

2024



RELATÓRIO DE ATIVIDADES



**Reitora da Universidade do Extremo Sul Catarinense (UNESC)
Diretora e Presidente da Fundação Educacional de Criciúma (FUCRI)**

Profa. Dra. Luciane Bisognin Ceretta

Pró-reitora de Ensino (PROEN)

Profa. Ma. Graziela Amboni

Pró-reitora de Pesquisa, Pós-Graduação, Inovação e Extensão (PROPIEX)

Profa. Dra. Gisele Silveira Coelho Lopes

Pró-reitor de Administração e Finanças (PROAF)

Prof. Me. José Otávio Feltrin

Diretora de Ensino Presencial

Profa. Ma. Gislene Camargo

Diretora de Ensino a Distância

Profa. Dra. Almerinda Tereza Bianca Bez Batti Dias

Diretora de Atenção ao Estudante

Profa. Dra. Angela Piccinini

Diretor de Pesquisa e Pós-graduação Stricto Sensu

Prof. Dr. Ismael Gonçalves Alves

Diretora de Extensão, Cultura e Ações Comunitárias

Profa. Dra. Sheila Martignago Saleh

ELABORAÇÃO

Setor de Planejamento e Desenvolvimento Institucional (SEPLAN)

Assessor de Planejamento e Desenvolvimento Institucional

Prof. Me. Luan Philippi Machado

Equipe técnica

Adriana Maria Franco

João Pedro Carlos Junior

Luiz Henrique Euzébio Fernandes

Criciúma, maio 2025



LISTA DE FIGURAS

Figura 1 – Ouvidoria: Demanda por tipo de manifestação	59
Figura 2 – Atribuições do SEPLAN	97
Figura 3 – Mapa Estratégico Institucional	98
Figura 4 – Fluxo de execução das atribuições de cada área envolvida	277
Figura 5 – CENTAC: Atendimentos realizados pelo WhatsApp da Universidade Gratuita	293
Figura 6 – CENTAC: Atendimentos realizados no WhatsApp da CENTAC	293
Figura 7 – Atividades Práticas no LEAS em 2024	346
Figura 8 – Relatório de visitas atendidas pelo LEAS em 2024	346
Figura 9 – Registro de Atividades Práticas, Aulas Práticas e Visitas no Laboratório de Geociências e Gestão de Recursos Hídricos em 2024	350
Figura 10 – Registro de Reuniões no Laboratório de Geociências e Gestão de Recursos Hídricos em 2024	350
Figura 11 – Escritório de Processos: quantitativos das demandas em 2024	762
Figura 12 – Comparativo de chamados atendidos 2019 a 2024	765
Figura 13 – Suporte Técnico pelo Sistema <i>Softdesk</i> : chamados mensais atendidos em 2024	765
Figura 14 – Evolução anual de computadores na UNESC – 1996, 2000 a 2024	766
Figura 15 – Aquisição/locação de Computadores/Chromebooks) – 2015 a 2024...	766
Figura 16 – Comparativo entre a evolução de estações e laboratórios de informática – período 1996 a 2024	768
Figura 17 – Evolução do número de Pontos de Rede Unesc.....	769
Figura 18 – Evolução do número de pontos de rede IPARQUE.....	769
Figura 19 – Evolução do número de pontos de rede Polo Araranguá.....	770
Figura 20 – SESMT: Quantidade de Equipamentos de Proteção Individual – EPI entregue pelo Sistema SAU e Sênior em 2024.	792
Figura 21 – SESMT: Treinamentos realizados em 2024	793
Figura 22 – SESMT: Medicina do Trabalho – Total de atendimentos realizados em 2024	793



LISTA DE QUADROS

Quadro 1 – Conselho Superior de Administração: Atividades e documentos emitidos	49
Quadro 2 – Conselho Superior de Administração: Composição	49
Quadro 3 – Conselho Curador / Fiscal: Atividades e documentos emitidos	50
Quadro 4 – Conselho Fiscal: Composição	50
Quadro 5 – Diretoria Executiva: Documentos emitidos	50
Quadro 6 – CONSU: Atividades e Documentos emitidos.....	51
Quadro 7 – CONSU: Composição.....	51
Quadro 8 – Câmara de Ensino: Atividades e Documentos emitidos	52
Quadro 9 – Câmara de Ensino: Composição	52
Quadro 10 – Câmara de Pesquisa, Pós-Graduação, Inovação e Extensão: Atividades e Documentos emitidos	53
Quadro 11 – Câmara de Pesquisa, Pós-Graduação, Inovação e Extensão: Composição	53
Quadro 12 – Reitoria: atendimentos e participações em eventos 2024	55
Quadro 13 – Documentos emitidos pela Reitoria em 2024	55
Quadro 14 – Relatório de atividades do Setor de Eventos em 2024.....	57
Quadro 15 – Ouvidoria: Registro de manifestações dos demandatários 2024	58
Quadro 17 – Bolsas discentes 2024.....	60
Quadro 18 – Dados da Assessoria de Imprensa, Comunicação e Marketing – AICOM	61
Quadro 19 – Agecom: dados das notícias publicadas em veículos de comunicação.....	61
Quadro 20 – Assessoria de Imprensa: Produção Assessoria de Imprensa	62
Quadro 21 – Assessoria de Imprensa: Outras atividades desempenhadas pelo setor	62
Quadro 22 – Assessoria de Imprensa: Conteúdos na página oficial do Instagram ...	63
Quadro 23 – Assessoria de Imprensa: Visitas às páginas oficiais do Facebook e do Instagram	63
Quadro 24 – Assessoria de Imprensa: Desempenho total do Instagram	63
Quadro 25 – Assessoria de Imprensa: Detalhamento do alcance do Instagram.....	64
Quadro 26 – Assessoria de Imprensa: Dados Facebook	64
Quadro 27 – UNESC TV: Números Youtube.....	65



Quadro 28 – UNESCO TV: Vídeos produzidos/editados	65
Quadro 29 – Rádio UNESCO: Coberturas Especiais Rádio Unesc	65
Quadro 30 – Rádio UNESCO: Números Rádio Unesc.....	65
Quadro 31 – Rádio UNESCO: Programas com supervisão e apoio Rádio Unesc	66
Quadro 32 – Programetes (quadros curtos) criados	66
Quadro 33 – Setor Comercial e de Relacionamento: comunicações	66
Quadro 34 – Setor Comercial e de Relacionamento: atividades	66
Quadro 35 – Setor de Marketing: números de produção gráfica interna.....	67
Quadro 36 – Setor de Marketing: Números de Produção de Agências.....	68
Quadro 37 – Portal Institucional: Números do Portal institucional.....	68
Quadro 38 – Portal institucional: Materiais ligados ao Marketing	68
Quadro 39 – CPA: Membros da Comissão	69
Quadro 40 – CPA: Relatório de atividades 2024.....	70
Quadro 41 – Dados do Setor de Avaliação Institucional – SEAI	70
Quadro 42 – Atividades Desenvolvidas pelo SEAI em 2024	72
Quadro 43 – Evolução das atividades desenvolvidas pelo SEAI: 2014-2024	73
Quadro 44 – Produções SEAI e CPA 2024	76
Quadro 45 – UNESCO Araranguá: estrutura física.....	77
Quadro 46 – UNESCO Araranguá: Cursos ofertados	78
Quadro 47 – UNESCO Araranguá: Eventos acadêmicos realizados	79
Quadro 48 – UNESCO Araranguá: Eventos realizados no espaço da UNESCO	80
Quadro 49 – Atividades da UNESCO Araranguá em 2024.....	81
Quadro 50 – Entrevistas concedidas pela UNESCO Araranguá.....	81
Quadro 51 – Documentos expedidos pela Procuradoria Jurídica em 2024	84
Quadro 52 – Colégio UNESCO: Diretores e coordenadores em 2024.....	84
Quadro 53 – Colégio UNESCO: Atos de autorização de mudança denominação	84
Quadro 54 – Colégio UNESCO: total de alunos matriculados em 2024	86
Quadro 55 – Colégio UNESCO: Ingressantes, Cursantes e Concluintes – Ensino Fundamental 2024	86
Quadro 56 – Colégio UNESCO: Ingressantes, Cursantes e Concluintes – Ensino Médio	87
Quadro 57 – Colégio UNESCO: Reuniões realizadas em 2024	87
Quadro 58 – Colégio UNESCO: Grupo Reflexivo de Avaliação – GRA.....	88
Quadro 59 – Colégio UNESCO: eventos promovidos pelo Colégio UNESCO em 2024.....	88



Quadro 60 – Colégio UNESCO: participação de alunos em atividades promovidas por outros setores da UNESCO em 2024	90
Quadro 61 – Colégio UNESCO: participação de alunos, responsáveis e docentes em atividades promovidas por outras entidades em 2024	90
Quadro 62 – Colégio UNESCO: participação de docentes em atividades promovidas pela UNESCO em 2024	91
Quadro 63 – Colégio UNESCO: participação de docentes em atividades promovidas por entidades externas em 2024	92
Quadro 64 – Síntese da produção intelectual dos docentes do Colégio UNESCO em 2024	93
Quadro 65 – Unesctec: Diretores e coordenadores em 2024	93
Quadro 66 – Unesctec: total de alunos em 2024	94
Quadro 67 – Unesctec: eventos promovidos em 2024.....	94
Quadro 68 – Unesctec: reuniões realizadas em 2024.....	95
Quadro 69 – Unesctec: atualização e aperfeiçoamento dos docentes (cursos externos)	95
Quadro 70 – Seplan: Organização de eventos em 2024.....	98
Quadro 71 – Seplan: Participação em eventos em 2024	98
Quadro 72 – Seplan: Participação em reuniões em 2024	99
Quadro 73 – Seplan: pareceres de oferta e demanda de cursos em 2024	99
Quadro 74 – Seplan: outras atividades realizadas em 2024	99
Quadro 75 – Seplan: produções e diagramações	100
Quadro 76 – Seplan: documentos / relatórios técnicos produzidos em 2024.....	100
Quadro 77 – SEACAR: Relatório de Atividades 2024	103
Quadro 78 – Dados da Pró-Reitoria de Ensino	104
Quadro 79 – PROEN: documentos emitidos em 2024	111
Quadro 80 – PROEN: participações em eventos em 2024	111
Quadro 81 – Representações Institucionais da Diretoria de Ensino Presencial em 2024	112
Quadro 82 – Comissões com participação da Diretoria de Ensino Presencial em 2024	113
Quadro 83 – Relatório de atividades da Assessoria Pedagógica Universitária em 2024	114
Quadro 84 – Reuniões de alinhamento 2024.....	123



Quadro 85 – Dados do Curso de Administração – Presencial	125
Quadro 86 – Administração Presencial: Viagens e visitas técnicas 2024	125
Quadro 87 – Administração Presencial: Reuniões realizadas em 2024	126
Quadro 88 – Curso de Administração: participação em eventos 2024	126
Quadro 89 – Administração Presencial: Casos especiais de matrículas por situação em 2024	126
Quadro 90 – Dados do Curso de Administração Comércio Exterior – Presencial...	127
Quadro 91 – Administração Comércio Exterior Presencial: Viagens e visitas técnicas 2024	127
Quadro 92 – Administração Comércio Exterior Presencial: Reuniões realizadas em 2024	127
Quadro 93 – Administração Comércio Exterior: Casos especiais de matrículas por situação em 2024	127
Quadro 94 – Administração – Comércio Exterior: participação em eventos 2024...	128
Quadro 95 – Dados do Curso de Arquitetura e Urbanismo – Presencial	128
Quadro 96 – Arquitetura e Urbanismo – Presencial 2024: relatório de Atividades 2024	128
Quadro 97 – Arquitetura e Urbanismo – Presencial 2024: participação em eventos 2024	130
Quadro 98 – Arquitetura e Urbanismo – Presencial Bacharelado 2024: viagens e visitas técnicas 2024	131
Quadro 99 – Arquitetura e Urbanismo – Presencial: Reuniões 2024	133
Quadro 100 – Arquitetura e Urbanismo Matutino– Presencial 2024: Casos especiais de matrículas por situação	133
Quadro 101 – Arquitetura e Urbanismo Noturno– Presencial 2024: Casos especiais de matrículas por situação	134
Quadro 102 – Dados do Curso de Artes Visuais Presencial	134
Quadro 103 – Artes Visuais Presencial: Relatório de Atividades 2024	134
Quadro 104 – Artes Visuais Presencial: viagens e visitas técnicas 2024	137
Quadro 105 – Artes Visuais Presencial: Reuniões realizadas em 2024	137
Quadro 106 – Artes Visuais Presencial: Casos especiais de matrículas por situação em 2024	137
Quadro 107 – Dados do Curso de Biomedicina Presencial	137
Quadro 108 – Biomedicina Presencial: Relatório de Atividades 2024	138



Quadro 109 – Biomedicina Presencial: Organização em eventos 2024.....	139
Quadro 110 – Biomedicina Presencial: viagens e visitas técnicas 2024	140
Quadro 111 – Biomedicina Presencial: Reuniões realizadas em 2024	140
Quadro 112 – Biomedicina Presencial: Casos especiais de matrículas por situação em 2024	141
Quadro 113 – Dados do Curso de Ciências Biológicas Presencial	141
Quadro 114 – Ciências Biológicas Presencial: Relatório de Atividades 2024	141
Quadro 115 – Ciências Biológicas Presencial: participação em eventos 2024	149
Quadro 116 – Ciências Biológicas Presencial: organização em eventos 2024	149
Quadro 117 – Ciências Biológicas Presencial: viagens e visitas técnicas 2024	150
Quadro 118 – Ciências Biológicas Presencial: Reuniões realizadas em 2024	151
Quadro 119 – Ciências Biológicas Presencial Bacharelado: Casos especiais de matrículas por situação em 2024.....	151
Quadro 120 – Ciências Biológicas Presencial Licenciatura: Casos especiais de matrículas por situação em 2024.....	152
Quadro 121 – Dados Curso de Ciências Contábeis Presencial	152
Quadro 122 – Ciências Contábeis Presencial: Relatório de Atividades 2024	152
Quadro 123 – Ciências Contábeis Presencial: viagens e visitas técnicas 2024.....	154
Quadro 124 – Ciências Contábeis Presencial: Reuniões realizadas em 2024.....	154
Quadro 125 – Ciências Contábeis Presencial: Casos especiais de matrículas por situação em 2024	154
Quadro 126 – Dados do Curso de Ciência da Computação – Presencial.....	155
Quadro 127 – Ciência da Computação Presencial: participação em eventos 2024	155
Quadro 128 – Ciência da Computação Presencial: Reuniões realizadas em 2024	155
Quadro 129 – Ciência da Computação Presencial: Projetos de Extensão 2024.....	155
Quadro 130 – Ciência da Computação Presencial: Casos especiais de matrículas por situação em 2024	155
Quadro 131 – Dados do Curso de Ciências Econômicas Presencial.....	156
Quadro 132 – Ciências Econômicas Presencial: Relatório de Atividades 2024.....	156
Quadro 133 – Ciências Econômicas Presencial: participação em eventos em 2024	156
Quadro 134 – Ciências Econômicas Presencial: viagem de estudos e visitas técnicas realizadas em 2024	157
Quadro 135 – Ciências Econômicas Presencial: Reuniões realizadas em 2024	157



Quadro 136 – Ciências Econômicas Presencial: casos especiais de matrículas por situação em 2024	157
Quadro 137 – Dados do Curso de Ciências da Religião	157
Quadro 138 – Ciências da Religião Presencial: Participação em eventos 2024	158
Quadro 139 – Ciências da Religião Presencial: Viagens e visitas técnicas 2024 ...	158
Quadro 140 – Ciências da Religião Presencial: Reuniões de Colegiado 2024	159
Quadro 141 – Ciências da Religião Presencial: Casos especiais de matrículas por situação em 2024	159
Quadro 142 – Dados do Curso de Design Presencial	160
Quadro 143 – Design Presencial: Relatório de Atividades 2024	160
Quadro 144 – Design Presencial: participação em eventos 2024	161
Quadro 145 – Design Presencial: viagens e visitas técnicas 2024	162
Quadro 146 – Design Presencial: reuniões realizadas em 2024	163
Quadro 147 – Design Presencial: Casos especiais de matrículas por situação em 2024	163
Quadro 148 – Dados do Curso de Design de Moda Presencial	163
Quadro 149 – Design de Moda Presencial: Participação em eventos 2024	163
Quadro 150 – Design de Moda Presencial: Viagens e visitas técnicas em 2024	164
Quadro 151 – Design de Moda Presencial: Reuniões realizadas em 2024	164
Quadro 152 – Design de Moda Presencial: Casos especiais de matrículas por situação em 2024	164
Quadro 153 – Dados do Curso de Direito – Presencial	165
Quadro 154 – Direito – Presencial 2024: Relatório de Atividades 2024	165
Quadro 155 – Direito – Presencial Bacharelado 2024: viagens e visitas técnicas 2024	166
Quadro 156 – Direito – Presencial 2024: Reuniões de Colegiado 2024	166
Quadro 157 – Direito – Presencial 2024: Casos especiais de matrículas por situação	166
Quadro 158 – Dados do Curso de Educação Física – Presencial	167
Quadro 159 – Educação Física Presencial: relatório de Atividades 2024	167
Quadro 160 – Educação Física Presencial: participação em eventos 2024	168
Quadro 161 – Educação Física Presencial: viagens e visitas técnicas 2024	169
Quadro 162 – Educação Física Presencial: Reuniões realizadas em 2024	169



Quadro 163 – Educação Física Presencial: Casos especiais de matrículas por situação em 2024	169
Quadro 164 – Dados do Curso de Enfermagem Presencial	170
Quadro 165 – Enfermagem Presencial: Relatório de Atividades 2024.....	170
Quadro 166 – Enfermagem Presencial: Participação em Eventos 2024.....	171
Quadro 167 – Enfermagem Presencial: reuniões realizadas em 2024	172
Quadro 168 – Enfermagem Presencial: Casos especiais de matrículas por situação em 2024	172
Quadro 169 – Dados do Curso de Engenharia Ambiental e Sanitária Presencial...	172
Quadro 170 – Engenharia Ambiental e Sanitária Presencial: Relatório de Atividades 2024	172
Quadro 171 – Engenharia Ambiental e Sanitária Presencial: participação em eventos 2024	172
Quadro 172 – Engenharia Ambiental e Sanitária Presencial: Viagens e visitas técnicas 2024	173
Quadro 173 – Engenharia Ambiental e Sanitária Presencial: reuniões realizadas em 2024	173
Quadro 174 – Engenharia Ambiental e Sanitária Presencial: Casos especiais de matrículas por situação em 2024.....	174
Quadro 175 – Dados do Curso de Engenharia Civil – Presencial.....	174
Quadro 176 – Engenharia Civil Presencial: Relatório de Atividades 2024	174
Quadro 177 – Engenharia Civil Presencial: Participação em eventos 2024.....	175
Quadro 178 – Engenharia Civil Presencial: Viagens e visitas técnicas 2024.....	176
Quadro 179 – Engenharia Civil Presencial: Reuniões realizadas em 2024	176
Quadro 180 – Engenharia Civil Presencial: Casos especiais de matrículas por situação em 2024	176
Quadro 181 – Dados do Curso de Engenharia de Agrimensura e Cartográfica – Presencial.....	177
Quadro 182 – Engenharia de Agrimensura e Cartográfica Presencial: Relatório de Atividades 2024.....	177
Quadro 183 – Engenharia de Agrimensura e Cartográfica Presencial: Participação em eventos 2024.....	178
Quadro 184 – Engenharia de Agrimensura e Cartográfica Presencial: Viagens e visitas técnicas 2024	178



Quadro 185 – Engenharia de Agrimensura e Cartográfica Presencial: Reuniões realizadas em 2024	179
Quadro 186 – Engenharia de Agrimensura e Cartográfica Presencial: Casos especiais de matrículas por situação em 2024.....	179
Quadro 187 – Dados do Curso de Engenharia de Materiais – Presencial	179
Quadro 188 – Engenharia de Materiais Presencial: Participação em eventos 2024	179
Quadro 189 – Engenharia de Materiais Presencial: Viagens e visitas técnicas 2024	180
Quadro 190 – Engenharia de Materiais: Reuniões realizadas em 2024	180
Quadro 191 – Engenharia de Materiais Presencial: Casos especiais de matrículas por situação em 2024	180
Quadro 192 – Dados do Curso de Engenharia de Produção – Presencial	181
Quadro 193 – Engenharia de Produção Presencial: Relatório de Atividades 2024.	181
Quadro 194 – Engenharia de Produção Presencial: Participação em eventos 2024	181
Quadro 195 – Engenharia de Produção Presencial: Viagens e visitas técnicas 2024	182
Quadro 196 – Engenharia de Produção Presencial: Reuniões realizadas em 2024	182
Quadro 197 – Engenharia de Produção Presencial: Casos especiais de matrículas por situação em 2024	182
Quadro 198 – Dados do Curso de Engenharia Mecânica – Presencial	182
Quadro 199 – Engenharia Mecânica Presencial: Relatório de Atividades 2024	183
Quadro 200 – Engenharia Mecânica Presencial: Participação em eventos 2024 ...	183
Quadro 201 – Engenharia Mecânica Presencial: Viagens e visitas técnicas 2024 .	184
Quadro 202 – Engenharia Mecânica Presencial: Reuniões realizadas em 2024	184
Quadro 203 – Engenharia Mecânica Presencial: Casos especiais de matrículas por situação em 2024	184
Quadro 204 – Dados do Curso de Engenharia Química – Presencial	185
Quadro 205 – Engenharia Química Presencial: Relatório de Atividades 2024	185
Quadro 206 – Engenharia Química Presencial: Participação em eventos 2024	185
Quadro 207 – Engenharia Química Presencial: Viagens e visitas técnicas 2024 ...	185
Quadro 208 – Engenharia Química Presencial: Reuniões realizadas em 2024	185



Quadro 209 – Engenharia Química Presencial: Casos especiais de matrículas por situação em 2024	186
Quadro 210 – Dados do Curso de Farmácia – Presencial	186
Quadro 211 – Farmácia Presencial: Relatório de Atividades 2024	186
Quadro 212 – Farmácia Presencial: Participação em eventos 2024.....	186
Quadro 213 – Farmácia Presencial: Viagens e visitas técnicas 2024	187
Quadro 214 – Farmácia Presencial: Reuniões realizadas em 2024.....	187
Quadro 215 – Farmácia Presencial: Casos especiais de matrículas por situação em 2024	187
Quadro 216 – Dados do Curso de Fisioterapia – Presencial	188
Quadro 217 – Fisioterapia Presencial: Relatório de Atividades 2024.....	188
Quadro 218 – Fisioterapia Presencial: Participação em eventos 2024	188
Quadro 219 – Fisioterapia Presencial: Reuniões realizadas em 2024	188
Quadro 220 – Fisioterapia Presencial: Casos especiais de matrículas por situação em 2024	188
Quadro 221 – Dados do Curso de Geografia Presencial	189
Quadro 222 – Geografia Presencial: participação em eventos 2024	189
Quadro 223 – Geografia Presencial Licenciatura: viagens e visitas técnicas 2024.	190
Quadro 224 – Geografia Presencial Licenciatura: Reuniões realizadas em 2024 .	190
Quadro 6225 – Geografia – Presencial 2024: Casos especiais de matrículas por situação.....	191
Quadro 226 – Dados do Curso de Gestão de Recursos Humanos - Tecnológico ..	191
Quadro 227 – Gestão de Recursos Humanos: Relatório de Atividades 2024	191
Quadro 228 – Gestão de Recursos Humanos: Participação em eventos 2024	191
Quadro 229 – Gestão de Recursos Humanos Presencial: Reuniões realizadas em 2024	192
Quadro 230 – Gestão de Recursos Humanos: Casos especiais de matrículas por situação em 2024	192
Quadro 231 – Dados do Curso de História – Presencial.....	192
Quadro 232 – História Presencial: Participação em eventos 2024.....	193
Quadro 233 – História Presencial: Viagens e visitas técnicas 2024.....	194
Quadro 234 – História Presencial: Reuniões realizadas em 2024	194
Quadro 235 – História Presencial: Casos especiais de matrículas por situação em 2024	194



Quadro 236 – Dados do Curso de Letras Língua Portuguesa e Inglesa – Presencial	194
Quadro 237 – Letras Língua Portuguesa e Inglesa – presencial: relatório de atividades 2024	195
Quadro 238 – Letras Língua Portuguesa e Inglesa – presencial licenciatura: viagens e visitas técnicas 2024	197
Quadro 239 – Letras Língua Portuguesa e Inglesa – presencial: reuniões 2024	197
Quadro 240 – Letras Língua Portuguesa – presencial: prova de proficiência 2024	198
Quadro 241 – Letras Língua Portuguesa – presencial: casos especiais de matrículas por situação.....	198
Quadro 242 – Dados do Curso de Matemática Presencial	199
Quadro 243 – Matemática Presencial: Relatório de Atividades 2024.....	199
Quadro 244 – Matemática Presencial: Participação em eventos 2024	199
Quadro 245 – Matemática Presencial: Viagens e visitas técnicas 2024	200
Quadro 246 – Matemática Presencial: Reuniões realizadas em 2024	200
Quadro 247 – Matemática - Licenciatura Presencial: Casos especiais de matriculas por situação em 2024	200
Quadro 248 – Dados do Curso de Medicina – Presencial.....	201
Quadro 249 – Medicina Presencial: Relatório de Atividades 2024.....	201
Quadro 250 – Medicina Presencial: Viagens e visitas técnicas 2024.....	203
Quadro 251 – Medicina Presencial: Reuniões realizadas em 2024	203
Quadro 252 – Medicina Presencial: Casos especiais de matriculas por situação em 2024	203
Quadro 253 – Dados do Curso de Nutrição Presencial.....	203
Quadro 254 – Nutrição Presencial: Relatório de Atividades 2024.....	204
Quadro 255 – Nutrição Presencial: Participação em eventos 2024	205
Quadro 256 – Nutrição Presencial: Viagens e visitas técnicas 2024.....	206
Quadro 257 – Nutrição Presencial: Reuniões realizadas em 2024	207
Quadro 258 – Nutrição Presencial: Casos especiais de matriculas por situação em 2024	207
Quadro 259 – Dados do Curso de Odontologia – Presencial.....	207
Quadro 260 – Odontologia Presencial: Participação em eventos 2024	208
Quadro 261 – Odontologia Presencial: Viagens e visitas técnicas 2024.....	209
Quadro 262 – Odontologia Presencial: Reuniões realizadas em 2024	209



Quadro 263 – Odontologia Presencial: Casos especiais de matrículas por situação em 2024	209
Quadro 264 – Dados do Curso de Pedagogia – Presencial.....	210
Quadro 265 – Pedagogia Presencial: Relatório de atividades 2024	210
Quadro 266 – Pedagogia Presencial: Viagens e visitas técnicas 2024.....	214
Quadro 267 – Pedagogia Presencial 2024: Reuniões realizadas em 2024	214
Quadro 268 – Pedagogia – Presencial 2024: Casos especiais de matrículas por situação.....	215
Quadro 269 – Dados do Curso de Processos Gerenciais - Tecnológico	216
Quadro 270 – Processos Gerenciais Presencial: Relatório de Atividades 2024	216
Quadro 271 – Processos Gerenciais Presencial: Participação em eventos 2024 ...	216
Quadro 272 – Processos Gerenciais Presencial: Reuniões realizadas em 2024....	216
Quadro 273 – Processos Gerenciais Presencial: Casos especiais de matrículas por situação em 2024	217
Quadro 274 – Dados do Curso de Licenciatura em Química – Presencial	217
Quadro 275 – Licenciatura em Química – Presencial 2024: Relatório de Atividades 2024	217
Quadro 276 – Reuniões do Curso de Licenciatura em Química 2024	217
Quadro 277 – Curso de Química Presencial: Casos especiais de matrículas por situação em 2024	218
Quadro 278 – Dados do Curso de Psicologia – Bacharelado	218
Quadro 279 – 280Psicologia Presencial: Relatório de Atividades 2024	218
Quadro 281 – Psicologia Presencial: Participação em Eventos 2024	220
Quadro 282 – Psicologia – Presencial Bacharelado 2024: Visitas Técnicas 2024..	220
Quadro 283 – Dados do Curso de Teatro – Presencial.....	221
Quadro 284 – Teatro Presencial: Relatório de Atividades 2024.....	221
Quadro 285 – Teatro Presencial: Viagens e visitas técnicas 2024.....	222
Quadro 286 – Teatro Presencial: Reuniões realizadas em 2024	222
Quadro 287 – Curso de Teatro Presencial: Casos especiais de matrículas por situação em 2024	222
Quadro 288 – Dados do Curso de Tecnologia Presencial – Licenciatura	223
Quadro 289 – Tecnologia Educacional Presencial: Relatório de Atividades 2024 ..	223
Quadro 290 – Tecnologia Educacional Presencial: Viagem de estudos e Visitas...	224



Quadro 291 – Curso Tecnologia Educacional Presencial: Reuniões realizadas em 2024	224
Quadro 292 – Tecnologia Educacional Presencial: Casos Especiais de Matrículas	224
Quadro 293 – Tecnologia Educacional Presencial: Casos especiais por situação	224
Quadro 294 – Programa de Bolsas de Monitoria: relatório de Atividades 2024	226
Quadro 295 – Programa de Bolsas de Monitoria: Relação de cursos participantes 2024/1	226
Quadro 296 – Programa de Bolsas de Monitoria: Relação de cursos participantes 2024/2	226
Quadro 297 – Dados do Programa Institucional de Bolsas de Iniciação à Docência - Edital 10/2024 - Início das atividades em novembro de 2024	227
Quadro 298 – PIBID: Reunião Coordenadores Institucionais com a Capes em 2024	228
Quadro 299 – PIBID: Reuniões realizadas em 2024.....	228
Quadro 300 – Dados Diretoria de Ensino à Distância	229
Quadro 301 – Diretoria de Ensino a Distância: Reuniões Realizadas em 2024.....	230
Quadro 302 – Diretoria de Ensino a Distância: Eventos ao Acadêmico e professor	234
Quadro 303 – Dados do Curso de Administração EAD – Bacharelado.....	235
Quadro 304 – Administração EaD: Relatório de Atividades	235
Quadro 305 – Administração EaD: Participação em eventos.....	236
Quadro 306 – Administração EaD: Reuniões realizadas	236
Quadro 307 – Dados do Curso de Análise e Desenvolvimento de Sistemas EAD – Tecnológico.....	236
Quadro 308 – Análise e Desenvolvimento de Sistemas EAD: Relatório de Atividades	236
Quadro 309 – Análise e Desenvolvimento de Sistemas EAD: Participação em eventos	237
Quadro 310 – Análise e Desenvolvimento de Sistemas EAD: Reuniões realizadas	237
Quadro 311 – Dados do Curso de Ciências Contábeis EAD – Bacharelado	237
Quadro 312 – Ciências Contábeis EAD: Relatório de Atividades.....	237
Quadro 313 – Ciências Contábeis EAD: Participação em eventos	238



Quadro 314 – Ciências Contábeis EAD: Reuniões realizadas	238
Quadro 315 – Dados do Curso de Tecnologia em Design de Interiores – EAD 2024	238
Quadro 316 – Design de Interiores EAD: Relatório de Atividades 2024	239
Quadro 317 – Design de Interiores EAD: Participação em eventos 2024	239
Quadro 318 – Design de Interiores EAD: Reuniões realizadas 2024	240
Quadro 319 – Dados do Curso Educação Física – EAD 2024:	241
Quadro 320 – Educação Física EAD: Relatório de Atividades 2024	241
Quadro 321 – Educação Física EAD: Participação em eventos 2024	241
Quadro 322 – Educação Física EaD – Reuniões realizadas	242
Quadro 323 – Dados do Curso de Gestão da Tecnologia da Informação EAD – Tecnológico	242
Quadro 324 – Gestão da Tecnologia da Informação EAD: Relatório de Atividades	243
Quadro 325 – Gestão da Tecnologia da Informação EAD: Participação em eventos	243
Quadro 326 – Gestão da Tecnologia da Informação EAD: Reuniões realizadas	243
Quadro 327 – Dados do Curso de Gestão Comercial EAD – Tecnológico	243
Quadro 328 – Gestão Comercial EAD: Relatório de Atividades	243
Quadro 329 – Gestão Comercial EAD: Participação em eventos	244
Quadro 330 – Gestão Comercial EAD: Reuniões realizadas	244
Quadro 331 – Dados do Curso de Tecnologia em Recursos Humanos EAD – Tecnológico	244
Quadro 332 – Recursos Humanos EAD: Relatório de Atividades	245
Quadro 333 – Recursos Humanos EAD: Participação em eventos	245
Quadro 334 – Recursos Humanos EAD: Reuniões realizadas	245
Quadro 335 – Dados do Curso de Gestão de Turismo EAD – Tecnológico	246
Quadro 336 – Gestão de Turismo EAD: Relatório de Atividades	246
Quadro 337 – Gestão de Turismo EAD: Participação em eventos	246
Quadro 338 – Gestão de Turismo EAD: Viagens e visitas técnicas	248
Quadro 339 – Dados do Curso de Gestão em Agronegócio EAD – Tecnológico	248
Quadro 340 – Gestão do Agronegócio EAD: Relatório de Atividades	248
Quadro 341 – Gestão do Agronegócio EAD: Participação em eventos	249
Quadro 342 – Gestão do Agronegócio EAD: Viagens e visitas técnicas	250
Quadro 343 – Dados do Curso de Gestão Financeira EAD – Tecnológico	250



Quadro 344 – Gestão Financeira EAD: Relatório de Atividades	250
Quadro 345 – Gestão Financeira EAD: Participação em eventos.....	251
Quadro 346 – Gestão Financeira EAD: Reuniões realizadas	251
Quadro 347 – Dados do Curso de Logística EAD – Tecnológico.....	251
Quadro 348 – Logística EAD: Relatório de Atividades	251
Quadro 349 – Logística EAD: Participação em eventos.....	252
Quadro 350 – Logística EAD: Reuniões realizadas	252
Quadro 351 – Dados do Curso de Marketing EAD – Tecnológico	252
Quadro 352 – Marketing EAD: Relatório de Atividades.....	252
Quadro 353 – Marketing EAD: Participação em eventos	253
Quadro 354 – Marketing EAD: Reuniões realizadas	253
Quadro 355 – Dados do Curso de Pedagogia EAD – Licenciatura	253
Quadro 356 – Pedagogia EAD: Relatório de Atividades	254
Quadro 357 – Pedagogia EAD: Eventos	255
Quadro 358 – Pedagogia EAD: Reuniões realizadas.....	255
Quadro 359 – Dados do Curso de Processos Gerenciais EAD – Tecnológico	255
Quadro 360 – Processos Gerenciais EAD: Relatório de Atividades.....	255
Quadro 361 – Processos Gerenciais EAD: Participação em eventos	256
Quadro 362 – Processos Gerenciais EAD: Reuniões realizadas	256
Quadro 363 – Dados do Curso Serviço Social EAD – Bacharelado.....	257
Quadro 364 – Serviço social EAD: Relatório de Atividades	257
Quadro 365 – Serviço Social EAD: Participação em eventos	257
Quadro 366 – Serviço Social EAD: Viagens e visitas técnicas.....	258
Quadro 367 – Serviço Social EAD: Reuniões realizadas	258
Quadro 368 – Dados do Curso de Sistema de Informação EAD – Bacharelado.....	259
Quadro 369 – Sistema de Informação EAD: Relatório de Atividades.....	259
Quadro 370 – Sistema de Informação EAD: Participação em eventos	259
Quadro 371 – Sistema de Informação EAD: Reuniões realizadas	259
Quadro 372 – Dados do Curso de Comunicação Digital Semipresencial – Tecnológico	260
Quadro 373 – Comunicação Digital Semipresencial: Relatório de Atividades	260
Quadro 374 – Comunicação Digital Semipresencial: Participação em eventos	260
Quadro 375 – Comunicação Digital Semipresencial: Viagens e visitas técnicas	261
Quadro 376 – Comunicação Digital Semipresencial: Reuniões realizadas	261



Quadro 377 – Dados do Curso de Estética e Cosmética Semipresencial – Tecnológico	261
Quadro 378 – Estética e Cosmética Semipresencial: Relatório de Atividades.....	261
Quadro 379 – Estética e Cosmética Semipresencial: Participação em eventos	263
Quadro 380 – Estética e Cosmética Semipresencial: Viagens e visitas técnicas....	264
Quadro 381 – Estética e Cosmética Semipresencial: Reuniões realizadas	264
Quadro 382 – Dados do Curso de Gastronomia Semipresencial – Tecnológico	264
Quadro 383 – Gastronomia Semipresencial: Relatório de Atividades.....	264
Quadro 384 – Gastronomia Semipresencial: Participação em eventos	265
Quadro 385 – Gastronomia Semipresencial: Viagens e visitas técnicas.....	266
Quadro 386 – Dados do Curso de Jornalismo Semipresencial – Tecnológico.....	266
Quadro 387 – Jornalismo Semipresencial: Relatório de Atividades	267
Quadro 388 – Jornalismo Semipresencial: Participação em eventos.....	267
Quadro 389 – Jornalismo Semipresencial: Viagens e visitas técnicas	268
Quadro 390 – Jornalismo Semipresencial: Reuniões realizadas	268
Quadro 391 – Dados do Curso Nutrição – Semipresencial.....	268
Quadro 392 – Nutrição Semipresencial: Relatório de Atividades 2024	268
Quadro 393 – Nutrição Semipresencial: Participação em eventos 2024.....	270
Quadro 394 – Nutrição Semipresencial: Viagens e visitas técnicas 2024.....	271
Quadro 395 – Nutrição Semipresencial: Reuniões realizadas 2024	271
Quadro 396 – Dados do Curso de Publicidade e Propaganda Semipresencial – Tecnológico	271
Quadro 397 – Publicidade e Propaganda Semipresencial: Relatório de Atividades	271
Quadro 398 – Publicidade e Propaganda Semipresencial: Participação em eventos	272
Quadro 399 – Publicidade e Propaganda Semipresencial: Viagens e visitas técnicas	273
Quadro 400 – Publicidade e Propaganda Semipresencial: Reuniões realizadas....	273
Quadro 401 – APU Unesc Virtual: Relatório de atividades 2024.....	273
Quadro 402 – SEAD: Capacitações realizadas em 2024.....	277
Quadro 403 – SEAD: Participação em reunião com MEC	278
Quadro 404 – SEAD: Outras atividades realizadas em 2024.....	278
Quadro 405 – Graduação EAD: Disciplinas com produção própria integral	279



Quadro 406 – Graduação EAD: Disciplinas com produção própria parcial – Parceria Sagah.....	280
Quadro 407 – Graduação EAD: Disciplinas com produção própria – Institucional UNESC Virtual.....	281
Quadro 408 – Graduação Presencial: Disciplinas com produção própria 2024-1 ...	281
Quadro 409 – Graduação Presencial: Disciplinas com produção própria 2024-2 ...	282
Quadro 410 – Disciplinas ofertadas nos 4 (quatro) trimestres de 2024.....	283
Quadro 411 – Alunos atendimentos nos 4 (quatro) trimestres de 2024	283
Quadro 412 – Unesc Virtual: Relatório de atividades 2024.....	284
Quadro 413 – Centac Unesc Virtual: Relatório de atividades	286
Quadro 414 – Centac Unesc Virtual: Atendimentos realizados via e-mail em 2024	287
Quadro 415 – Diretoria de Atenção ao Estudante: Relatório de atividades 2024....	288
Quadro 416 – Diretoria de Atenção ao Estudante: Participação em eventos em 2024	288
Quadro 417 – CENTAC: Quantitativo dos requerimentos on-line na modalidade presencial e EAD.....	290
Quadro 418 – CENTAC: Atendimentos realizados via e-mail em 2024	292
Quadro 419 – CENTAC: Atendimentos presenciais realizados em 2024.....	292
Quadro 420 – Unesc Carreiras: reuniões realizadas em 2024.....	294
Quadro 421 – Quantidade de alunos que iniciaram estágios em 2024	294
Quadro 422 – Estágios: Relatório de atividades	295
Quadro 423 – Estágios: Convênios com empresas	296
Quadro 424 – Unesc Carreiras: Programas Novos valores 2024.....	296
Quadro 425 – Dados do SAMA.....	297
Quadro 426 – Perfil dos Atendimentos Psicopedagógicos em 2024/1	299
Quadro 427 – Perfil dos Atendimentos Psicopedagógicos em 2024/2.....	300
Quadro 428 – Perfil dos Atendimentos Psicológicos em 2024/1	301
Quadro 429 – Perfil dos Atendimentos Psicológicos em 2024/2	302
Quadro 430 – Atendimentos realizados pelos Intérpretes de Libras 2024	303
Quadro 431 – Eventos institucionais interpretados em 2024	303
Quadro 432 – Vídeos institucionais interpretados para TV Unesc em 2024	304
Quadro 433 – Outros programas e atividades desenvolvidas pelo Sama em 2024	306
Quadro 434 – Dados do Programa Acolher	307
Quadro 435 – Programa Acolher: descrição das atividades	308



Quadro 436 – Acolher: Quantitativo de Acolhimentos e Atendimentos Individualizados realizados em 2024	309
Quadro 437 – Acolher: Naturezas do Acolhimento – atividades realizadas em 2024	310
Quadro 438 – Acolher: Caminhos do Acolhimento: Relatório de atividades do Grupo Reflexivo LGBTQIAPN+ em 2024	311
Quadro 439 – Acolher: Colégio UNESC – Quantitativo de Acolhimentos Individuais realizados em 2024	312
Quadro 440 – Acolher: Colégio Unesc – Relatório de atividades do Diálogos Acolhedores realizadas em 2024	313
Quadro 441 – Acolher: Colégio Unesc – Caminhos do Acolhimento: Relatório de atividades realizadas em grupo em 2024	315
Quadro 442 – Acolher: DDH – Colaboradores: Quantitativo de Acolhimentos realizados em 2024	317
Quadro 443 – Relatório de atividades do Diálogos Acolhedores com os colaboradores – DDH 2024.....	317
Quadro 444 – Relatório de atividades Projeto Autismo – 2024.....	318
Quadro 445 – Participação em eventos institucionais Programa Acolher 2024	321
Quadro 446 – Secretaria Acadêmica: Dados da Graduação	322
Quadro 447 – Secretaria Acadêmica: Acadêmicos matriculados na graduação por sexo – Matrícula Inicial em 2024	322
Quadro 448 – Secretaria Acadêmica: Acadêmicos matriculados na graduação por sexo - Ensino a Distância 2024	324
Quadro 449 – Secretaria Acadêmica: Transferências Recebidas e Expedidas em 2024	325
Quadro 450 – Secretaria Acadêmica: Acadêmicos Concluintes por Curso e Semestre em 2024	326
Quadro 451 – Secretaria Acadêmica: Graduação – Confeções, Registros e 2ª vias de diploma graduação.....	328
Quadro 452 – Secretaria Acadêmica: Registro de Certificado Lato Sensu – Residências em 2024.....	328
Quadro 453 – Secretaria Acadêmica: Confeção e Registro de Diplomas <i>Stricto Sensu</i> : Mestrado e Doutorado em 2024.....	328
Quadro 454 – Secretaria Acadêmica: Certificados Cursos de Extensão em 2024..	329



Quadro 455 – Secretaria Acadêmica: Certificados Cursos Técnicos em 2024	329
Quadro 456 – Secretaria Acadêmica: Documentos requeridos pela Centac e providenciado por Secretaria Acadêmica	329
Quadro 457 – Biblioteca Central: Contação de histórias	331
Quadro 458 – Biblioteca Central: Oficinas ministradas	332
Quadro 459 – Biblioteca Central: Visita orientada – Apresentação da Biblioteca ...	335
Quadro 460 – Biblioteca Central: Ações comunitárias	337
Quadro 461 – Biblioteca Central: Outras atividades	338
Quadro 462 – Biblioteca Central: Serviços das Bibliotecas	338
Quadro 463 – Biblioteca Central: Materiais incorporados ao acervo	339
Quadro 464 – Biblioteca Central: Frequência	339
Quadro 465 – Biblioteca Central: Uso Internet	339
Quadro 466 – Biblioteca Central: Aquisições	339
Quadro 467 – Bases de dados	339
Quadro 468 – Achados e perdidos	339
Quadro 469 – Dados da Secretaria de Diversidades e Políticas Afirmativas	341
Quadro 470 – Secretaria de Diversidades e Políticas Afirmativas: Relatório de atividades 2024	341
Quadro 471 – Secretaria de Diversidades e Políticas Afirmativas: Participação em eventos	342
Quadro 472 – Secretaria de Diversidades e Políticas Afirmativas: Apresentações de trabalhos em eventos	343
Quadro 473 – Dados Laboratórios de Ensino da Área da Saúde - LEAS	343
Quadro 474 – Atividades Práticas no LEAS em 2024	344
Quadro 475 – Relatório de visitas atendidas pelo LEAS em 2024	344
Quadro 476 – Aulas Práticas no LaFiEx em 2024	346
Quadro 477 – Relatório de visitas atendidas pelo LaFiEx em 2024	347
Quadro 478 – Dados setor do Laboratório de Geociências e Gestão de Recursos Hídricos em 2024	347
Quadro 479 – Laboratório de Geociências e Gestão de Recursos Hídricos – Atividades Práticas em 2024	347
Quadro 480 – Laboratório de Geociências e Gestão de Recursos Hídricos – Aulas Práticas em 2024	348



Quadro 481 – Laboratório de Geociências e Gestão de Recursos Hídricos – Visitas em 2024	349
Quadro 482 – Laboratório de Geociências e Gestão de Recursos Hídricos – Reuniões em 2024	349
Quadro 483 – Aulas Práticas no Ateliê de Pintura em 2024	350
Quadro 484 – Aulas Práticas no Ateliê de Cerâmica e escultura em 2024	351
Quadro 485 – Aulas Práticas no Ateliê de Serigrafia e Gravura em 2024.....	351
Quadro 486 – Aulas Práticas no estúdio Fotográfico em 2024	351
Quadro 487 – Aulas Práticas Sala de Teatro em 2024	351
Quadro 488 – Visitas Laboratórios de Artes Visuais em 2024	352
Quadro 489 – Dados Clínicas Integradas	352
Quadro 490 – Clínicas Integradas: Relatório de atividades 2024.....	352
Quadro 491 – Pacientes Residentes em Criciúma.....	353
Quadro 492 – Dados de Unidade Básica de Saúde – UBS Centro Joacir José Milanez	354
Quadro 493 – UBS Centro: Relatório de Atividades 2024.....	354
Quadro 494 – UBS Centro: Procedimentos realizados em 2024	355
Quadro 495 – Farmácia Distrital Centro: Procedimentos realizados em 2024	357
Quadro 496 – Dados Pronto Atendimento 24 Horas da Boa Vista.....	357
Quadro 497 – Pronto Atendimento 24 Horas da Boa Vista: Relatório de Atividades 2024	358
Quadro 498 – Procedimentos realizados em 06 a 12/2024	359
Quadro 499 – Centro Especializado em Reabilitação – CER II/UNESC	359
Quadro 500 – CER II / UNESC: Relatório de Atividades 2024.....	362
Quadro 501 – Dados da Pró-Reitoria de Pesquisa, Pós-Graduação, Inovação e Extensão	363
Quadro 502 – Atos de criação e alteração de projetos de Cursos Lato Sensu	367
Quadro 503 – Ações de fortalecimento junto aos setores vinculados a Propiex	367
Quadro 504 – Publicação e acompanhamento dos editais relacionados aos processos seletivos dos setores da PROPIEX	377
Quadro 505 – Emissão de documentos oficiais pela PROPIEX.....	378
Quadro 506 – Reuniões da Diretoria da Associação Empresarial de Criciúma - ACIC	378



Quadro 507 – Reuniões ordinárias do Diretório Nacional do Fórum de Pró-Reitores de Pós-Graduação e Pesquisa (DN-FOPROP) – Gestão 2024/2025. Coordenadora Segmento das Comunitárias: Gisele Silveira Coelho Lopes e Vice-Coordenadora Segmento das Comunitárias: Marco Cremona – PUC Rio.....	379
Quadro 508 – Reuniões da Coordenação do Segmento das Comunitárias do Fórum de Pró-Reitores de Pós-Graduação e Pesquisa (FOPROP) – Gestão 2024/2025..	379
Quadro 509 – Palestras Proferidas	379
Quadro 510 – Participação em GT, Conselhos, Câmaras, Fóruns e outros	380
Quadro 511 – Participação em eventos diversos	380
Quadro 512 – Entrevistas concedidas 2024.....	388
Quadro 513 – Eventos organizados em 2024	389
Quadro 514 – Captações realizadas pela equipe PROPIEX em 2024.....	390
Quadro 515 – Dados da Diretoria de Pesquisa e Pós-Graduação Stricto Sensu....	390
Quadro 516 – Diretoria de Pesquisa e Pós-Graduação Stricto Sensu: participações em eventos.....	392
Quadro 517 – Diretoria de Pesquisa e Pós-Graduação Stricto Sensu: organização de eventos.....	393
Quadro 518 – Programa de Pós-Graduação Stricto Sensu: Comissão Permanente de Reconhecimento	393
Quadro 519 – Controle de entrada dos processos reconhecimento Plataforma Carolina Bori em 2024.....	394
Quadro 520 – Dados do PPGCA.....	394
Quadro 521 – PPGCA: Relatório de atividades.....	396
Quadro 522 – PPGCA: Participação em eventos.....	396
Quadro 523 – PPGCA: Viagem de estudos e visitas técnicas realizadas	397
Quadro 524 – PPGCA: Reuniões de Colegiados Pleno do PPGCA	398
Quadro 525 – PPGCA: Informações processos seletivo	398
Quadro 526 – PPGCA: Defesas nível de Mestrado	399
Quadro 527 – PPGCA: Defesas nível de Doutorado.....	399
Quadro 528 – PPGCA: Atividades conjuntas com os cursos de graduação em 2024	399
Quadro 529 – PPGCA: Oferta de disciplinas em outros idiomas	400
Quadro 530 – PPGCA: Relação de projetos de pesquisas com pesquisadores estrangeiros e por meio da titulação binacional (co-tutela)	400



Quadro 531 – PPGCA: Participação em processos avaliativos internacionais	400
Quadro 532 – PPGCA: Produção intelectual em 2024.....	400
Quadro 533 – PPGCA: Artigos completos publicados em periódicos em 2024	401
Quadro 534 – PPGCA: Artigos aceitos para publicação em 2024	403
Quadro 535 – PPGCA: Livros e capítulos de livros publicado em 2024.....	404
Quadro 536 – PPGCA: Resumos publicados em anais de eventos em 2024	405
Quadro 537 – PPGCA: Trabalhos completos publicados em anais de eventos em 2024	408
Quadro 538 – PPGCA: Apresentações de trabalhos em eventos em 2024	409
Quadro 539 – PPGCEM: Coordenação e Portarias (Mestrado).....	411
Quadro 540 – PPGCEM: Coordenação e Portarias (Doutorado)	411
Quadro 541 – PPGCEM: Informações processos seletivos	411
Quadro 542 – PPGCEM: Defesas nível de Mestrado	412
Quadro 543 – PPGCEM: Defesas nível de Doutorado.....	412
Quadro 544 – PPGCEM: Atividades conjuntas com os cursos de graduação em 2024	414
Quadro 545 – PPGCEM: Oferta de disciplinas em outros idiomas	414
Quadro 546 – PPGCEM: Produção intelectual em 2024.....	414
Quadro 547 – PPGCEM: Artigos completos publicados em periódicos em 2024 ...	415
Quadro 548 – PPGCEM: Artigos aceitos para publicação em 2024	418
Quadro 549 – PPGCEM: Livros e capítulos de livros publicados em 2024.....	418
Quadro 550 – PPGCEM: Resumos publicados em anais de eventos em 2024.....	418
Quadro 551 – PPGCEM: Trabalhos completos publicados em anais de eventos em 2024	419
Quadro 552 – Dados do PPGCS.....	419
Quadro 553 – PPGCS: Informações processos seletivo	419
Quadro 554 – PPGCS: Defesas Nível de Mestrado	420
Quadro 555 – PPGCS: Defesas nível de Doutorado.....	421
Quadro 556 – PPGCS: Número de melhorias realizadas na infraestrutura do programa	424
Quadro 557 – PPGCS: Eventos Realizados	424
Quadro 558 – PPGCS: Viagens de estudos.....	425
Quadro 559 – PPGCS: Participação dos docentes em eventos nacionais	426
Quadro 560 – PPGCS: Participação dos discentes eventos nacionais.....	426



Quadro 561 – Participação dos docentes em eventos internacionais	427
Quadro 562 – PPGCS: Participação dos discentes eventos internacionais	428
Quadro 563 – PPGCS: Projetos desenvolvidos com fomento externo.....	428
Quadro 564 – PPGCS: Atividades conjuntas com os cursos de graduação em 2024	430
Quadro 565 – PPGCS: Oferta de disciplinas em outros idiomas	436
Quadro 566 – PPGCS: Participação em processos avaliativos internacionais	436
Quadro 567 – PPGCS: Produção intelectual em 2024.....	436
Quadro 568 – PPGCS: Artigos completos publicados em periódicos em 2024	437
Quadro 569 – PPGCS: Artigos aceitos para publicação em 2024	454
Quadro 570 – PPGCS: Livros e capítulos de livros publicado em 2024.....	457
Quadro 571 – Resumos publicados em anais de eventos em 2024	457
Quadro 572 – PPGCS: Apresentações de trabalhos em eventos em 2024	463
Quadro 573 – Outros Trabalhos técnicos em 2024.....	469
Quadro 574 – Dados do PPGD – Mestrado	470
Quadro 575 – Dados PPGD	471
Quadro 576 – PPGD: Organização de eventos em 2024.....	471
Quadro 577 – PPGD: Viagem de estudos e visitas técnicas.....	472
Quadro 578 – PPGD: Reuniões realizadas em 2024	472
Quadro 579 – PPGD: Informações processos seletivo	472
Quadro 580 – PPGD: Defesas nível de Mestrado.....	472
Quadro 581 – PPGD: Atividades conjuntas com os cursos de graduação em 2024	474
Quadro 582 – PPGD: Oferta de disciplinas em outros idiomas.....	474
Quadro 583 – PPGD: Produção intelectual em 2024	474
Quadro 584 – PPGD: Artigos completos publicados em periódicos em 2024	475
Quadro 585 – PPGD: Artigos aceitos para publicação em 2024.....	477
Quadro 586 – PPGD: Livros e capítulos de livros publicado em 2024	477
Quadro 587 – PPGD: Trabalhos completos publicados em anais de eventos em 2024	480
Quadro 588 – PPGD: Apresentações de trabalhos em eventos em 2024	480
Quadro 589 – Dados do PPGDS: Mestrado e Doutorado	481
Quadro 590 – PPGDS: Relatório de atividades 2024.....	482
Quadro 591 – PPGDS: Participação em eventos.....	482



Quadro 592 – PPGDS: Viagem de estudos e visitas técnicas	485
Quadro 593 – PPGDS: Informações processos seletivo	486
Quadro 594 – PPGDS: Defesas nível de Mestrado	486
Quadro 595 – PPGDS: Defesas nível de Doutorado.....	488
Quadro 596 – PPGDS: Atividades conjuntas com os cursos de graduação em 2024	489
Quadro 597 – PPGDS: Oferta de disciplinas em outros idiomas	490
Quadro 598 – PPGDS: Relação de projetos de pesquisas com pesquisadores estrangeiros e por meio da titulação binacional (co-tutela)	490
Quadro 599 – PPGDS: Participação em processos avaliativos internacionais	491
Quadro 600 – PPGDS: Produção intelectual em 2024.....	491
Quadro 601 – PPGDS: Artigos completos publicados em periódicos em 2024	491
Quadro 602 – PPGDS: Artigos aceitos para publicação em 2024	494
Quadro 603 – PPGDS: Livros e capítulos de livros publicado em 2024.....	494
Quadro 604 – PPGDS: Resumos publicados em anais de eventos em 2024	496
Quadro 605 – PPGDS: Trabalhos completos publicados em anais de eventos em 2024	498
Quadro 606 – PPGDS: Apresentações de trabalhos em eventos em 2024	500
Quadro 607 – Dados do PPGE: Mestrado e Doutorado.....	503
Quadro 608 – PPGE: Relatório de atividades 2024	503
Quadro 609 – PPGE: Participação em eventos	503
Quadro 610 – PPGE: Viagem de estudos e visitas técnicas.....	504
Quadro 611 – PPGE: Reuniões de Colegiados.....	504
Quadro 612 – PPGE: Informações processos seletivo	505
Quadro 613 – PPGE: Defesas nível de Mestrado	505
Quadro 614 – PPGE: Defesas nível de Doutorado	508
Quadro 615 – PPGE: Atividades conjuntas com os cursos de graduação em 2024	508
Quadro 616 – PPGE: Oferta de disciplinas em outros idiomas	508
Quadro 617 – PPGE: Participação em processos avaliativos internacionais	508
Quadro 618 – PPGE: Artigos completos publicados em periódicos em 2024	509
Quadro 619 – PPGE: Artigos aceitos para publicação em 2024.....	510
Quadro 620 – PPGE: Livros e capítulos de livros publicado em 2024	511
Quadro 621 – PPGE: Resumos publicados em anais de eventos em 2024	512



Quadro 622 – Dados do PPGSCol: Mestrado	512
Quadro 623 – PPGSCol: Participação em eventos 2024	513
Quadro 624 – PPGSCol: Organização de eventos	515
Quadro 625 – PPGSCol: Viagem de estudos e visitas técnicas.....	515
Quadro 626 – PPGSCol: Reuniões de Colegiado Coordenação e Colegiado Pleno	516
Quadro 627 – PPGSCol: Informações processos seletivo	516
Quadro 628 – PPGSCol: Defesas nível de Mestrado.....	516
Quadro 629 – PPGSCol: Atividades conjuntas com os cursos de graduação em 2024	516
Quadro 630 – PPGSCol: Oferta de disciplinas em outros idiomas.....	518
Quadro 631 – PPGSCol: Artigos completos publicados em periódicos em 2024 ...	518
Quadro 632 – PPGSCol: Artigos aceitos para publicação em 2024.....	524
Quadro 633 – PPGSCol: Livros e capítulos de livros publicado em 2024.....	525
Quadro 634 – PPGSCol: Trabalhos completos publicados em anais de eventos em 2024	525
Quadro 635 – PPGSCol: Apresentações de trabalhos em eventos em 2024	526
Quadro 636 – PPGSP: Coordenação e Portarias	528
Quadro 637 – PPGSP: Informações processos seletivo	529
Quadro 638 – PPGSP: Relatório de atividades 2024	529
Quadro 639 – PPGSP: Participação em eventos	529
Quadro 640 – PPGSP: Viagem de estudos e visitas técnicas.....	530
Quadro 641 – PPGSP: Reuniões realizados em 2024.....	530
Quadro 642 – PPGSP: Defesas nível de Mestrado.....	531
Quadro 643 – PPGSP: Produção intelectual em 2024.....	532
Quadro 644 – PPGSP: Artigos completos publicados em periódicos em 2024.....	532
Quadro 645 – PPGSP: Artigos aceitos para publicação em 2024.....	535
Quadro 646 – PPGSP: Livros e capítulos de livros publicado em 2024	535
Quadro 647 – PPGSP: Resumos publicados em anais de eventos em 2024	536
Quadro 648 – PPGSP: Trabalhos completos publicados em anais de eventos em 2024	539
Quadro 649 – PPGSP: Apresentações de trabalhos em eventos em 2024	539
Quadro 650 – Trabalhos técnicos	540
Quadro 651 – Entrevistas concedidas.....	541



Quadro 652 – FUMDES: Bolsas vigentes em 2024	541
Quadro 653 – Grupos de Pesquisa 2023/2024	543
Quadro 654 – Grupos de Pesquisa 2022/2024	544
Quadro 655 – Artigo 170 Pesquisa – PIC 170 em 2024.....	546
Quadro 656 – PROEP: Projetos de Pesquisas	550
Quadro 657 – PIBIC UNESC: planos de pesquisas – Vigência 2023-2024	551
Quadro 658 – PIBIC CNPq: planos de pesquisas - Vigência 2023-2024	553
Quadro 659 – PIBITI CNPq: planos de pesquisas - Vigência 2023-2024	555
Quadro 660 – PIBIC UNESC: planos de pesquisas – Vigência 2024-2025	555
Quadro 661 – PIBIC CNPq: planos de pesquisas - Vigência 2024-2025	559
Quadro 662 – PIBITI CNPq: planos de pesquisas - Vigência 2024-2025	560
Quadro 663 – PIBIC Júnior: planos de pesquisas – Vigência 2023 -2024	561
Quadro 664 – PIBIC Júnior: planos de pesquisas – Vigência 2024 -2025	562
Quadro 665 – PIBIC Minter: projetos	562
Quadro 666 – PIBIC Dinter: projetos.....	563
Quadro 667 – Carvão Mineral em 2024	564
Quadro 668 – CEP e CEUA: Composição da equipe.....	565
Quadro 669 – CEP e CEUA: Projetos avaliados	565
Quadro 670 – CEP e CEUA: Reuniões realizadas.....	565
Quadro 671 – CEP e CEUA: Cursos e treinamentos ofertados	565
Quadro 672 – CEP e CEUA: Cursos e treinamentos realizados	566
Quadro 673 – Dados da Diretoria de Extensão, Cultura e Ações Comunitárias	567
Quadro 674 – DIREXT: Convênios e contratos.....	567
Quadro 675 – DIREXT: Ações Comunitárias realizadas	568
Quadro 676 – DIREXT: participação em eventos.....	601
Quadro 677 – DIREXT: Escola de Lideranças Comunitárias de Criciúma	603
Quadro 678 – DIREXT: Escola de Lideranças Comunitárias de Içara	603
Quadro 679 – DIREXT: participação da UNESC no Projeto RONDON	604
Quadro 680 – Extensão: FUMDES (De 01/01/21 a 31/12/24).....	604
Quadro 681 – Extensão: FUMDES (De 01/01/22 a 31/12/24).....	605
Quadro 682 – Extensão: FUMDES (De 01/07/22 a 30/06/24).....	605
Quadro 683 – Extensão: Bolsistas PET-SAÚDE: Programa de Educação pelo Trabalho para Saúde.....	606
Quadro 684 – Extensão: Programas institucionais por área do conhecimento	606



Quadro 685 – Extensão: Edital 127/2024 - Programa Território Paulo Freire I e seus projetos de extensão – Grande Santa Luzia (De 01/06/24 a 01/05/26).....	607
Quadro 686 – Extensão: Edital 128/2024 - Programa Território Paulo Freire II – Pinheirinho Universitário (De 01/06/24 a 01/05/26).....	607
Quadro 687 – Extensão: Edital 218/2024 - Programa Território Paulo Freire I e seus projetos de extensão – Grande Santa Luzia (De 01/08/24 a 01/05/26).....	608
Quadro 688 – Extensão: Projetos Institucionais.....	608
Quadro 689 – Extensão: Edital 514/2022 Projetos de Extensão (01/04/23 a 30/03/25)	609
Quadro 690 – Extensão: Projetos Conveniados em 2024.....	611
Quadro 691 – Museus: Total de bolsistas em 2024	612
Quadro 692 – Extensão: Voluntários de Extensão.....	612
Quadro 693 – Dados do Setor de Arte e Cultura.....	613
Quadro 694 – Arte e Cultura: Bolsistas de Extensão relativa a atividades Culturais na UNESCO (Resolução n.04/2013/CONSU).....	613
Quadro 695 – Arte e Cultura: Captação de Recursos Via Lei de Incentivo à Cultura	613
Quadro 696 – Arte e Cultura: Doações e/ou Aquisições para o Acervo Artístico Institucional	614
Quadro 697 – Arte e Cultura: Descrição mensal das atividades culturais realizadas	614
Quadro 698 – Arte e Cultura: Apresentações dos Grupos Culturais e Ações Culturais	617
Quadro 699 – Arte e Cultura: Apresentações do Projeto Quintas Culturais.....	618
Quadro 700 – Arte e Cultura: Gravações de Vídeos pelo Canal do Youtube.....	620
Quadro 701 – Arte e Cultura: Mídias Sociais	621
Quadro 702 – Arte e Cultura: Mídia Espontânea.....	621
Quadro 703 – Arte e Cultura: Lives e Vídeos pelo Instagram	622
Quadro 704 – Arte e Cultura: Entrevistas de Rádio	623
Quadro 705 – Dados do Museu de Zoologia.....	624
Quadro 706 – Museu de Zoologia: total de visitantes por visitas mediada.....	624
Quadro 707 – Museu de Zoologia: Total de municípios atendidos por Associação de	624



Quadro 708 – Museu de Zoologia: Atividades educativas para alunos, professores e acompanhantes.....	625
Quadro 709 – Museu de Zoologia: relação de espécimes recebidos em 2024	636
Quadro 710 – Museu de Zoologia: acionamentos de resgate de animais.....	636
Quadro 711 – Museu de Zoologia: total de empréstimos de material didático em 2024	637
Quadro 712 – Museu de Zoologia: participação em eventos	637
Quadro 713 – Museu de Zoologia: eventos realizados	637
Quadro 714 – Museu de Zoologia: participação em reuniões	638
Quadro 715 – Museu de Zoologia: Projetos aprovados e em andamento em 2024.....	639
Quadro 716 – Museu de Zoologia: Publicações em 2024.....	639
Quadro 717 – Museu de Zoologia: publicações em mídias sociais em 2024	639
Quadro 718 – Museu de Zoologia: Mídia espontânea – Portais / veículos impressos	640
Quadro 719 – Museu de Zoologia: Mídia espontânea – Rádio / mídia televisiva	642
Quadro 720 – Dados Museu da Infância.....	643
Quadro 721 – Museu da Infância: Exposições realizadas.....	643
Quadro 722 – Museu da Infância: Mediações e ações educativas realizadas mediante agendamento prévio.....	643
Quadro 723 – Museu da Infância: Municípios atendidos em mediações e ações educativas mediante agendamento prévio	646
Quadro 724 – Museu da Infância: Quantificação do Acervo	646
Quadro 725 – Museu da Infância: Participação em Eventos.....	647
Quadro 726 – Museu da Infância: Descrição mensal das atividades culturais realizadas	648
Quadro 727 – Museu da Infância: Atividades desenvolvidas	648
Quadro 728 – Museu da Infância: participações em reuniões	649
Quadro 729 – Museu da Infância: Mídias Sociais	649
Quadro 730 – Museu da Infância: Viagem de estudos e visitas técnicas realizadas	650
Quadro 731 – Espaço do CEDOC como laboratório para projetos/graduação em 2024	650
Quadro 732 – Projetos de pesquisa e extensão vinculados ao CEDOC/UNESC em 2024	650



Quadro 733 – CEDOC: Participação em eventos em 2024	651
Quadro 734 – CEDOC: Organização de eventos em 2024	652
Quadro 735 – Publicações científicas, didático-pedagógicas, tecnológicas, artísticas, culturais e apresentações de trabalho em 2024	653
Quadro 736 – Serviços prestados (interno) em 2024	653
Quadro 737 – Prestação de serviço externo em 2024	654
Quadro 738 – Outras atividades desenvolvidas pelo CEDOC/UNESC em 2024	654
Quadro 739 – Total de bolsas esportivas em 2024	655
Quadro 740 – Número de pessoas envolvidas na organização	655
Quadro 741 – Número de pessoas atendidas	656
Quadro 742 – Atividades com maior adesão	656
Quadro 743 – Participação em Competições Universitárias	656
Quadro 744 – Competições realizadas e organizadas em parceria com o Setor de Esportes na coordenação e gerenciamento	657
Quadro 745 – Projeto Anjos do Futsal: Núcleo Unesc	657
Quadro 746 – Escolinhas Projeto Anjos do Futsal: futsal masculino	658
Quadro 747 – Reuniões e atividades/eventos de inovação desenvolvidos em 2024	663
Quadro 748 – Eventos de inovação em 2024	665
Quadro 749 – Atividades do Unesc Labs em 2024	665
Quadro 750 – Atividades desenvolvidas pelo núcleo de empreendedorismo em 2024	666
Quadro 751 – Atividades desenvolvidas pelo Movimento empresas Juniores – MEJ em 2024	667
Quadro 752 – Atividades desenvolvidas pela incubadora em 2024	667
Quadro 753 – Atividades da Pré-incubação 2024 - Turmas De 01 e 02	668
Quadro 754 – Participação em eventos pela incubadora/Aditt em 2024	668
Quadro 755 – Atividades Unesc Connect em 2024	669
Quadro 756 – Atividades do Unesc Solution em 2024	672
Quadro 757 – Atividades Integratur em 2024	672
Quadro 758 – Atividades NIT em 2024	673
Quadro 759 – Dados coletados e apresentados periodicamente em 2024	674
Quadro 760 – Participação em eventos pelo OBDESI em 2024	675
Quadro 761 – Viagem de estudos e visitas técnicas pelo OBDESI	675



Quadro 762 – Atividades conjuntas com os cursos de graduação em 2024.....	675
Quadro 763 – Artigos publicados ou aceitos para publicação.....	676
Quadro 764 – Resumos e Trabalhos completos publicados em anais de eventos .	676
Quadro 765 – Apresentações de trabalhos em eventos	676
Quadro 766 — Projetos desenvolvidos com fomento externo pelo OBDESI em 2024	677
Quadro 767 – Workshops, palestras, metodologias aplicadas ou oficinas realizadas pelo OBDESI.....	678
Quadro 768 – Informativos realizadas pelo OBDESI	678
Quadro 769 – Publicações de mídia realizadas pelo OBDESI	679
Quadro 770 – Entrevistas concedidas pelo OBDESI	681
Quadro 771 – Capítulos de Livros Aceitos para publicação, Livros Publicados Eletronicamente ou Impressos 2024	682
Quadro 772 – Eventos realizados no CRIO em 2024	683
Quadro 773 – Programa Nascer realizado no CRIO em 2024	685
Quadro 774 – Dados da Residência Multiprofissional.....	685
Quadro 775 – Residência Multiprofissional: Quantitativos 2024	685
Quadro 776 – Residência Multiprofissional: Informações processos seletivo	685
Quadro 777 – Residência Multiprofissional: Categorias Profissionais e Suas Linhas de Pesquisa.....	685
Quadro 778 – Residência Multiprofissional: Áreas e programas.....	686
Quadro 779 – Residência Multiprofissional: Residentes	686
Quadro 780 – Residência Multiprofissional: Locais de Atuação / Serviços em 2024	686
Quadro 781 – Residência Multiprofissional: Procedimentos Técnicos realizados...	687
Quadro 782 – Residência Multiprofissional: Participação em Atividades Multiprofissionais, Projetos Comunitários e Pesquisa	687
Quadro 783 – Residência Multiprofissional: Participação em eventos em 2024	689
Quadro 784 – Residência Multiprofissional: Defesas de TCR (Trabalho de Conclusão de Residência)	696
Quadro 785 – Residência Multiprofissional: Artigos e resumos publicados em anais de eventos.....	698
Quadro 786 – Residência Multiprofissional: Apresentações de trabalhos em eventos	699



Quadro 787 – Dados da COMAVH	701
Quadro 788 – COMAVH: Eventos realizados na XIX Semana de Meio Ambiente e Valores Humanos.....	701
Quadro 789 – Cursos de Curta Duração ofertados em 2024	702
Quadro 790 – Pós-Graduação Lato Sensu Presencial e Semipresencial: cursos ofertados em 2024	703
Quadro 791 – Pós-Graduação Lato Sensu Presencial e Semipresencial: cursos iniciados em 2024	705
Quadro 792 – Pós-Graduação Lato Sensu Presencial e Semipresencial: cursos criados ou alterados em 2024	705
Quadro 793 – Pós-Graduação Lato Sensu Presencial e Semipresencial: aulas inaugurais 2024.....	705
Quadro 794 – Pós-Graduação Lato Sensu Presencial e Semipresencial: outras atividades realizadas em 2024	706
Quadro 795 – Setor de Cursos de Pós-Graduação Lato Sensu EAD: cursos ofertados	707
Quadro 796 – Setor de Cursos de Pós-Graduação Lato Sensu EAD: Quantitativo de alunos por semestre.....	708
Quadro 797 – Setor de Cursos de Pós-Graduação Lato Sensu EAD: Quantitativo de alunos por gênero	708
Quadro 798 – Setor de Cursos de Pós-Graduação Lato Sensu EAD: Reuniões realizadas.....	708
Quadro 799 – Setor de Cursos de Pós-Graduação Lato Sensu EAD: Eventos dos alunos concluintes.....	710
Quadro 800 – Setor de Cursos de Pós-Graduação Lato Sensu EAD: Atos autorizativos	710
Quadro 801 – Dados da Escola de Idiomas.....	710
Quadro 802 – Escola de Idiomas: Relatório de Atividades 2024.....	710
Quadro 803 – Escola de Idiomas: participação em eventos em 2024.....	711
Quadro 804 – Escola de Idiomas: Ações e eventos realizados em 2024.....	712
Quadro 805 – Escola de Idiomas: reuniões em 2024.....	714
Quadro 806 – Escola de Idiomas: capacitações e treinamentos 2024.....	717
Quadro 807 – Escola de Idiomas: mídias espontâneas em 2024	718



Quadro 808 – Formação Continuada dos Municípios: Relatório de atividades 2024	718
Quadro 809 – Formação continuada para professores e gestores 2024	719
Quadro 810 – Formação continuada nas cidades da Amrec: Contrapartida do Programa Universidade Gratuita	719
Quadro 811 – Ediunesc – Editora Unesc: editoração e publicações de livros	720
Quadro 812 – Ediunesc – Editora Unesc: prestação de serviços de editoração	720
Quadro 813 – Participação em eventos em 2024	720
Quadro 814 – Ediunesc Livraria Unesc: orçamentos para compra de livro <i>on-line</i>	721
Quadro 815 – Ediunesc – Livraria Unesc: venda de livros	721
Quadro 816 – Ediunesc – Editora e Livraria: ações	721
Quadro 817 – Ediunesc – Editora e Livraria: redes sociais e blog	721
Quadro 818 – Ediunesc – Periódicos Unesc	722
Quadro 819 – Acordos de Cooperação com Instituições Estrangeiras	724
Quadro 820 – Processos seletivos de Graduação	725
Quadro 821 – Processos seletivos de Pós-graduação - Edital Nº 141/2024	726
Quadro 822 - Acadêmicos da UNESCO aprovados 2024/1	727
Quadro 823 – Acadêmicos da UNESCO aprovados 2024/2	727
Quadro 824 – Acadêmicos estrangeiros 2024	728
Quadro 825 – NEABI: Relatório de Atividades 2024	728
Quadro 826 – NEABI: Participação em eventos	733
Quadro 827 – NEABI: Viagem de estudos e visitas técnicas	734
Quadro 828 – NEABI: Trabalhos publicados	734
Quadro 829 – Dados da Pró-Reitoria de Administração e Finanças	735
Quadro 830 – PROAF: atendimentos e participações em eventos 2024	736
Quadro 831 – Documentos emitidos pela PROAF em 2024	736
Quadro 832 – Dados da Diretoria de Administração e Finanças	736
Quadro 833 – Serviços disponíveis	737
Quadro 834 – Capacitações Apoio Logístico	737
Quadro 835 – Veículos do Campus UNESCO	737
Quadro 836 – Veículos do Iparque	738
Quadro 837 – Atividades realizadas pelo Almoxarifado de Obras em 2024	738
Quadro 838 – Atividades realizadas pelo Almoxarifado Central em 2024	738
Quadro 839 - Atividades realizadas pelo Setor de Patrimônio em 2024	738



Quadro 840 – Projetos arquitetônicos de novas edificações em 2024	743
Quadro 841 – Projetos arquitetônicos de reforma e/ou ampliação em 2024	743
Quadro 842 – Projetos de alteração de layout em 2024	744
Quadro 843 – Acompanhamento de obras em 2024	745
Quadro 844 – Indicadores gerais DPI: manutenção predial em 2024	749
Quadro 845 – Indicadores gerais DPI: manutenção elétrica em 2024	749
Quadro 846 – DPI: indicadores de manutenção de equipamentos	751
Quadro 847 – DPI: indicadores de manutenção de climatização	751
Quadro 848 – DPI: manutenções preventivas realizadas	751
Quadro 849 – DPI: quantificação de equipamentos	751
Quadro 850 – Produção do Horto Florestal 2024	753
Quadro 851 – Mudas de plantas ornamentais e árvores utilizadas em jardins e paisagismo em 2024	753
Quadro 852 – Visitas no Horto Florestal em 2024	753
Quadro 853 – Oficina sobre plantio de mudas durante a SIPAT 2024	754
Quadro 854 – Vigilância: Atividades desenvolvidas em 2024	756
Quadro 855 – Resíduos destinados pelo Setor de Gestão Ambiental em 2024	757
Quadro 856 – Capacitações realizadas pelo Setor de Gestão Ambiental em 2024	757
Quadro 857 – Dados Centro de Inteligência Tecnológica e Operacional – CITO	760
Quadro 858 – Desenvolvimento Corporativo e Web: Atividades	761
Quadro 859 – Escritório de Processos: Solicitações de atividades em 2024	761
Quadro 860 – <i>Help Desktop</i> : Principais atividades realizadas em 2024	762
Quadro 861 – Eventos atendidos pela equipe <i>Help Desktop</i> em 2024	763
Quadro 862 – Laboratórios de Informática: Atividades Principais em 2024	767
Quadro 863 – Infraestrutura e Comunicação: principais atividades realizadas em 2024	768
Quadro 864 – Iparque: Relatório de atividades 2024	773
Quadro 865 – IPAT/IALI Unesc: Total de ensaios realizados por Laboratório em 2024	773
Quadro 866 – IPAT/IALI Unesc: Listagem dos principais ensaios realizados em 2024	773
Quadro 867 – IDT Unesc: Relatório de atividades 2024	775
Quadro 868 – IDT Unesc: Listagem dos principais ensaios realizados para prestação de serviços externos em 2024	775



Quadro 869 – IDT Unesc: Corpos de prova ensaiados: projetos realizados para acadêmicos, professores, pesquisadores e clientes externos em 2024.....	776
Quadro 870 – IDT Unesc: Aulas práticas por curso em 2024	776
Quadro 871 – IDT Unesc: Trabalhos de pesquisa e conclusão de cursos em 2024	776
Quadro 872 – Setor de Concurso: locação espaço físico 2024.....	776
Quadro 873 – Elaboração de processo seletivo ou concurso público 2024	777
Quadro 874 – Orçamentos elaborados 2024	777
Quadro 875 – Processo Seletivo de Docentes em 2024	778
Quadro 876 – Plano de Carreira Docente	778
Quadro 877 – Docentes atuantes do Ensino Superior por regime de trabalho e por titulação.....	779
Quadro 878 – Número de processos avaliados pela comissão de credenciamento docente	779
Quadro 879 – Quantidade de atendimentos	780
Quadro 880 – Programa de Capacitação e Desenvolvimento: cursos internos	780
Quadro 881 – Programa de Capacitação e Desenvolvimento: cursos externos	782
Quadro 882 – Programas solidários.....	783
Quadro 883 – Atividades realizadas.....	784
Quadro 884 – Processo Seletivo de Técnicos-Administrativos em 2024	784
Quadro 885 – Cadastros no banco de dados em 2024.....	784
Quadro 886 – Processo Seletivo de Técnicos-Administrativos: testes aplicados....	785
Quadro 887 – Processo Seletivo de Estagiários do Programa Bolsa Estágio Interno: não obrigatório - remunerado.....	785
Quadro 888 – Estágio Obrigatório Interno.....	785
Quadro 889 – Estagiários de outras Instituições (Remunerado)	785
Quadro 890 – Avaliações Semestrais de Desempenho do(a) Estagiário(a), do Programa Bolsa Estágio Interno.....	785
Quadro 891 – Plano de Carreira Técnico Administrativo	786
Quadro 892 – Promoções	786
Quadro 893 – Progressões	786
Quadro 894 – Avaliações de Período de Experiência e de Desempenho Anual.....	786
Quadro 895 – Bolsas de estudos docentes.....	786
Quadro 896 – Bolsas de estudos técnico-administrativos	786



Quadro 897 – Bolsas de estudos dependentes.....	787
Quadro 898 – Afastamentos de docente para cursar pós-graduação	787
Quadro 899 – Eventos institucionais com participação do DDH	787
Quadro 900 – Dados da CIPA.....	788
Quadro 901 – Reuniões realizadas em 2024	788
Quadro 902 – Programação 18ª SIPAT	790
Quadro 903 – Candidatos eleitos	790
Quadro 904 – Candidatos indicados	790
Quadro 905 – SESMT: Relatório de atividades da Segurança do Trabalho em 2024	791
Quadro 906 – SESMT: Treinamentos realizados em 2024	792
Quadro 907 – SESMT: Relatório de Atividades da Medicina do Trabalho total realizadas em 2024	793
Quadro 908 – SESMT: Medicina do Trabalho – Outras atividades realizadas em 2024	794



SUMÁRIO

1	FUNDAÇÃO EDUCACIONAL DE CRICIÚMA – FUCRI (MANTENEDORA)	49
1.1	CONSELHO SUPERIOR DE ADMINISTRAÇÃO – CSA	49
1.2	CONSELHO FISCAL	50
1.3	DIRETORIA EXECUTIVA	50
2	UNIVERSIDADE DO EXTREMO SUL CATARINENSE – UNESC (MANTIDA)	51
2.1	CONSELHO UNIVERSITÁRIO – CONSU	51
2.2	CÂMARA DE ENSINO	52
2.3	CÂMARA DE PESQUISA, POS-GRADUAÇÃO, INOVAÇÃO E EXTENSÃO.....	53
3	REITORIA	55
3.1	GABINETE DA REITORIA	56
3.1.1	Setor de Eventos	57
3.1.2	Ouvidoria	57
3.1.3	Secretaria dos Conselhos.....	59
3.1.4	Filantropia	60
3.1.5	Assessoria de Imprensa, Comunicação e Marketing – AICOM	61
3.1.5.1	Agência de Comunicação Unesc – Agecom	61
3.1.5.1.1	Assessoria de Imprensa	61
3.1.5.1.2	UNESC TV.....	65
3.1.5.1.3	Rádio Unesc	65
3.1.5.2	Setor Comercial e de Relacionamento.....	66
3.1.5.3	Setor de Marketing	67
3.1.5.4	Portal Institucional.....	68
3.2	COMITÊ GESTOR CONSULTIVO	69
3.3	COMISSÃO PRÓPRIA DE AVALIAÇÃO INSTITUCIONAL – CPA	69
3.4	SETOR DE AVALIAÇÃO INSTITUCIONAL – SEAI	70
3.5	UNESC ARARANGUÁ.....	77
3.5.1	Cursos UNESC Araranguá em 2024.....	78
3.5.2	Atividades da UNESC Araranguá em 2024.....	79
3.6	SALA DOS MUNICÍPIOS.....	81
3.6.1	Fortalecimento dos Municípios e da Região	82
3.7	PROCURADORIA JURÍDICA	82



3.7.1	Comissão Permanente Processante – CPP	84
3.8	COLÉGIO UNESC E UNESCTEC	84
3.8.1	Colégio UNESC	84
3.8.1.1	Síntese da produção intelectual dos docentes do Colégio UNESC em 2024.....	92
3.8.2	Unesctec.....	93
3.9	COORDENADORIA DE PLANEJAMENTO, IDENTIDADE E DESENVOLVIMENTO INSTITUCIONAL.....	96
3.9.1	Sector de Planejamento Institucional – SEPLAN.....	96
3.9.1.1	Inteligência Competitiva e demais atividades realizadas	98
3.9.1.2	Relatório de Responsabilidade Social.....	101
3.9.1.3	Relatório do Unesc em Números	101
3.9.1.4	Relatório de Atividades Institucional	101
3.9.2	Sector de Apoio à Captação de Recursos – SEACAR.....	101
4	PRÓ-REITORIA DE ENSINO – PROEN	104
4.1	DIRETORIA DE ENSINO PRESENCIAL	111
4.1.1	Assessoria Pedagógica Universitária – APU	114
4.1.2	Cursos de graduação na modalidade presencial	125
4.1.2.1	Curso de Administração Presencial – Bacharelado	125
4.1.2.2	Curso de Administração Comércio Exterior Presencial – Bacharelado....	127
4.1.2.3	Curso de Arquitetura e Urbanismo Presencial – Bacharelado	128
4.1.2.4	Curso de Artes Visuais Presencial – Bacharelado e Licenciatura.....	134
4.1.2.5	Curso de Biomedicina Presencial – Bacharelado	137
4.1.2.6	Curso de Ciências Biológicas Presencial – Bacharelado e Licenciatura	141
4.1.2.7	Curso de Ciências Contábeis Presencial – Bacharelado	152
4.1.2.8	Curso de Ciência da Computação Presencial – Bacharelado.....	155
4.1.2.9	Curso de Ciências Econômicas Presencial – Bacharelado.....	156
4.1.2.10	Curso de Ciências da Religião Presencial – Licenciatura	157
4.1.2.11	Curso de Design Presencial – Bacharelado.....	160
4.1.2.12	Curso de Design de Moda Presencial – Tecnológico.....	163
4.1.2.13	Curso de Direito Presencial – Bacharelado.....	165



4.1.2.14 Curso de Educação Física Presencial – Bacharelado e Licenciatura.....	167
4.1.2.15 Curso de Enfermagem Presencial – Bacharelado	170
4.1.2.16 Curso de Engenharia Ambiental e Sanitária Presencial – Bacharelado..	172
4.1.2.17 Curso de Engenharia Civil Presencial - Bacharelado.....	174
4.1.2.18 Curso de Engenharia de Agrimensura e Cartográfica Presencial – Bacharelado	177
4.1.2.19 Curso de Engenharia de Materiais Presencial – Bacharelado	179
4.1.2.20 Curso de Engenharia de Produção Presencial – Bacharelado	181
4.1.2.21 Curso de Engenharia Mecânica Presencial – Bacharelado	182
4.1.2.22 Curso de Engenharia Química Presencial – Bacharelado	185
4.1.2.23 Curso de Farmácia Presencial – Bacharelado	186
4.1.2.24 Curso de Fisioterapia Presencial – Bacharelado	188
4.1.2.25 Curso de Geografia Presencial - Licenciatura.....	189
4.1.2.26 Curso de Gestão de Recursos Humanos Presencial – Tecnológico.....	191
4.1.2.27 Curso de História Presencial – Licenciatura.....	192
4.1.2.28 Curso de Letras Língua Portuguesa e Inglesa Presencial – Licenciatura	194
4.1.2.29 Curso de Matemática Presencial – Licenciatura	199
4.1.2.30 Curso de Medicina Presencial – Bacharelado.....	201
4.1.2.31 Curso de Nutrição Presencial – Bacharelado.....	203
4.1.2.32 Curso de Odontologia Presencial – Bacharelado.....	207
4.1.2.33 Curso de Pedagogia Presencial – Licenciatura.....	210
4.1.2.34 Curso de Processos Gerenciais Presencial – Tecnológico	216
4.1.2.35 Curso de Química presencial – Licenciatura.....	217
4.1.2.36 Curso de Psicologia Presencial – Bacharelado.....	218
4.1.2.37 Curso de Teatro Presencial – Bacharelado.....	221
4.1.2.38 Curso de Tecnologia Educacional Presencial – Licenciatura.....	223
4.1.3 Programa de Bolsas de Monitoria.....	225
4.1.4 Programa Institucional de Bolsas de Iniciação à Docência – PIBID - Edital 10/2024 - Início das atividades em novembro de 2024.....	227
4.1.4.1 Objetivos do PIBID	227



4.2	DIRETORIA DE ENSINO A DISTÂNCIA	229
4.2.1	Cursos de graduação na modalidade a distância.....	235
4.2.1.1	Curso de Administração EAD – Bacharelado.....	235
4.2.1.2	Curso de Análise e Desenvolvimento de Sistemas EAD – Tecnológico.....	236
4.2.1.3	Curso de Ciências Contábeis EAD – Bacharelado	237
4.2.1.4	Curso de Design de Interiores EAD - Tecnológico.....	238
4.2.1.5	Curso de Educação Física EAD.....	241
4.2.1.6	Curso de Gestão da Tecnologia da Informação EAD – Tecnológico.....	242
4.2.1.7	Curso de Gestão Comercial EAD – Tecnológico	243
4.2.1.8	Curso de Gestão de Recursos Humanos EAD – Tecnológico	244
4.2.1.9	Curso de Gestão de Turismo EAD – Tecnológico.....	246
4.2.1.10	Curso de Gestão do Agronegócio EAD – Tecnológico	248
4.2.1.11	Curso de Gestão Financeira EAD – Tecnológico.....	250
4.2.1.12	Curso de Logística EAD – Tecnológico.....	251
4.2.1.13	Curso de Marketing EAD – Tecnológico	252
4.2.1.14	Curso de Pedagogia EAD – Licenciatura.....	253
4.2.1.15	Curso de Processos Gerenciais EAD – Tecnológico	255
4.2.1.16	Curso de Serviço Social EAD – Bacharelado.....	257
4.2.1.17	Curso de Sistema de Informação EAD – Bacharelado	259
4.2.2	Cursos de graduação na modalidade Semipresencial.....	260
4.2.2.1	Curso de Comunicação Digital Semipresencial – Tecnológico	260
4.2.2.2	Curso de Estética e Cosmética Semipresencial – Tecnológico	261
4.2.2.3	Curso de Gastronomia Semipresencial – Tecnológico	264
4.2.2.4	Curso de Jornalismo Semipresencial – Tecnológico.....	266
4.2.2.5	Curso de Nutrição Semipresencial.....	268
4.2.2.6	Curso de Publicidade e Propaganda Semipresencial – Tecnológico.....	271
4.2.3	Assessoria Pedagógica Universitária – APU Unesc Virtual	273
4.2.4	Setor de Educação a Distância – SEAD.....	276
4.2.4.1	Produção de Material Didático	279
4.2.5	Suporte Técnico AVA	282
4.2.6	Tutoria Unesc Virtual.....	283



4.2.7	Unesc Virtual: Polo de Apoio Presencial.....	284
4.2.8	Centac Unesc Virtual.....	286
4.3	DIRETORIA DE ATENÇÃO AO ESTUDANTE	287
4.3.1	Programas de Permanência Estudantil	289
4.3.1.1	Central de Atendimento ao Acadêmico – CENTAC	289
4.3.1.2	Unesc Carreiras (Estágios e Empregabilidade)	293
4.3.1.2.1	Estágios.....	294
4.3.1.2.2	Jovem Aprendiz	296
4.3.1.2.3	Programas	296
4.3.1.3	Setor de Apoio Multifuncional de Aprendizagem – SAMA	297
4.3.1.3.1	Serviços ofertados pelo SAMA	298
4.3.1.3.2	Atendimento Psicopedagógico	298
4.3.1.3.3	Atendimento Psicológico.....	301
4.3.1.3.4	Tradução e interpretação em Libras	302
4.3.1.3.5	Outros Programas e atividades desenvolvidas pelo Sama em 2024.....	305
4.3.1.4	Programa Acolher – Unesc	307
4.3.1.4.1	Acolher – Atendimento Individualizado.....	309
4.3.1.4.2	Acolher – Naturezas do Acolhimento.....	310
4.3.1.4.3	Acolher – Caminhos do Acolhimento.....	310
4.3.1.4.4	Acolher – Colégio UNESC.....	312
4.3.1.4.5	Acolher – Diálogos Acolhedores.....	316
4.3.1.4.6	Acolher – DDH: Colaboradores	317
4.3.1.4.7	Acolher – Projeto Autismo	318
4.4	SECRETARIA ACADÊMICA – SERCA.....	321
4.5	BIBLIOTECA CENTRAL PROF. EURICO BACK.....	329
4.5.1	Arquivo Central.....	340
4.6	SECRETARIA DE DIVERSIDADES E POLÍTICAS DE AÇÕES AFIRMATIVAS.....	341
4.7	LABORATÓRIOS DE ENSINO	343
4.7.1	Laboratórios de Ensino da Área da Saúde - LEAS	343
4.7.2	Laboratórios de Física Experimental - LaFiEx	346
4.7.3	Laboratório de Geociências e Gestão de Recursos Hídricos.....	347
4.7.4	Laboratórios Artes Visuais	350



4.8	CLÍNICAS INTEGRADAS	352
4.9	SETOR DE MAPEAMENTO	353
4.10	UNIDADE BÁSICA SAÚDE – UBS CENTRO JOACIR JOSÉ MILANEZ ..	354
4.11	PRONTO ATENDIMENTO 24 HORAS DA BOA VISTA	357
4.12	CENTRO ESPECIALIZADO EM REABILITAÇÃO – CER II / UNESC	359
5	PRÓ-REITORIA DE PESQUISA, PÓS-GRADUAÇÃO, INOVAÇÃO E	
	EXTENSÃO – PROPIEX.....	363
5.1	DIRETORIA DE PESQUISA E PÓS-GRADUAÇÃO STRICTO SENSU ...	390
5.1.1	Programas de Pós-Graduação Stricto Sensu	393
5.1.1.1	Processo de Reconhecimento de Diploma Stricto Sensu - Plataforma Carolina Bori.....	393
5.1.1.2	Programa de Pós-graduação em Ciências Ambientais – PPGCA	394
5.1.1.2.1	<i>PPGCA: Síntese da Produção Intelectual dos Docentes.....</i>	<i>401</i>
5.1.1.3	Programa de Pós-Graduação em Ciência e Engenharia de Materiais – PPGCEM (Mestrado e Doutorado)	411
5.1.1.3.1	<i>PPGCEM: Síntese da Produção Intelectual dos Docentes.....</i>	<i>415</i>
5.1.1.4	PPGCS – Programa de Pós-Graduação em Ciências da Saúde (Mestrado e Doutorado).....	419
5.1.1.4.1	<i>PPGCS: Síntese da Produção Intelectual dos Docentes.....</i>	<i>437</i>
5.1.1.5	Programa de Pós-Graduação em Direito – PPGD (Mestrado).....	470
5.1.1.5.1	<i>PPGD: Síntese da Produção Intelectual dos Docentes</i>	<i>474</i>
5.1.1.6	Programa de Pós-Graduação em Desenvolvimento Socioeconômico – PPGDS (Mestrado e Doutorado)	481
5.1.1.6.1	<i>PPGDS: Síntese da Produção Intelectual dos Docentes.....</i>	<i>491</i>
5.1.1.7	Programa de Pós-Graduação em Educação – PPGE (Mestrado e Doutorado).....	503
5.1.1.7.1	<i>PPGE: Síntese da Produção Intelectual dos Docentes</i>	<i>509</i>
5.1.1.8	Programa de Pós-Graduação em Saúde Coletiva – PPGSCol (Mestrado)	512
5.1.1.8.1	<i>PPGSCol: Síntese da Produção Intelectual dos Docentes.....</i>	<i>518</i>
5.1.1.9	Programa de Pós-Graduação em Sistemas Produtivos – PPGSP (Mestrado)	528
5.1.1.9.1	<i>PPGSP: Síntese da Produção Intelectual dos Docentes</i>	<i>532</i>



5.1.2 Diretoria de Pesquisa e Pós-Graduação Stricto Sensu: Atividades de Pesquisa	541
5.1.2.1 Programa de Bolsas de Pesquisa e Extensão do Fundo de Apoio à Manutenção e ao Desenvolvimento da Educação Superior – FUMDES	541
5.1.2.2 Programa de Grupos de Pesquisa – PGP.....	543
5.1.2.3 Programa de Iniciação Científica – PIC 170.....	545
5.1.2.4 Programa de Educação em Pesquisa – PROEP	550
5.1.2.5 Programa Institucional de Bolsas de Iniciação Científica – PIBIC.....	551
5.1.2.6 Programa Institucional de Bolsas de Iniciação Científica Júnior – PIBIC/JUNIOR	561
5.1.2.7 Programa Institucional de Bolsas de Iniciação Científica – PIBIC MINTER.....	562
1.1.1.9 Programa Institucional de Bolsas de Iniciação Científica – PIBIC DINTER.....	563
5.1.2.8 Projeto Valorização do Carvão Mineral	564
5.1.3 Comitê de Ética.....	565
5.2 DIRETORIA DE EXTENSÃO, CULTURA E AÇÕES COMUNITÁRIAS – DIREXT.....	567
5.2.1 Programas de bolsas de extensão com fomento externo	604
5.2.1.1 Fundo de Apoio à Manutenção e ao Desenvolvimento da Educação Superior – FUMDES.....	604
5.2.1.2 Programa de Educação pelo Trabalho para Saúde – PET-SAÚDE.....	606
5.2.2 Programas de bolsas de extensão com fomento interno	606
5.2.2.1 Programas de extensão institucional por áreas do conhecimento	606
5.2.2.2 Programas de extensão do Território Paulo Freire I e II	607
5.2.2.3 Projetos de extensão Institucionais.....	608
5.2.2.4 Projetos de extensão por áreas de conhecimento	609
5.2.2.5 Projetos de extensão conveniados	611
5.2.2.6 Bolsas dos Museus: Zoologia, Infância e Mabsul	612
5.2.2.7 Voluntários de Extensão	612
5.2.3 Setores vinculados à Diretoria de Extensão, Cultura e Ações Comunitárias	613
5.2.3.1 Museu de Zoologia Profa. Morgana Cirimbelli Gaidzinski	624



5.2.3.2	Museu da Infância – MI	643
5.2.3.3	Centro de Memória e Documentação – CEDOC.....	650
5.2.3.4	Setor de Esportes	654
5.2.3.4.1	Bolsas esportivas.....	655
5.2.3.4.2	Verão Massa Unesc.....	655
5.2.3.4.3	Participação em Competições Universitárias.....	656
5.2.3.4.4	Competições realizadas e organizadas em parceria com o Setor de Esportes na coordenação e gerenciamento.....	657
5.2.3.4.5	Esporte Parceria	657
5.2.3.4.5.1	Anjos do Futsal.....	657
5.2.3.4.5.2	DCE e Atléticas	658
5.2.3.4.5.3	FME Criciúma.....	658
5.2.3.4.5.4	Meninas Carvoeiras – Criciúma Esporte Clube	659
5.2.3.4.5.5	Programa de Iniciação Desportiva (PIDE)	659
5.2.3.4.6	Parcerias de Empréstimo de Espaços	660
5.2.3.4.7	Atividades de extensão.....	660
5.2.3.4.7.1	Empréstimos e locações do Complexo Esportivo.....	660
5.3	GERÊNCIA DE INOVAÇÃO E EMPREENDEDORISMO	661
5.3.1	Agência Desenvolvimento, Inovação e Transferência de Tecnologia (ADITT)	662
5.3.1.1	Start Inovação	663
5.3.1.2	Unesc Labs	665
5.3.1.3	Núcleo de Empreendedorismo (NE)	666
5.3.1.4	Movimento Empresas Juniores (MEJ)	667
5.3.1.5	Incubadora Itec.in / Talent Lab.....	667
5.3.1.6	HUB Unesc Connect	669
5.3.1.7	Unesc Solution	672
5.3.1.8	Programa Integratur	672
5.3.1.9	Núcleo de Inovação Tecnológica (NIT)	673
5.3.2	Observatório Desenvolvimento Socioeconômico e Inovação (OBDESI).....	674
5.3.3	Centro de Inovação de Criciúma (CRIO).....	683
5.4	PROGRAMA DE RESIDÊNCIA MULTIPROFISSIONAL	685



5.4.1 Recursos Humanos do Programa de Residência	
Multiprofissional.....	686
5.5 COMISSÃO DE MEIO AMBIENTE E VALORES HUMANOS – COMAVH701	
5.6 SETOR DE CURSOS DE CURTA DURAÇÃO	702
5.7 SETOR DE CURSOS DE PÓS-GRADUAÇÃO LATO SENSU PRESENCIAL E SEMIPRESENCIAL	703
5.8 SETOR DE CURSOS DE PÓS-GRADUAÇÃO LATO SENSU EAD.....	706
5.9 ESCOLA DE IDIOMAS	710
5.10 FORMAÇÃO CONTINUADA DOS MUNICÍPIOS.....	718
5.11 EDIUNESC – EDITORA E LIVRARIA	720
5.11.1 Ediunesc – Editora Unesc.....	720
5.11.2 Ediunesc – Livraria Unesc	720
5.12 ESCRITÓRIO DE RELAÇÕES INTERNACIONAIS	722
5.12.1 Processo Seletivo de Estrangeiros – Graduação	725
5.12.2 Processo Seletivo de Estrangeiros – Pós-Graduação	726
5.12.3 Mobilidade Acadêmica - Intercâmbio de Estudantes	726
5.13 NÚCLEO DE ESTUDOS AFRO-BRASILEIROS E INDÍGENAS – NEABI	728
6 PRÓ-REITORIA DE ADMINISTRAÇÃO E FINANÇAS – PROAF	735
6.1 DIRETORIA DE ADMINISTRAÇÃO E FINANÇAS	736
6.1.1 Gerência de Administração	737
6.1.1.1 Apoio Logístico e Veicular.....	737
6.1.1.2 Departamento de Patrimônio e Suprimentos – DPS	738
6.1.1.3 Departamento de Projetos e Infraestrutura – DPI	740
6.1.1.3.1 Arquitetura e Urbanismo	741
6.1.1.3.2 Prevenção e manutenção predial realizadas	747
6.1.1.3.3 DPI: Prevenção e manutenção de equipamentos.....	749
6.1.1.3.4 Projetos preventivos contra incêndio	752
6.1.1.4 Horto Florestal.....	752
6.1.1.4.1 Horto Florestal: Produção	752
6.1.1.4.2 Manutenção e conservação dos jardins do campus Unesc e do Iparque.....	753
6.1.1.4.3 Oficinas de Educação Ambiental: Visita de Alunos	753
6.1.1.4.4 Oficinas de Educação Ambiental: Sipat 2024	753
6.1.1.4.5 Assistência Técnica	754



6.1.1.4.6	Coleta de Sementes e Mudas.....	754
6.1.1.4.7	Preparo de vasos para o setor de eventos e departamentos ..	754
6.1.1.4.8	Horta escola.....	754
6.1.1.4.9	Plantas medicinais.....	755
6.1.1.4.10	Trilha Ecológica	755
6.1.1.5	Vigilância.....	756
6.1.1.6	Setor de Gestão Ambiental	756
6.1.2	Gerência de Finanças e Contabilidade	757
6.2	CENTRO DE INTELIGÊNCIA TECNOLÓGICA E OPERACIONAL –	
CITO.....		760
6.2.1	Desenvolvimento Corporativo e Web	760
6.2.2	Escritório de Processos.....	761
6.2.3	Help Desktop.....	762
6.2.3.1	Suporte Técnico	762
6.2.4	Laboratórios de Informática – LABINFO	766
6.2.4.1	Laboratórios de Informática com Impressoras Terceirizadas.....	767
6.2.4.2	Infraestrutura e Comunicação	768
6.3	SETOR DE CONTROLADORIA.....	770
6.3.1	Gestão de contratos	771
6.3.2	Orçamento.....	771
6.3.3	Controle de operações	772
6.4	PARQUE CIENTÍFICO E TECNOLÓGICO – IPARQUE.....	772
6.4.1	Laboratórios IPAT/ IALI Unesc	773
6.4.2	Instituto de Engenharia e Tecnologia – IDT Unesc.....	775
6.5	SETOR DE CONCURSOS	776
6.6	DEPARTAMENTO DE DESENVOLVIMENTO HUMANO – DDH.....	777
6.6.1	Processos DH Docentes	778
6.6.2	Programa Acolher – DDH: para funcionários.....	779
6.6.3	Programa de Capacitação e Desenvolvimento - Atualizado em	
09/01/2025		780
6.6.4	Programa Meu Pessoal + Unesc	783
6.6.5	Programas Solidários.....	783
6.6.6	Programa Somos	783
6.6.7	Recrutamento e Seleção - Atualizado em 19/12/2024.....	784



6.6.8	Remuneração e Benefícios	786
6.6.9	Comissão Interna de Prevenção de Acidentes e Assédio – CIPA.....	788
6.6.9.1	Atividades, campanhas e eventos realizados pela CIPA em 2024.....	789
6.6.10	Setor Pessoal	791
6.6.11	Serviço Especializado em Engenharia de Segurança e Medicina do Trabalho – SESMT.....	791
6.6.11.1	Segurança do Trabalho.....	791
6.6.11.2	Medicina do Trabalho.....	793
REFERÊNCIAS.....		795

1 FUNDAÇÃO EDUCACIONAL DE CRICIÚMA – FUCRI (MANTENEDORA)

1.1 CONSELHO SUPERIOR DE ADMINISTRAÇÃO – CSA

Presidente: Profa. Dra. Luciane Bisognin Ceretta, mandato de 01/07/21 a 30/06/25.

Quadro 1 – Conselho Superior de Administração: Atividades e documentos emitidos

Tipo de atividade ou documento	Quantidade
Reunião	2
Resolução	14
Portaria	6

Fonte: Secretaria dos Conselhos (2024)

Quadro 2 – Conselho Superior de Administração: Composição

Conselheiro	Cat.	Representação
Luciane Bisognin Ceretta	Pres.	Presidente da FUCRI
Graziela Amboni Machado Menezes	Tit.	Pró-Reitor de Ensino
Gisele Silveira Coelho Lopes	Tit.	Pró-Reitora de Pesquisa, Pós-Graduação, Inovação e Extensão
José Otávio Feltrin	Tit.	Pró-Reitor de Administração e Finanças
Gislene Camargo	Tit.	Diretor de Ensino Presencial
Ismael Gonçalves Alves	Tit.	Diretora de Pesquisa e Pós-Graduação <i>Stricto Sensu</i>
Sheila Martignago Saleh	Tit.	Diretor de Extensão, Cultura e Ações Comunitárias
Zanoni dos Santos Elias	Tit.	Diretor de Administração e Finanças
Caion Alves Rodrigues	Tit.	Corpo Discente 1
Douglas Costa da Silva	Sup.	
Leandro da Silva João	Tit.	Corpo Discente 2
Kauanne Tomasi da Silva	Sup.	
Fernando de Faveri Marcelino	Tit.	AMREC
Ângelo Franqui Salvaro	Sup.	
Celito Heinzen Cardoso	Tit.	Prefeitura Municipal de Criciúma
Vagner Espindola Rodrigues	Sup.	
Manoel Pinto Moreira	Tit.	ACIC
Renan Grijó Búrigo	Sup.	
Edison Uggioni	Tit.	Sindicato dos Trabalhadores de Ensino de Criciúma
Carmen Furlanetto	Sup.	
Moacyr Jardim de Menezes Neto	Tit.	Conselho Fiscal
Edmilson Zanatta	Sup.	
Maria Inês da Rosa	Tit.	CONSU
Rogério Antônio Casagrande	Sup.	
Edison Uggioni	Tit.	Corpo Docente
Susane Raquel Périco Pavei	Sup.	
Franco Espíndola de Bom	Tit.	Corpo Técnico Administrativo
Eduardo de Souza Zardin	Sup.	

Fonte: Secretaria dos Conselhos (2024)

1.2 CONSELHO FISCAL

Presidente: Vagner Espíndola Rodrigues, mandato: 16/08/23 a 02/04/2024.

Vice-Presidente: Moacyr Jardim de Menezes Neto, mandato: 16/08/23 a 15/08/25.

Quadro 3 – Conselho Curador / Fiscal: Atividades e documentos emitidos

Tipo de atividade ou documento	Quantidade
Reunião	5
Resolução	3
Portaria	2

Fonte: Secretaria dos Conselhos (2024)

Quadro 4 – Conselho Fiscal: Composição

Conselheiro	Cat.	Representação
Celito Heinzen Cardoso	Tit.	Poder Executivo
Marlon Furukawa de Araújo	Sup.	
Léo Cassetari Filho	Tit.	Poder Legislativo
Nicola Martins	Sup.	
Sem indicação	Tit.	Setor Cultural
Ismail Ahmad Ismail	Sup.	
Edmilson Zanatta	Tit.	Setor Empresarial: ACIC
Caio Cesar Rodrigues Binotti	Sup.	
Moacyr Jardim de Menezes Neto (VICE-PRE-SIDENTE)	Tit.	Classe Trabalhadora - Representante OAB Criciúma
Lucinara Manenti	Sup.	
Valdemira Santana Dagostin	Tit.	Corpo Docente
Edson Luiz da Silva	Sup.	
Ana Paula Locatelli	Tit.	Corpo Técnico Administrativo
Décio Batista	Sup.	
Kauanne Tomasi da Silva	Tit.	Corpo Discente
Douglas Costa da Silva	Sup.	

Fonte: Secretaria dos Conselhos (2024)

1.3 DIRETORIA EXECUTIVA

Diretora Presidente: Profa. Dra. Luciane Bisognin Ceretta, mandato de 01/07/2021 a 30/06/2025.

Quadro 5 – Diretoria Executiva: Documentos emitidos

Tipo de documento	Quantidade
Portaria	8

Fonte: Secretaria dos Conselhos (2024)

2 UNIVERSIDADE DO EXTREMO SUL CATARINENSE – UNESC (MANTIDA)

2.1 CONSELHO UNIVERSITÁRIO – CONSU

Presidente: Profa. Dra. Luciane Bisognin Ceretta, mandato de 01/07/21 a 30/06/25.

Quadro 6 – CONSU: Atividades e Documentos emitidos

Tipo de Atividade ou documento	Quantidade
Reunião	2
Resolução	34
Portaria	7

Fonte: Secretaria dos Conselhos (2024)

Quadro 7 – CONSU: Composição

Conselheiro	Cat.	Representação
Luciane Bisognin Ceretta	Pres.	Reitora
Graziela Amboni Machado Menezes	Tit.	Pró-Reitor de Ensino
Gisele Silveira Coelho Lopes	Tit.	Pró-Reitora de Pesquisa, Pós-Graduação, Inovação e Extensão
José Otávio Feltrin	Tit.	Pró-Reitor de Administração e Finanças
Gislene Camargo	Tit.	Diretor de Ensino Presencial
Almerinda Tereza Bianca Bez Batti Dias	Tit.	Diretora de Ensino a Distância
Ângela Costa Piccinini	Tit.	Diretora de Atenção ao Estudante
Ismael Gonçalves Alves	Tit.	Diretora de Pesquisa e Pós-Graduação <i>Stricto Sensu</i>
Sheila Martignago Saleh	Tit.	Diretor de Extensão, Cultura e Ações Comunitárias
Zanoni dos Santos Elias	Tit.	Diretor de Administração e Finanças
Vilson Menegon Bristot	Tit.	Coord. Curso Graduação CET
Luciano Antunes	Tit.	Coord. Curso Graduação CET
Elaine Guglielmi Pavei Antunes	Tit.	Coord. Curso Graduação CET
Márcia Andréia Schutz Lirio Piazza	Tit.	Coord. Curso Graduação CSA
Eduardo Tramontin Castanha	Tit.	Coord. Curso Graduação CSA
Volmar Madeira		Coord. Curso Graduação CSA
Andréa Rabelo Marcelino	Tit.	Coord. Curso Graduação HCE
Daniele Cristina Zacarão Pereira	Tit.	Coord. Curso Graduação HCE
Normelia Ondina Lalau de Farias	Tit.	Coord. Curso Graduação HCE
Valdemira Santana Dagostin	Tit.	Coord. Curso Graduação SAU
Morgana Francisco Machado Guzzatti	Tit.	Coord. Curso Graduação SAU
Marco Antônio da Silva		Coord. Curso Graduação SAU
Emilio Luiz Streck	Tit.	Coord. Curso Pós-Graduação <i>Stricto Sensu</i> SAU
Carlyle Torres Bezerra de Menezes	Tit.	Coord. Curso Pós-Graduação <i>Stricto Sensu</i> HCE
Eduardo Junca	Tit.	Coord. Curso Pós-Graduação <i>Stricto Sensu</i> CET
Reginaldo de Souza Vieira		Coord. Curso Pós-Graduação <i>Stricto Sensu</i> CSA
Aline Eyng Savi	Tit.	Docente CET
Rogério Antônio Casagrande	Tit.	Docente CET
Leandro Alfredo da Rosa	Tit.	Docente CSA
Abel Corrêa de Souza	Tit.	Docente CSA
Ricardo Luiz Bittencourt		Docente HCE
Guilherme Alves Elias	Tit.	Docente HCE

Conselheiro	Cat.	Representação
Maria Inês da Rosa	Tit.	Docente SAU
Rosimeri Vieira da Cruz de Souza	Tit.	Docente SAU
Gabriel Rollano Rocha	Tit.	Corpo Discente 1
Giovane de Souza da Silva	Tit.	Corpo Discente 2
Leandro da Silva João	Tit.	Corpo Discente 3
Lívia Giordani Gonçalves	Tit.	Corpo Discente 4
Tayná da Silva Alexandrina	Tit.	Corpo Discente 5
Vinícius Farias Manenti	Tit.	Corpo Discente 6
Vitor de Oliveira Schefer	Tit.	Corpo Discente 7
Caion Alves Rodrigues	Tit.	Corpo Discente 8
Rian Eloir da Silva Tavares	Tit.	Corpo Discente 9 <i>stricto sensu</i>
Josiane Pinto Ferreira Nagel	Tit.	Corpo Técnico Administrativo 1
Letícia Anselmo Manique Barretto	Tit.	Corpo Técnico Administrativo 2
Edison Uggioni	Tit.	Representante CSA
Fernando Marco Bertan	Tit.	Responsável Iparque
Marcela Gava da Silva	Tit.	Responsável Colégio UNESC
José Claudio Gonçalves	Tit.	Representante AMREC
Dalvania Pereira Cardoso	Sup.	
João Batista Belloli	Tit.	Prefeitura Municipal de Criciúma
Bruno Ferreira	Sup.	

Fonte: Secretaria dos Conselhos (2024)

2.2 CÂMARA DE ENSINO

Presidente: Profa. Ma. Graziela Amboni Machado Menezes, mandato de 20/09/22 a 30/06/25.

Quadro 8 – Câmara de Ensino: Atividades e Documentos emitidos

Tipo de Atividade ou documento	Quantidade
Reunião	1
Resolução	5

Fonte: Secretaria dos Conselhos (2024)

Quadro 9 – Câmara de Ensino: Composição

Conselheiro	Cat.	Representação
Graziela Amboni Machado Menezes	Pres.	Pró-Reitora de Ensino
Gislene Camargo	Tit.	Diretora Ensino Presencial
Almerinda Tereza Bianca Bez Batti Dias	Tit.	Diretora Ensino a Distância
Ângela Costa Piccinini	Tit.	Diretora de Atenção ao Estudante
Paula Tramontim Pavei	Tit.	Assessor Pedagógico CET
Ana Paula Silva dos Santos	Tit.	Assessor Pedagógico CSA
Eloir Fátima Mondardo Cardoso	Tit.	Assessor Pedagógico HCE
Ioná Vieira Bez Birolo	Tit.	Assessor Pedagógico SAU
Thiago Rocha Fabris	Tit.	Coord. Curso Graduação CSA
Michele Domingos Schneider	Tit.	Coord. Curso Graduação CSA
Silvia Dal Bó	Tit.	Coord. Curso Graduação SAU
Edimar Torres Zanoni	Tit.	Coord. Curso Graduação SAU
Marta Valéria Guimarães de Souza Hoffmann	Tit.	Coord. Curso Graduação CET
Miquele Lazzarin Padula	Tit.	Coord. Curso Graduação CET
Aurélia Regina de Souza Honorato	Tit.	Coord. Curso Graduação HCE
Daniela Arns Silveira	Tit.	Coord. Curso Graduação HCE

Conselheiro	Cat.	Representação
Renan Antônio Ceretta	Tit.	Docente SAU
João Luís Silva Rieth	Tit.	Docente CET
Rosângela Del Moro	Tit.	Docente CSA
Rafael Rodrigo Mueller	Tit.	Docente HCE
Alex Luciano Tavares Rollano	Tit.	Corpo Discente 1
Kauanne Tomasi da Silva	Tit.	Corpo Discente 2
Laura Quadros Alves	Tit.	Corpo Discente 3
Leandro da Silva João	Tit.	Corpo Discente 4
William Cesar Araujo Martins	Tit.	Corpo Discente 5
Janaina Damasio Vitorio	Tit.	Corpo Técnico Administrativo
Thiago Henrique Almino Francisco	Tit.	Setor de Avaliação Institucional
Ângela Erna Rossato	Tit.	Setor de Mapeamento Docente
Guiomar da Rosa Bortot	Tit.	Comissão de Credenciamento Docente
Vanessa Moraes de Andrade	Tit.	Relações Internacionais

Fonte: Secretaria dos Conselhos (2024)

2.3 CÂMARA DE PESQUISA, POS-GRADUAÇÃO, INOVAÇÃO E EXTENSÃO

Presidente: Profa. Dra. Gisele Silveira Coelho Lopes, mandato de 20/09/22 a 30/06/25.

Quadro 10 – Câmara de Câmara de Pesquisa, Pós-Graduação, Inovação e Extensão: Atividades e Documentos emitidos

Tipo de Atividade ou documento	Quantidade
Reunião	2
Resolução	18

Fonte: Secretaria dos Conselhos (2024)

Quadro 11 – Câmara de Câmara de Pesquisa, Pós-Graduação, Inovação e Extensão: Composição

Conselheiro	Cat.	Representação
Gisele Silveira Coelho Lopes	Pres.	Pró-Reitora Pesquisa, Pós-Grad., Inovação e Extensão
Ismael Gonçalves Alves	Tit.	Diretor Pesquisa e Pós-Graduação <i>Stricto Sensu</i>
Sheila Martignago Saleh	Tit.	Diretora Extensão, Cultura e Ações Comunitárias
Elaine Guglielmi Pavei Antunes	Tit.	Coord. Curso Graduação CET
Lucas Fabrício de Souza Firmino	Tit.	Coord. Curso Graduação CSA
Michele Gonçalves Cardoso	Tit.	Coord. Curso Graduação HCE
Hugo Galvane Zapelini	Tit.	Coord. Curso Graduação SAU
Eduardo Junca	Tit.	Coord. Curso Pós-Graduação <i>Stricto Sensu</i> CET
Dimas de Oliveira Estevam	Tit.	Coord. Curso Pós-Graduação <i>Stricto Sensu</i> CSA
Ângela Cristina Di Palma Back	Tit.	Coord. Curso Pós-Graduação <i>Stricto Sensu</i> HCE
Lisiane Tuon Generoso	Tit.	Coord. Curso Pós-Graduação <i>Stricto Sensu</i> SAU
Giani Rabelo	Tit.	Docente dos Grupos de Pesquisa
Samira da Silva Valvassori	Tit.	Docente dos Grupos de Pesquisa
Sabrina Arcaro	Tit.	Docente dos Grupos de Pesquisa
Marco Antônio da Silva	Tit.	Docente dos Programas de Extensão
Abel Corrêa de Souza	Tit.	Docente dos Programas de Extensão
Mainara Figueiredo Cascaes	Tit.	Docente dos Programas de Extensão
Caion Alves Rodrigues	Tit.	Corpo Discente 1
Camille Matias Fernandes Plácido	Tit.	Corpo Discente 2



Conselheiro	Cat.	Representação
Douglas Costa da Silva	Tit.	Corpo Discente 3
Mateus Cordova	Tit.	Corpo Discente 4
Nikoly Cacciatore de Farias	Tit.	Corpo Discente 5
Letícia Anselmo Manique Barretto	Tit.	Corpo Técnico Administrativo
Fernando Marco Bertan	Tit.	Responsável pelo I- Parque
Elenice Padoin Juliani Engel	Tit.	Setor de Inovação e Empreendedorismo
Vanessa Moraes de Andrade	Tit.	Setor de Relações Internacionais
Mágada Tessmann	Tit.	Setor de Pós-Graduação <i>Lato Sensu</i>

Fonte: Secretaria dos Conselhos (2024)

3 REITORIA

Reitora: Profa. Dra. Luciane Bisognin Ceretta (mandato: 01/07/2021 a 30/06/2025).

Atribuições da Reitora:

- Convocar e presidir o Conselho Universitário;
- Presidir, com direito a voz e voto, qualquer reunião de órgão Colegiado da UNESC a que compareça;
- Coordenar, superintender e fiscalizar todas as atividades da UNESC e zelar pela fiel execução e cumprimento do Estatuto e do Regimento;
- Realizar a representação externa da universidade perante os governos municipais, estaduais e federal, e demais autarquias e setores da administração pública e privada, incluindo-se a representação internacional, zelando pela imagem institucional.

Quadro 12 – Reitoria: atendimentos e participações em eventos 2024

Mês	Agendas Internas	Agendas Externas	Eventos Internos	Eventos Externos	Total
Janeiro	30	24	3	5	62
Fevereiro	22	15	17	23	77
Março	23	18	10	3	54
Abril	31	16	12	17	76
Maio	24	32	5	16	77
Junho	21	29	7	19	76
Julho	25	26	10	14	75
Agosto	39	24	10	12	85
Setembro	23	31	14	28	96
Outubro	58	30	15	37	140
Novembro	25	22	16	25	88
Dezembro	36	20	11	52	119
Total	357	287	130	251	1025

Fonte: Reitoria (2024)

Quadro 13 – Documentos emitidos pela Reitoria em 2024

Tipo de Atividade ou documento	Quantidade
Portaria	57
Resolução	16
Norma Administrativa	03

Fonte: Secretaria dos Conselhos (2024)

3.1 GABINETE DA REITORIA

A Chefia de Gabinete oferece o suporte à Reitora e às Pró-Reitorias com relação aos Departamentos, Diretorias, Assessorias, Coordenações de Cursos, Professores e Alunos e interação com a comunidade externa. As atividades desenvolvidas são:

- Orientação, supervisão e controle das atividades do Gabinete;
- Articulação das atividades da reitoria e das pró-reitorias, com foco na harmonia das ações e relacionamentos;
- Assessoramento da reitoria (reitor e pró-reitorias) nas questões de gestão da universidade nas áreas operacionais, administrativo-financeira e das políticas institucionais internas e externas;
- Realização da triagem dos atendimentos, da comunidade externa e interna, dando os encaminhamentos devidos e/ou incluindo na agenda do Reitor;
- Elaboração e acompanhamento da agenda do reitor;
- Acompanhamento e organização das reuniões de Reitoria;
- Organização do expediente interno da Reitoria;
- Manutenção do controle sobre as correspondências e os editais da Instituição;
- Gerência das representações externas da Universidade, requerendo relatórios periódicos;
- Supervisão e gerência das políticas institucionais prioritárias para a Reitoria, em conjunto com as Pró-Reitorias:
 - Eventos;
 - Filantropia;
 - Benefícios para funcionários e professores;
 - Bolsas de estudos;
 - Representação interinstitucional Federal e Estadual;
 - Políticas de relações exteriores;
 - Ouvidoria.

3.1.1 Setor de Eventos

No ano de 2024, foram realizados 211 eventos atendidos com a elaboração e condução do cerimonial, nas modalidades presenciais, virtuais e híbridos. As atividades ocorreram nos ambientes internos da UNESC Criciúma e UNESC Araranguá, além de externos, como AM Master Hall, Flor de Liz, Mampituba, entre outros. Esses eventos foram distribuídos ao longo do ano, incluindo a realização em 11 (onze) sábados e 03 (três) domingos.

Os cerimoniais foram elaborados e/ou conduzidos pelo Cerimonialista e Mestre de Cerimônias da UNESC, Prof. Laênio José Ghisi. Abaixo segue a tabela dos eventos realizados e que foram solicitados via checklist ou pessoalmente.

Quadro 14 – Relatório de atividades do Setor de Eventos em 2024

Mês	Eventos
Janeiro	12
Fevereiro	98
Março	64
Abril	63
Maio	93
Junho	76
Julho	152
Agosto	113
Setembro	131
Outubro	188
Novembro	143
Dezembro	86
Total	1.219

Fonte: Setor de Eventos (2024)

3.1.2 Ouvidoria

A Ouvidoria da UNESC é um setor de comunicação com a comunidade interna e externa, tem como finalidade estreitar as relações entre os usuários e os diversos setores da instituição e conhecer o grau de satisfação dos usuários, objetiva ouvir a comunidade, acompanhar as demandas e oferecer dados para promover a reflexão e a ação das instâncias acadêmicas e administrativas para o aperfeiçoamento das ações e serviços da instituição.

Atividades desenvolvidas pela Ouvidoria em 2024:

- Recebimento de 303 manifestações, com seus consecutivos registros encaminhamentos aos setores responsáveis e envio de respostas aos manifestantes;

- Divulgação da Ouvidoria no *campus* UNESC, *campus* Araranguá, UBS e IParque por meio de materiais de divulgação;
- Produção de relatórios trimestrais, os quais foram direcionados à Reitoria e às Pró-Reitorias, com a finalidade de apresentar os dados da Ouvidoria;
- Produção de relatórios para os mais diversos setores, visando a ciência sobre as manifestações recebidas na Ouvidoria;
- Realização de Pesquisa de avaliação da satisfação dos serviços prestados pela Ouvidoria junto aos seus usuários (dado semestral);
- Participação em reuniões com diversos setores, entre eles Gabinete da Reitoria, Pró-Reitorias, Diretorias de Ensino de Graduação e Procuradoria Jurídica para acompanhamento das manifestações e respostas recebidas;
- Contato com coordenadores dos cursos de graduação visando estreitar as relações entre os setores e a Ouvidoria;
- Orientação aos gestores de setores e cursos sobre o funcionamento da Ouvidoria e sugestão de como responder às demandas;
- Elaboração de relatório de atividades.

Abaixo demonstra-se em tabelas e gráficos os atendimentos realizados, com a classificação dos manifestantes, tipos de manifestação e meios de acesso a Ouvidoria.

Quadro 15 – Ouvidoria: Registro de manifestações dos demandatários 2024

Manifestantes	Quantidade	%
Aluno	190	62,71%
Comunidade	70	23,10%
Funcionário	43	14,19%
Total	303	100%

Fonte: Ouvidoria (2024)

Figura 1 – Ouvidoria: Demanda por tipo de manifestação

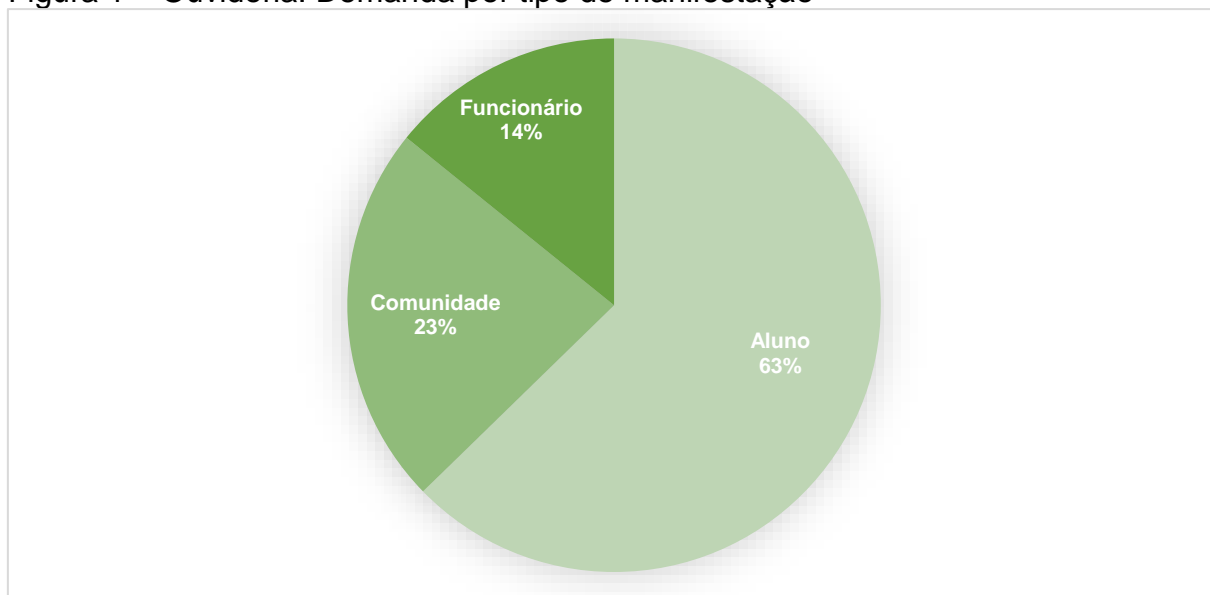

Fonte: Ouvidoria (2024)

3.1.3 Secretaria dos Conselhos

A Secretaria dos Conselhos está vinculada ao Gabinete da Reitoria e possui as seguintes atribuições:

- Organização das reuniões colegiadas superiores.
- Atendimento a Conselheiros, Coordenação de cursos e Setores diversos quanto à legislação emitida e assuntos afetos ao Setor.
- Preparação da legislação interna emitida pelos Órgãos Colegiados Superiores, Diretoria Executiva da FUCRI e Reitoria da UNESC.
- Disponibilização de resoluções e portarias na Internet.
- Identificação e registro das resoluções e portarias revogadas ou alteradas e por qual legislação ocorreu.
- Atualização permanente das súmulas de resoluções e portarias dos órgãos colegiados superiores e executivos da Fucri e da UNESC.
- Elaboração e atualização permanente dos quadros demonstrativos da situação legal dos cursos de graduação, mestrado, doutorado e sequenciais da UNESC.
- Atualização do quadro de mandato de coordenadores da graduação e pós-graduação.
- Controle e atualização dos processos apresentados nos órgãos colegiados superiores da Fucri e da UNESC.

- Elaboração e atualização dos quadros de frequência dos conselheiros, por órgão colegiado.
- Elaboração e atualização dos quadros de mandato dos conselheiros dos órgãos colegiados superiores da Fucri e da UNESCO.
- Elaboração e registro das atas dos Colegiados Superiores da Fucri e da UNESCO.
- Preparação e encaminhamento de convocação, com a matéria constante da pauta, aos membros dos órgãos colegiados superiores da FUCRI e da UNESCO, bem como dos processos aos conselheiros relatores.
- Elaboração e controle dos trâmites dos processos, com inserção de documentos.
- Atualização permanente e disponibilização na internet do quadro de identificação das resoluções e portarias dos órgãos colegiados superiores e executivos da Fucri e da UNESCO, por área de interesse para uso de toda a estrutura acadêmica institucional.

3.1.4 Filantropia

Em acolhimento ao que determina a Lei Complementar n.º 187/21, em seus artigos 20, 21 e 24, a Fundação concedeu bolsas de estudos integrais e parciais em relação aos alunos pagantes na proporção apresentada no quadro a seguir:

Quadro 16 – Bolsas discentes 2024

Dados	Educação Básica	Educação Superior
1) Determinação do número de alunos pagantes		
1.1) Total de alunos matriculados	634	11.214
1.2) (-) Deduções	98	2.119
Alunos bolsa integral (Lei 11.096/2005 - PROUNI)		1.145
Alunos bolsa integral filantropia (Próprias art. 20, 21 e §3 art. 21 da LC 187/2021)	97	494
Alunos outras bolsas integrais não filantrópicas (art. 24 da LC 187/2021)	1	480
Alunos inadimplentes (art. 24, §2º da LC 187/2021)		
1.3) (=) Alunos Pagantes: (1.1) - (1.2)	536	9.095
2) Bolsas filantropia ofertadas		
2.1) Número total de alunos com bolsa integral (LC 187/2021)	97	1.639
Alunos bolsa integral (Lei 11.096/2005 - PROUNI)		1.145
Alunos bolsa integral filantropia (Próprias art. 20, 21 e §3 art. 21 da LC 187/2021)	97	494
2.2) Número total de alunos com bolsa parcial de 50% (LC 187/2021)	28	405
Alunos bolsa parcial de 50% (Lei 11.096/2005 - PROUNI)		5
Alunos bolsa parcial 50% filantropia (Próprias art. 20, 21 e §3 art. 21 da LC 187/2021)	28	400

2.3) Número total de bolsas integrais equivalentes	111	1.841
3) Quantidades mínimas a serem ofertadas para cumprimento da legislação		
Quantidade mínima de bolsas 1/5	108	1.819
Quantidade mínima de bolsas 1/9 (Educação Superior - PROUNI)	60	1.011
4) Verificação do atendimento das proporções de bolsas de estudo		
Quantidade mínima de bolsas 1/5	Atendido	Atendido
Quantidade mínima de bolsas 1/9 (Educação Superior - PROUNI)	Atendido	Atendido

Fonte: Setor de Contabilidade (2024)

3.1.5 Assessoria de Imprensa, Comunicação e Marketing – AICOM

Quadro 17 – Dados da Assessoria de Imprensa, Comunicação e Marketing – AICOM

Assessoria de Imprensa, Comunicação e Marketing	
Gabinete da Reitoria	Suelen Rosa Biz
Supervisora	Francieli Regina de Oliveira

Fonte: AICOM (2024)

A Assessoria de Imprensa, Comunicação e Marketing – AICOM, desempenha um papel estratégico e multifacetado na promoção e fortalecimento da marca institucional, assim como na captação e engajamento de novos estudantes para os diversos cursos oferecidos pela universidade. Ao longo deste relatório, serão detalhadas as principais iniciativas, resultados alcançados e perspectivas para o futuro, destacando o compromisso contínuo do setor para com toda a comunidade acadêmica da Unesc.

3.1.5.1 Agência de Comunicação Unesc – Agecom

Quadro 18 – Agecom: dados das notícias publicadas em veículos de comunicação

Veículo de Comunicação	Nº Publicações
TV	333
Rádio	448
Impresso	627
Web	7.763
Total: 04	9.197

Fonte: AGECOM (2024)

3.1.5.1.1 Assessoria de Imprensa

Um relatório de clipagem reúne e organiza as menções que um assunto, marca ou pessoa recebeu na mídia, permitindo avaliar o impacto de campanhas de marketing, monitorar a reputação e analisar a cobertura jornalística. Além disso, ele

mensura a mídia espontânea (não paga), que reflete o interesse genuíno do público e indica o impacto e a relevância de um tema ou entidade na sociedade.

Quadro 19 – Assessoria de Imprensa: Produção Assessoria de Imprensa

Produção Assessoria de Imprensa	Números
Entrevistas agendadas	Mais de 350
Matérias publicadas no site notícias.unesc.net	1.363
Matérias jornalísticas enviadas ao mailing regional	1.088
Cobertura de eventos	Mais de 750
Fotos feitas e editadas	Mais de 338 mil arquivos

Fonte: AGECOM (2024)

Algumas das principais ações especiais em 2024:

- Consolidação da Newsletter semanal com as principais notícias da Universidade;
- Ampliação da programação da Rádio Unesc: Webrádio própria com programação ao vivo diariamente;
- Realização da terceira edição do Prêmio Unesc de Jornalismo – em média 80 inscritos com as categorias: Rádio; Web; TV; Podcast; Fotografia; Web TV/YouTube, Acadêmica e Geral, além do melhor trabalho na categoria Especial Unesc 56 Anos;
- Apoio na divulgação da inauguração de dois grandes empreendimentos: o Centro de Inovação Criciúma (CRIO) e o Museu de Zoologia Prof. Morgana Cirimbelli Gaidzinski, no Parque das Nações, em Criciúma;
- Envolvimento assíduo na campanha SOS Rio Grande do Sul, por meio da qual foram doadas ao estado vizinho mais de 300 toneladas de donativos em apoio às famílias atingidas pela enchente;
- Ampla divulgação pré-evento, em tempo real e pós-evento de Confraternização dos Funcionários e Professores das Fundações Educacionais do Sistema Acafe (Cofafe);
- Série de matérias e postagens destacando cases de acadêmicos beneficiados com o Programa Universidade Gratuita, como forma de estimular novos ingressantes e possíveis bolsistas.

Quadro 20 – Assessoria de Imprensa: Outras atividades desempenhadas pelo setor

Outras atividades desempenhadas pelo setor	
Monitoramento de redes/anos	Média de 480 horas
Acompanhamento de clipagem diária	Média de 240 horas
Criação de newsletter semanal	32 envios em média/ano

Outras atividades desempenhadas pelo setor	
Gestão de grupos de Whatsapp com acadêmicos, professores e colaboradores	14 no total
Compartilhamento de contatos feitos via rede social para abordagens do Setor Comercial	Mais de 200 leads
Cerimonias para eventos institucionais;	
Apoio em Reconhecimento de cursos – Atuação na filmagem e na apresentação, além de questões técnicas;	
Apoio no Recredenciamento da Universidade no Ministério da Educação com vídeos, relatórios e apoio técnico nas visitas virtuais;	
Criação de textos de spot;	
Criação de textos de merchan;	
Revisão ortográfica de materiais impressos e virtuais do setor de Marketing;	
Redação de materiais publicitários;	
Gestão de crise em eventuais situações de ação/monitoramento;	
Planos de Comunicação para eventos institucionais;	
Ações especiais com rádios no campus em datas estratégicas como Volta às Aulas, Unesc Profissões, entre outras;	
Briefings de entrevistas para gestão;	
Textos para placas comemorativas/de homenagem;	
Obituários de acadêmicos, professores ou pessoas que fizeram parte da história da Universidade;	
Atualização do Canal Unesc no Whatsapp;	
Acompanhamento de entrevistas em veículos externos;	
Acompanhamento de eventos externos nos quais a Unesc esteve inserida por meio da Acafe;	

Fonte: AGECOM (2024)

Quadro 21 – Assessoria de Imprensa: Conteúdos na página oficial do Instagram

Meses	Reels	Curtidas	Posts	Curtidas
Janeiro 2024	21	6.999	25	5.517
Fevereiro 2024	46	12.922	25	8.501
Março 2024	18	6.485	12	3.580
Abril 2024	16	6.196	14	3.059
Maio 2024	36	12.107	19	3426
Junho 2024	28	5.888	12	1.613
Julho 2024	31	8.380	6	987
Agosto 2024	32	7.391	11	2.773
Setembro 2024	20	4.236	6	6.541
Outubro 2024	21	5.904	13	5.419
Novembro 2024	12	3.188	12	4.898
Dezembro 2024	12	3.782	12	3.259
Total	293	83.478	167	49.573

Fonte: AGECOM (2024)

Quadro 22 – Assessoria de Imprensa: Visitas às páginas oficiais do Facebook e do Instagram

Páginas	Quantidade de visitas
Facebook	34 mil
Instagram	294,7 mil
Total	283,7 mil

Fonte: AGECOM (2024)

Quadro 23 – Assessoria de Imprensa: Desempenho total do Instagram

Instagram	Desempenho
Alcance	1,5 milhões
Interações com o conteúdo	63,6 mil
Seguidores	66.4 mil

Instagram	Desempenho
Cliques no link	81,8 mil

Fonte: AGECOM (2024)

Os dados analisados mostram um desempenho positivo nas principais métricas de alcance e engajamento. O conteúdo alcançou um número expressivo de pessoas, com crescimento contínuo ao longo das semanas, indicando maior visibilidade e interação do público. O número de seguidores também apresentou um aumento significativo, demonstrando que as estratégias de conteúdo estão atraindo e retraindo novos interessados. Além disso, os cliques nos links cresceram, evidenciando um maior interesse do público nas informações compartilhadas e o sucesso na condução para páginas estratégicas.

Outro ponto de destaque foi a alta interação com o conteúdo, refletida no aumento de curtidas, comentários e compartilhamentos, o que indica uma participação ativa da comunidade acadêmica. O engajamento qualificado gerado pelas postagens mostra que o público não apenas consome o conteúdo, mas também interage e se envolve com os temas abordados. Esses resultados reforçam a efetividade das estratégias aplicadas e apontam oportunidades para manter e potencializar esse crescimento.

Quadro 24 – Assessoria de Imprensa: Detalhamento do alcance do Instagram

Detalhamento do alcance do Instagram		
Alcance total	Resultado orgânico	Resultado de anúncios
1,5 milhões	31%	69%

Fonte: AGECOM (2024)

No Quadro 6 temos o detalhamento das métricas fornecidas pela Meta. O alcance total do Instagram se refere ao alcance da distribuição orgânica ou paga do seu conteúdo do Instagram, incluindo publicações e stories que foram turbinados. Os números indicam o Total de 984.900 com um aumento de 21% em relação ao mesmo período de tempo no ano anterior.

Quadro 25 – Assessoria de Imprensa: Dados Facebook

Dados Facebook	
Alcance	Interações
917,1 mil	9,8 mil

Fonte: AGECOM (2024)

3.1.5.1.2 UNESC TV

Quadro 26 – UNESC TV: Números Youtube

Números Youtube				
Visualiza- ções	Tempo de Exibição	Inscritos	Vídeos publica- dos	Transmissões ao vivo
243,16 mil	16 mil ho- ras	200 - 96% a menos que 31 de Dez. de 2022-31 de dez. de 2023	234	620

Fonte: AGECOM (2024)

Quadro 27 – UNESC TV: Vídeos produzidos/editados

Vídeos produzidos/editados	
Janeiro	28
Fevereiro	24
Março	25
Abril	30
Maio	24
Junho	55
Julho	15
Agosto	27
Setembro	8
Outubro	13
Novembro	23
Dezembro	11
Total	283

Fonte: AGECOM (2024)

3.1.5.1.3 Rádio Unesc

Quadro 28 – Rádio UNESC: Coberturas Especiais Rádio Unesc

Coberturas Especiais Rádio Unesc	
Especial volta às aulas Unesc	
Aniversário da Unesc	
Recepção e despedida de alunos Chilenos na Unesc	
A estrutura do Laboratório de polímeros no Iparque	
Aula inaugural internacionalização com Angola	
Cobertura com Série de entrevistas sobre Semana de Ciência e Tecnologia	
Cobertura com Série de entrevistas sobre Congresso Ibero Americano	

Fonte: AGECOM (2024)

Quadro 29 – Rádio UNESC: Números Rádio Unesc

Números Rádio Unesc	
Programas Check-up	123
Edições do programa Aprender	49
Edições do programa Unesc desde Sempre	38
Edições do programa Unesc e a Comunidade	45
Edições do programa Fora da Caixa	65
Edições do programa Ciência em Pauta	63
Edições do programa Conexão	64
Total: Mais de 300 horas de conteúdo gerado pela Rádio Unesc durante o ano	

Fonte: AGECOM (2024)

Quadro 30 – Rádio UNESCO: Programas com supervisão e apoio Rádio Unesc

Programas com supervisão e apoio Rádio Unesc
Fala Comunidade
Toque de Arte
Muzoo
Sextou com DCE

Fonte: AGECOM (2024)

Quadro 31 – Programetes (quadros curtos) criados

Programetes (quadros curtos) criados
Desenrolando a língua
Me conta esta história
Alumini
Desenvolvendo habilidades
Unesc Esportes

Fonte: AGECOM (2024)

3.1.5.2 Setor Comercial e de Relacionamento

O setor comercial tem um papel estratégico no crescimento e fortalecimento da Instituição, atuando de forma integrada com o setor de relacionamento para ampliar a captação de alunos e fortalecer a presença da Universidade no mercado educacional.

Neste relatório, apresentamos os principais dados e resultados ao longo do ano de 2024.

Quadro 32 – Setor Comercial e de Relacionamento: comunicações

Atividades	Quantidade
Comunicação por mensagens de texto	323.615
Comunicação por E-mail	721.148
Ligações	40.817
Demais atividades	13.134
Total	1.098.714

Fonte: Setor Comercial e de Relacionamento (2024)

Quadro 33 – Setor Comercial e de Relacionamento: atividades

Atividades	Quantidade	Público
Visita Guiada Individual	139	139
Visitas Guiada Escolar	68 escolas	2.800 visitantes
Blitz Escolar	55 escolas	1.700 alunos
Blitz Empresarial	92	Mais 3 mil funcionários abordados.
Eventos Institucionais	94	Mais de 8 mil pessoas abordadas
Unesc Profissões	1	Mais de 6 mil visitantes. 120 escolas
Ligações Central de Informações	16.538	Interno e externo
Atendimentos presenciais Central de Informações	3.490	Público Externo

Fonte: Setor Comercial e de Relacionamento (2024)

3.1.5.3 Setor de Marketing

Apresentamos o relatório anual de atividades do Setor de Marketing da Unesc, destacando os principais esforços do setor. Durante o ano de 2024, esses pilares foram fundamentais para tangibilizar as ações estratégicas da universidade, especialmente nas campanhas de matrícula, institucionais, campanhas de datas especiais e na implementação da tão aguardada Brand Store da Unesc, inaugurada em março de 2024.

Afora isso, no decorrer do ano de 2024, o setor de marketing, desenvolveu e executou uma série de iniciativas e estratégias alinhadas aos objetivos institucionais. Este relatório visa apresentar de forma sucinta as atividades e responsabilidades desempenhadas pelo setor de marketing ao longo do ano, destacando as principais ações, conquistas e desafios enfrentados no processo de fortalecimento da marca Unesc e na atração de novos estudantes.

Competiu ao departamento a elaboração e execução de campanhas estratégicas de marketing institucional, bem como o planejamento detalhado de ações para cada produto institucional. Além disso, foram realizadas análises constantes do cenário educacional, visando identificar oportunidades para o posicionamento da marca Unesc em projetos e produtos específicos. Ao longo do ano, foram desenvolvidas e implementadas ações promocionais baseadas em editais e resoluções internas, assim como a produção de materiais gráficos diversos para atender às demandas institucionais. A gestão das agências, fornecedores e gráficas de comunicação, bem como o gerenciamento da marca institucional, também estiveram entre as responsabilidades do departamento.

Quanto à Unesc Store, o trabalho de criação de identidade visual, escolha de produtos, orçamentos, contatos com fornecedores e até apoio na identidade visual da própria loja contou com apoio contínuo do setor até o ato de inauguração. Todos os detalhes de comunicação visual e escolha de produtos contaram com desenvolvimento estratégico liderado pela equipe de marketing.

Quadro 34 – Setor de Marketing: números de produção gráfica interna

Produção Gráfica Interna	
Registros de solicitações gráficas	1.386
Registros de solicitações da gestão da instituição	429
Artes enviadas pelo setor	4.690

Fonte: AICOM (2024)

Quadro 35 – Setor de Marketing: Números de Produção de Agências

Produção de Agências	
Campanhas desenvolvidas pelas agências sobre demandas da Unesc	32
Agências Externas	5
Ativações de Marketing Intermediadas pelas agências	0

Fonte: AICOM (2024)

3.1.5.4 Portal Institucional

O portal institucional se destacou como uma poderosa ferramenta de comunicação e interação com nossa comunidade acadêmica e o público externo. Seguiu-se o projeto de implementação do novo portal.

Quadro 36 – Portal Institucional: Números do Portal institucional

Atividades	Quantidade
Novas páginas criadas	182
Páginas de eventos criados	34
Landing Pages	26
Solicitações Via Sofdesk	1.038

Fonte: AICOM (2024)

A criação e distribuição de materiais de marketing desempenharam um papel essencial para efetivação das ideias e criações do setor. Desde folheteria, brindes, papelaria, ambientações e registro das informações, cada material foi cuidadosamente elaborado para transmitir nossa mensagem de forma clara e impactante, contribuindo para melhor posicionar a universidade, além de atrair novos alunos e fortalecer o relacionamento com os atuais. A atividade de produção é responsável pelos orçamentos, acompanhamento de produção, instalação e registro das informações nos sistemas de controle interno da universidade.

Quadro 37 – Portal institucional: Materiais ligados ao Marketing

Produção de materiais	
Registros de SDCVs	2.142
Solicitações de Orçamento	203
Solicitações de brindes	326

Fonte: AICOM (2024)

Destacamos o compromisso contínuo do Aicom – Assessoria de Imprensa, Comunicação e Marketing da Unesc em promover a excelência acadêmica, o engajamento da comunidade e a inovação constante. As campanhas de matrícula, institucionais e as comemorações dos 56 anos da universidade foram momentos

emblemáticos em que pudemos reforçar nossos valores e estreitar laços com nossa comunidade.

Além disso, a implantação da Brand Store da Unesc representa não apenas um marco simbólico, mas também uma demonstração tangível do orgulho que temos em nossa instituição. Reunindo uma ampla gama de produtos com a marca Unesc, a loja não apenas fortaleceu nossa presença no mercado, mas também se tornou um ponto de referência para todos os que compartilham do nosso compromisso com a educação de excelência. À medida que avançamos para o futuro, reafirmamos nosso compromisso em continuar inovando, colaborando e promovendo a Unesc como uma instituição de ensino de referência.

3.2 COMITÊ GESTOR CONSULTIVO

A previsão do Comitê Gestor Consultivo está no Art. 16 (p. 9) do [Estatuto da UNESC](#), aprovado pela Resolução n. 03/2022/CSA e alterado pela Resolução n. 05/2022/CSA.

Art. 16 - O Reitor poderá constituir um Comitê Gestor Consultivo, órgão de assessoramento que discutirá assuntos de relevância institucional sempre que for convocado, o qual será composto pelo Reitor, seu Presidente, e pelos ex-reitores da UNESC.

§ 1º - Além da composição indicada no caput deste artigo, o Comitê Gestor Consultivo poderá, a critério do Reitor, ser constituído por representantes do setor produtivo privado, do Poder Público Municipal de Criciúma, da Câmara de Vereadores do Município de Criciúma, da sociedade civil organizada e por outros membros escolhidos de acordo com as especificidades do assunto em pauta.

§ 2º - As regras para constituição e funcionamento do Comitê Gestor Consultivo serão definidas por regulamentação específica, expedida pela Reitoria da UNESC, com atribuições normativas em consonância com as políticas e diretrizes institucionais.

3.3 COMISSÃO PRÓPRIA DE AVALIAÇÃO INSTITUCIONAL – CPA

Quadro 38 – CPA: Membros da Comissão

Representantes	Nomeados pela Portaria n. 45/2024/Reitoria
Docentes	Thiago Henrique Almino Francisco (Coordenador)
	Guiomar da Rosa Bortot
	Ângela Costa Piccinini
	Ioná Vieira Bez Birolo
Técnicos Administrativos	Anne Marie Scoss
	Clarita Maria Torquato
	Marlete Borges Cechella
	Carla Cristina Casagrande Monteiro (Suplente)
Sociedade Civil Organizada	Daniela Chagas Pacheco Garcia – Conselho Municipal de Educação de Criciúma

Representantes	Nomeados pela Portaria n. 45/2024/Reitoria
Discentes	Maria Julita Volpato Gomes - ACIC
	Ronisi Cristina Agostinho da Silva Guimarães – Coordenadora Regional de Educação de Criciúma
	Caion Alves Rodrigues – Representante Graduação
	Douglas Costa da Silva – Representante Graduação
	Izadora Behenck Cardoso – Representante Graduação
	Eliton Pires – Representante Pós-Graduação

Fonte: CPA (2024)

Quadro 39 – CPA: Relatório de atividades 2024

Atividade	Quantidade
Reunião de apresentação e de aprovação do Relatório de Autoavaliação Institucional 2023	02
Disponibilização do Relatório de Autoavaliação no Sistema E-MEC – 2023.	01
Organização e disponibilização dos roteiros para elaboração dos Relatórios Parciais dos setores para a construção do Relatório de Autoavaliação Institucional 2023.	01
Reuniões com os gestores dos segmentos envolvidos para orientação da elaboração dos relatórios parciais da CPA.	10
Participação nas reuniões de avaliação da gestão.	05
Participação nos eventos de discussão, socialização e sensibilização dos cursos para o Programa de Inovação Pedagógica e Curricular.	10
Elaboração do Relatório de Autoavaliação Institucional referente ao ano de 2023.	01
Finalização e aprovação do Projeto de Autoavaliação da UNESCO 2023.	01
Acompanhamento do processo de Autorização do Curso, protocolado no Sistema e-MEC.	02
Acompanhamento dos processos de reconhecimento e renovação de reconhecimento dos cursos protocolados no Sistema e-MEC.	15
Acompanhamento dos processos de credenciamento institucional protocolado ao Sistema e-MEC.	01
Acompanhamento do processo de Protocolo de Compromisso de Curso no Sistema e-MEC.	02
Acompanhamento do processo de preenchimento anual do Censo Superior.	01
Reuniões ordinárias e extraordinárias com os membros da CPA.	06
Acompanhamento das atividades relacionadas ao credenciamento institucional	25
Acompanhamento das atividades relacionadas ao credenciamento do Campus de Aranguá	20
Análise de pareceres sobre a migração para o sistema estadual de educação superior	2
Total	105

Fonte: CPA (2024)

3.4 SETOR DE AVALIAÇÃO INSTITUCIONAL – SEAI

Quadro 40 – Dados do Setor de Avaliação Institucional – SEAI

Setor de Avaliação Institucional	
Vínculo	Reitoria
Responsável	Prof. Dr. Thiago Henrique Almino Francisco
Portaria (nomeação)	Portaria n. 38/2017/Reitoria

Fonte: Setor de Avaliação Institucional (2024)

Com a missão de promover e realizar avaliação periódica das atividades desenvolvidas na Universidade, efetuando diagnóstico propositivo e socializando os resultados a fim de subsidiar o planejamento e a tomada de decisão para a melhoria da qualidade Institucional, o SEAI tem como atribuições:

- Encaminhamentos dos PPCs e relatórios, bem como a tramitação do processo de informar criação, protocolar solicitação de reconhecimento e de instruir a renovação de reconhecimento de cursos de graduação e de novas habilitações por meio do e-MEC, conforme legislação federal;
- Cadastramento e acompanhamento das informações referentes ao Censo da Educação Superior;
- Organização e análise de processos de avaliação junto aos estudantes, e corpos docente e técnico;
- Análise e orientações para o preenchimento do FE junto aos cursos e instituição, quando necessário;
- Elaboração de materiais para os processos avaliativos dos cursos;
- Elaboração de estudos sobre o ENADE;
- Interlocução entre o MEC e a IES relacionados aos cursos de graduação;
- Acompanhamento permanente do cadastro dos cursos de Graduação e Pós-graduação *Lato Sensu* (Cadastro e-MEC);
- Acompanhamento do cadastro dos cursos técnicos no Sistec;
- Coordena os processos de avaliação: interna (avaliação das atividades e ações da instituição, avaliação dos cursos de graduação e pós-graduação (*lato e stricto sensu*), avaliação da infraestrutura de apoio ao ensino, dentre outras, conforme o calendário acordado com a CPA); externa (Enade, Credenciamento e Recredenciamento da UNESCO e Autorização, Reconhecimento e Renovação de reconhecimento dos cursos de graduação e superiores de tecnologia);
- Realizar coleta de dados gerando, quanto possível, média de desempenho;
- Elaborar tabulação e análise dos dados emitindo relatórios específicos;
- Participação de comissões e grupos de trabalhos determinados pela Reitoria e Pró-Reitorias;
- Emitir pareceres de matérias de sua competência quando solicitado pelos setores da Instituição;
- Acompanhamento e orientação aos cursos sobre o ENADE;
- Alinhamento dos instrumentos de avaliação internas para acompanhar os novos indicadores elaborados em função do período de pandemia.
- Participação nas definições relacionadas ao procedimento de acompanhamento dos estudantes em situação irregular no ENADE;

- Participação de reuniões: INEP; Reunião de Gestores; CPA; Visitas Virtual in loco, GT de Estudos do SEAI, Cebas, Comissão de Cursos Novos, Comissão de Extinção Voluntária de Cursos, dentre outros;
- Criação do plano de amostragem para as avaliações institucionais;
- Análise de confiabilidade dos questionários.

Quadro 41 – Atividades Desenvolvidas pelo SEAI em 2024

Descrição	Atividade	Quant.
Avaliação do Ensino de Graduação Presencial e EAD – Relatório Geral e por curso – 2024	Questionário, Plano Amostral, Coleta, Acompanhamento, Validação estatística e Relatórios de 2024/1	75
Avaliação do Ensino de Graduação - Relatório Geral e por curso da Avaliação do Ensino de Graduação produzidos em 2024	Relatórios da Avaliação do Ensino de Graduação produzidos em 2024 de anos anteriores	149
Avaliação do Ensino de Graduação Presencial e EAD – Desempenho Docente (Estudante) – 2024/1	Acompanhamento, Validação estatística e Relatórios aos Docentes ¹	4.861
Avaliação do Ensino de Graduação Presencial e EAD – Relatório Geral e por curso – 2024.2	Questionário, Plano Amostral, Coleta/Acompanhamento (Em coleta) (relatórios individuais por curso estão sendo emitidos conforme demanda)	Em coleta
Avaliação do Ensino de Graduação Presencial e EAD – Desempenho Docente (Estudante) – 2024.2	Acompanhamento, Validação estatística e Relatórios aos Docentes ¹	Em coleta
Avaliação do Ensino de Graduação Medicina - Desempenho Docente (Estudante) – 2024/1	Acompanhamento da coleta e Relatório ¹	837
Avaliação do Ensino de Graduação Medicina - Desempenho Docente (Estudante) – 2024/2	Acompanhamento da coleta	837
Avaliação do Ensino de Graduação Presencial e EAD – Autoavaliação docente – 2024.1	Acompanhamento da coleta	309
Avaliação do Ensino de Graduação Presencial e EAD – Autoavaliação docente – 2024.2	Acompanhamento da coleta	Em coleta
Avaliação do Ensino do Stricto Sensu – Desempenho Docente (Estudante) – 2024/1	Questionário, Coleta e Relatórios (em coleta 2024.2)	110
Avaliação do Ensino dos Cursos Técnicos Sob a Ótica dos Estudantes 2024/2	Questionário, Coleta, Tabulação dos Dados e relatório	20
Avaliação do Ensino dos Cursos Técnicos Sob a Ótica dos Docentes 2024/1	Questionário, Coleta, Tabulação dos Dados e relatório	4
Avaliação do Ensino dos Cursos Técnicos Sob a Ótica dos Estudantes 2024/2	Questionário, Coleta, Tabulação dos Dados e relatório	Em coleta
Avaliação do Ensino dos Cursos Técnicos Sob a Ótica dos Docente 2024/2	Questionário, Coleta, Tabulação dos Dados e relatório	Em coleta
Avaliação de Satisfação com a Ouvidoria – 2024	Questionário, Coleta e Relatório	3
Avaliação do Atendimento da SAMA 2024	Questionário, Coleta, Tabulação dos Dados e Relatório	Em coleta
Análise e ou elaboração de documentos com sugestões para evidências em processos de autorização, reconhecimento, renovação de reconhecimento de cursos ou credenciamento para visita in loco	-	3.980

Descrição	Atividade	Quant.
PPCs/ PDI Protocolados no sistema E-MEC (Novo processo)	-	15
PPCs anexados no sistema e-MEC(Total de análises)	-	5
Relatórios - Formulário Eletrônico Protocolados no sistema E-MEC (Total de análises)	-	32
Acompanhamento das visitas "in loco"	-	16
Aguardando o agendamento de "in loco" do INEP/MEC	-	0
Acompanhamento cursos novos de graduação	-	1
Análise de PPCs de cursos novos de graduação	-	3
Análise de PPCs de cursos graduação multi	-	7
Acompanhamento para desativação voluntária (extinção) de cursos de graduação	-	6
Abertura de demandas/ofício junto ao INEP/SERES/MEC	-	26
Protocolo de Ofícios no Balcão Digital da SERES/MEC	-	1
Acompanhamento dos Protocolos SEI da SERES/MEC	-	10
Cadastro dos cursos de Pós-Graduação Lato Sensu no Sistema e-MEC	-	7
Acompanhamento e orientações aos cursos sobre o Enade	-	17
Estudos descritivos sobre o ENADE	-	25
Estudo descritivo sobre o IGC ¹	-	0
Total de Atividades Desenvolvidas	-	11.356

Fonte: SEAI (2024)

Quadro 42 – Evolução das atividades desenvolvidas pelo SEAI: 2014-2024

Ano	Total de atividades desenvolvidas
2014	3.672
2015	2.797
2016	5.277
2016	5.206
2018	6.021
2019	4.732
2020	4.726
2021	4.435
2022	4.470
2023	10.542
2024	11.356
Total	63.234

Fonte: SEAI (2024)

Outras atividades desenvolvidas pela equipe:

- Cálculo do tamanho mínimo de uma amostra e Plano amostral para as avaliações do ensino de graduação;
- Estudo permanente da estatística pertinente aos indicadores de qualidade da Educação Superior (ENADE, CPC e IGC): realização do estudo das notas técnicas e conferência dos resultados do ENADE, CPC e IGC divulgados pelo

¹ Até o fechamento deste relatório o INEP ainda não havia divulgado o resultado do IGC/CPC 2022.

INEP;

- Apoio estatístico na discussão de pesquisas realizadas pelo setor, aplicando os testes estatísticos apropriados.
- Atividades desenvolvidas em parceria com a CPA – Comissão Própria de Avaliação Institucional:
- Acompanhamento e orientação envolvendo cadastro de cursos técnicos no Sístec;
- Acompanhamento, orientação e protocolo do processo de Reconhecimento dos cursos de: Ciências da Religião Presencial, Comunicação Digital EaD, Estética e Cosmética EaD, Gestão de Recursos Humanos EaD, Gestão do Agronegócio EaD, Jornalismo EaD, Letras-Inglês Presencial, Nutrição EaD, Publicidade e Propaganda EaD, Química Presencial, Serviço Social EaD.
- Acompanhamento, orientação e ou protocolo do processo de Renovação de Reconhecimento dos cursos presenciais de Artes Visuais Bacharelado, Engenharia de Agrimensura, Geografia e Letras Língua Portuguesa.
- Acompanhamento, orientação no protocolo de processos de extinção voluntária (incluindo caducidade do ato) dos cursos de: Engenharia de Agrimensura Presencial; Engenharia de Materiais Presencial; Geografia Presencial; Gestão Comercial Presencial, Jogos Digitais Presencial; Teatro Presencial;
- Acompanhamento, orientação no protocolo de processos de credenciamento da Unesc na modalidade presencial;
- Acompanhamento das discussões envolvendo o processo de Credenciamento do Campus Fora da Sede em Araranguá e Tubarão;
- Acompanhamento, orientação e cadastro de cursos de pós-graduação lato sensu no sistema e-MEC;
- Condução de reuniões para orientação sobre ENADE 2024, em parceria com a Assessoria Pedagógica e a Diretoria de Ensino Presencial e a Distância;
- Membro da Comissão para gerir todos os trâmites de finalização dos cursos de graduação da Unesc com solicitação de extinção;
- Membro da Comissão para acompanhamento de elaboração de projeto de novo cursos superiores de graduação, nova habilitação ou reestruturação dos já existentes da Unesc;
- Membro da Câmara de Ensino da Unesc;

- Membro da Comissão para o desenvolvimento de atividades estratégicas e de gestão acadêmica do Conselho Regional de Administração (CRA) para as atividades relacionadas com o ENADE;
- Participação na Comissão Organizadora da Formação Continuada de Docentes 2024;
- Participação em 10 Webinars Hoper;
- Rodada de reuniões com os NDEs dos cursos da para as ações para o ENADE 2024;
- Análise dos resultados preliminares da avaliação do ensino de graduação;
- Desenvolvimento dos estudos prévios sobre o ENADE/IDD nos cursos da área da saúde e engenharias;
- Apresentação de trabalhos no 34º ENANGRAD;
- Organização e condução das apresentações do seminário da CPA;
- Sensibilização dos coordenadores sobre a participação na avaliação do ensino de graduação;
- Participação em 10 encontros das Comunidades de Aprendizagem. (Carga horária: 2h).
- Participação no Colóquio Internacional sobre gestão Universitária nas américas
- Moderação de Sala de Apresentação de Artigos no Colóquio Internacional de Gestión Universitaria -
- Apresentação no Congresso sobre o Aprimoramento da Usabilidade dos Resultados da Avaliação Institucional Interna - Foco em práticas centradas no ser humano.
- Revisão de Artigos Relacionados à Avaliação Institucional - Foram revisados artigos para a Revista Pedagógica e outros periódicos acadêmicos.
- Programa de Formação Permanente de Docentes, 2024. (Encontro), Construindo pontes entre avaliação institucional e ação: uma discussão aberta sobre os eixos da avaliação Interna da CPA e o caminho para a excelência em uma Universidade Comunitária.
- Programa de Formação Permanente de Docentes, 2024.
- Programa de Formação Permanente de Docentes, 2024. (Encontro), ENADE na configuração de situações de aprendizagem.
- Apresentação Oral no(a) Programa de Formação Permanente de Docentes,

2024. (Encontro), Minicurso - Direcionando a excelência: Táticas efetivas para potencializar o desempenho no ENADE 2023.

Quadro 43 – Produções SEAI e CPA 2024

Trabalhos publicados	Link de acesso
MOSER, Giancarlo; FRANCISCO, Thiago Henrique Almino; KOPELKE, André Luiz. Hiper-realidade na experiência turística em Gramado: sustentabilidade do espaço urbano turístico sob a ótica de Umberto Eco e Baudrillard. Recima21. Revista Científica Multidisciplinar, v. 5, p. e514853, 2024. ISSN 2675-6218.	Link
FRANCISCO, Thiago Henrique Almino; FEIDEN, Bruna; MELO, Pedro Antônio de; MOSER, Giancarlo. Articulando estratégia e prospecção: o papel transformador do NDE na gestão dos cursos de Administração no Brasil. REGAE: Revista de Gestão e Avaliação Educacional, v. 13, p. e86267-13, 2024.	Link
MOSER, Giancarlo; GUERRA, José Baltazar Salgueirinho Osório de Andrade; NUNES, Nei Antônio; FRANCISCO, Thiago Henrique Almino. Planning and management in cultural preservation and sustainable development in urban contexts. Concilium (English Language Edition), v. 24, p. 237-252, 2024.	Link
FRANCISCO, Thiago Henrique Almino; FEIDEN, Bruna; MOSER, Giancarlo. Strategies to combat academic evasion in higher education: an analysis of public policies in Mercosur countries. IOSR Journal of Business and Management (IOSR-JBM), v. 26, p. 15-24, 2024.	Link
FRANCISCO, Thiago Henrique Almini; MELO, Pedro Antônio de; MOSER, Giancarlo; GUERRA, José Baltazar Salgueirinho Osório de Andrade. Produção científica mundial a respeito da governança nos ecossistemas de inovação. Peer Review, v. 6, p. 258-280, 2024.	Link
FRANCISCO, Thiago Henrique Almino; FEIDEN, Bruna Jaime; CRUZ, Nathalia Cirne Diniz; MORE, Rafael Pereira Ocampo; MELO, Pedro Antônio de; MOSER, Giancarlo. Indicadores de desempenho e CPC: subsídio para boas práticas de gestão universitária. Caderno Pedagógico (Lajeado. Online), v. 21, p. e3517-30, 2024.	Link
FRANCISCO, Thiago Henrique Almino; MARTINS, Gabriel C. C.; OLIVEIRA, Caroline C. D. Bibliometric study of scientific production on institutional assessment and self-assessment 10 years after the implementation of SINAES. International Journal of Lat-est Engineering and Management Research (IJLEMR), v. 9, p. 77-86, 2024.	Link
FRANCISCO, Thiago Henrique Almino; MARTINS, Gabriel C. C.; OLIVEIRA, Caroline C. D.; MOSER, Giancarlo. Productivism in universities: evaluation as an instrument of neoliberal logic in higher education. International Journal of Professional Business Review, v. 9, p. 1-18, 2024.	Link
MOSER, Giancarlo; FRANCISCO, Thiago Henrique Almino; PINHEIRO, Rosa Beatriz Madruga; CARVALHO, Viviane Maria. O papel docente na educação a distância em ciências humanas: um ensaio teórico sobre desafios e possibilidades. Brazilian Journal of Implantology and Health Sciences, v. 6, p. 295-307, 2024.	Link
FRANCISCO, Thiago Henrique Almino; MOSER, Giancarlo; WATANABE, Melissa; NUNES, Nei Antônio; KANAN, Lília Aparecida. Convergências paradigmáticas: explorando o impacto do interacionismo simbólico e naturalismo nas metodologias de pesquisa qualitativa no ensino superior. Revista Políticas Públicas & Cidades, v. 13, p. e698, 2024.	Link
MOSER, Giancarlo; FRANCISCO, Thiago Henrique Almino; KANAN, Lília Aparecida; SANTOS, Luciana Oliveira Penna dos. A atuação docente para o patrimônio cultural: explorando a legislação brasileira como recurso didático na educação patrimonial. Peer Review, v. 6, p. 298-319, 2024.	Link
MOSER, Giancarlo; FRANCISCO, Thiago Henrique Almino. Rearrangements in teaching and instruction: educational planning and management in the 21st century. Revista de Estudos Interdisciplinares, v. 6, p. 01-12, 2024.	Link
MOSER, Giancarlo; FRANCISCO, Thiago Henrique Almino; PINHEIRO, Rosa Beatriz Madruga; NUNES, Nei Antônio. Education in the construction of national identity: a historical and theoretical analysis. Concilium (English Language Edition), v. 24, p. 427-	Link

Trabalhos publicados	Link de acesso
439, 2024.	
MOSER, Giancarlo; FRANCISCO, Thiago Henrique Almino; GUERRA, José Baltazar Salgueirinho Osório de Andrade. O papel das comunidades locais na sustentabilidade dos destinos turísticos: estudo exploratório sobre possibilidades para o turismo de base comunitária. Revista de Estudos Interdisciplinares, v. 6, p. 01-17, 2024	Link
FRANCISCO, Thiago Henrique Almino. Confronting challenges in foresight: deciphering the intricate relationship between CPA and strategy in higher education institutions. London Journal of Research in Management and Business, v. 24, p. 11-29, 2024.	Link
MOSER, Giancarlo; BACK, Simone Noemia Barros; ASSUMPÇÃO, João Jorge; FRANCISCO, Thiago Henrique Almino. Experiências didático-pedagógicas: um debate sobre o uso de inteligência artificial em trabalhos de conclusão de curso. REI: Revista de Educação do Ideau, v. 3, p. 1-18, 2024.	Link
MOSER, Giancarlo; FRANCISCO, Thiago Henrique Almino. A formação e o papel do professor nos cursos de licenciaturas em humanas: uma abordagem teórica sobre desafios na educação a distância. Caderno Pedagógico (Lajeado. Online), v. 21, p. e4492-19, 2024.	Link
FRANCISCO, Thiago Henrique Almino; STALLIVIERI, Luciane; MOSER, Giancarlo; SANTOS, Luciana Oliveira Penna dos; FEIDEN, Bruna Jaime; SECK, Mouhamadou Moustapha. Enhancing institutional evaluation through human-centered design: insights from Brazilian higher education institutions. Revista de Gestão e Secretariado, v. 15, p. e4416, 2024	LINK
FRANCISCO, Thiago Henrique Almino; MOSER, Giancarlo; SANTOS, Luciana Oliveira Penna dos; FEIDEN, Bruna Jaime; SECK, Mouhamadou Moustapha. The role of quality assurance commissions in the innovation process: challenges and prospects in the context of Brazilian universities. Contribuciones a las Ciencias Sociales, v. 17, p. e13485, 2024.	Link
Total	19

Fonte: SEAI (2024)

3.5 UNESC ARARANGUÁ

A UNESC Araranguá é normatizada pela Resolução n. 1 de 2019 da Reitoria, que cria o Polo de Educação a Distância da UNESC Araranguá. Considerada um polo avançado, a unidade está situada na Avenida Governador Jorge Lacerda, 2320, bairro Divinéia, Araranguá (SC). E oferece cursos na modalidade a distância e semipresencial. Conectado com as entidades locais dos municípios que compõe a Associação de Municípios do Extremo Sul Catarinense – AMESC, a UNESC Araranguá oferece cursos de graduação, pós-graduação, cursos técnicos, assim como projetos de extensão a comunidade externa.

A UNESC Araranguá possui uma estrutura física de 2.408m² de área total e 1.119,11m² de área construída, distribuídos estruturalmente conforme o quadro a seguir.

Quadro 44 – UNESC Araranguá: estrutura física

Ambiente	Área m ²	Capacidade
Auditório	94,92	100
Biblioteca	66,35	50

Ambiente	Área m²	Capacidade
Cantina	50,33	15
Coordenação	26,50	14
Direção	11,56	3
Copa	8,96	3
Cozinha	12,49	4
Coworking 02	64,42	50
Coworking 03	64,41	50
Sala dos Professores	53,54	30
Sala causas	17,04	8
Sala Idiomas	27,54	10
Gestão Adm. E Acadêmica	11,73	3
Centac/Secretaria	30,15	12
Laboratório de Podologia	42,06	16
Laboratório de Informática	30,90	24
Laboratório Antropometria	39,09	20
Laboratorio Nutrição	63,33	50
Arm. Antopotometria	5,29	2
Cabine	6,20	2
Laboratório Micros.	27,38	20
Museu de Zoologia	16,67	10
Sala 1 Atendimento	8,12	3
Sala 2 Atendimento	5,22	3
Sala 3 Atendimento	8,12	3
Sala 4 Atendimento	5,16	3
Sala Pós Graduação	19,22	14
Ambulatório	13,60	8
Pátio externo	2.408,00	-
Recepção	30,54	9
Sala de aula 01	61,76	50
Sala de aula 02	63,33	50
Sala de aula 03	64,06	50
Sala de aula 04	64,06	50
Sanitário Acessível	3,09	2
Sanitário Familiar	3,09	2
Sanitário Feminino	14,31	4
Sanitário Masculino	14,31	4
Setor Administrativo	11,73	6
TI	8,47	4
Deposito	13,33	6
Central Elétrica	5,46	2
CPA	5,65	2

Fonte: UNESC Araranguá (2024)

3.5.1 Cursos UNESC Araranguá em 2024

Quadro 45 – UNESC Araranguá: Cursos ofertados

Curso	Grau	Modalidade	Duração (semestre)	2024/1	2024/2
Administração	Bacharelado	EAD	8	Sim	Sim
Análise e Desenvolvimento de Sistemas	Tecnólogo	EAD	5	Sim	Sim
Ciências Contábeis	Bacharelado	EAD	8	Sim	Sim
Design de Interiores	Tecnólogo	EAD	4	Sim	Sim
Educação Física	Bacharelado e Licenciatura	EAD e Semipresencial	8	Sim	Sim

Curso	Grau	Modalidade	Duração (semestre)	2024/1	2024/2
Gestão Comercial	Tecnólogo	EAD	4	Sim	Sim
Gestão da Tecnologia da Informação	Tecnólogo	EAD	5	Sim	Sim
Gestão de Recursos Humanos	Tecnólogo	EAD	4	Sim	Sim
Gestão de Turismo	Tecnólogo	EAD	4	Sim	Não
Gestão do Agronegócio	Tecnólogo	EAD	5	Sim	Sim
Gestão Financeira	Tecnólogo	EAD	4	Sim	Sim
Logística	Tecnólogo	EAD	4	Não	Sim
Marketing	Tecnólogo	EAD	4	Sim	Sim
Nutrição	Bacharelado	Semipresencial	8	Sim	Sim
Pedagogia	Licenciatura	EAD	8	Sim	Sim
Processos Gerenciais	Tecnólogo	EAD	4	Sim	Sim
Serviço Social	Bacharelado	EAD	8	Sim	Sim
Sistemas de Informação	Bacharelado	EAD	8	Não	Sim
Total: 18					

Fonte: UNESC Araranguá (2024)

3.5.2 Atividades da UNESC Araranguá em 2024

Quadro 46 – UNESC Araranguá: Eventos acadêmicos realizados

Evento	Data/ período	Organização	C.H.	Nº de participantes
195º Assembleia Geral Ordinária do Conselho Estadual de Jovens Empreendedores	De 01/02/24 a 02/02/24	ACIVA	3h	45
Café de negócios ACIVA	16/02/24	ACIVA	3h	40
Formação Permanente de Professores	20/02/24	UNESC Araranguá	5h	60
Debate Nutrição Esportiva: “O Modelo de Desenvolvimento Esportivo e o Auxílio da Nutrição na Performance Esportiva”.	20/02/24	Curso de Nutrição Semipresencial	2h	40
Evento de recepção dos alunos	27/02/24	UNESC Araranguá	4h	50
Café em comemoração ao “Dia da Mulher”	08/03/24	UNESC Araranguá	2h	6
Avaliação Seminário ISCAL Portugal	20/03/24	ISCAL	3h	50
Aula inaugural do Programa de Gestão Prática e Networking	20/03/24	ACIVA	4h	50
Café com ideias ACIVA	26/03/24	ACIVA	3h	30
SIPAT PAGE: Evento nutrição – como montar um prato saudável	09/04/24	Curso de Nutrição Semipresencial	6h	80
Evento de Divulgação dos cursos EAD – Ação de informação nutricional	17/04/24	Curso de Nutrição Semipresencial	4h	30
Aula do Programa de Gestão Prática e Networking	24/04/24	ACIVA	4h	25
Evento “Imposto de renda na praça”	27/04/24	UNESC Araranguá	4h	50
Evento “Nossa Senhora mãe dos homens”	De 03/05/24 a 04/05/24	UNESC Araranguá	16h	20
Ação na praça para o Dia das mães	11/05/24	UNESC Araranguá	4h	20



Evento	Data/ período	Organização	C.H.	Nº de participantes
Feira das Profissões ACIVA	De 12/06/24 a 13/06/24	ACIVA	16h	300
Ação de Capacitação de Alunos	16/06/24	UNESC Araranguá	4h	20
Workcoffe de Iniciação social Abadeus	20/06/24	ACIVA	2h	50
Formatura da escola de lideranças	21/06/24	UNESC Araranguá	2h	60
Evento “Mulheres que Brilham”	09/07/24	CDL Araranguá	3h	50
Amostra dos cursos na Feira de trabalhos do CEJA - Aranguá	11/07/24	CEJA Araranguá	4h	60
SIPAT na Empresa Ritmi Sombrio	26/07/24	Ritmi Sombrio	4h	50
Palestra de Nutrição sobre Seletividade Alimentar	29/07/24	Curso de Nutrição Semipresencial	3h	40
Palestra “Arte de Empreender na Educação – Mulheres que Brilham”	05/08/24	CDL Araranguá	2h	30
Lançamento POP	28/08/24	UNESC Criciúma	3h	20
2º Workcoffe de Inovação social	05/09/24	ACIVA	3h	60
Ação Saúde	14/09/24	SESC e UNESC Araranguá	4h	50
Feira das Profissões EEB Maria Garcia Pessi	03/10/24	EEB Maria Garcia Pessi	3h	300
FAN SUMMIT	15/10/24 a 17/10/24	ACIVA	15h	300
Aula ACIVA – Programa de Gestão de Prática e Networking	23/10/24	ACIVA	3h	30
1º Workshop: Mulheres - A força do turismo	24/10/24	AMESC e IGR Caminho dos Canyons	3h	150
Inauguração da ARATEC Araranguá	29/10/24	ARATEC	2h	80
Palestra: Liderança Feminina	29/10/24	CDL Araranguá	3h	30
Feira Empregabilidade	07/11/24	UNESC Criciúma	8h	300
Capacitação Curso Inovação Social	De 26/11/24 a 27/11/24	ABADEUS	8h	30
Evento Desenvolvimento Sustentável, resíduos sólidos, educação e sustentabilidade	29/11/24	UNESC Araranguá	6h	60
SIPAT – Empresa EAP Transportes	17/12/24	EAP Transportes	3h	30
Entrega do plano socioambiental de Araranguá	18/12/24	Prefeitura de Araranguá	1h	10
Entrega do plano socioambiental de Balneário Gaivota	17/12/24	Prefeitura de Balneário Gaivota	1h	5
Total: 39			153	2.711

Fonte: UNESC Araranguá (2024)

Quadro 47 – UNESC Araranguá: Eventos realizados no espaço da UNESC

Evento	Data/ período	Organização	C.H.	Nº de participantes
Capacitação Professores - Secretaria da Educação	12/04/24	Secretaria da Educação	4h	50
Capacitação Professores - Secretaria da Educação	19/04/24	Secretaria da Educação	4h	40
Capacitação CRE Araranguá	De 24/04/24 a 25/04/24	CRE Araranguá	4h	30

Evento	Data/ período	Organização	C.H.	Nº de participantes
Evento Secretaria da Educação	07/11/24	Secretaria da Educação	4h	30
Formação de Professores do CRE	18/11/24	CRE Araranguá	4h	40
Total: 5			20h	190

Fonte: UNESCO Araranguá (2024)

Quadro 48 – Atividades da UNESCO Araranguá em 2024

Atividade	Total	C.H.	Nº de participações
Participações em eventos	54	212h	92
Visitas Técnica em Escolas	17	58h	34
Reuniões externas	41	86h	59
Reuniões internas	14	16h	30
	126	372	215

Fonte: UNESCO Araranguá (2024)

Quadro 49 – Entrevistas concedidas pela UNESCO Araranguá

Atividade	Data	Local	C.H.	Nº de participantes
Entrevista para Rádio 93 FM.	15/02/24	Sombrio	1h	1
Entrevista para a Rádio Araranguá	15/12/24	Araranguá	1h	1
Entrevista para a Rádio Araranguá	19/02/24	Araranguá	1h	1
Entrevista para a Rádio Araranguá	27/02/24	Araranguá	1h	2
Entrevista para a Rádio Araranguá	11/04/24	Araranguá	1h	1
Entrevista para a Rádio Araranguá	03/06/24	Araranguá	1h	1
Entrevista para a Rádio Araranguá	04/06/24	Araranguá	1h	1
Entrevista para a Rádio Araranguá	18/07/24	Araranguá	1h	1
Entrevista para a Rádio Araranguá	23/08/24	Araranguá	1h	1
Entrevista para a Rádio Araranguá	26/11/24	Araranguá	1h	1
Total: 10			10h	11

Fonte: UNESCO Araranguá (2024)

3.6 SALA DOS MUNICÍPIOS

A Sala dos Municípios é um projeto focado em apoiar a gestão dos municípios da Amrec, Amesc e Amurel, na prospecção de oportunidades de captação de recursos, implementação e monitoramento de projetos, contribuindo para o desenvolvimento regional.

Há ênfase no fluxo da troca de ideias e informações: a Universidade não é apenas fonte, mas veículo também de recebimento de experiências, em prol do incremento de inovação e desenvolvimento da própria Instituição e dos municípios, empresas e órgãos públicos e privados parceiros da iniciativa. O programa é, portanto, um canal para fortalecer as ações entre a Universidade e o poder público, nas esferas municipal, regional, estadual e federal.

3.6.1 Fortalecimento dos Municípios e da Região

O Plano de Desenvolvimento dos Municípios é desenvolvido e coordenado pelo Observatório de Desenvolvimento Socioeconômico e de Inovação – OBDESI. O Plano busca de forma efetiva contribuir com a transformação da realidade do município e, para tanto, atenderá aos seguintes objetivos:

- Construir de modo participativo o Plano de Desenvolvimento da Cidade estabelecendo indicadores, metas e estratégias com o intuito de contribuir com o desenvolvimento econômico, social e ambiental;
- Identificar as desigualdades socioeconômicas da cidade;
- Construir uma visão de futuro compartilhada e um projeto de desenvolvimento sustentável de longo prazo para a cidade;
- Identificar as possibilidades para ampliar a atratividade da cidade no que diz respeito aos investimentos fomentados, dessa forma, o seu desenvolvimento econômico e social;
- Reconhecer as potencialidades da cidade identificando os clusters existentes e prospectar novas redes para o ecossistema municipal;
- Identificar os eixos e vetores estratégicos para o desenvolvimento sustentável da cidade;
- Identificar um portfólio de projetos estruturantes para serem utilizados no desenvolvimento da cidade;
- Propor formas de convergência e integração entre instituições privadas e públicas a fim de gerar benefícios econômicos e sociais para a cidade;
- Sugerir a alocação dos recursos públicos na cidade e aumentar a capacidade de captação de recursos externos.

3.7 PROCURADORIA JURÍDICA

Órgão de assessoria e consultoria jurídica vinculado diretamente à Diretoria da FUCRI e à Reitoria da UNESCO e executa as seguintes atividades:

- Assessoramento jurídico à Direção da FUCRI, à Reitoria da UNESCO, aos órgãos colegiados e demais órgãos da administração e setores de apoio;
- Emissão de pareceres jurídicos solicitados pela Diretoria Executiva da FUCRI e pela Reitoria da UNESCO;

- Orientação e informação aos setores acadêmicos e administrativos da FUCRI e de suas mantidas sobre os procedimentos a serem adotados, visando ao cumprimento das exigências legais e normatizações institucionais;
- Recomendação de procedimentos e orientação jurídica dos diversos setores com vistas a evitar-se o ingresso de ações judiciais contra a FUCRI e suas mantidas;
- Assessoria e participação de comissões diversas;
- Orientação para elaboração de relatórios destinados aos órgãos responsáveis pela concessão dos títulos de entidade de utilidade pública e entidade de assistência social;
- Orientação para a elaboração de relatórios solicitados por representantes do Ministério Público e a outros órgãos ou entidades;
- Acompanhamento e encaminhamento dos processos e procedimentos juntos aos órgãos da Administração Pública e outros órgãos visando resguardar as isenções e imunidades tributárias da FUCRI e suas mantidas;
- Acompanhamento da tramitação dos processos administrativos e judiciais dos quais participe a FUCRI e suas mantidas;
- Análise, identificando os efeitos no cotidiano da FUCRI e de suas mantidas, da normatização interna, da legislação federal, estadual e municipal;
- Elaboração de contratos e convênios;
- Elaboração, análise e revisão de minutas de Portarias, Resoluções, Regulamentos, Instruções, incluindo-se Estatutos e Regimentos, e demais determinações a serem expedidas, submetendo suas orientações e pareceres aos órgãos colegiados ou autoridades administrativas;
- Elaboração dos Editais publicados pela FUCRI e suas mantidas;
- Representação judicialmente e extrajudicialmente a FUCRI, a UNESCO e demais mantidas;
- Recebimento de citações judiciais e extrajudiciais em processos que envolvam o interesse da FUCRI e suas mantidas, informando a direção da FUCRI e Reitoria da UNESCO;
- Realização da defesa ou proposição de ações junto ao Poder Judiciário ou aos órgãos da administração pública;
- Atuação cotidianamente na assessoria jurídica preventiva.

Quadro 50 – Documentos expedidos pela Procuradoria Jurídica em 2024

Documento	Total
Pareceres	49
Memorandos	13
Ofícios	42
Contratos/Convênios	1.982
Total Geral	2.086

Fonte: Procuradoria Jurídica (2024)

3.7.1 Comissão Permanente Processante – CPP

O CONSU constituirá uma Comissão Processante Permanente para apurar as irregularidades nas ações cometidas pelos membros da comunidade universitária, quando no exercício de suas atividades funcionais ou acadêmicas ou, ainda, a pretexto de exercê-las.

O processo administrativo disciplinar será instaurado por ato do Reitor ou do respectivo Pró-Reitor e a Instauração será realizada, através de portaria da autoridade competente, narrando os fatos e apontando prazo para a comissão processante apresentar o relatório final.

3.8 COLÉGIO UNESC E UNESCTEC

3.8.1 Colégio UNESC

Quadro 51 – Colégio UNESC: Diretores e coordenadores em 2024

Função	Nome
Diretora	Marcela Gava da Silva
Coordenadora Pedagógica do Ensino Fundamental Anos Finais	Renata Jeremias da Silva
Coordenadora Pedagógica do Ensino Fundamental Anos Iniciais	Patrícia Stanger Cardoso
Coordenador Pedagógico do Ensino Médio	Gian Carlos da Silva
Coordenador dos Cursos Técnicos	Haron Cardoso Fabre

Fonte: Colégio UNESC (2024)

Quadro 52 – Colégio UNESC: Atos de autorização de mudança denominação

Atos de autorização
Resolução n. 25/2011/Colegiado UMA HCE – 25/10/2011
Resolução n. 08/2011/CSA – 08/12/2011
Parecer CEDB Nº 015 – 12/03/2012

Fonte: Colégio UNESC (2024)

O Colégio UNESC, um antigo sonho da FUCRI/UNESC, iniciou suas atividades como Colégio de Aplicação (CAP) em 1992 a partir da implantação do Ensino Médio. Com a instalação do Ensino Fundamental completo no ano seguinte, o Colégio

consolidou-se enquanto entidade escolar e começou a construir sua história educacional, sempre pautada em preceitos de cidadania e visando à formação de cada estudante dentro de suas singularidades e entendendo-os como seres sociais em constante evolução.

Experiência de Colégio com a estrutura de uma Universidade: Educar por meio de práticas pedagógicas inovadoras comprometidas com a apropriação crítica do conhecimento e com a formação do cidadão.

Missão: Educar por meio de práticas pedagógicas inovadoras comprometidas com a apropriação crítica do conhecimento e com a formação do cidadão.

Princípios e valores: Fortalecer com a comunidade escolar valores e princípios, tais como: democracia/diálogo, solidariedade, responsabilidade, respeito às diferenças, direitos e deveres, socialização, ética, criatividade, criticidade e autonomia dentro da concepção histórico-cultural.

Atribuições do Colégio UNESC: é responsável pelo Ensino Básico da UNESC e pelos cursos Técnicos Profissionalizantes. As atividades desenvolvidas são:

- Reuniões de pais e de professores;
- Aulas de Atendimento Pedagógico;
- Avaliações de Segunda Chamada;
- Avaliações de Recuperação;
- Escola de Idiomas (Setor de Idiomas);
- Atividade Extra de Ginástica;
- Clube de Matemática (6º ao 9º ano);
- Clube das Linguagens (6º ao 9º ano);
- Banda do Colégio Unesc;
- Atividade Extra de Coral;
- Atividade Extra de Ginástica;
- Curso Preparatório ENEM – em parceria com Diretoria de Ensino de Graduação;
- Formação continuada (capacitação pedagógica/Semana de Estudos);
- Viagens de estudos (pesquisas de campo, vinculadas aos projetos);
- Grupo Reflexivo de Avaliação (GRA);
- Jogos do Colégio UNESC – JECOUN;
- Mostra Cultural-Literária;
- Palestras;

- Projetos diversos das disciplinas;
- Participação em competições esportivas (JESC, Moleque Bom de Bola, Copa SATC);
- Festa da Primavera;
- Conclusão de Curso do Ensino Médio;
- Projeto Laguna (4º ano/EFAl);
- Projeto Tamar (5º ano/EFAl);
- Simulados 9º ano EFAl e Ensino Médio;
- Participação do corpo docente e técnico-administrativo em eventos internos e externos;
- Projeto Dia da Criança;
- Aulões para ENEM e Vestibulares;
- Projeto “Uma noite, muitas histórias”;
- Dia da Família na Escola;
- Participação no Projeto do PROERD;
- Matrículas e Rematrículas;
- Sarau literário com Ensino Médio;
- Integral com Imersão Bilíngue;
- Psicopedagogia exclusiva para o Colégio e atendimentos AEE;
- Projeto da Secretaria de Diversidades e Políticas de Ações Afirmativas;
- Evento de encerramento do ano letivo;
- Confraternização dos professores;
- Noite de autógrafos (1º ao 5º ano - ensino fundamental anos iniciais).

Quadro 53 – Colégio UNESC: total de alunos matriculados em 2024

Alunos Colégio UNESC	Total
Total de Alunos do Ensino Fundamental	467
Total de Alunos do Ensino Médio	167
Total de Alunos da Educação Básica	634

Fonte: Colégio UNESC (2024)

Quadro 54 – Colégio UNESC: Ingressantes, Cursantes e Concluintes – Ensino Fundamental 2024

Série / Ano	Nº de turmas	Matriculados	Ingressantes	Concluintes
1º	2	41	41	41
2º	2	45	10	45
3º	2	46	15	46
4º	2	50	18	50
5º	2	47	6	47



Série / Ano	Nº de turmas	Matriculados	Ingressantes	Concluintes
6º	2	57	24	57
7º	2	62	16	61
8º	2	54	12	53
9º	2	65	11	65
Total	18	467	153	465

Fonte: Colégio UNESC (2024)

Quadro 55 – Colégio UNESC: Ingressantes, Cursantes e Concluintes – Ensino Médio

Série / Ano	Nº de turmas	Matriculados	Ingressantes	Concluintes
1ª	2	71	35	67
2ª	2	41	6	40
3ª	2	55	4	55
Total	6	167	45	162

Fonte: Colégio UNESC (2024)

Quadro 56 – Colégio UNESC: Reuniões realizadas em 2024

Reunião	Data	Participantes
Reunião de pais/responsáveis do 1º ao 9º ano e 1ª, 2ª e 3ª série Ensino Médio	08/02/24	170
Reunião de pais/responsáveis e Escola da Inteligência	22/02/24	130
Reunião de pais/responsáveis 1ª, 2ª e 3ª série Ensino Médio	26/02/24	130
Reunião de pais/responsáveis Integral com Imersão Bilíngue	28/02/24	80
Reunião de pais/responsáveis 6º ao 9º ano Ensino Fundamental	05/03/24	100
Reunião Pedagógica professores 1º ao 5º ano Ensino Fundamental	06/03/24	25
Reunião de pais/responsáveis 1º ao 5º ano Ensino Fundamental anos iniciais	De 11/03/24 a 14/03/24	150
Reunião Pedagógica professores e Administrativo	08/04/24	40
Reunião Pedagógica professores Ensino Médio	15/04/24	10
Reunião Pedagógica professores 1º ao 5º ano Ensino Fundamental	17/04/24	20
Reunião de pais/responsáveis 1ª, 2ª e 3ª série Ensino Médio	27/05/24	30
Reunião de pais/responsáveis 6º ao 9º ano Ensino Fundamental	De 04/06/24 a 05/06/24	30
Reunião de pais/responsáveis 1º ao 5º ano Ensino Fundamental anos iniciais	De 10/06/24 a 13/06/24	80
Reunião de pais/responsáveis 6º ao 9º ano Ensino Fundamental	16/09/24	50
Reunião de pais/responsáveis 1ª, 2ª e 3ª série Ensino Médio	17/09/24	50
Reunião Pedagógica professores 1º ao 5º ano Ensino Fundamental	18/09/24	20
Reunião com direção, coordenação e secretaria	25/09/24	15
Reunião pedagógica com professores 1ª, 2ª e 3ª série Ensino Médio	07/10/24	20
Reunião de pais/responsáveis 1º ao 5º ano Ensino Fundamental anos iniciais	De 07/10/24 a 10/10/24	100
Reunião com pais/responsáveis sobre Rotina do Ensino Médio e viagem à Gaspar - 9º ano I e II Ensino Fundamental	08/10/24	20
Reunião da Formatura Terceirão 2025 - pais e responsáveis	21/10/24	50
Reunião de pais/responsáveis sobre a transição do 5º ano para o 6º ano	05/11/24	27
Reunião pedagógica com professores do 1º ao 5º ano Ensino Fundamental anos iniciais	06/11/24	15

Fonte: Colégio UNESC (2024)

Quadro 57 – Colégio UNESC: Grupo Reflexivo de Avaliação – GRA

Turma(a)	Data	Participantes
GRA 6º ao 9º ano Ensino Fundamental anos finais	17/05/24	25
GRA 1º ao 5º ano Ensino Fundamental anos iniciais	20/05/24	20
GRA 1ª, 2ª e 3ª série do Ensino Médio	21/05/24	20
GRA 1º ao 5º ano Ensino Fundamental Anos Iniciais	De 09/09/24 a 12/09/24	15
GRA 6º ao 9º ano Ensino Fundamental anos finais	10/09/24	25
GRA 1ª, 2ª e 3ª série do Ensino Médio	12/09/24	15
GRA Final 1º ao 5º ano Ensino Fundamental Anos Iniciais	17/12/24	20
GRA Final 6º ao 9º ano Ensino Fundamental Anos Finais	17/12/24	30
GRA Final 1ª, 2ª e 3ª série do Ensino Médio	17/12/24	35

Fonte: Colégio UNESC (2024)

Quadro 58 – Colégio UNESC: eventos promovidos pelo Colégio UNESC em 2024

Eventos Promovidos pelo Colégio UNESC	Data	Participantes
Formação Continuada para docentes	De 07/09/24 a 09/02/24	50
Capacitação de Primeiros Socorros e Prevenção de Acidentes	07/02/24	100
Momento de partilha-Piquenique	27/03/24	190
Atividades extras 1º ao 9º ano e Ensino Médio (Balé, Meninos Carvoeiros, Meninas Carvoeiras, Basquete, Ginástica, Taekwondo, Tênis de mesa, Vôlei de praia, Voleibol, Anjos do Futsal, Coral, Fanfarra, Handebol, Judô, Karatê, Banda, Futebol, Beach Tênis, Corpo Coreográfico	De 04/03/24 a 01/12/24	100
Início do Projeto Proerd - 5º I e 5º II	08/03/24	57
Ação contra a Dengue - 1º ao 9º ano Ensino Fundamental e Ensino Médio	12/03/24	670
Orientações sobre Bullying na Escola	18/03/24	200
Aula Inaugural Programa Defesa Civil na Escola - 6º I e 6º II	25/03/24	64
Abril Literário	De 15/04/24 a 19/04/24	200
Simulado de Ciências Humanas - Ensino Médio	23/04/24	164
Saída de Estudos Aldeia Tekoá Marangatu - 5º I e 5º II	De 25/04/24 e 30/04/24	56
Ação de confraternização e recreação - 1º ao 5º ano Anos Iniciais	27/04/24	229
Saída de Estudos Itinerário Formativo de Ciências da Natureza - 2ª I e 2ª II	29/04/24	47
Saída de Estudos Aquarismo Criciúma - 1º I e 1º II	30/04/24	50
Ação Alusiva ao Dia das Mães - 1º ao 5º anos Iniciais	De 06/05/24 a 10/05/24	471
Saída de Estudos Mercado Giassi e Asilo São Vicente de Paulo - Projeto "Ganhei um dinheirinho, o que posso fazer com ele?" - 4ºI e 4ºII	04/06/24	55
Saída de estudos- Fazenda Cabanha Bez Batti - 3ºI e 3ºII	05/06/24	51
Saída de Estudos Parque das Nações Cincinato Naspolini - 2º I e 2ºII	06/06/24	49
Saída de Estudos Parque Astronômico - 6ºI e 6ºII	11/06/24	63
Encerramento do projeto "Meliponário Abelha Mel" - 2º I e 2º II	19/06/24	92
Saída de Estudos Museu ao Ar Livre Princesa Isabel - 5ºI e 5ºII	26/06/24	56
Encerramento do projeto "Minha vida, uma história" - 1º I e 1º II	27/06/24	125
Saída de Estudos Diamante Geração de Energia - 8ºI e 8ºII	01/07/24 e 03/07/24	62
Saída de estudo RAC Saneamento - 5º I e 5º II	02/07/24	56



Eventos Promovidos pelo Colégio UNESC	Data	Participantes
Segundo dia de Aplicação de Simulados Ensino Médio	02/07/24	167
Chá dos avós - 3º I e 3º II	04/07/24	96
Jogos Escolares V JECOUN - 6º ao 9º ano e Ensino Médio	De 08/07/24 a 12/07/24	405
Arraiá Colégio Unesc	De 05/07/24 a 12/07/24	710
Projeto “Ganhei um dinheirinho, o que posso fazer com ele”: Ida ao Cinema no Nações Shopping	11/07/24	55
Ação alusiva em comemoração ao Dia dos Pais	De 05/10/24 a 09/10/24	400
Dia do estudante	12/08/24	700
Segunda fase da OBMEP - 1º ao 5º ano Ensino Fundamental Anos Iniciais	27/08/24	229
Desfile Cívico em Comemoração ao 7 de setembro	07/09/24	100
Saída de estudos à Mesquita Palestina - 1ª série I e II Ensino Médio	09/09/24 e 13/09/24	80
Saída de estudo para o Parque Astronômico Albert Einstein com as turmas do 2º ano do Ensino Fundamental.	02/10/24	60
Limpeza da Praia, saída de estudos das turmas do 5º ano do Ensino Fundamental para o Balneário Rincão.	21/09/24	60
Festa da Primavera	28/09/24	1500
Saída a Campo na Mina de Visitação - 2ª série I e II Ensino Médio	02/10/24	45
Saída de Estudos Projeto Tamar - 5º I e 5ºII	04/10/24	56
Saída de estudo para o Parque Astronômico Albert Einstein com as turmas do 4º ano do Ensino Fundamental.	08/10/24	60
Saída de Estudos Radar Sul e Cigerd - 6º ano I e II Ensino Fundamental	10/10/24	65
Prepara ENEM	De 26/09/24 a 28/10/24	350
Terceiro Simulado Sistema Positivo - Ensino Médio	De 01/10/24 a 08/10/24	175
Saída de estudos com as 2ªs séries do Ensino Médio, à Casa da Infância e APAE - Criciúma	07/10/24	55
Saída de estudos com as 2ªs séries do Ensino Médio, à Escola de Ensino Fundamental Caetano Ronchi (Projeto de Vida e Oficina de Textos)	08/10/24	55
III Mostra Pedagógica Anos Iniciais, Finais e Médio	19/10/24	1000
Visita à Fazenda São Lourenço - Siderópolis - 1º ano I e II Ensino Fundamental	23/10/24	50
Torneio de Robótica - 1º ao 5º ano Ensino Fundamental	04/11/24	200
Encontro com as famílias do 5º ano - Projeto Transição	05/11/24	60
Semana da Criança - 1º ao 5º ano Ensino Fundamental	De 07/11/24 a 11/11/24	250
Saída de Estudos - 4º ano I e II - Laguna SC	08/11/24	70
Saída de Estudos à Aldeia Indígena de Imaruí e a Comunidade Quilombola do Fortunato - 2ª série I e II Ensino Médio	11/11/24	35
Segunda fase da OBMEP - 1º ao 5º ano Ensino Fundamental Anos Iniciais	12/11/24	37
Viagem de final do ano para Águas Thermas em Gravatal - 6º ano I e II	14/11/24	60

Eventos Promovidos pelo Colégio UNESC	Data	Participantes
Sarau poetizarte - Ensino Fundamental e Médio	17/11/24	350
Viagem de final do ano para o Caverá - 7º, 8º anos e Ensino Médio	19/11/24	350
Formatura do Terceirão 2024	23/11/24	1000
Viagem de final de ano Hotel Fazenda - 9ºs anos Ensino Fundamental	26/11/24	40
Mostra Literária - Noite dos escritores / Autógrafos	De 25/11/24 a 28/11/24	500
Viagem de estudos Empresa Canguru Embalagens- 2ª série Ensino Médio	25/11/24	40
Uma noite e muitas histórias	12/12/24	230

Fonte: Colégio UNESC (2024)

Quadro 59 – Colégio UNESC: participação de alunos em atividades promovidas por outros setores da UNESC em 2024

Evento	Promovido por	Data	Participantes
Dia da camisa do Tigre - Jogadores e o mascote do Tigrão	Unesc	11/04/24 e 03/05/24	400
Atividade prática de Antropometria	Curso de Nutrição	03/05/24	40
Autismo: Um abraço àquele que cuida	Programa Acolher	02/04/24 a 15/05/24	22
Apresentação do Coral Colégio Unesc Infante juvenil.	Unesc-Concerto Rosa	12/05/24	500
SOS Rio Grande do Sul	Unesc	14/05/24	647
POP - Ensino Médio	Curso de Psicologia	01/10/24 a 30/11/24	166
Acolher	Clínicas de Psicologia da Unesc	De 01/05/24 a 01/10/24	166
XVI Semana da Ciência e Tecnologia Unesc	Propex	De 15/10/24 a 18/10/24	166
Feira das Profissões	Reitoria	31/10/24	50
10ª Feira de Ciências da Unesc	Reitoria	23/10/24	30
Noite de Luz Unesc - Coral do Colégio	Unesc	13/12/24	20

Fonte: Colégio UNESC (2024)

Quadro 60 – Colégio UNESC: participação de alunos, responsáveis e docentes em atividades promovidas por outras entidades em 2024

Atividade	Órgão promotor	Data	Participantes
Defesa Civil na Escola	Defesa Civil Santa Catarina	25/03/24	60
Projeto Vereador Mirim da Câmara Municipal de Criciúma	Câmara Municipal de Criciúma	28/03/24	1
Ação de conscientização: "Paz no trânsito começa por você - campanha Maio Amarelo"	Sest Senat	22/05/24	55
Concurso Literário ALe de 2022	Academia Criciumense de Letras	26/05/24	7
19ª Olimpíada OBMEP (Olimpíada de Matemática)	Instituto de Matemática pública e aplicada - IMPA e Ministério da Educação MEC	De 04/06/24 e 19/10/24	100

Atividade	Órgão promotor	Data	Participantes
Palestra com Canguru Embalagens e Projeto Greenow	Projeto Greenow e Canguru Embalagens	03/06/24	?
Olimpíadas Brasileiras de Geopolíticas - OBG	Seleção Educação	19/06/24	14
Jogos escolares de Santa Catarina - JESC	Fundação Municipal de esportes de Criciúma	De 01/06/24 a 28/06/24	70
Formatura projeto PROERD	Polícia Militar de SC	04/07/24	60
Combinados em Família: caminho para um relacionamento saudável	Escola da Inteligência	02/08/24	250
Desfile Cívico de 7 de setembro	Prefeitura de Criciúma	07/09/24	70
Curso com os professores do 1º ao 5º ano e a Escola da Inteligência	Escola da Inteligência	01/10/24	20
Campeonato Regional Anjos do Futsal	Criciúma Esporte Clube	22/10/24	50
ENEM	ENEM	05/11/24	50
Formatura do Projeto Defesa Civil SC	Defesa Civil SC	11/12/24	70

Fonte: Colégio UNESC (2024)

Quadro 61 – Colégio UNESC: participação de docentes em atividades promovidas pela UNESC em 2024

Evento	C.H.	Data	Quant.
V Simpósio LAND	8h	12/04/24 e 13/04/24	1
Pós em Psicopedagogia Clínica e Institucional	600h	10/03/2023 22/12/2024	2
Semana Acadêmica do curso de Ciência da Computação	3 h	16/10/2024	1
Storytelling para vender suas ideias	5h	04/06/2024	1
Unesc Challenge	40h	25/05/24 e 26/05/24	1
Brigada de combate a Incêndio	8h	28/05/24	1
Curso de CIPA	12h	17/04/24 e 18/04/24	1
Ibero-Americano: Vidas em Risco e Crise Climática	4h	De 10/09/24 a 13/09/24	1
Unesc Profissões 2024	20h	31/10/24 e 01/11/24	1
Feira da Empregabilidade Unesc/Gerar	8h	13/11/24	1
Feira de ciências (projeto lixo marinho)	5h	17/10/24	1
Unesc com Escola da inteligência	24h	28/11/24	1
Gestão da Sala de Aula – Sistema Positivo	2h	08/02/24	1
Unesc com Escola da inteligência	24h	27/11/24	1
Formação continuada		01/05/24	1
Formação permanente de docentes	8h	De 15/02/24 a 23/02/24	1
Mulheres que fazem a UNESC	1h	04/03/24	1
Saúde Mental do Colaborador: Equilíbrio entre a vida pessoal e profissional no ambiente do trabalho.	2h	18/09/24	1
Defesa dissertação de mestrado Gian Marangoni	1h	07/08/24	1
Defesa dissertação de mestrado Jaqueline de Oliveira	1h	27/09/24	1
Palestra de abertura - Ecologia e história natural das interações entre plantas e polinizadores no Cerrado e na Mata Atlântica	3h	15/10/24	1
Introdução às Metodologias Ágeis: Uma visão geral dos princípios e práticas ágeis	3h	17/10/24	1
Ibero-Americano: Vidas em Risco e Crise Climática	40h	De 10/09/24 a 13/09/24	1
Minicurso - Cosmopolíticas indígenas originárias em Abya Yala nos tempos de emergência climática	4h	12/09/24	1
Rodas de Conversa - Solicitações e Propostas de Estágio	3h	15/07/24	1

Fonte: Colégio UNESC 2024

Quadro 62 – Colégio UNESC: participação de docentes em atividades promovidas por entidades externas em 2024

Evento	C.H.	Data	Quant.
Formação Pedagógica com os professores “Atualização da concepção do SPE”	2h	24/06/24	40
Fórum - Gestores e Professores inspiradores impactam vidas.	5h	03/08/24	1
Alfabetramento: Por um olhar interconectado entre as áreas.	20h	De 11/11/24 a 11/12/24	1
Seminário Nacional de Educação Especial: Currículo, acessibilidade e planejamento Educacional.	4h	02/04/24	1
Curso de extensão: Como reduzir os problemas de comportamento em sala de aula usando a análise do Comportamento (ABA)?	125h	De 09/05/24 a 06/06/24	1
Transtorno do Déficit de Atenção com Hiperatividade – TDAH	20 h	De 14/10/24 a 14/11/24	1
Startup Weekend Criciúma	54h	De 12/04/24 a 14/04/24	1
Startup Weekend Criciúma	54h	De 08/11/24 a 10/11/24	1
Coberturas Eleições 2024 – Rádio Som maior	8h	06/10/24	1
Contações de Histórias – Pedagogia Unesc	10h	10/07/24	1
Docente Jurado na Feira Científica e Tecnológica do Colégio Adventista Criciúma.	3h	07/11/24	1
Pós-graduação Latu Sensu em Coordenação pedagógica - Uniasselvi	360h	31/01/24	1
Metodologias ativas, criatividade inovação	24h	28/11/24	1
Escola e família: um compromisso social com a educação	24h	28/11/24	1
Saúde emocional do professor: a importância do autocuidado	24h	02/11/24	1
Metodologia ativas: Criatividade e inovação na educação	24h	27/11/24	1
Transformando a educação com IA: estratégias para aumentar criatividade e produtividade	3h	22/11/24	1
Saúde emocional do professor: a importância do autocuidado	24h	28/11/24	1
Construindo relações saudáveis na escola.	24h	28/11/24	1
Como aumentar a participação dos alunos na Educação Física. (em andamento)	20h	28/11/24	1
BNCC na prática – Do currículo a sala de aula	20h	20/08/24	1
BNCC na prática – Como planejar as aulas de educação física	20h	22/08/24	1
Comissão de Avaliação Local 25º Prêmio Arte na Escola Cidadã	10h	17/06/24	1
Juri artístico Concurso Nacional de Cartazes A Federação Nacional das Apaes (Fenapaes)	10h	17/10/24	1
Convidado avaliador Projetos Coolhunting aplicado nas macrotendências	3h	21/11/24	1
Total: 25	895h		25

Fonte: Colégio UNESC (2024)

3.8.1.1 Síntese da produção intelectual dos docentes do Colégio UNESC em 2024

Quadro 63 – Síntese da produção intelectual dos docentes do Colégio UNESC em 2024

Produção	Tema	Evento / Local	Data	Autor(a)
Estão tentando calar nosso tambor	Consciência Negra	11º Novembro da Consciência Negra NEABI / UNESC 2024	28/11/24	Aline Camilo Locatelli
Tese de Doutorado	Docência em Dança: um estudo sobre a formação inicial de licenciados em dança pela Universidade Regional de Blumenau - SC	Defesa PPGE UNESC	20/06/24	Viviane Maria Candiottto
Defesa dissertação mestrado	Currículo, concepções de arte e formação docente inicial: [DES]territorializações acerca do PPC de Artes Visuais licenciatura da UNESC e dos pressupostos da BNCC	UNESC	26/09/24	Gabriel Valga Ricardo
Defesa dissertação mestrado	Currículo, concepções de arte e formação docente inicial: [DES]territorializações acerca do PPC de Artes Visuais licenciatura da UNESC e dos pressupostos da BNCC	UNESC	26/09/24	Gabriel Valga Ricardo
Artigo	Tremores na arte e educação: as implicações dos itinerários formativos na formação do professor de arte	Lendu (2024/2)	10/11/24	Gabriel Valga Ricardo

Fonte: Colégio UNESC (2024)

3.8.2 Unesctec

Quadro 64 – Unesctec: Diretores e coordenadores em 2024

Função	Nome
Diretora	Marcela Gava da Silva
Coordenador dos Cursos Técnicos	Haron Cardoso Fabre

Fonte: Unesctec (2024)

O Unesctec oferta ensino técnico organizados por eixos tecnológicos, constantes do Catálogo Nacional dos Cursos Técnicos, instituído e organizado pelo Ministério da Educação, e dos dispostos na Classificação Brasileira de Ocupações (CBO) nas modalidades concomitantes, articulada com o Ensino Médio, com matrícula distinta, na mesma ou em distintas instituições e subsequentes, em cursos a quem já tenha concluído o Ensino Médio, presenciais, semipresenciais e em formato EAD (CEE, 2016).

Atribuições do Unesctec: é o setor responsável pelos cursos técnicos de nível da UNESC. Atividades desenvolvidas pelo setor:

- Palestras;
- Reunião com professores;
- Campanhas de matrículas;

- Projetos diversos dos cursos;
- Alinhamentos e reuniões com alunos;
- Matrículas e Rematrículas;
- Formaturas;
- Atendimentos à comunidade;
- Participação do técnico-administrativo em eventos internos e externos.

Quadro 65 – Unesctec: total de alunos em 2024

Alunos	Total
Total de alunos nos Cursos Técnicos 1º semestre	130
Total de alunos nos Cursos Técnicos 2º semestre	150

Fonte: Unesctec (2024)

Quadro 66 – Unesctec: eventos promovidos em 2024

Evento	Data	Participantes
Campanha de matrícula para o 1º semestre de 2024	18/08/24	100
II Desafio Unesc de Beach Tênis com o curso de massoterapia	03/02/24 e 04/02/24	3000
Formação permanente dos docentes	19/02/24	20
Formatura dos técnicos	22/03/24	220
Palestra com Pamela Euzébio - A importância da saúde mental no ambiente de trabalho - Tec. Segurança do trabalho - Matéria: Gerenciamento de riscos e investigação de acidentes	02/04/24	25
Os alunos receberam a visita do ex-agente de Polícia Científica, a fim de esclarecer dúvidas sobre a atuação profissional em Ciências Forenses.	11/04/24	18
Visita técnica ao SML da Polícia Científica de Criciúma, sob supervisão do professor Jonas, com a turma da quarta fase do Curso Técnico de Enfermagem.	02/05/24	18
Visita ao corpo de bombeiros de Urussanga - Entender a importância do gerenciamento de riscos - Matéria - Tec. Segurança do trabalho - Matéria: Gerenciamento de riscos e investigação de acidentes	01/06/24	25
Visita técnica na empresa Librelato - aprendizado sobre Logística e processos operacionais (kanban, kaizen, entre outros).	05/06/24	15
Palestra sobre Massoterapia e bem estar no curso Técnico em Massoterapia	07/06/24	30
Palestra sobre Massoterapia no curso Técnico em Massoterapia com o palestrante: Wilciney José Villan	07/06/24	40
Visita técnica na JBS de Nova Veneza, sob supervisão do professor Gian, com a 1ª fase do Curso Técnico em Segurança do Trabalho.	19/06/24	20
Palestra com Clairton, especialista em sistemas preventivos contra incêndio - Apresentou a importância de possuir um sistema eficiente para evitar incêndios. Técnico segurança do trabalho - Matéria: Simulação Computacional Para Segurança do Trabalho	26/06/24	25
Palestra com a Profissional da Polícia Científica Natália Vieira Segatto, sobre a importância da Papiloscopia para o Técnico em Necropsia	28/06/24	35
Campanha de matrícula para o 1º semestre de 2025	18/08/24	100
Formação permanente dos docentes	15/07/24	17
Formatura dos técnicos	23/08/24	400
Palestra de empreendedorismo com o empresário Felipe Zim. 1ª e 2ª fase Técnico em Administração - Matéria: técnicas em vendas	29/08/24	25

Evento	Data	Participantes
Visita técnica ao SML da Polícia Científica de Criciúma sob supervisão da Professora Daiane com objetivo de conhecer a estrutura e organização do setor.	31/08/24	25
Visita técnica dos alunos com aulas práticas no SVO (Serviço de Verificação d Óbito de Criciúma e Tubarão)	01/09/24	07
Participação na palestra sobre “Gerenciamento do setor de enfermagem” com Enfª Edilene (UNIMED), sob supervisão da profª Gabriela	03/09/24	22
Visita técnica ao Hospital Unimed Criciúma com a finalidade de observar a Segurança em relação a resíduos de saúde, isolamentos e paramentação da equipe	12/09/24	13
Palestra com a Advogada trabalhista Luiza Colombo. Tema: O impacto que a má gestão em segurança pode ter em processos trabalhistas: Custo Técnico em segurança do trabalho, Matéria Sistema de Gestão - 2ª fase	16/09/24	16
Visita técnica ao Hospital Unimed Criciúma com a finalidade de observar a Segurança em relação a resíduos de saúde, isolamentos e paramentação da equipe	19/09/24	13
Palestra enfermeira do trabalho Rafaela Sávio. Tema gestão de afastados - Custo Técnico em segurança do trabalho, Matéria Sistema de Gestão - 2ª fase	23/09/24	16
Palestra no auditório Ruy Hulse. Tema: Saúde Mental: não julgue, não minimize a dor do outro, ACOLHA! Turma da quarta fase do Curso Técnico de Enfermagem, acompanhados pelo professor Jonas.	26/09/24	20
Palestra: Saúde Mental: não julgue, não minimize a dor do outro, ACOLHA!	26/09/24	22
Visita a feira da empregabilidade - 1ª e 2ª fase Técnico em Administração - Matéria: técnicas em vendas	17/10/24	25
Visita técnica ao SML da Polícia Científica de Criciúma, sob supervisão do professor Jonas, com a turma da quarta fase do Curso Técnico de Enfermagem.	18/10/24	20
Ação em saúde sobre hipertensão arterial com o CER na Unesc. Curso de Enfermagem sob a supervisão da coordenadora Madalena	21/10/24	6
Participação na palestra sobre “Coordenação de serviço de saúde mental: é possível o técnico de enfermagem assumir cargos de gerência” com coordenador do CAPS infantil, Guilherme, sob supervisão da profª Gabriela	22/10/24	22
Participação na Feira das Profissões Unesc - professora Eliane, 1ª e 2ª fase do curso Técnico em Administração de empresas	29/10/24	25
Ação do curso Técnico de Enfermagem na Empresa Damyller, em São Bento Baixo	08/11/24	4
Ação do curso Técnico de Enfermagem na Empresa Damyller, no Rio Maina	14/11/24	4

Fonte: Unesctec (2024)

Quadro 67 – Unesctec: reuniões realizadas em 2024

Reunião	Data	Participantes
Reunião de alinhamento	10/02	20
Reunião de fechamento	13/07	20
Reunião de alinhamento	12/08	15
Reunião de fechamento	19/12	12

Fonte: Unesctec (2024)

Quadro 68 – Unesctec: atualização e aperfeiçoamento dos docentes (cursos externos)

Evento	C.H.	Data	Quantidade
XXII Semana Acadêmica de Enfermagem	35h	De 13/05/24 a 17/05/24	1
Enfermagem Forense	360h	De 28/02/ à 20/09/24	1

Evento	C.H.	Data	Quantidade
Formação de novos docentes	100h	agosto de 2023 a março de 2024	1
Minicurso de Espermograma	4h	09/10/24	1
X Jornada Acadêmica de Biomedicina	20h	De 08/10/24 à 10/10/24	1
30° Fórum Catarinense de Escolas de Enfermagem. Mesa redonda - As DCN's de graduação e no ensino técnico em enfermagem no Brasil, qual o cenário?	4h	22/06/24	1
30° Fórum Catarinense de Escolas de Enfermagem. Mesa redonda - O processo de enfermagem: O que temos de NOVO?	4h	22/06/24	1
30° Fórum Catarinense de Escolas de Enfermagem	30h	09/07/24	1
Acesso Venoso	3h	28/10/24	1
Escola de lideranças Comunitárias	8h	28/11/24	1
Importância de la Investigación em el Area de la Salud	3h	12/12/24	1
Total: 11	571h		11

Fonte: UnescTec (2024)

3.9 COORDENADORIA DE PLANEJAMENTO, IDENTIDADE E DESENVOLVIMENTO INSTITUCIONAL

Estão vinculados à Coordenadoria de Planejamento, Identidade e Desenvolvimento Institucional o Setor de Planejamento Institucional – SEPLAN e o Setor de Apoio à Captação de Recursos – SEACAR.

3.9.1 Setor de Planejamento Institucional – SEPLAN

Dentre as atribuições do Seplan, com foco no Planejamento Estratégico, estão: propor, implantar e acompanhar as atividades e estratégias do planejamento institucional; acompanhar a execução e os resultados das ações por meio de respectivos indicadores, auxiliando e discutindo alternativas de adequação; munir a Reitoria e diretorias com informações sobre o andamento do planejamento institucional; propor e executar ações de socialização sobre o planejamento institucional para a comunidade acadêmica.

Acerca da Inteligência Competitiva, estão: conhecer o cenário do ensino superior; identificar os pontos fracos e fortes da concorrência direta; entender a estrutura de mercado; verificar a ameaça de novos entrantes; identificar oportunidades;

analisar o comportamento do mercado do ensino superior; elaborar pareceres sobre a oferta e demanda de cursos de graduação e realizar pesquisa de mercado.

Plano de Desenvolvimento Institucional: materializa a identidade e o planejamento da Universidade. Na Unesc, o Plano é construído de forma participativa, oportunizando a reflexão acerca dos resultados das avaliações interna e externa para a elaboração de suas diretrizes, objetivos e metas. É de responsabilidade do Seplan coordenar o planejamento e revisão do PDI de forma colaborativa. Além disso, o setor responde pela coleta de dados e sistematização do Plano de Desenvolvimento Institucional Relatório de Balanço Social e Unesc em Números.

Figura 2 – Atribuições do SEPLAN

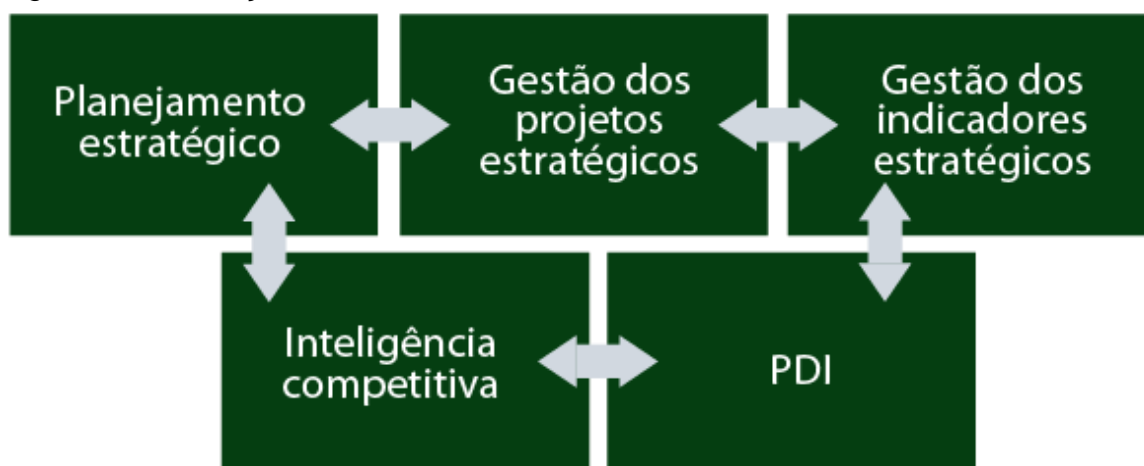

Fonte: Setor de Planejamento Institucional (2024)

Figura 3 – Mapa Estratégico Institucional



Fonte: Setor de Planejamento Institucional (2024)

3.9.1.1 Inteligência Competitiva e demais atividades realizadas

Quadro 69 – Seplan: Organização de eventos em 2024

Atividades	Data / período	Local	Organização	C.H.	Nº de participantes
Treinamento Scopi para a Proaf e Propiex	12/03/24	Bloco XXI-A	SEPLAN	3h	26
Capacitação Scopi UNESC	12/06/24	On-line	SCOPI	1h30	03
Treinamento SCOPI Setor de Arte e Cultura	30/07/24	Setor de Arte e Cultura	SEPLAN	1h	03
Total: 03				5h30	32

Fonte: Setor de Planejamento Institucional (2024)

Quadro 70 – Seplan: Participação em eventos em 2024

Atividade	Data/ período	Local	Organização	C.H	Nº de participantes
Seminário da Jornada de CT&I	20/05/24	Florianópolis	Fapesc	4h	1
IEPC Webinar	15/07/24	On-line	THE WUR	1h	1
The evolution and innovation of interdisciplinarity	31/07/24	On-line	THE WUR	1h	1
Seminário ABMES - Educação empreendedora	06/08/24	On-line	ABMES	3h	1
Unlocking Success: The importance of professional	15/10/24	On-line	THE WUR	1h	1
ISR Data and Rankings Master-class – Americas	25/11/24	On-line	THE WUR	1h	1

Atividade	Data/ período	Local	Organização	C.H	Nº de participantes
Total:				11h	6

Fonte: Setor de Planejamento Institucional (2024)

Quadro 71 – Seplan: Participação em reuniões em 2024

Reuniões	Total	C.H.	Nº de participantes Convidados
Reuniões internas do Seplan	02	04h	06
Reuniões externas	50	95h	1.152
Total geral	52	99h	1.158

Fonte: Setor de Planejamento Institucional (2024)

Quadro 72 – Seplan: pareceres de oferta e demanda de cursos em 2024

Atividades	Solicitante	Quantidade
Gestão de RH - Amesc	Diretoria de Ensino EaD	01
Gestão de RH - Amurel	Diretoria de Ensino EaD	01
Gestão de RH - Amrec	Diretoria de Ensino EaD	01
Serviço Social EAD - Brasil - Polos	Diretoria de Ensino EaD	01
Gestão de RH - Unesc Virtual	Diretoria de Ensino EaD	01
Nutrição Semipresencial - Amesc	Diretoria de Ensino EaD	01
Geografia - presencial	SEAI	01
Publicidade e Propaganda - Mesorregião	Diretoria de Ensino EaD	01
Artes Visuais - presencial	SEAI	01
Química - presencial	SEAI	01
Letras Inglês	SEAI	01
Ciências da Religião	SEAI	01
Gestão de Agronegócios	Diretoria de Ensino EaD	01
Estética e Cosmética	Diretoria de Ensino EaD	01
Comunicação Digital	Diretoria de Ensino EaD	01
Engenharia Civil	Coordenação do Curso	01
Design de Interiores	Diretoria de Ensino EaD	01
Letras Português – presencial	SEAI	01
Direito Araranguá	SEAI	01
Tecnologia Educacional	Coordenação do Curso	02
Teatro Licenciatura – presencial	Coordenação do Curso de Teatro Bacharelado	01
Estudo Recredenciamento - Cursos Presencial	SEAI	01
Estudo Recredenciamento - Cursos EAD	SEAI / Diretoria de Ensino EaD	01
Total		24

Fonte: Setor de Planejamento Institucional (2024)

Quadro 73 – Seplan: outras atividades realizadas em 2024

Atividades	Solicitante	Quantidade
Elaboração da nova planilha de coleta de dados dos Projetos de Extensão	Diretoria de Extensão, Cultura e Ações Comunitárias	1
Organização para coleta de dados do Relatório de Atividades 2024	Reitoria	1
Listagem de Ações/Notícias para Recredenciamento	Seplan	27
Listagem de fotos para a premiação UI Green Metric	Seplan	7
Listagem de Conquistas e Prêmios 2021-2022-2023	Seplan/Propiex	60
Listagem de Ações SOS Rio Grande do Sul	Seplan	24
Quantitativo de Visitas à Unesc em 2023	Seacar	1
Escaneamento Canvas PDI	Seplan	26

Atividades	Solicitante	Quantidade
Organização de Titulação dos Professores da Pós-Graduação Lato Sensu para o Recredenciamento	Seplan	1
Organização do quantitativo de Cursos para o Recredenciamento	Seplan	1
Organização de evidências para o Recredenciamento	Seplan	1
Organização de evidências para o Recredenciamento Campus Araranguá	Seplan	1
Total: 12		151

Fonte: Setor de Planejamento Institucional (2024)

Quadro 74 – Seplan: produções e diagramações

Atividades	Solicitante	Quantidade
Criação Apresentação Capacitação Institucional	DDH	1
Criação Documento Internacional	Propiex	1
Criação Site Unesc em Números	Propiex	1
Criação Site PDI	Propiex	1
Criação Proposta Diagramação Planejamento PPGDS	Seplan	1
Criação Site Balanço Social	Propiex	
Diagramação Unesc em Números 2024	Reitoria	1
Diagramação Balanço Social 2024	Reitoria	1
Diagramação PDI 2024-2028	Reitoria	1
Impressão PDI 2024-2028	Reitoria	10
Diagramação Planejamento Estratégico Interno	Propiex	1
Diagramação Prêmios e Conquistas 2023	Curso de Gastronomia	18
Produção de Placas de Identificação PDI	Seplan	20
Produção Apresentação PDI	Propiex	1
Produção Apresentação Alesc	Propiex	1
Produção Cabeçalho/Rodapé para os arquivos do Recredenciamento	Seplan	2
Produção Cabeçalho/Rodapé Relatório de Atividades	Seplan	2
Produção Boletim Informativo Áreas do Conhecimento	Seplan	2
Apresentação Recredenciamento	Seai	1
Total: 18		66

Fonte: Setor de Planejamento Institucional (2024)

Quadro 75 – Seplan: documentos / relatórios técnicos produzidos em 2024

Parecer	Solicitante	Data da entrega
Unesc em Números 2023 versão para Contabilidade	Reitoria	30/04/24
Unesc em Números 2023 versão comercial	Reitoria	25/07/24
Relatório de Responsabilidade Social 2023	Reitoria	15/08/24
Relatório de Atividades do Seplan 2023	Reitoria	19/01/24
Relatório de Atividades Institucional 2023	Reitoria	05/06/24
Total		05

Fonte: Setor de Planejamento Institucional (2024)

3.9.1.2 Relatório de Responsabilidade Social

O Setor de Planejamento Institucional coletou, sistematizou e organizou os dados para o Balanço Social 2023 da Unesc. O documento foi subdividido em dez dimensões: (1) Da Fucri à Unesc, (2) A Unesc, (3) Perfil Institucional, (4) Desempenho Acadêmico, (5) Desempenho Científico, (6) Desempenho Social, (7) Desempenho Ambiental, (8) Desempenho Cultural, (9) Governança Sustentável e (10) Demonstrações Contábeis. O Balanço Social 2023 pode ser acessado na página da Unesc no Portal da Transparência ([clique aqui](#)).

3.9.1.3 Relatório do Unesc em Números

O Seplan coletou, sistematizou e organizou os dados para o relatório do Unesc em Números 2023. Nesse relatório são apresentados os números institucionais: alunos matriculados na graduação, pós-graduação (Lato e Stricto Sensu), extensão, técnicos e no Colégio Unesc; total de professores e colaboradores; total de cursos ofertados, número de bolsas, financiamentos e estágios não obrigatórios; bolsas de filantropia; bolsas de pesquisa por programas de extensão; número de alunos bolsistas participantes em programas e projetos de pesquisa; os projetos de extensão desenvolvidos pela instituição; total de atendimentos nas Clínicas Integradas, nas Unidade Judiciária de Cooperação, entre outros. O Relatório do Unesc em Números 2023 pode ser acessado na página da Unesc no Portal da Transparência ([clique aqui](#)).

3.9.1.4 Relatório de Atividades Institucional

O Seplan coletou, sistematizou e organizou os dados para o Relatório de Atividades 2023. Nesse documentos são especificadas as atividades desenvolvidas por todos os setores e serviços da Unesc no decorrer do ano. O Relatório de Atividades 2023 está disponibilizado no Portal da Transparência da UNESC ([clique aqui](#)).

3.9.2 Setor de Apoio à Captação de Recursos – SEACAR

O Setor de Apoio à Captação de Recursos (SEACAR), é uma unidade vinculada ao Gabinete da Reitoria da Universidade do Extremo Sul Catarinense

(UNESCO). Seu principal objetivo é proporcionar suporte técnico e orientação especializada para a implementação, melhoria e manutenção de sistemas, processos e projetos que visam à captação de recursos externos, tanto do setor público quanto privado.

As atividades do SEACAR iniciam-se com uma análise detalhada de editais relevantes. Este processo inclui a filtragem e o direcionamento das oportunidades para as áreas específicas que compõem o conteúdo dos projetos propostos. Uma vez revisado e validado o pré-projeto, o SEACAR encaminha as informações aos setores responsáveis, garantindo que todos os envolvidos estejam cientes dos requisitos e diretrizes essenciais para a implementação bem-sucedida do projeto.

Após a aprovação dos projetos, inicia-se a fase de elaboração dos contratos, que envolve a colaboração com os setores financeiro e jurídico da universidade. Essa etapa é crucial para assegurar que todas as atividades sejam cumpridas conforme os acordos estabelecidos.

Para projetos que contam com recursos provenientes de emendas parlamentares ou fomento via órgãos governamentais, o SEACAR realiza o cadastro da proposta logo após a abertura do programa. Com a aprovação do órgão de fomento, são assinados os convênios ou termos de fomento e parceria, permitindo o início da execução dos projetos.

O SEACAR também é responsável pelo acompanhamento da execução financeira dos projetos, organização da documentação, elaboração de prestações de contas, e realização de diligências e adequações necessárias ao longo do processo.

Outra função fundamental do SEACAR é a prospecção na região da Amesc e Amurel para o desenvolvimento de novas formações continuadas. O setor busca a captação de novos cursos em parceria com empresas privadas e municípios, promovendo o fortalecimento da educação na região.

O SEACAR não apenas se concentra na captação de recursos, mas também está comprometido com a sustentabilidade financeira da UNESCO. Esse compromisso está intrinsecamente ligado ao desenvolvimento institucional, pois uma captação de recursos eficaz e bem gerida contribui para o fortalecimento das atividades acadêmicas e da infraestrutura da universidade.

Nosso compromisso com a sustentabilidade financeira está atrelado ao desenvolvimento institucional. A captação de recursos eficaz permite fortalecer as

atividades acadêmicas, aprimorar laboratórios, modernizar bibliotecas e oferecer mais oportunidades aos nossos estudantes.

Ao fomentar o desenvolvimento regional, o SEACAR gera um impacto positivo que transcende os limites da universidade. As iniciativas implementadas beneficiam diretamente a sociedade, criando oportunidades de emprego e promovendo um ambiente de inovação e crescimento.

Quadro 76 – SEACAR: Relatório de Atividades 2024

Projetos	Quantidade
Projetos de Emendas Federais	8
Projetos de Emendas Estaduais	19
Projetos Municipais	5
Projetos Finep	3
Projetos via Lei Rouanet	2
Formação Continuada 2024	7
Cursos com empresas privadas (Pós)	5
Projetos Edital Fapesc	8
Projetos Edital CREA	1
Projetos Edital Capes	5
Projetos Edital CNPq	8
Projeto Fundo Sócio Ambiental CEF	1
Total	72

Fonte: Setor de Apoio à Captação de Recursos (2024)

4 PRÓ-REITORIA DE ENSINO – PROEN

Quadro 77 – Dados da Pró-Reitoria de Ensino

Pró-Reitoria de Ensino	
Vínculo	Reitoria
Pró-Reitora	Profa. Ma. Graziela Amboni
Portaria (nomeação)	Portaria n. 45/2022/Reitoria

Fonte: PROEN (2024)

A Pró-Reitoria de Ensino – PROEN, é o órgão executivo e deliberativo superior que coordena, superintende e supervisiona todas as atividades do ensino de graduação e sequenciais da UNESC, Sua estrutura é composta por três diretorias, a saber:

- Diretoria de Ensino Presencial;
- Diretoria de Ensino a Distância;
- Diretoria de Atenção ao Estudante.

A PROEN também abrange, em sua esfera de atuação, os seguintes setores e unidades: a Biblioteca, as Clínicas Integradas, os Laboratórios de Ensino, a Secretaria Acadêmica, a Secretaria de Diversidades e Políticas de Ações Afirmativas, o Setor de Mapeamento Docente, o Pronto Atendimento 24 horas – Boa Vista e a Unidade Básica de Saúde – Centro.

Atribuições da PROEN:

- Coordenação e supervisão na execução das políticas de ensino, políticas de atenção ao estudante e Egresso, sequenciais e as atividades dos seus órgãos executores, em articulação com as Diretorias.
- Acompanhamento da execução do Plano de Desenvolvimento Institucional e o Projeto Pedagógico Institucional.
- Acompanhamento das ações decorrentes do processo de avaliação externa e interna da instituição como instrumento de gestão.
- Acompanhamento da execução do orçamento e seu resultado em seu âmbito de atuação.
- Encaminhamento à Reitoria a solicitação de vagas para a abertura de processo seletivo para contratação de docente e técnico-administrativo em seu âmbito de atuação.
- Participação na definição de critérios para admissão e dispensa de docentes.

- Acompanhamento das atividades das diretorias de Ensino presencial e a distância e da Diretoria de Atenção ao Estudante.
- Acompanhamento das atividades das coordenações dos cursos de graduação.
- Acompanhamento das ações e o desempenho da Secretaria Acadêmica, Biblioteca, Secretaria de Diversidades e Políticas de Ações Afirmativas, Laboratórios de Ensino, Clínicas Integradas, Setor de Mapeamento, Unidade Básica de Saúde – Centro, Pronto Atendimento 24 horas Boa Vista em seu âmbito de atuação
- Acompanhamento do cumprimento do regime didático-pedagógico e demais atividades exercidas por docentes e acadêmicos, garantindo a interface das áreas.
- Supervisão e aprovação da distribuição de carga horária do corpo docente (mapeamento) e a otimização de turmas e espaços físicos no âmbito de sua competência.
- Encaminhamento à Reitoria a proposta orçamentária, decorrente do plano de atividades da PROEN e setores ligados.
- Acompanhamento das ações necessárias ao cumprimento da viabilidade financeira dos cursos de graduação.
- Encaminhamento de proposição de criação de programas e projetos institucionais.
- Acompanhamento nas ações para a inclusão dos egressos na instituição.
- Fixação de número de vagas iniciais de novos cursos e a alteração do número de vagas dos existentes.
- Participação na definição dos critérios para seleção, contratação, concessão de regime, classificação, avaliação, promoção, desligamento e afastamento de docentes.
- Acompanhamento dos processos de Digitalização de Documentos e ajustes no Sistema Acadêmico da Unesc - SAU, juntamente com a Procuradoria Jurídica, Centro de Inteligência Tecnológica e Operacional - CITO, Biblioteca e Secretaria Acadêmica;
- Acompanhamento da implementação dos processos digitais, atendendo a legislação vigente;
- Acompanhamento dos processos de avaliação de desempenho docente e discente.

- Elaboração de proposta do Calendário Letivo da UNESCO aprovado pelo CONSU.
- Acompanhamento na elaboração dos Editais de processos seletivos de docentes e discentes, em seu âmbito de atuação, promovendo a devida divulgação.
- Supervisão dos materiais de divulgação dos cursos e programas.
- Aprovação de formas e mecanismos de divulgação do ensino.
- Promoção de ações necessárias para a implantação das políticas de formação continuada dos docentes da UNESCO.
- Constituição de comissões especiais no âmbito de sua competência.
- Deliberações em seu âmbito de atuação de forma a não comprometer o equilíbrio econômico-financeiro da Instituição.
- Acompanhamento dos Procedimentos que envolveram Filantropia, Prouni, bolsas de estudo, concessão de descontos, financiamentos e definição de vagas nos processos seletivos.

a) Ações de fortalecimento do ensino de graduação presencial:

- Implementação do Programa de Inovação Curricular e Pedagógica (Projeto Graduação Multi), iniciado no primeiro semestre de 2022, com oferta em 2024 até o 6º semestre.
- Análise de demanda e definição da oferta de novas turmas, para os seguintes cursos:

Primeiro semestre: Administração – Linha de Formação Específica, Administração – Linha de Formação Específica Comércio Exterior, Arquitetura e Urbanismo, Artes Visuais (Bacharelado), Artes Visuais (Licenciatura), Biomedicina, Ciência da Computação, Ciências Biológicas – Bacharelado, Ciências Biológicas – Licenciatura, Ciências Contábeis, Ciências Econômicas, Design – Ênfase em Projeto de Produtos, Design de Moda (Tecnólogo), Direito, Educação Física, Enfermagem, Engenharia Civil, Engenharia de Produção, Engenharia Mecânica, Engenharia Química, Fisioterapia, Gestão de Recursos Humanos (Tecnólogo), História, Letras - Língua Portuguesa, Matemática, Medicina, Nutrição, Odontologia, Pedagogia, Psicologia, Processos Gerenciais (Tecnólogo) e **Segundo semestre:** Administração - Linha de Formação Específica, Arquitetura e Urbanismo, Biomedicina, Ciência da Computação, Ciências Contábeis, Ciências Econômicas, Direito, Educação Física, Educação Física,

Enfermagem, Engenharia de Agrimensura, Engenharia Civil, Engenharia de Produção, Engenharia Mecânica, Engenharia Química, Farmácia, Fisioterapia, Gestão de Recursos Humanos (Tecnólogo), Letras - Língua Portuguesa, Medicina, Nutrição, Odontologia, Pedagogia, Psicologia, Processos Gerenciais (Tecnólogo).

- Realização da avaliação do ensino e aprendizagem por meio da CPA/SEAI, nos primeiro e segundo semestres letivos como instrumento de gestão para as tomadas de decisão.
- Acompanhamento das visitas virtuais *in loco* para a Renovação de Reconhecimento dos cursos e atribuição de conceitos do MEC: Artes Visuais, Bacharelado (5), Engenharia de Agrimensura e Cartográfica (5), Geografia (5) e Letras, Língua Portuguesa (5). Além disso, acompanhamento do Reconhecimento dos cursos de Licenciatura em Ciências da Religião (5), Química (4) e Letras Inglês (5), do Programa de Bolsas Universitárias/UNIEDU.
- Participação na análise, reavaliação e aprovação da Política de Ensino da Unesc. (Resolução n.23/2024/CONSU)

b) Ações de fortalecimento dos cursos de graduação na modalidade de ensino a distância em 2024

- Diagnóstico e definição de regras relativas aos processos da EaD, visando a melhoria do fluxo e dos processos;
- Análise de demanda para definição da oferta de novas turmas em 2024, cursos na modalidade EAD: Bacharelados: Administração, Ciências Contábeis, Jornalismo (semipresencial), Nutrição (semipresencial), Publicidade e Propaganda (semipresencial), Serviço Social e Sistemas de Informação. Licenciatura: Pedagogia. Educação Física (ABI) e os cursos de Tecnologia em: Análise e Desenvolvimento de Sistemas, Comunicação Digital (semipresencial), Estética e Cosmética (semipresencial), Gastronomia (semipresencial), Gestão Comercial, Gestão de Recursos Humanos, Gestão de Turismo, Gestão do Agromercado, Gestão Financeira, Marketing e em Processos Gerenciais.
- Participação nos processos de criação dos cursos de Tecnologia em Design de Interiores, Gestão da Tecnologia da Informação e Logística, com oferta a partir de 2024.
- Estudo, implementação e acompanhamento de Modelagem para Cursos com

ofertas de disciplinas Híbridas;

- Análise e encaminhamentos junto ao Centro de Inteligência Tecnológica e Operacional, CITO (Escritório de Processos e Departamento de Tecnologia da Informação) e Setor de Educação a distância para alinhamentos de processos no Sistema Acadêmico dos Cursos de Graduação na modalidade EaD;
- Acompanhamento dos processos de aprovações das novas matrizes curriculares dos cursos de graduação em: Ciências Contábeis – Bacharelado; Pedagogia – Licenciatura e os cursos de Tecnologia em: Gestão Comercial; Gestão de Recursos Humanos, Gestão de Turismo, Gestão do Agronegócio; Gestão Financeira; Marketing; Processo Gerenciais.
- Acompanhamento das ações relacionadas à criação dos Polos de Apoio Presencial nas cidades de: Apucarana/PR, Belo Horizonte/MG, Curitiba/PR, Juiz de Fora/MG, Londrina/PR, Poá/SP, Rio de Janeiro/RJ, Viamão/RS, Telêmaco Borba/PR, Porto Alegre/RS, Biguaçu/SC e Belém/PA.
- Estudo e distribuição de vagas nos cursos EAD.
- Acompanhamento nas visitas virtuais *in loco* – Reconhecimento dos cursos, com respectivos conceitos: Bacharelado em: Jornalismo (5), Nutrição (5), Publicidade e Propaganda (5) e Serviço Social (5) e dos cursos de Tecnologia em: Comunicação Digital (5), Estética e Cosmética (5), Gestão de Recursos Humanos (5) e Gestão do Agronegócio (4).
- Participação na análise, reavaliação e aprovação da Política de Educação a Distância da Universidade. (Resolução n.24/2024/CONSU)

c) Ações relacionadas à Atenção ao Estudante em 2024

- Supervisão do Programa Universidade Gratuita: Programa de assistência financeira estudantil que cobre integralmente as mensalidades dos estudantes regularmente matriculados em cursos de graduação, vinculado à Secretaria de Estado da Educação (SED)/Governo de Santa Catarina.
- Acompanhamento do Programa de Equidade Racial: Iniciado em 2022, o programa visa promover a inclusão e a diversidade racial no ambiente acadêmico da Unesc, com ingresso de 55 novos acadêmicos. (Editais n.94/2024/Reitoria e 348/2024/Reitoria)
- Participação na análise, reavaliação e aprovação das Políticas de Atenção ao Estudante (Resolução n.25/2024/CONSU) e de Acompanhamento dos

Egressos da Unesc (Resolução n.26/2024/CONSU).

d) Editais acadêmicos

- Processos seletivos Discentes: Vestibular, Renovação de Matrícula, Transferência Externa para o Curso de Medicina, ProUni, de Estrangeiros; Escolha Unesc (Graduação Presencial e EaD); Processos Seletivos Especiais (Ingresso com Curso Superior, Reingresso e Transferência Externa); Segunda Licenciatura em Letras Língua Inglesa; Programas Santander Universidades (Bolsas Nacionais e Santander Facilita) Mobilidade Acadêmica, Programa de Equidade Racial, ProEngenharias e Programa Universidade Gratuita.
- Processos seletivos Docentes: Processo Seletivo externo de Docentes nos cursos de graduação, Afastamento Remunerado para docentes matriculados em cursos de Pós-graduação *Stricto Sensu*, bolsa capacitação para cursos de Pós-graduação *Stricto Sensu* e Programa Institucional para Desenvolvimento Profissional na Docência do Ensino Superior.
- Prova de Suficiência;
- Monitorias nos cursos presenciais e EAD;
- PIBID - Programa institucional de bolsas de iniciação à docência: Seleção de professores supervisores e de Bolsistas;
- Processo eleitoral para os cargos de Coordenador(a) e Coordenador(a) Adjunto(a) dos Cursos de graduação na modalidade presencial.
- PET-Saúde: Equidade.

e) Acompanhamento do processo eletivo para os cargos de Coordenador(a) e Coordenador(a) Adjunto(a) dos Cursos de graduação na modalidade presencial em:

Foram eleitas para um mandato de três anos as seguintes coordenações, compostas por coordenador titular e coordenador adjunto:

2024/1 (mandato com início em 01/08/2024):

- Enfermagem: Valdemira Santana Dagostin e Ioná Vieira Bez Birolo
- Engenharia Química: Miquele Lazarin Padula e Maykon Cargnin
- Fisioterapia: Ivan Bernardes Andrioli e Ariete Inês Minetto
- Matemática: Lucas Sid Moneretto Búrigo e Eloir Fátima Mondardo Cardoso

2024/2 (mandato com início em 01/02/2025):

- Medicina: Marcelo Brum Vinhas e Cassiano Ferroni Tonial

f) Organização/Coordenação/Acompanhamento de eventos Institucionais

- **Formação Permanente de Docentes:** O programa busca fortalecer, aprimorar e compartilhar a práxis docente no contexto do ensino superior. Voltado para professoras e professores da universidade, oferece oportunidades de desenvolvimento profissional e pessoal contínuo, contribuindo para a excelência acadêmica e a inovação pedagógica.
- **Programa Institucional para o Desenvolvimento Profissional na Docência do Ensino Superior:** ênfase na valorização da graduação, qualidade formativa dos discentes e condições de docência. Objetiva apoiar o desenvolvimento contínuo dos docentes, promovendo intervenções pedagógicas no ensino superior e renovando práticas para fortalecer a relevância da pedagogia na graduação. *[Edital n.519/2023 – para o ano de 2024]*
- **V Congresso Ibero-Americano de Humanidades, Ciências e Educação:** Vidas em riscos e crise climática, de 10 a 13/09.
- **Semana de Ciências e Tecnologia:** de 15 a 19/10 - XV Semana de Ciência e Tecnologia da UNESC, XXIV Seminário de Iniciação Científica, XIV Salão de Extensão, XIV Salão de Ensino, X Salão de Pós-Graduação, XI Feira de Inovação, XI Talento Musical e X Feira de Ciências.
- **Recepção de Calouros e primeiro dia letivo nos cursos de graduação:** objetivando promover um ambiente de integração, acolhimento e fortalecimento de vínculos entre estudantes, professores e a gestão universitária, destacando os diferenciais e os propósitos de uma universidade comunitária, com ênfase na pluralidade, diversidade e inclusão. *Primeiro semestre:* início das aulas em 26/02; *Segundo semestre:* início das aulas em 29/07.
- **Unesc Profissões 2024:** entre os dias 30 e 31/10 - Conexão da Unesc com as escolas e estudantes de Ensino Médio da região e seu entorno - com programação elaborada para fornecer esclarecimentos acerca das diferentes carreiras e áreas de atuação, promovendo diálogos e apresentando oportunidades relacionadas ao futuro das profissões.

- g) Participação na organização do Stand da Unesc 21ª edição da Feira Casa-Pronta Criciúma,** juntamente com os cursos de Arquitetura e Urbanismo,

Design, Design de Interiores e Engenharia Civil. Evento realizado de 16 a 20/10 e voltado para inovação, tendências e soluções nas áreas de construção, decoração e design.

- h) Participação na missão internacional à Finlândia e à Suécia, entre os dias 23/08 e 04/09, visando enriquecer o portfólio da Instituição, incorporando experiências bem-sucedidas desses países ao processo de ensino da Unesc.
- i) Atuação nas atividades relacionadas ao Recredenciamento Institucional – Renovação (visita in loco realizada de 23 a 25/10, culminando na atribuição do conceito máximo (5) pelo MEC.
- j) Gestão dos fluxos das sessões de colação de grau, tanto as festivas quanto as realizadas na Unesc.
- k) Atendimento permanente aos coordenadores, professores, gestores de setores vinculados à Proen, representações estudantis e acadêmicos.
- l) Participação nas reuniões de Reitoria, Conselhos e Colegiados.
- m) Acompanhamento do processo preparatório para o ENADE/2024, realizando em cursos de licenciatura avaliados: *modalidade presencial*: Artes Visuais, Ciências Biológicas, Educação Física, História, Letras - Língua Portuguesa, Letras - Inglês, Matemática, Pedagogia, Química e Tecnologia Educacional e na modalidade a distância: Pedagogia.

Quadro 78 – PROEN: documentos emitidos em 2024

Tipo de documento	Quantidade
Normas Administrativas	04
Portarias	57
Editais vinculados à PROEN	180
Convênios de Estágios	673
Total	914

Fonte: PROEN (2024)

Quadro 79 – PROEN: participações em eventos em 2024

Tipo de evento	Quantidade
Organizados pela Unesc	89
Participação em Eventos Externos	42
Total	131

Fonte: PROEN (2024)

4.1 DIRETORIA DE ENSINO PRESENCIAL

Vinculada diretamente à Pró-Reitoria de Ensino, a Diretoria de Ensino Presencial é o órgão de administração básica que coordena, promove e acompanha as

atividades de ensino, especialmente no âmbito pedagógico, dos cursos de graduação na modalidade presencial da Universidade. Vinculados à PROEN e à Diretoria estão os 43 cursos de graduação com turmas em andamento, os Núcleos Docentes Estruturantes (NDE's), os colegiados de Curso e o Programa de Monitoria da graduação presencial e a Assessoria Pedagógica Universitária. Também se integram a Diretoria de Ensino Presencial o Programa de Bolsas de Iniciação à Docência - PIBID e o Programa de Residência Pedagógica, vinculados aos editais da Coordenação de Aperfeiçoamento de Pessoal de Nível Superior - CAPES.

Entre outras atividades, a Diretoria promove ações para melhoria e qualificação do processo de ensino-aprendizagem; Propõe mecanismos de divulgação das atividades de ensino; Acompanha e contribui na construção da criação de novos cursos, programas e projetos institucionais de ensino, bem como a suspensão e extinção de cursos e atividades.

É importante destacar que a Unesc realizou uma profunda reestruturação acadêmico-administrativa em 2022, o que modificou o organograma institucional. Portanto, observaremos no relatório a presença do termo Pró-Reitoria Acadêmica - Proacad, instância extinta após criação da Pró-Reitoria de Ensino.

Cabe ressaltar que os dados oriundos da Assessoria Pedagógica Universitária, ainda que integrante da Diretoria de Ensino Presencial, possui relatório próprio de atividades.

Nos quadros abaixo, apresentamos as participações da equipe da Diretoria de Ensino presencial em Comissões Institucionais e em Eventos e Atividades organizados e promovidos pelo setor.

Quadro 80 – Representações Institucionais da Diretoria de Ensino Presencial em 2024

Atividades	Data/ período	Local	Organização	C.H.	Nº de representantes
Conselho Municipal de Educação de Criciúma - COMEC	28/02/24	UNESC	COMEC	2h	1
Conselho Municipal de Educação de Criciúma - COMEC	27/03/24	UNESC	COMEC	2h	1
GEDUC 2024	De 02/04/24 a 06/04/24	Centro de Convenções Rebouças - São Paulo	HUMUS	10h	4
Seminário DAES - Encontro Regional sobre Avaliação	De 25/03/24 a 26/03/24	IFSC	INEP	8h	2

Atividades	Data/ período	Local	Organização	C.H.	Nº de representantes
Reunião Ordinária do Conselho Nacional de Educação - Região Sul	De 15/04/24 a 18/04/24	Florianópolis/SC	CNE	8h	2
Conselho Municipal de Educação de Criciúma - COMEC	24/04/24	UNESC	COMEC	2h	1
Conselho Municipal de Educação de Criciúma - COMEC	29/05/24	UNESC	COMEC	2h	1
Conselho Municipal de Educação de Criciúma - COMEC	26/06/24	UNESC	COMEC	2h	1
Seminário do Plano Nacional de Educação	De 26/06/24 a 28/06/24	ALESC	ALESC	16h	2
Comitiva ACAFE - Viagem à Finlândia	De 23/08/24 a 03/09/24	Finlândia	ACAFE	40h	2
Seminário Avançado de Formação de Professores para a Educação Básica	De 20/08/24 a 21/08/24	ALESC	ALESC	3h	2
Conselho Municipal de Educação de Criciúma - COMEC	28/08/24	UNESC	COMEC	2h	1
Conselho Municipal de Educação de Criciúma - COMEC	25/09/24	UNESC	COMEC	2h	1
Conselho Municipal de Educação de Criciúma - COMEC	30/10/24	UNESC	COMEC	2h	1
Apresentação do Plano de Ação das Câmaras ACAFE	De 20/11/24 a 21/11/24	UNIVALI	ACAFE	3h	2
Conselho Municipal de Educação de Criciúma - COMEC	27/11/24	UNESC	COMEC	2h	1

Fonte: Diretoria de Ensino Presencial (2024)

Quadro 81 – Comissões com participação da Diretoria de Ensino Presencial em 2024

Atividades	Data / período	Local	Organização	Nº de participantes
Comissão – Políticas de Ações Afirmativas	De 30/06/24 a 21/11/24	UNESC	Reitoria	1
Organização da XV Semana de Ciência e Tecnologia da UNESC	De 01/08/24 a 31/12/24	UNESC	PROPIEX	1
Coordenação do Grupo de Trabalho de Educação para apresentação no evento Diálogos Propositivos UNESC	De 02/09/24 a 10/09/24	CRIO	PROPIEX	1
Total: 03				3

Fonte: Diretoria de Ensino Presencial (2024)

4.1.1 Assessoria Pedagógica Universitária – APU

A Assessoria Pedagógica Universitária (APU) está vinculada à Diretoria de Ensino Presencial e foi instituída a partir de fevereiro de 2018, na Gestão da Profa. Dra. Luciane Bisognin Ceretta, Reitora da Unesc – 2021 a 2025. As ações, portanto, desta Assessoria Pedagógica, começaram a se efetivar no primeiro semestre de 2018, com as atividades de Formação Continuada. Entretanto, ao longo desses anos, outras atividades e ações têm sido executadas e conduzidas pelos assessores pedagógicos, algumas vezes, inclusive, como representação do Diretor de Ensino Presencial da Universidade e, também, como parte integrante de diversas e diferentes comissões, uma vez que se entende que o ensino e, portanto, questões pedagógicas, estão em muitas das ações discutidas dentro do espaço acadêmico. Importante também colocar que, em 2024, o grupo da Assessoria Pedagógica contou com seis assessores, sendo um para cada área do conhecimento: Ciências Sociais Aplicadas (CSA), Ciências, Engenharias e Tecnologias (CET), Humanidades, Ciências e Educação (HCE), Ciências da Saúde (SAU); uma assessora para as disciplinas virtualizadas da graduação multi e um coordenador geral.

Quadro 82 – Relatório de atividades da Assessoria Pedagógica Universitária em 2024

Atividades	Data/ período	Local	Organização	C.H.	Nº de participantes
Roda de Conversa: Diretrizes da Graduação Multi (novos docentes de 1ª a 5ª fase)	15/02/24	Bloco R2, sala 102	APU e Diretoria de Ensino	3h	90
Roda de Conversa: Educação para as Relações Étnico-Raciais	19/02/24	Bloco XXI B, sala 103	APU e NEABI	3h	10
Roda de Conversa: Dúvidas e informações sobre os estágios	19/02/24	Bloco XXI B, sala 04	APU e Setor de Estágios	3h	15
Formação com os professores das disciplinas híbridas e virtualizadas (novos docentes de 1ª a 5ª fase)	19/02/24	Bloco R2, sala 102	APU e Diretoria de Ensino	3h	50
Palestra — Tema: [Tecnologias Digitais e a Educação Contemporânea]	19/02/24	Auditório Ruy Hulse	APU e Diretoria de Ensino	3h	250
Semana Acadêmica “Fora do Quadrado”	20/02/24	Bloco XXI B, sala 04	APU e Cursos de Tecnologia em Gestão	3h	30
Como estamos avaliando a extensão no currículo da Enfermagem e da Pedagogia?	20/02/24	Bloco XXI B, sala 103	APU e Curso de Enfermagem	3h	10

Atividades	Data/ período	Local	Organização	C.H.	Nº de participantes
Comunidade de Inquirição e as oportunidades para a avaliação do processo de ensino e aprendizagem em contextos híbridos.	20/02/24	Bloco R1, sala 007	APU e SEAI	3h	10
Oficina de Planos de Ensino (novos docentes de 1ª a 5ª fase)	20/02/24	Bloco R2, sala 102	APU e Diretoria de Ensino presencial	3h	70
Fórum Consultivo — Políticas de Ensino	De 20/02/24 a 22/02/24	Bloco R2, sala 102	APU, Diretoria de Ensino e Proen	3h	46
Fórum Consultivo — Políticas de Educação a Distância	De 20/02/24 a 22/02/24	Bloco R2, sala 104	APU, Diretoria de Ensino e Proen	3h	12
Fórum Consultivo — Políticas de Atenção ao Estudante	De 20/02/24 a 22/02/24	Bloco R2, sala 105	APU, Diretoria de Ensino e Proen	3h	-
Fórum Consultivo — Políticas de Internacionalização	De 20/02/24 a 22/02/24	Bloco R2, sala 106	APU, Diretoria de Ensino e PROPIEX	3h	10
Fórum Consultivo — Políticas de Pós-Graduação e Políticas de Pesquisa	De 20/02/24 a 22/02/24	Bloco R2, sala 202	APU, Diretoria de Ensino e PROPIEX	3h	17
Fórum Consultivo — Políticas de Extensão	De 20/02/24 a 22/02/24	Bloco R2, sala 203	APU, Diretoria de Ensino e PROPIEX	3h	2
Fórum Consultivo — Políticas de Cultura	De 20/02/24 a 22/02/24	Bloco R2, sala 204	APU, Diretoria de Ensino e PROPIEX	3h	7
Fórum Consultivo — Políticas de Inovação	De 20/02/24 a 22/02/24	Bloco R2, sala 205	APU, Diretoria de Ensino e PROPIEX	3h	15
Fórum Consultivo — Políticas de Esportes	De 20/02/24 a 22/02/24	Bloco R2, sala 206	APU, Diretoria de Ensino e PROPIEX	3h	1
Fórum Consultivo — Políticas de Responsabilidade Social	De 20/02/24 a 22/02/24	Bloco R2, sala 207	APU, Diretoria de Ensino e PROPIEX	3h	5
Fórum Consultivo — Políticas de Meio Ambiente e Valores Humanos	De 20/02/24 a 22/02/24	Bloco R2, sala 208	APU, Diretoria de Ensino e PROPIEX	3h	-
Palestra: Desafios e descobertas na jornada Docente: navegando pelas novas perspectivas do ensino superior	21/02/24	Auditório Ruy Hulse	APU e Diretoria de Ensino	3h	135
Comunidade de Aprendizagem: A dimensão estética na formação docente	22/02/24	Bloco XXI B, sala 004	APU	2h	40
A construção de evidências no contexto das avaliações externas	22/02/24	Bloco XXI B, sala 103	APU e SEAI	3h	10
Tecnologias voltadas ao ensino da Contabilidade e a atuação profissional	22/02/24	Centro de Práticas Contábeis (CPC)	APU e Curso de Ciências Contábeis	3h	15



Atividades	Data/ período	Local	Organização	C.H.	Nº de participantes
Lugar de Memória, Ensino e Pesquisa: O Memorial da Professora Vera Maria Silvestre Cruz	22/02/24	Brinquedoteca	APU e Curso de Pedagogia	3h	10
Estágio Supervisionado de Nutrição	22/02/24	Bloco XXI B, sala 105	APU e Curso de Nutrição	3h	8
Metodologias de aprendizagem para o curso de enfermagem da UNESC	22/02/24	Bloco R1, sala 007	APU e Curso de Enfermagem	3h	17
Educação inclusiva no ambiente acadêmico	22/02/24	Bloco XXI B, sala 04	APU e SAMA	3h	28
Análise dos resultados da avaliação do ensino de graduação: uma leitura dos indicadores do atual instrumento	23/02/24	Bloco XXI B, sala 105	APU e SEAI	3h	10
Reunião colegiado coordenadores da HCE	01.03.24 -	Brinquedoteca	Pró -reitora de ensino e Diretor de ensino presencial	2h	12
Inteligência Artificial na Prática Docente	07/03/24	Bloco XXI B, sala 04	APU	3h	52
Apresentação do Programa Institucional para o desenvolvimento Profissional na Docência no Ensino Superior	14/03/24	Bloco XXI B, sala 04	APU e Diretoria de Ensino presencial	3h	29
Docência na universidade: novas configurações e possíveis alternativas	21/03/24	Bloco XXI B, sala 04	APU e Diretoria de Ensino presencial	3h	35
Formação para produção de videoaulas - para autores de material didático de disciplinas virtualizadas da Graduação Multi	20/03/24	On-line	APU, Diretoria de Ensino e Equipe de produção	1h	30
Avaliação da aprendizagem na educação superior: um desafio a ser enfrentado	04/04/24	Bloco XXI B, sala 04	APU e Diretoria de Ensino presencial	3h	27
Reunião colegiado coordenadores HCE	05/04/24	Brinquedoteca	Assessora Pedagógica HCE	2h	06
Integração e apresentação dos professores	05/04/24	Bloco XXI B, sala 04	APU	3h	21
Continuidade da integração e apresentação e início do planejamento participativo anual	11/04/24	Bloco XXI B, sala 04	APU e Diretoria de Ensino presencial	3h	27
Planejamento Participativo anual	18/04/24	Bloco XXI B, sala 04	APU e Diretoria de Ensino presencial	3h	30
Felicidade como Estratégia de bem viver: sua vida profissional e pessoal em equilíbrio	25/04/24	Bloco XXI B, sala 04	APU e Diretoria de Ensino presencial	3h	27
Reunião Colegiado Coordenadores HCE	29/04/24	Brinquedoteca	Assessora Pedagógica da HCE	2h	10



Atividades	Data/ período	Local	Organização	C.H.	Nº de participantes
Reunião de Planejamento com Assessora Pedagógica e Coordenadores da Área CET	30/04/24	Bloco Administrativo - Sala 03	APU e Coordenadores de Cursos da Área CET	2h	15
O trabalho educativo na perspectiva da pedagogia histórico-crítica	09/05/24	Bloco XXI B, sala 04	APU e Diretoria de Ensino presencial	3h	33
Capacitação para produção de material didático para disciplinas híbridas da Graduação Multi	09/05/24	On-line	APU e SEAD	1h	30
Capacitação para produção de material didático para disciplinas virtualizadas e laboratórios formativos da Graduação Multi	14/05/24	On-line	APU e SEAD	1h	30
O Conhecimento na Relação Ensino e Aprendizagem	16/05/202	Bloco XXI B, sala 04	APU e Diretoria de Ensino presencial	3h	32
Sala de Aula Pública	23/05/24	Bloco XXI B, sala 04	APU e Diretoria de Ensino presencial	3h	30
Reunião de Planejamento com Assessora Pedagógica e Coordenadores da Área CET	04/06/24	Bloco Administrativo - Sala 03	APU e Coordenadores de Cursos da Área CET	2h	15
Estratégia de Ensino e Aprendizagem no TDAH e TEA	06/06/24	Bloco XXI B, sala 04	APU e Diretoria de Ensino presencial	3h	39
Formação para produção de videoaulas - para autores de material didático de disciplinas virtualizadas da Graduação Multi	06/06/24	On-line	APU, Diretoria de Ensino Presencial e Equipe de Produção	1h	30
Diretrizes da Graduação Multi (professores novos)	06/06/24	Bloco XXI B, sala 04	APU e Diretoria de Ensino presencial	3h	10
Ensino e Aprendizagem: Ensino Significativo, Como Ensinar e Como o Aluno Aprende	13/06/24	Bloco XXI B, sala 04	APU e Diretoria de Ensino presencial	3h	31
Reunião colegiado de coordenadores da HCE	14/06/24	Brinquedoteca	Assessoria Pedagógica da HCE	2h	10
Ensino e Aprendizagem: Conceitos	20/06/24	Bloco XXI B, sala 04	APU e Diretoria de Ensino presencial	3h	31
Métodos dos Conceitos	27/06/24	Bloco XXI B, sala 04	APU e Diretoria de Ensino presencial	3h	32
Estratégias para Trabalhar com Pessoas com Deficiências (PCDs) em Sala de Aula"	04/07/24	Bloco XXI B, sala 04	APU e Diretoria de Ensino presencial	3h	34
Reunião colegiado coordenadores da HCE	05/07/24	Brinquedoteca	Assessora Pedagógica da HCE	2h	12



Atividades	Data/ período	Local	Organização	C.H.	Nº de participantes
Aprendizagem Baseada em Projetos - ABP	11/07/24	Bloco XXI B, sala 04	APU e Diretoria de Ensino presencial	3h	29
Comitê de Ética e a Plataforma Brasil: como submeter projetos	15/07/24	Bloco XXI B, sala 105	APU e Comitê de Ética	3h	20
Relatos de Práticas Pedagógicas Significativas em Movimento	15/07/24	Bloco XXI B, sala 103	APU e Curso de Pedagogia	3h	5
Semiotécnica de enfermagem conforme evidência científica	15/07/24	Bloco XXI B, sala 004	APU e Curso de Enfermagem	3h	7
Diretrizes da Graduação Multi e Oficina de Planos de Ensino	15/07/24	Bloco R2, salas 101 a 107	APU e Diretoria de Ensino	3h	47
Como Identificar o Sofrimento Psíquico Durante sua Jornada Acadêmica	De 15/07/24 a 19/07/24	Bloco XXI B, sala 006	APU e Programa Acolher	3h	8
Comissão para a criação da Política de Ações Afirmativas da UNESC	15/07/24	XXI C, sala 004	APU, Diretoria de Ensino, Secretaria da Diversidade, Neab, Diretoria de Extensão, Professores pesquisadores de gênero, povos Indígenas e Ciganos	1h	14
Políticas Antigênero e Liberdade de Cátedra no Ensino Superior	16/07/24	Bloco XXI B, sala 104	APU e Curso de Pedagogia	3h	7
O Impacto dos ODS na Docência (ensino, pesquisa, extensão)	16/07/24	Bloco XXI B, sala 103	APU	3h	6
Inclusão na prática: tecnologia assistiva como instrumento de acessibilidade no ensino superior	16/07/24	Bloco XXI B, sala 004	APU, Cursos de Arquitetura e Matemática / PPGE APU	3h	11
Formação com professores que atuarão nas disciplinas híbridas e virtualizadas	16/07/24	Bloco XXI B, sala 004	APU e Diretoria de Ensino	3h	20
Painel de abertura Concepções e desdobramentos para a formação de professores universitários	16/07/24	Auditório Ruy Hulse,	APU e Diretoria de Ensino	3h	186
Graden: agilidade na correção de provas	17/07/24	On-line	APU e Diretoria de Ensino	2h	64
Questões de múltipla escolha como ferramenta de avaliação na graduação	17/07/24	On-line	APU e Diretoria de Ensino	2h	82
Docência no ensino superior: Ideias que transformam (Atividade discente, experiência basilar e competência)	17/07/24	Bloco XXI B, sala 004	APU e Diretoria de Ensino	3h	28

Atividades	Data/ período	Local	Organização	C.H.	Nº de participantes
Minha disciplina está curricularizada! E agora?	17/07/24	Bloco XXI B, sala 105	APU e Diretoria de Extensão	3h	11
A prática do exame físico no percurso formativo do enfermeiro	17/07/24	Bloco XXI B, sala 103	APU e Curso de Enfermagem	3h	10
Pedagogia Decolonial: O Que, Como e Por Quê?	17/07/24	Bloco XXI B, sala 003	APU e Curso de Pedagogia	3h	8
Tecnologias aplicadas à Contabilidade Rural	17/07/24	Centro de Práticas Contábeis (CPC)	APU e Curso de Ciências Contábeis	3h	10
Práticas Inclusivas: Adaptando Avaliações para Alunos com Deficiências e Transtornos	17/07/24	Bloco XXI B, sala 005	APU e SAMA	3h	6
Moodle: Diário on-line	18/07/24	On-line	APU e Diretoria de Ensino	2h	34
Inteligência Artificial na prática docente	18/07/24	On-line	APU e Diretoria de Ensino	2h	132
Feedback e entrega de certificados — Curso de formação para novos docentes	18/07/24	Bloco R2, sala 104	APU e Diretoria de Ensino	2h	10
Palestra: Saúde Mental entre docentes	18/07/24	Auditório Ruy Hulse	APU e Diretoria de Ensino	3h	50
Aprendizagem Baseada em Projetos	18/07/24	Bloco XXI B, sala 004	APU	3h	33
Comitê de Ética e a Plataforma Brasil: como submeter projetos	19/07/24	Bloco XXI B, sala 005	APU e Comitê de Ética	3h	20
Estudo bibliométrico: orientações sobre sua aplicação	19/07/24	Bloco XXI B, sala 001	APU	3h	13
Produção de conteúdos	19/07/24	Lab. de Informática: XXI-C 103	APU e Setor de Educação à Distância	3h	2
Solicitações e Propostas de Estágio	19/07/24	Bloco XXI B, sala 107	APU e Setor de Estágios e Empregabilidade	3h	15
Seminário de Avaliação Institucional da CPA	19/07/24	On-line	APU e SEAI	3h	13
Comissão para a criação da Política de Ações Afirmativas da UNESC	22/07/24	Bloco O - 1	APU, Diretoria de Ensino, Secretaria da Diversidade, Neab, Diretoria de Extensão, Professores pesquisadores de gênero, povos Indígenas e Ciganos.	1h	10
Comissão para a criação da Política de Ações Afirmativas da UNESC	29/07/24	On-line	APU, Diretoria de Ensino, Secretaria da Diversidade, Neab, Diretoria de Extensão, Professores pesquisadores	1h	6



Atividades	Data/ período	Local	Organização	C.H.	Nº de participantes
			de gênero, povos Indígenas e Ciganos		
Aprendizagem pela Pesquisa	01/08/24	Bloco XXI B, sala 004	APU e PPGE	3h	20
Comissão para a criação da Política de Ações Afirmativas da UNESCO	05/08/24	XXI C, sala 004	APU, Diretoria de Ensino, Secretaria da Diversidade, Neab, Diretoria de Extensão, Professores pesquisadores de gênero, povos Indígenas e Ciganos	1h	7
Aprendizagem Baseada em Projetos	08/08/24	Bloco XXI B, sala 004	APU	3h	27
Comissão para a criação da Política de Ações Afirmativas da UNESCO	12/08/24	XXI C, sala 004	APU, Diretoria de Ensino, Secretaria da Diversidade, Neab, Diretoria de Extensão, Professores pesquisadores de gênero, povos Indígenas e Ciganos	1h	7
Práticas avaliativas formativas: promovendo a aprendizagem contínua no Ensino Superior	15/08/24	Bloco XXI B, sala 004	APU	3h	17
Comissão para a criação da Política de Ações Afirmativas da UNESCO	19/08/24	XXI A, sala 004	APU, Diretoria de Ensino, Secretaria da Diversidade, Neab, Diretoria de Extensão, Professores pesquisadores de gênero, povos Indígenas e Ciganos	1h	6
Avaliação no Ensino Superior: articulação teórica e prática para a elaboração de estratégias avaliativas	22/08/24	Bloco XXI B, sala 004	APU	3h	28
Comissão para a criação da Política de Ações Afirmativas da UNESCO	26/08/24	XXI A, sala 004	APU, Diretoria de Ensino, Secretaria da Diversidade, Neab, Diretoria de Extensão, Professores pesquisadores de gênero,	1h	6



Atividades	Data/ período	Local	Organização	C.H.	Nº de participantes
			povos Indígenas e Ciganos		
Práticas Antigênero e Liberdade de cátedra no Ensino Superior'	29/08/24	Bloco XXI B, sala 004	APU	3h	28
Comissão para a criação da Política de Ações Afirmativas da UNESCO	02/09/24	XXI A, sala 004	APU, Diretoria de Ensino, Secretaria da Diversidade, Neab, Diretoria de Extensão, Professores pesquisadores de gênero, povos Indígenas e Ciganos	1h	7
Processos Educativos e Saúde Mental	05/09/24	Bloco XXI B, sala 004	APU	3h	26
Comissão para a criação da Política de Ações Afirmativas da UNESCO	09/09/24	XXI A, sala 004	APU, Diretoria de Ensino, Secretaria da Diversidade, Neab, Diretoria de Extensão, Professores pesquisadores de gênero, povos Indígenas e Ciganos	1h	6
Quinta do Chá: Camomila, autocuidado e Saúde Mental	12/09/24	Bloco XXI B, sala 004	APU	3h	35
Projetos Interdisciplinares de Aprendizagem	19/09/24	Bloco XXI B, sala 004	APU	3h	30
Reunião de colegiado coordenadores da HCE	20.09.24	Brinquedoteca	Assessora Pedagógica da área HCE	2h	10
Assessoria Pedagógica para Curso de Design	24/09/24	Bloco Reitoria - Sala APU	APU e Curso de Design	1h	05
Por que mesmo curriculizar a extensão? Reflexões sobre a indissociabilidade entre extensão, pesquisa e ensino na educação superior	26/09/24	Bloco XXI B, sala 004	APU e Diretoria de Extensão	3h	38
Comissão para a criação da Política de Ações Afirmativas da UNESCO	30/09/24	XXI A, sala 004	APU, Diretoria de Ensino, Secretaria da Diversidade, Neab, Diretoria de Extensão, Professores pesquisadores de gênero, povos Indígenas e Ciganos.	1h	7



Atividades	Data/ período	Local	Organização	C.H.	Nº de participantes
Comissão para a criação da Política de Ações Afirmativas da UNESCO	08/10/24	PPGE	APU, Diretoria de Ensino, Secretaria da Diversidade, Neab, Diretoria de Extensão, Professores pesquisadores de gênero, povos Indígenas e Ciganos.	1h	7
Reunião de Planejamento com Assessora Pedagógica e Coordenadores da Área CET	08/10/24	Bloco Administrativo - Sala 03	APU e Coordenadores de Cursos da Área CET	2h	15
Avaliação coletiva dos encontros da Comunidade de Aprendizagem	10/10/24	Bloco XXI B, sala 004	APU e Diretoria de Ensino Presencial	3h	28
Reunião colegiado coordenadores HCE	18.10.24	Brinquedoteca	Assessora pedagógica da área HCE	2h	06
Reunião colegiado de coordenadores HCE	21.10.24	Brinquedoteca	Assessora Pedagógica HCE	2h	08
Reunião de Planejamento com Assessora Pedagógica e Coordenadores da Área CET	23/10/24	Bloco Administrativo - Sala 03	APU e Coordenadores de Cursos da Área CET	2h	15
Socialização dos mapas mentais	24/10/24	Bloco XXI B, sala 004	APU e Diretoria de Ensino Presencial	3h	27
Avaliação Processual no Ensino Superior	31/10/24	Bloco XXI B, sala 004	APU e Diretoria de Ensino Presencial	3h	32
Aplicação de IA para criação de materiais didáticos e ferramentas de avaliação	07/11/24	Bloco XXI B, sala 004	APU e Diretoria de Ensino Presencial	3h	45
Comissão para a criação da Política de Ações Afirmativas da UNESCO	07/11/24	Bloco E	APU, Diretoria de Ensino, Secretaria da Diversidade, Neab, Diretoria de Extensão, Professores pesquisadores de gênero, povos Indígenas e Ciganos.	1h	15
Reunião colegiado de coordenadores da HCE	08/11	Brinquedoteca	Pró-Reitor de Finanças e Arquiteta Laise	2h	14
Padrões de comportamentos disfuncionais e mediação de conflitos na sala de aula	14/11/24	Bloco XXI B, sala 004	APU e Psicologia	3h	30
Patologização e medicalização da vida	21/11/24	Bloco XXI B, sala 004	APU	3h	29

Atividades	Data/ período	Local	Organização	C.H.	Nº de participantes
Chamada para Publicação do Livro	28/11/24	Bloco XXI B, sala 004	APU e Diretoria de Ensino Presencial	3h	29
Capacitação para produção de material didático para disciplinas virtualizadas e laboratórios formativos da Graduação Multi	28/11/24	On-line	APU e SEAD	1h	30
Capacitação para produção de material didático para disciplinas híbridas e laboratórios formativos da Graduação Multi	29/11/24	On-line	APU e SEAD	1h	30
Formação para produção de videoaulas - para autores de material didático de disciplinas virtualizadas da Graduação Multi	03/12/24	On-line	APU, Diretoria de Ensino Presencial e Equipe de Edição	1h	30
Humanizando Relações: A Construção de Espaços Seguros no Acolhimento à Diversidade de Gênero e Orientação Sexual	05/12/24	Bloco XXI B, sala 004	APU, Psicologia e Enfermagem	3h	32
Atendimento Pedagógico ao NDE do Curso de Design	10/12/24	Bloco da Reitoria - Diretoria de Ensino	APU e NDE do Curso de Design	2h	08
Total: 129				324h	3.300

Fonte: Assessoria Pedagógica (2024)

Quadro 83 – Reuniões de alinhamento 2024

Reunião	Data/ período	Local	Organização	C.H.	Nº de participantes
Reunião de equipe	09/02/24	Sala da Assessoria Pedagógica Universitária	APU e Diretoria de Ensino	3h	8
Reunião de equipe	14/02/24	Sala da Assessoria Pedagógica Universitária	APU e Diretoria de Ensino	3h	8
Reunião de equipe	27/02/24	Sala da Assessoria Pedagógica Universitária	APU e Diretoria de Ensino	3h	8
Reunião de equipe	12/03/24	Sala da Assessoria Pedagógica Universitária	APU e Diretoria de Ensino	3h	8
Reunião de equipe	19/03/24	Sala da Assessoria Pedagógica Universitária	APU e Diretoria de Ensino	3h	8
Reunião de equipe	08/04/24	Sala da Assessoria Pedagógica Universitária	APU e Diretoria de Ensino	3h	8
Reunião de equipe	16/04/24	Sala da Assessoria Pedagógica Universitária	APU e Diretoria de Ensino	3h	8
Reunião de equipe	23/04/24	Sala da Assessoria Pedagógica Universitária	APU e Diretoria de Ensino	3h	8
Reunião de equipe	30/04/24	Sala da Assessoria Pedagógica Universitária	APU e Diretoria de Ensino	3h	8
Reunião de equipe	07/05/24	Sala da Assessoria Pedagógica Universitária	APU e Diretoria de Ensino	3h	8
Reunião de equipe	14/05/24	Sala da Assessoria Pedagógica Universitária	APU e Diretoria de Ensino	3h	8
Reunião Assessoria e área SAU	21/05/24	Sala da Assessoria Pedagógica Universitária	APU e Diretoria de Ensino	3h	10



Reunião	Data/ período	Local	Organização	C.H.	Nº de participantes
Reunião de equipe	28/05/24	Sala da Assessoria Pedagógica Universitária	APU e Diretoria de Ensino	3h	8
Reunião de equipe	04/06/24	Sala da Assessoria Pedagógica Universitária	APU e Diretoria de Ensino	3h	8
Reunião de equipe	11/06/24	Sala da Assessoria Pedagógica Universitária	APU e Diretoria de Ensino	3h	8
Reunião de equipe	18/06/24	Sala da Assessoria Pedagógica Universitária	APU e Diretoria de Ensino	3h	8
Reunião de equipe	01/07/24	Sala da Assessoria Pedagógica Universitária	APU e Diretoria de Ensino	3h	8
Reunião de equipe	11/07/24	Sala da Assessoria Pedagógica Universitária	APU e Diretoria de Ensino	3h	8
Reunião de equipe	23/07/24	Sala da Assessoria Pedagógica Universitária	APU e Diretoria de Ensino	3h	8
Reunião de equipe	01/08/24	Sala da Assessoria Pedagógica Universitária	APU e Diretoria de Ensino	3h	8
Reunião Diretoria de Ensino Presencial e Diretoria de Ensino a Distância	02/08/24	Sala da Diretoria de Ensino Presencial	Diretoria de Ensino	3h	4
Reunião de equipe	06/08/24	Sala da Assessoria Pedagógica Universitária	APU e Diretoria de Ensino	3h	8
Reunião de equipe	13/08/24	Sala da Assessoria Pedagógica Universitária	APU e Diretoria de Ensino	3h	8
Reunião de equipe	19/08/24	Sala da Assessoria Pedagógica Universitária	APU e Diretoria de Ensino	3h	8
Reunião de equipe	22/08/24	Sala da Assessoria Pedagógica Universitária	APU e Diretoria de Ensino	3h	8
Reunião de equipe	27/08/24	Sala da Assessoria Pedagógica Universitária	APU e Diretoria de Ensino	3h	8
Reunião de equipe	29/08/24	Sala da Assessoria Pedagógica Universitária	APU e Diretoria de Ensino	3h	8
Reunião de equipe	03/09/24	Sala da Assessoria Pedagógica Universitária	APU e Diretoria de Ensino	3h	7
Reunião de equipe	08/10/24	Sala da Assessoria Pedagógica Universitária	APU e Diretoria de Ensino	3h	7
Reunião de equipe	22/10/24	Sala da Assessoria Pedagógica Universitária	APU e Diretoria de Ensino	3h	7
Reunião de equipe	29/10/24	Sala da Assessoria Pedagógica Universitária	APU e Diretoria de Ensino	3h	7
Reunião de equipe	05/11/24	Sala da Assessoria Pedagógica Universitária	APU e Diretoria de Ensino	3h	7
Reunião de equipe	28/11/24	Sala da Assessoria Pedagógica Universitária	APU e Diretoria de Ensino	3h	7
Reunião de equipe	05/12/24	Sala da Assessoria Pedagógica Universitária	APU e Diretoria de Ensino	3h	7
Reunião de equipe	12/12/24	Sala da Assessoria Pedagógica Universitária	APU e Diretoria de Ensino	3h	7
Total: 35				105h	270

Fonte: Assessoria Pedagógica (2024)

4.1.2 Cursos de graduação na modalidade presencial

Em 2024, havia um total de 43 cursos com turma/s em andamento na modalidade presencial, compreendendo 27 bacharelados [Administração, Administração Linha de formação específica em Comércio Exterior, Arquitetura e Urbanismo, Artes Visuais, Biomedicina, Ciência da Computação, Ciências Biológicas, Ciências Contábeis, Ciências Econômicas, Design, Direito, Educação Física, Enfermagem, Engenharia Ambiental e Sanitária, Engenharia Civil, Engenharia de Agrimensura e Cartográfica, Engenharia de Materiais, Engenharia de Produção, Engenharia Mecânica, Engenharia Química, Farmácia, Fisioterapia, Medicina, Nutrição, Odontologia, Psicologia e Teatro], 12 licenciaturas [Artes Visuais, Ciências Biológicas, Educação Física, Geografia, História, Letras - Língua Portuguesa, Matemática, Pedagogia e os cursos do Programa de Bolsas Universitárias de Santa Catarina/ UNIEDU: Ciências da Religião, Letras Inglês e Química e Tecnologia Educacional] e 3 tecnológicos [Gestão de Recursos Humanos, Processo Gerenciais e Design de Moda (convênio Senai)], totalizando 42 cursos com suas respectivas formações. Além desse total, inclui-se o curso de Educação Física com Área Básica de Ingresso (ABI), no qual os primeiros quatro semestres são dedicados à formação geral, comum a ambos os graus (a partir do 5º semestre, formação específica: bacharelado e/ou licenciatura).

4.1.2.1 Curso de Administração Presencial – Bacharelado

Quadro 84 – Dados do Curso de Administração – Presencial

Curso de Administração	
Pró-Reitoria	PROEN
Coordenador	Prof. Me Edson Firmino Ribeiro
Coordenador Adjunto	Prof. Dr. Thiago Henrique Almino Francisco

Fonte: Curso de Administração Presencial (2024)

Quadro 85 – Administração Presencial: Viagens e visitas técnicas 2024

Viagem / Visita	Data / período	Local	Organização	C.H.	Nº de participantes
Narwal Sistemas	17/05/2024 20/09/2024	Criciúma/SC	Curso de Administração	3h	30
Porto de Imbituba	05/09/2024	Imbituba	Curso de Administração e Comércio Exterior	8h	25
Porto de Itajaí	12/04/2024	Itajaí	Curso de Administração e Comércio Exterior	12h	30

Viagem / Visita	Data / período	Local	Organização	C.H.	Nº de participantes
Visitas de diversas empresas ao curso	De 24 de junho a 5 de julho	UNESC	Curso de Comércio Exterior – Disciplina de Tópicos Emergentes em Marketing	45h	200
Atividades práticas na disciplina de Consultoria Empresarial	De 24 de junho a 5 de julho	UNESC	Disciplina de Consultoria Empresarial	72h	60
Programa Prata da Casa	1º e 2º semestre de 2024	UNESC	PEIEX	20h	90
Atividades do Programa PRIME	1º e 2º semestre de 2024	UNESC	PEIEX	40h	40h
Visita ao Vale da Uga Goethe	2º semestre de 2024	Urussanga	Curso de Administração e Comércio Exterior / PEIEX	4h	30
Total: 8				228h	1024h

Fonte: Curso de Administração Presencial (2024)

Quadro 86 – Administração Presencial: Reuniões realizadas em 2024

Reuniões	Total	C.H.	Nº de participações
Reuniões de Colegiado	03	06	90
Reuniões de Núcleo Docente Estruturante	02	04	10
Total	5	10	100

Fonte: Curso de Administração Presencial (2024)

Quadro 87 – Curso de Administração: participação em eventos 2024

Evento	Data / período	Local	Organização	C.H.	Nº de participantes
Semana Acadêmica dos Cursos de Administração e Comércio Exterior	Outubro de 2024	Auditório Ruy Hulse	Curso de Administração e Comércio Exterior	20h	350

Fonte: Curso de Administração Presencial (2024)

Quadro 88 – Administração Presencial: Casos especiais de matrículas por situação em 2024

Situação	1º Semestre	2º Semestre
Abertura de Vaga	-	-
Matrícula fora do prazo	08	04
Exclusão de disciplina	-	-
Choque de horário	08	03
Complementação	0	0
Desconto de crédito	-	-
Quebra de Pré-Requisito	-	-
Exclusão de turma especial	-	-
Troca de turma	-	-
Vagas em 1ª fase	60	60
Demais situações	-	-

Fonte: Curso de Administração Presencial (2024)

4.1.2.2 Curso de Administração Comércio Exterior Presencial – Bacharelado

Quadro 89 – Dados do Curso de Administração Comércio Exterior – Presencial

Curso de Comércio Exterior	
Pró-Reitoria	PROEN
Coordenador	Prof. Me Edson Firmino Ribeiro
Coordenador Adjunto	Prof. Dr. Thiago Henrique Almino Francisco

Fonte: Curso de Administração Presencial (2024)

Quadro 90 – Administração Comércio Exterior Presencial: Viagens e visitas técnicas 2024

Viagem / Visita	Data/ período	Local	Organização	C.H.	Nº de participantes
Narwal Sistemas	17/05/2024 20/09/2024	Criciúma/SC	Curso de Administração	3h	30
Porto de Imbituba	05/09/2024	Imbituba	Curso de Administração e Comércio Exterior	8h	25
Porto de Itajaí	12/04/2024	Itajaí	Curso de Administração e Comércio Exterior	12h	30
Visitas de diversas empresas ao curso	De 24 de junho a 5 de julho	UNESC	Curso de Comércio Exterior – Disciplina de Tópicos Emergentes em Marketing	45h	200
Atividades práticas na disciplina de Consultoria Empresarial	De 24 de junho a 5 de julho	UNESC	Disciplina de Consultoria Empresarial	72h	60
Conect sul	De 03/10/24 a 03 a 03 de outubro	UNESC	PEIEX	20h	90
Atividades do Programa PRIME	06/11/24 04/11/24 13/11/24 04/09/24	UNESC	PEIEX	40h	40h
Visita a Vinicola casa Del Nonno	06/04/24	Urussanga	Curso de Administração e Comércio Exterior / PEIEX	4h	30
Total: 8				228h	1024h

Fonte: Curso de Administração – Comércio Exterior Presencial (2024)

Quadro 91 – Administração Comércio Exterior Presencial: Reuniões realizadas em 2024

Reuniões	Total	C.H.	Nº de participações
Reuniões de Colegiado	05	10	30
Reuniões de Núcleo Docente Estruturante	10	20	06
Total	15	30	36

Fonte: Curso de Administração – Comércio Exterior Presencial (2024)

Quadro 92 – Administração Comércio Exterior: Casos especiais de matrículas por situação em 2024

Situação	1º Semestre	2º Semestre
Abertura de Vaga	-	-
Matrícula fora do prazo	12	23
Exclusão de disciplina	-	-

Situação	1º Semestre	2º Semestre
Choque de horário	05	12
Complementação	0	2
Desconto de crédito	-	-
Quebra de Pré-Requisito	-	-
Exclusão de turma especial	-	-
Troca de turma	-	-
Vagas em 1ª fase	34	34
Demais situações	-	-

Fonte: Curso de Administração – Comércio Exterior Presencial (2024)

Quadro 93 – Administração – Comércio Exterior: participação em eventos 2024

Evento	Data/ período	Local	Organização	C.H.	Nº de participantes
Semana Acadêmica dos Cursos de Administração e Comércio Exterior	Outubro de 2024	Auditório Ruy Hulse	Curso de Administração e Comércio Exterior	20h	350

Fonte: Curso de Administração – Comércio Exterior Presencial (2024)

4.1.2.3 Curso de Arquitetura e Urbanismo Presencial – Bacharelado

Quadro 94 – Dados do Curso de Arquitetura e Urbanismo – Presencial

Identificação do Curso	
Pró-Reitoria	Proen
Coordenadora	Aline Eyng Savi (Portaria n. 01/2024/Reitoria)
Coordenador Adjunto	Pedro Luiz Kesting Medeiros (Portaria n. 01/2024/Reitoria)

Fonte: Curso de Arquitetura e Urbanismo Presencial (2024)

Quadro 95 – Arquitetura e Urbanismo – Presencial 2024: relatório de Atividades 2024

Atividades	Data/ período	Local	Organização	C.H.	Nº de participantes
Encontro Preparatório semestral de Professores.	15/02/24	Bloco D sala 04	Coordenação de Curso	4h	10
Realização da etapa Grupo Interfases, tratando-se de workshop de urbanismo.	De 27/02/24 a 19/03/24	Ateliê Central	Colegiado de Professores de Projeto	21h	200
Saída de Campo - Grupo Interfases para entendimento da área de trabalho.	29/02/24	Bairro São Luiz	Colegiado de Professores de Projeto	3h	200
Gravação Grupo NDTV - Programa Multi Conectados com apresentação dos trabalhos de extensão desenvolvidos pelo curso.	01/03/24	Ateliê Central	Externo - Grupo NDTV	1h	2
Palestra com o arquiteto Fernando Rosa com o tema "Importância da relação entre cliente e arquiteto."	08/03/24	Ateliê Central	Coordenação de Curso	1h30	15
Seminário de Estágio Supervisionado.	12/03/24	Ateliê Central	Coordenação de Curso e Coordenação de Estágio	2h	5
Palestra com a arquiteta Karuline de Jesus com o	15/03/24	Ateliê Central	Coordenação de Curso	1h30	15



Atividades	Data/ período	Local	Organização	C.H.	Nº de participantes
tema “Exemplos de arquitetura de interiores comercial”.					
Palestra da Empresa Anjo Química, sobre apresentação de produtos e serviços aos alunos da disciplina de Arquitetura de Interiores.	19/04/24	Ateliê Central	Coordenação de Curso	1h30	15
Gravação Grupo NDTV, apresentação dos projetos de extensão sobre acessibilidade desenvolvidos pelo curso.	24/04/24	Labproj	Externo - Grupo NDTV	1h30	7
Palestra com a engenharia Franciele Burato sobre a importância da compatibilização de projetos aos alunos da nona fase do curso.	09/05/24	Bloco B	Coordenação de Curso	3h	13
Apresentação de produtos e serviços da Empresa Docol aos alunos da disciplina de Arquitetura de Interiores.	10/05/24	Ateliê A	Coordenação de Curso	1h30	12
Palestra com o arquiteto Tiago Teixeira, sobre a sua trajetória profissional aos alunos da nona fase.	04/06/24	Bloco N	Coordenação de Curso	2h	20
Encontro Preparatório semestral de Professores.	11/07/24	Bloco B sala 04	Coordenação de Curso	3h	12
Apresentação de produtos e serviços da empresa Criativy Móveis Planejados Patrícia de Medeiros Danieski, Ronaldo Ternus Leandro Garcia e Diego Destro aos alunos da disciplina de Projeto Executivo.	22/07/24	Ateliê D	Coordenação de Curso	1h30	18
Gravação - Radio UNESC pelos professores Luiz Cesar e Carlos Alberto, apresentando relato sobre a viagem acadêmica para as cidades de Minas Gerais.	23/09/24	Radio UNESC	Imprensa UNESC	1h	2
Apresentação de produtos e serviços da empresa Legasse Home aos alunos da disciplina de Projeto Executivo.	24/09/24	Ateliê D	Coordenação de Curso	1h30	12
Palestra Patrimônio Histórico Catarinense - SCT 2024 realizada pela Arquiteta Virginia Gomes de Lucca aos alunos do curso e demais interessados.	16/10/24	On-line	Coordenação de Curso	1h30	35
Apresentação de produtos e serviços da empresa Contem Luz aos alunos da disciplina de Projeto Executivo.	22/10/24	Ateliê D	Coordenação de Curso	1h30	12

Atividades	Data/ período	Local	Organização	C.H.	Nº de participantes
Apresentação dos resultados das ações Curricularização da Extensão à Associação de Moradores do Bairro Sta. Barbara.	23/11/24	Sociedade Recreativa União Mineira	Coordenação de Curso	2h	30
Entrevista na Rádio Cidade do prof. Jorge Luiz Vieira sobre o projeto de curricularização desenvolvido no Bairro Santa Bárbara.	10/12/24	Rádio Cidade	Imprensa Rádio	1h	1
Total				54h07	636

Fonte: Curso de Arquitetura e Urbanismo Presencial (2024)

Quadro 96 – Arquitetura e Urbanismo – Presencial 2024: participação em eventos 2024

Evento	Data/ período	Local	Organização	C.H.	Nº de participantes
Posse Coordenadores	15/02/24	Auditório Ruy Huise	Proen	2h	4
Formação Continuada de Professores	De 19/02/24 a 23/02/24	UNESC	Proen - Propiex	20h	10
Jantar de Confraternização Formandos 2023/01	07/03/24	Mampituba	Reitoria	3h	2
Formatura Festiva 2023/01	16/03/24	AM Master Hall	Reitoria	3h	20
Evento Universidade Gratuita	18/03/24	AM Master Hall	Reitoria	3h	5
Evento Imersão Comunicativa	23/03/24	Novotel	Externo	10h	8
Evento Circuito Tecnova	12/03/24	Auditório Ruy Huise	Propiex	3h	1
Evento de Inauguração CRIO - Centro de Inovação Criciúma	26/04/24	CRIO	Reitoria	2h	2
Evento de Semana da Extensão	09/05/24	Hall da Biblioteca	Propiex	2h	4
Evento de Inauguração UPA Boa Vista	15/06/24	Criciúma	Reitoria	2h	3
Evento de Comemoração Aniversário 56 anos UNESC	20/06/24	Bloco Administrativo UNESC	Reitoria	1h	8
Evento de START UNESC - Recepção de Calouros	19/08/24	Ginásio UNESC	Reitoria - Proen	3h	40
Diálogos Propositivos	17/09/24	CRIO	Reitoria UNESC	3h	1
Feira Casa Pronta	16/10/24 a 20/10/24	Criciúma	UNESC/Feira	32	17
Feira das Profissões UNESC 2024	30/10/24e 31/10/24	Criciúma	UNESC	24h	13
Total				113h	138

Fonte: Curso de Arquitetura e Urbanismo Presencial (2024)

Quadro 97 – Arquitetura e Urbanismo – Presencial Bacharelado 2024: viagens e visitas técnicas 2024

Viagem / Visita	Data/ período	Local	Organização	C.H.	Nº de participantes
Realização da etapa Grupo Interfases, tratando-se de workshop de urbanismo.	De 27/02/24 a 19/03/24	Ateliê Central	Colegiado de Professores de Projeto	21h	200
Aula técnica Laboratório Iparque pela disciplina de Sistemas Estruturais em Concreto para realização de ensaio e aula prática.	01/04/24	Laboratório de Materiais de Construções - LMCC	Coordenação do Curso	3h	15
Aula técnica Laboratório Iparque pela disciplina de Sistemas Estruturais em Concreto para realização de ensaio e aula prática.	10/04/24	Laboratório de Materiais de Construções - LMCC	Coordenação do Curso	3h	36
Visita a obra de uma residência unifamiliar pela disciplina de PAUP II para aula prática.	18/04/24	Rua Pará, 272, Próspera - Criciúma - SC	Coordenação do Curso	3h	17
Visita a empresa Bella Pietra para aula prática dos alunos da disciplina de Arquitetura de Interiores.	24/05/24	Empresa	Coordenação do Curso	1h30	15
Visita a empresa Portobello Shop para aula prática dos alunos da disciplina de Arquitetura de Interiores.	07/06/24	Empresa	Coordenação do Curso	1h30	15
Visita a empresa Casa Valdinei para aula prática dos alunos da disciplina de Arquitetura de Interiores.	14/06/24	Empresa	Coordenação do Curso	1h30	15
Visita ao prédio da ACIC para aula prática dos alunos da disciplina de PAUP VII.	18/06/24	ACIC	Coordenação do Curso	1h30	11
Visita à obra Construtora Giassi para aula prática dos alunos da disciplina de PAUP IV.	18/06/24	Criciúma - SC	Coordenação do Curso	1h30	17
Visita ao showroom Pierini Moveis para aula prática dos	21/06/24	Empresa	Coordenação do Curso	1h30	12



Viagem / Visita	Data/ período	Local	Organização	C.H.	Nº de participantes
alunos da disciplina de Arquitetura de Interiores.					
Visita ao terreno de trabalho do Grupo Interfases para avaliação do Bairro Pinheirinho	01/08/24	Bairro Pinheirinho	Colegiado de Professores de Projeto	3h	50
Visita ao terreno de trabalho do Grupo Interfases para avaliação do Bairro Pinheirinho	01/08/24	Bairro Pinheirinho	Colegiado de Professores de Projeto	3h	50
Viagem de estudos às cidades mineiras com foco em patrimônio histórico, urbanismo colonial e arquitetura moderna.	De 04/09/24 a 08/09/24	Belo Horizonte, Ouro Preto e Mariana	Coordenação do Curso	48h	60
Visita ao Bairro Sta. Barbara, Criciúma para reconhecimento da comunidade de inserção do projeto de curricularização da extensão.	14/09/24	Bairro Sta. Barbara	Coordenação do Curso	3h	17
Visita às cidades de Palhoça e Florianópolis para análise do sistema urbano.	23/10/24	Palhoça / Florianópolis	Coordenação do Curso	10h	15
Visita à obra Construtora Fontana pelos acadêmicos da disciplina de PAUP VI.	09/12/24	Bairro Centro	Coordenação do Curso	3h	10
Aula técnica Laboratório Iparque pela disciplina de Sistemas Estruturais em Concreto para realização de ensaio e aula prática.	09/12/24	Laboratório de Materiais de Construções - LMCC	Coordenação do Curso	3h	15
Visita técnica no Colégio UNESC	19/09/24	Auditório Ruy Hulse	Colégio UNESC	30min	300
Visita técnica no Colégio Sagrada Família	30/09/24	Forquilha	Coordenação do Curso Arq/Urb	1h	42
Visita técnica no Colégio Irmã Edwiges	01/10/24	Criciúma	Coordenação do Curso Arq/Urb	1h	15
Visita técnica no Colégio Marcos Ro-varis	02/10/24	Criciúma	Coordenação do Curso Arq/Urb	2h	30
Visita técnica no Colégio CEDUP	10/10/24	Criciúma	Coordenação do Curso Arq/Urb	2h	30



Viagem / Visita	Data/ período	Local	Organização	C.H.	Nº de participantes
Visita técnica no Colégio CEDUP	07/11/24	Criciúma - CEDUP	Cedup - Assessoria Pedagógica UNESC	3h	30
Total				149h08	1.017

Fonte: Curso de Arquitetura e Urbanismo Presencial (2024)

Quadro 98 – Arquitetura e Urbanismo – Presencial: Reuniões 2024

Reuniões	Data/ período	Local	Organização	C.H.	Nº de participantes
Reunião do Núcleo Docente Estruturante	08/02/24	Virtual	Coordenação do Curso	1h	4
Reunião com gestores	15/02/24	Auditório Ruy Hulse	Reitoria	2h	1
Reunião Secretaria de Planejamento Urbano - Prefeitura Municipal de Criciúma	04/03/24	Labproj	Prefeitura Municipal de Criciúma	1h	1
Reunião do Núcleo Docente Estruturante	19/03/24	Virtual	Coordenação do Curso	1h	5
Reunião do Núcleo Docente Estruturante	09/04/24	Virtual	Coordenação do Curso	1h	5
Reunião do Núcleo Docente Estruturante	29/04/24	Labproj	Coordenação do Curso	1h	5
Reunião do Núcleo Docente Estruturante	11/06/24	Virtual	Coordenação do Curso	1h	5
Reunião do Núcleo Docente Estruturante	02/07/24	Virtual	Coordenação do Curso	1h	4
Colegiado de Projeto	11/07/24	Virtual	Coordenação do Curso	1h	18
Reunião do Núcleo Docente Estruturante	06/08/24	Virtual	Coordenação do Curso	1h	5
Reunião do Núcleo Docente Estruturante	05/09/24	Virtual	Coordenação do Curso	1h	4
Colegiado de Curso	09/09/24	Virtual	Coordenação do Curso	1h	21
Colegiado de Curso	26/09/24	Virtual	Coordenação do Curso	1h	16
Total: 13				14h	94

Fonte: Curso de Arquitetura e Urbanismo Presencial (2024)

Quadro 99 – Arquitetura e Urbanismo Matutino– Presencial 2024: Casos especiais de matrículas por situação

Situação	1º Semestre	2º Semestre
Abertura de Vaga	54	54
Matrícula fora do prazo	82	46
Exclusão de disciplina	1	5
Choque de horário	37	32
Complementação	1	1
Desconto de crédito	-	-
Quebra de Pré-Requisito	-	30
Exclusão de turma especial	-	-
Troca de turma	-	-
Vagas em 1ª fase	-	-
Demais situações	-	-

Fonte: Curso de Arquitetura e Urbanismo Presencial (2024)

Quadro 100 – Arquitetura e Urbanismo Noturno– Presencial 2024: Casos especiais de matrículas por situação

Situação	1º Semestre	2º Semestre
Abertura de Vaga	54	54
Matrícula fora do prazo	25	28
Exclusão de disciplina	-	5
Choque de horário	0	0
Complementação	3	3
Desconto de crédito	-	-
Quebra de Pré-Requisito	-	-
Exclusão de turma especial	-	-
Troca de turma	-	-
Vagas em 1ª fase	-	-
Demais situações	-	-

Fonte: Curso de Arquitetura e Urbanismo Presencial (2024)

4.1.2.4 Curso de Artes Visuais Presencial – Bacharelado e Licenciatura

Quadro 101 – Dados do Curso de Artes Visuais Presencial

Curso de Artes Visuais	
Pró-Reitoria	PROEN
Coordenadora	Daniele Cristina Zacarão Pereira
Coordenadora Adjunta	Aurélia Regina de Souza Honorato
Portaria (nomeação)	Portaria n. 23/2022/Reitoria

Fonte: Curso de Artes Visuais Presencial (2024)

Quadro 102 – Artes Visuais Presencial: Relatório de Atividades 2024

Atividades	Data / período	Local	Organização	C.H.	Nº de participantes
Recepção de estudantes - Sarau Selo Ambulante	28/02/24	Sala Edi Balod	Curso de Artes Visuais e Teatro	3h	112
DENTRO / FORA - exposição coletiva da disciplina de Arte e Cultura, sob orientação da profª Odete Calderan	28/02/24	Sala Edi Balod	Curso de Artes Visuais	2h	73
Fluxos - 1ª exposição LGBTQIAPN+ de Criciúma/SC Artistas: Anmarie, Brisa Azambuja, Bruna Ribeiro, Mahira Silveira e Palhanna Curadoria: Lara Pacheco, Frihet, Michelle Miranda, Leila Pessoa, Rafaela Barcelos e Isa Thomé Prêmio Edital Cultura Criciúma / Lei Paulo Gustavo	De 08/04/24 a 10/05/24	Sala Edi Balod	Curso de Artes Visuais	192h	120
4ª Semana Acadêmica Integrada dos Cursos de Artes Visuais e Teatro	De 20/05/24 a 24/05/24	Diversos espaços da Unesc	Curso de Artes Visuais e Teatro	30h	150



Atividades	Data / período	Local	Organização	C.H.	Nº de participantes
Semana Acadêmica Sala de Aula Pública - exposição da artista e professora Juliana Ve- loso	De 20/05/24 a 29/05/24	Sala Edi Balod	Curso de Artes Visuais	42h	84
3º Seminário de Pes- quisa em Arte	De 20/05/24 a 24/05/24	Diversos espaços da Unesc	Grupo de Pes- quisa em Arte – GPA e Curso de Artes Visuais	9h	150
O tempo voa e quem não voa com ele se atrasa - exposição do artista Cenora, com cu- radoria de Gabi Bresola Prêmio Elisabete An- derle de Estímulo à Cul- tura	De 03/06/24 a 03/07/24	Sala Edi Balod	Curso de Artes Visuais	180h	137
O processo criativo do artista - exposição cole- tiva das disciplinas de Laboratório de Pintura II e Laboratório Formativo V, sob orientação do profº Sérgio Honorato	De 03/06/24 a 03/07/24	Sala Edi Balod	Curso de Artes Visuais	180h	175
Apresentações dos Tra- balhos de Conclusões dos Cursos de Artes Vi- suais Licenciatura	27/06/24	Bloco P – Sala 102	Curso de Artes Visuais	2h	5
Exposição “75: Dese- nhos de uma Sexta que Não Fui”	28/06/24	Bloco Z – Sala 009	3ª fase do Curso de Artes Visuais Bacharelado	3h	77
Evento “Vozes no Horto – Uma experiência so- nora com lendas urba- nas que permeiam o imaginário do extremo sul catarinense”	03/07/24	Bloco Z – Sala 011	7ª fase do Curso de Artes Visuais Licenciatura	2h	52
Conversa com a cura- dora Gabi Bresola e equipe de produção e encerramento da expo- sição O tempo voa e quem não voa com ele se atrasa	03/07/24	Sala Edi Balod	Curso de Artes Visuais	3h	30
Papel de parede - expo- sição coletiva com cura- doria de Gabi Bresola e Marcos Walickosky Prêmio Lei Paulo Gus- tavo SC D+	De 04/07/24 a 04/08/24	Sala Edi Balod	Curso de Artes Visuais	180h	43
Outro porco empalhado - exposição do artista Fernando Lindote Prêmio Lei Paulo Gus- tavo SC D+	De 08/08/24 a 13/09/24	Sala Edi Balod	Curso de Artes Visuais	210h	94
Dia do estudante, re- cepção de calouros e ocupação da fachada	12/08/24	Centro Acadêmico de Artes	Curso de Artes Visuais e Teatro	3h	70

Atividades	Data / período	Local	Organização	C.H.	Nº de participantes
do CA com cartazes de lambe-lambe		Visuais e Teatro	e Centro Acadêmico		
Brechó da Jujuca	13/08/24	Térreo do Bloco XXI	Curso de Artes Visuais e Teatro	10h	100
Cineclube Cinema de Passagem - Ciclo Cinema e Afetividades Prêmio Catarinense de Cinema	22/08/24	Sala de Aula	Curso de Artes Visuais	3h	12
Exposição coletiva com curadoria de Kamilla Nunes no Sesc Criciúma	18/09/24 a 11/10/24	Sala Edi Balod	Curso de Artes Visuais	138h	262
Cineclube Cinema de Passagem - Ciclo Cinema e Afetividades Prêmio Catarinense de Cinema	03/10/24	Sala de Aula	Curso de Artes Visuais	3h	10
Tentacular - exposição coletiva dos Grupos de Pesquisa Proposições Artísticas Contemporâneas e seus Processos Experimentais (PPGAV/UDESC/CNPq) Soma - O Som nas Artes (PPGCA/UFF/CNPq), com curadoria de Raquel Stolf e Debora Pazetto [44 artistas eixo SC e RJ]	De 14/10/24 a 08/11/24	Sala Edi Balod	Curso de Artes Visuais	144h	87
Ateliê em Fluxo - Edição Semana de Ciência e Tecnologia UNESC	15/10/24	Em frente ao auditório Ruy Hülse	Curso de Artes Visuais - Licenciatura	3h	100
Oficinas - Unesc Profissões	De 30/10/24 a 31/10/24	Campus Unesc	Curso de Artes Visuais	26h	200
Exposição coletiva dos Trabalhos de Conclusão do Curso de Artes Visuais - Bacharelado	18/11/24	Sala Edi Balod	Curso de Artes Visuais	3h	65
Abertura da exposição/exercícios com vídeo "Salavazada"	21/11/24	Bloco Z – Sala 010	Disciplina Laboratório de Vídeo do Curso de Artes Visuais	3h	55
Apresentações dos Trabalhos de Conclusão dos Cursos de Artes Visuais Bacharelado e Licenciatura	De 25/11 a 29/11/24	Diversos espaços da Unesc	Curso de Artes Visuais	40h	240
Circuito de Artes Visuais 2024	De 03/12/24 a 05/12/24	Bloco Z	Curso de Artes Visuais	6h	19
Exposição The Click	De 02/12/24 a 06/12/24	Bloco Z – Sala 010	Disciplinas de Laboratório de fotografia e Ensaios	6h	64

Atividades	Data / período	Local	Organização	C.H.	Nº de participantes
			Fotográficos do Curso de Artes Visuais		
Total: 27				1.426h	2.586

Fonte: Curso de Artes Visuais Presencial (2024)

Quadro 103 – Artes Visuais Presencial: viagens e visitas técnicas 2024

Viagem / Visita	Data / período	Local	Organização	C.H.	Nº de participantes
Visita técnica ao evento Skate Total Urbe	22/03/24	Parque Altair Guidi, Criciúma/SC	Curso de Artes Visuais	3h	47
Visita na abertura da Exposição da Artista Odete Calderan	27/03/24	Centro Cultural Jorge Zanatta, Criciúma/SC	Curso de Artes Visuais	2h30	50
Visita na abertura de uma exposição artística	08/03/24	Cocal do Sul/SC	Curso de Artes Visuais	2h30	15
Visita na abertura de uma exposição artística	07/05/24	ACIC – Associação Empresarial de Criciúma	Curso de Artes Visuais	2h30	15
Visita na abertura de uma exposição do artista Álvaro Piucco	20/06/24	Criciúma	Curso de Artes Visuais	3h	15

Fonte: Curso de Artes Visuais Presencial (2024)

Quadro 104 – Artes Visuais Presencial: Reuniões realizadas em 2024

Reuniões	Total	C.H.	Nº de participações
Reuniões de Colegiado	3	6h	50
Reuniões de Núcleo Docente Estruturante	10	30h	60
Total	13	36h	110

Fonte: Curso de Artes Visuais Presencial (2024)

Quadro 105 – Artes Visuais Presencial: Casos especiais de matrículas por situação em 2024

Situação	1º Semestre	2º Semestre
Abertura de Vaga	10	-
Matrícula fora do prazo	57	22
Exclusão de disciplina	-	-
Choque de horário	13	13
Complementação	2	-
Nº de crédito	58	10
Quebra de Pré-Requisito	-	-
Exclusão de turma especial	-	-
Troca de turma	-	-
Vagas em 1ª fase	-	-
Demais situações	-	2

Fonte: Curso de Artes Visuais Presencial (2024)

4.1.2.5 Curso de Biomedicina Presencial – Bacharelado

Quadro 106 – Dados do Curso de Biomedicina Presencial

Curso de Biomedicina Presencial	
Pró-Reitoria	PROEN

Curso de Biomedicina Presencial	
Coordenador	Hugo Galvane Zapelini
Coordenador Adjunto	Emanuel de Souza
Portaria (nomeação)	Portaria 25/2022/Reitoria

Fonte: Curso de Biomedicina Presencial (2024)

Quadro 107 – Biomedicina Presencial: Relatório de Atividades 2024

Atividades	Data / período	Local	Organização	C.H.	Nº de participantes
Coleta e Tipagem Sanguínea	09/03/24	Praça Matriz São Donato	Projeto de Extensão - Ações Comunitárias Curso de Biomedicina	4h	2
Coleta e Tipagem Sanguínea	27/03/24	Vónsher Cosméticos (Criciúma)	Projeto de Extensão - Ações Comunitárias Curso de Biomedicina	4h	2
Coleta e Tipagem Sanguínea	13/04/24	CEI Afasc Professor Lapagesse	Projeto de Extensão - Ações Comunitárias Curso de Biomedicina	4h	2
Coleta e Tipagem Sanguínea	18/04/24	Central Angeloni (Içara)	Projeto de Extensão - Ações Comunitárias Curso de Biomedicina	4h	2
Coleta e Tipagem Sanguínea	27/04/24	E.M.E.B. José Contim Portella (Criciúma)	Projeto de Extensão - Ações Comunitárias Curso de Biomedicina	4h	2
Coleta e Tipagem Sanguínea	07/05/24	Dia da extensão UNESC (Criciúma)	Projeto de Extensão - Ações Comunitárias Curso de Biomedicina	4h	2
Coleta e Tipagem Sanguínea	17/05/24	Ação empresarial ACIC (Criciúma)	Projeto de Extensão - Ações Comunitárias Curso de Biomedicina	4h	2
Coleta e Tipagem Sanguínea	18/05/24	Ação empresarial ACIC (Criciúma)	Projeto de Extensão - Ações Comunitárias Curso de Biomedicina	4h	2
Coleta e Tipagem Sanguínea	18/05/24	Ação sobre conscientização das hepatites virais (Hall da Reitoria)	Projeto de Extensão - Ações Comunitárias Curso de Biomedicina	4h	2
Coleta e Tipagem Sanguínea	29/06/24	Ação Viver-Com no parque das Nações (Criciúma)	Projeto de Extensão - Ações Comunitárias Curso de Biomedicina	4h	2
Coleta e Tipagem Sanguínea	20/07/24	Ação Viver-Com ODS, Parque das Nações (Criciúma)	Projeto de Extensão - Ações Comunitárias Curso de Biomedicina	4h	2
Coleta e Tipagem Sanguínea	17/08/24	Ação Happy Face (Criciúma)	Projeto de Extensão - Ações Comunitárias Curso de Biomedicina	4h	2
Coleta e Tipagem Sanguínea	28/09/24	Ação Viver-Com ODS, Parque das Nações (Criciúma)	Projeto de Extensão - Ações Comunitárias Curso de Biomedicina	4h	2

Atividades	Data / período	Local	Organização	C.H.	Nº de participantes
Coleta e Tipagem Sanguínea	25/10/24	Escola Filho do Mineiro (Criciúma)	Projeto de Extensão - Ações Comunitárias Curso de Biomedicina	4h	2
Coleta e Tipagem Sanguínea	07/11/24	Ação sobre câncer de próstata (Hall da Reitoria – UNESC)	Projeto de Extensão - Ações Comunitárias Curso de Biomedicina	4h	2
Coleta e Tipagem Sanguínea	03/12/24	Ação Dezembro Vermelho (Clínicas Integradas – UNESC)	Projeto de Extensão - Ações Comunitárias Curso de Biomedicina	4h	2
Total: 17				68h	34

Fonte: Curso de Biomedicina Presencial (2024)

Quadro 108 – Biomedicina Presencial: Organização em eventos 2024

Evento	Data/ período	Local	Organização	C.H.	Nº de participantes
Aula Inaugural 1º semestre	25/03/24	UNESC	Curso de Biomedicina	6h	315
Aula Inaugural 2º semestre	03/09/24	UNESC	Curso de Biomedicina	6h	312
Palestra Práticas Integrativas	02/08/24	UNESC	Curso de Biomedicina	3h	90
Palestra sobre Auriculoterapia	16/08/24	UNESC	Curso de Biomedicina	3h	76
Palestra Medicina Tradicional Chinesa	30/08/24	UNESC	Curso de Biomedicina	3h	82
Palestra e Prática de Bio-dança	13/09/24	UNESC	Curso de Biomedicina	3h	79
Palestra Análise de Alimentos	05/09/24	UNESC	Curso de Biomedicina	2h	280
Palestra Biomedicina Estética	05/09/24	UNESC	Curso de Biomedicina	2h	290
Palestra e Prática Patologia Clínica	05/09/24	UNESC	Curso de Biomedicina	2h	297
Palestra Práticas Integrativas Aromaterapia	26/10/24	UNESC	Curso de Biomedicina	3h	78
X Jornada Acadêmica de Biomedicina	De 08/10/24 a 11/10/24	UNESC	Curso de Biomedicina	20h	330
Palestra Atuação do Biomédico na Fisiologia do Esporte	08/11/24	UNESC	Curso de Biomedicina	3h	330
Palestra e Prática hidroxiapatita e sua versatilidade	08/11/24	UNESC	Curso de Biomedicina	3h	71
Palestra entre a Biomedicina e a Biotecnologia	09/11/24	UNESC	Curso de Biomedicina	3h	330
Palestra Biomedicina e o CRBM-5	09/11/24	UNESC	Curso de Biomedicina	3h	330
Palestra Carreira na Gestão de Qualidade, uma nova perspectiva para os Biomédicos	09/11/24	UNESC	Curso de Biomedicina	3h	330
Palestra e Prática, o uso da metodologia 3R para liberação de Hemogramas	09/11/24	UNESC	Curso de Biomedicina	3h	55

Evento	Data/ período	Local	Organização	C.H.	Nº de participantes
Palestra Neurobiomeodicina, vale a pena?	10/11/24	UNESC	Curso de Biomedicina	3h	330
Palestra o que você precisa saber sobre residência na Biomedicina	10/11/24	UNESC	Curso de Biomedicina	3h	330
Palestra Atuação do biomédico Imagenologista	10/11/24	UNESC	Curso de Biomedicina	3h	330
Palestra Rejuvenescimento e Harmonização Intima	10/11/24	UNESC	Curso de Biomedicina	3h	330
Palestra Fake News – Problema de Saúde Pública	10/11/24	UNESC	Curso de Biomedicina	3h	330
Palestra Tema Acupuntura	16/11/24	UNESC	Curso de Biomedicina	3h	78
Palestra sobre Ventosaterapia e Auriculoterapia na Acupuntura	18/09/24	UNESC	Curso de Biomedicina	3h	78
Palestra Práticas Integrativas em Saúde Reflexologia	24/11/24	UNESC	Curso de Biomedicina	3h	78
Total: 25				95hs	5.559

Fonte: Curso de Biomedicina Presencial (2024)

Quadro 109 – Biomedicina Presencial: viagens e visitas técnicas 2024

Viagem / Visita	Data/ período	Local	Organização	C.H.	Nº de participantes
Visita Técnica	26/04/24	LACEN/SC – Laboratório de Saúde Pública	Curso de Biomedicina	15h	80
XVIII Congresso Brasileiro de Biomedicina, VI Congresso Internacional da Biomedicina II Congresso Brasileiro e Internacional de Biomedicina Estética e contox- Congresso de Harmonização Orofacial	De 24/10/24 a 27/10/24	1º Região Rio Centro	1º Região Rio Centro/ Curso de Biomedicina	20h	5
V Congresso Latinoamericano de Biomedicina	De 14/11/24 a 16/11/24	Região Sul 5ª Regional	Região Sul 5ª Regional / Curso de Biomedicina	20h	82
XII Congresso Sul brasileiro de Biomedicina e III Congresso de Biomedicina em Estética Florianópolis	De 14/11/24 a 16/11/24	Região Sul 5ª Regional	Região Sul 5ª Regional / Curso de Biomedicina		82
Total:	4			45	167

Fonte: Curso de Biomedicina Presencial (2024)

Quadro 110 – Biomedicina Presencial: Reuniões realizadas em 2024

Reuniões	Total	C.H.	Nº de participantes
Reunião de Colegiado	02	8h	49
Reuniões de Núcleo Docente Estruturante	03	12h	5
Total: 5	05	20h	54

Fonte: Curso de Biomedicina Presencial (2024)

Quadro 111 – Biomedicina Presencial: Casos especiais de matrículas por situação em 2024

Situação	1º Semestre	2º Semestre
Abertura de Vaga	100	54
Matrícula fora do prazo	114	125
Exclusão de disciplina	37	51
Choque de horário	150	77
Complementação	13	17
Desconto de crédito	18	11
Quebra de Pré-Requisito	96	52
Exclusão de turma especial	-	-
Troca de turma	37	39
Vagas em 1ª fase	54	54
Demais situações	-	-

Fonte: Curso de Biomedicina Presencial (2024)

4.1.2.6 Curso de Ciências Biológicas Presencial – Bacharelado e Licenciatura

Quadro 112 – Dados do Curso de Ciências Biológicas Presencial

Curso de Ciência Biológicas	
Pró-Reitoria	PROEN
Coordenadora	Mainara Figueiredo Cascaes
Coordenador Adjunto	Fernando Carvalho
Portaria (nomeação)	Portaria 03/2024 Reitoria

Fonte: Curso de Ciências Biológicas Presencial (2024)

Quadro 113 – Ciências Biológicas Presencial: Relatório de Atividades 2024

Atividades	Data/ período	Local	Organiza- ção	C.H	Nº de participantes
Curricularização da extensão Ciências Biológicas	11/07/24	UNESC	Curso de Ciências Biológicas	4h	60
Aula inaugural do 2º semestre do Curso de Ciências Biológicas	05/08/24	UNESC	CACIB - Curso de Ciências Biológicas	4h	120
Projeto de Extensão Lixo Marinho no Sul Catarinense	21/09/24	Balneário Rincão	Curso de Ciências Biológicas	3h	46
Projeto de Extensão Lixo Marinho no Sul Catarinense	23/10/24	Praia de Passo de Torres	Curso de Ciências Biológicas	3h	38
Aula de Processos Pedagógicos de Ciências – Turma da 5ª fase de Pedagogia. Prática sobre densidade, calor e pressão atmosférica.	06/03/24	Laboratório de Prática de Ensino de Ciências-LEC	Curso de Ciências Biológicas	3h	43
Aula de microscopia sobre animais invertebrados. Com alunos do 5ª ano da Escola João Frassetto. Seleccionamos os insetos para visualização no microscópio	07/03/24	Laboratório de Prática de Ensino de Ciências-LEC	Curso de Ciências Biológicas	1h35	35



Atividades	Data/ período	Local	Organiza- ção	C.H	Nº de participantes
Atividade na escola da comunidade, alunos do 2º ano. Prática sobre animais vertebrados e invertebrados. Mostra de animais em via úmida. Painel interativo do jogo da memória de animais vertebrados e invertebrados	11/03/24	Escola da comunidade/ SATC	Curso de Ciências Biológicas	3h	87
Aula de Processos Pedagógicos de Ciências – Turma da 5ª fase de Pedagogia. Prática sobre Educação ambiental, oficina de terrário e mata ciliar.	13/03/24	Laboratório de Prática de Ensino de Ciências-LEC	Curso de Ciências Biológicas	3h	44
Atividade: Bicho Marinho Interação entre os alunos do Colégio UNESC e equipe de extensão	15/03/24	Laboratório de Prática de Ensino de Ciências-LEC	Curso de Ciências Biológicas Equipe de extensão	2h	38
Atividade sobre os sistemas do corpo humano. Oficina dos sistemas, microscopia com células animais.	21/03/24	Laboratório de Prática de Ensino de Ciências-LEC	Curso de Ciências Biológicas	2h30	20
Atividade sobre os sistemas do corpo humano. Oficina dos sistemas, microscopia com células animais.	25/03/24	Laboratório de Prática de Ensino de Ciências-LEC	Curso de Ciências Biológicas	2h30	22
Aula de Processos Pedagógicos de Ciências – Turma da 5ª fase de Pedagogia. Uma proposta didática com explicação a partir do estudo dos materiais didáticos do LEC.	03/04/24	Laboratório de Prática de Ensino de Ciências-LEC	Curso de Ciências Biológicas	3h	43
Atividade prática sobre astronomia, oficina: sistema solar / maquete na caixa de papelão.	04/04/24	Escola da comunidade/ SATC	Curso de Ciências Biológicas	3h	79
Escola da comunidade Jardim Alegria Infantil I: Aula sobre animais em extinção, ararinha azul, Museu de zoologia compartilhou alguns exemplares de aves, para enriquecer a aula.	16/04/24	Laboratório de Prática de Ensino de Ciências-LEC	Curso de Ciências Biológicas	1h30	15
Jardim Alegria Infantil I Atividade sobre animais a vida das borboletas. Metamorfose das borboletas. Utilizamos materiais didáticos: Borboletário, painel, portfólio explicativo.	22/04/24	Laboratório de Prática de Ensino de Ciências-LEC	Curso de Ciências Biológicas	1h30	17



Atividades	Data/ período	Local	Organiza- ção	C.H	Nº de participantes
Visualizaram o ciclo de vida das borboletas.					
Atividades com alunos com altas habilidades. Extração de DNA, prática sobre herbário/ botânica e exsiccatas.	24/04/24	Laboratório de Prática de Ensino de Ciências-LEC	Curso de Ciências Biológicas	1h30	07
Atividade prática sobre os répteis. Mostra de animais em via úmida. Animais taxidermizados.	25/04/ 24	Escola da comunidade/ SATC	Curso de Ciências Biológicas	3h	87
Projeto com infantil I - SATC Os guardiões do verão atividades lúdica de ambiente natural e pinturas com argila.	03/05/24	Escola da comunidade/ SATC	Curso de Ciências Biológicas	3h	10
Visita ao horto da SATC. Conversa sobre como plantamos a semente? O que tem dentro da semente? Aprendendo sobre o solo e o plantio de flores.	06/05/24	Escola da comunidade/ SATC	Curso de Ciências Biológicas	2h	28
Aula de Processos Pedagógicos de Ciências – Turma da 5ª fase de Pedagogia. Proposta de atividades práticas no LEC (Química e Física)	08/05//24	Laboratório de Prática de Ensino de Ciências-LEC	Curso de Ciências Biológicas	3h	44
Atividade de trilha no fragmento de mata atlântica na escola da comunidade SATC- Momento de percepção ambiental.	10/05/24	Horto e trilha da SATC	Curso de Ciências Biológicas	1h30	24
Atividades/ aula na disciplina de Fisiologia animal/ Unesc 1ª fase de Ciências Biológicas	15/05/24	Atividade prática no LEC, na disciplina de Fisiologia animal	Curso de Ciências Biológicas	2h30	22
Atividade prática sobre microrganismos. Realizamos práticas do fermento e visualização dos microrganismos e algas microscópicas	16/05/ 24	Escola da comunidade/ SATC	Curso de Ciências Biológicas	3h	85
Orientação sobre as atividades do Projeto de extensão. Rio saudável comunidade fortalecida. Professores e acadêmicos	05/08/24	Laboratório de Prática de Ensino de Ciências-LEC	Curso de Ciências Biológicas	2h	13
Reunião do CA do Curso de Ciências Biológicas	06/08/24	Laboratório de Prática de Ensino de	Curso de Ciências Biológicas	2h	11



Atividades	Data/ período	Local	Organiza- ção	C.H	Nº de participantes
		Ciências- LEC			
Atividades práticas com alunos do colégio UNESC. Tema: solubilidade da água, ciclo da água, Terrá- rio	07/08/24	Laboratório de Prática de Ensino de Ciências- LEC	Curso de Ciências Biológicas	2h	29
Atividades do projeto Lixo Marinho/ Catalogação, or- ganizando, limpeza no ma- terial coletado.	09/ 08/24	Laboratório de Prática de Ensino de Ciências- LEC	Curso de Ciências Biológicas	2h	06
Projeto com Infantil II - SATC Os guardiões do outono atividade lúdica, oficina de confeção de árvores com papel marche, pinturas de árvores com argila.	12/08/24	Escola da comunidade/ SATC	Curso de Ciências Biológicas	2h	20
Orientação sobre as ativi- dades do Projeto de exten- são. Rio saudável comuni- dade fortalecida. Professo- res e acadêmicos	14/08/24	Laboratório de Prática de Ensino de Ciências- LEC	Curso de Ciências Biológicas	2h	12
Orientação Estágio e aula na disciplina de Estágio II	15/08/24	Laboratório de Prática de Ensino de Ciências- LEC	Curso de Ciências Biológicas	2h30	19
Atividade para os funcioná- rios do Horto /UNESC. Tema Como confeccionar um terrário	19/08/24	Laboratório de Prática de Ensino de Ciências- LEC	Curso de Ciências Biológicas	1h	02
Estágio de docência Aca- dêmica, para 4ª fase de Li- cenciatura. Microscopia :Prática de vi- sualização de estômatos dos vegetais	19/08/24	Laboratório de Prática de Ensino de Ciências- LEC	Curso de Ciências Biológicas	2h	15
Projeto com Infantil da SATC Os guardiões da Pri- mavera atividade lúdica de ambiente Floridos e cola- gem em tecidos	22/08/24	Escola da comunidade/ SATC	Curso de Ciências Biológicas	2h	24
Atividade com os bombei- ros Mirim de Criciúma. Tema = animais peçonhen- tos e não peçonhentos da Mata Atlântica	24/08/24	Laboratório de Prática de Ensino de Ciências- LEC	Curso de Ciências Biológicas e Museu de Zoologia	3h30	38
Atendimento a acadêmica de pedagogia, empréstimo de material didático peda- gógico. sistema digestivo, urinário, respiratório	27/08/24	Laboratório de Prática de Ensino de Ciências- LEC	Curso de Ciências Biológicas	1h	27
Atividades práticas com alunos do colégio UNESC. Tema: solubilidade da	28/08/24	Laboratório de Prática de Ensino de	Curso de Ciências Biológicas	2h	25



Atividades	Data/ período	Local	Organiza- ção	C.H	Nº de participantes
água, ciclo da água, Terrário		Ciências- LEC			
Atividades práticas com alunos do colégio UNESC. 4ª ano Prática entendendo dos fenômenos caloríficos: Oficina de vulcões	29/08/24	Laboratório de Prática de Ensino de Ciências- LEC	Curso de Ciências Biológicas	2h	25
Atividades práticas com alunos da Escola Ciranda. Momentos de experiências: Coluna de cores dos líquidos leite colorido, vela que apaga com água.	02/09/24	Laboratório de Prática de Ensino de Ciências- LEC	Curso de Ciências Biológicas	1h30	23
Projeto Infantil III da SATC. Os guardiões do outono atividade lúdica de ambiente com cores de outono. Pintura em tela com argila	03/09/24	Escola da comunidade/ SATC	Curso de Ciências Biológicas	2h	21
Atividades práticas com alunos do colégio UNESC. 4ª ano II Prática dos fenômenos caloríficos e Substâncias Oficina de vulcões	04/09/24	Laboratório de Prática de Ensino de Ciências- LEC	Curso de Ciências Biológicas	2h	24
Atividades práticas com alunos do colégio UNESC. 4ª ano I Prática dos fenômenos caloríficos e Substâncias Oficina de vulcões	05/09/24	Laboratório de Prática de Ensino de Ciências- LEC	Curso de Ciências Biológicas	2h	30
Atividades práticas na comunidade/ SATC Projeto Os Guardiões da primavera, com infantil III. Tarde de instigar a criatividade da guardiões com habilidades de colagem de flores secas em telas.	06/09/24	Escola da comunidade/ SATC	Curso de Ciências Biológicas	2h	24
Atividades práticas na comunidade/ SATC alunos do 5ª ano. Saber diferenciar por meio da prática a relação de misturas e substâncias com atividades químicas.	09/09/24	Escola da comunidade/ SATC	Curso de Ciências Biológicas	2h	68
Atividades Práticas na comunidade/ SATC alunos do 1ª ano/ aula de vertebrados e invertebrados, trabalhamos com material de via úmida.	10/09/24	Escola da comunidade/ SATC	Curso de Ciências Biológicas	2h	30
Atividades práticas na comunidade/ SATC alunos do 5ª ano Oficina de misturas e substâncias/ atividade química	12/09/24	Escola da comunidade/ SATC	Curso de Ciências Biológicas	2h	34



Atividades	Data/ período	Local	Organiza- ção	C.H	Nº de participantes
Atividades práticas na comunidade/ SATC Projeto As estações do ano: outono, oficina de pintura em tela com extração de cores do solo (argila) e Flores	16/09/24	Escola da comunidade SATC	Curso de Ciências Biológicas	2h	22
Jardim Alegria: Aula com cenário de mar e tartarugas, alunos do infantil I, a pergunta era: Com é o ciclo de vida das tartarugas, as crianças pintaram as tartarugas e levaram para casa.	18/09/24	Laboratório de Prática de Ensino de Ciências-LEC	Curso de Ciências Biológicas	2h	25
Atividades práticas na comunidade/ SATC Projeto As estações do ano: Inverno, oficina de bonecos de neve em papel marche	20/09/24	Escola da comunidade/ SATC	Curso de Ciências Biológicas	2h	22
Formação continuada com professores da comunidade Balneário Gaivota	21/09/24	Laboratório de Prática de Ensino de Ciências-LEC	Curso de Ciências Biológicas	4h	41
Atividades práticas com alunos do colégio UNESC. 4ª ano Prática dos fenômenos densidade dos líquidos	25/09/24	Laboratório de Prática de Ensino de Ciências-LEC	Curso de Ciências Biológicas	2h	26
Atividade prática de Formação continuada, Balneário Gaivota	25/09/24	Laboratório de Prática de Ensino de Ciências-LEC	Curso de Ciências Biológicas	3h	07
Atividade prática de Formação continuada, Balneário Gaivota	27/09/24	Laboratório de Prática de Ensino de Ciências-LEC	Curso de Ciências Biológicas	3h	05
Atividades práticas na comunidade/ SATC, alunos do 4ª ano. Praticando as misturas e separações líquidas	30/09/24	Escola da comunidade SATC	Curso de Ciências Biológicas	2h	30
Atividades práticas na comunidade da Escola Eliza Sampaio. Projeto. Rio saudável comunidade fortalecida.	30/09/24	Laboratório de Prática de Ensino de Ciências-LEC	Curso de Ciências Biológicas	2h	28
Atividades práticas na comunidade/ SATC, alunos do 4ª ano. Praticando as misturas e separações líquidas, oficina de experimentação.	30/09/24	Escola da comunidade SATC	Curso de Ciências Biológicas	2h	33



Atividades	Data/ período	Local	Organiza- ção	C.H	Nº de participantes
Aula do EAD/ acadêmicas da disciplina de Processos Pedagógicos de Ciências	02/11/24	Laboratório de Prática de Ensino de Ciências-LEC	Curso de Ciências Biológicas	2h	04
Atividades práticas na comunidade/ SATC, alunos do 4ª ano. Praticando as misturas e separações líquidas, oficina de experimentação.	03/10/24	Escola da comunidade SATC	Curso de Ciências Biológicas	2h	56
Atividades práticas Colégio UNESC, alunos do 3ª ano. Construindo vulcão com reação.	07/10/24	Laboratório de Prática de Ensino de Ciências-LEC	Curso de Ciências Biológicas	2h	26
Aula prática com alunos do Bairro da Juventude, sobre o corpo humano, utilizamos molde anatômico e tecidos animais no microscópios.	08/10/24	Laboratório de Prática de Ensino de Ciências-LEC	Curso de Ciências Biológicas	2h	34
Aula do EAD/ acadêmicas da disciplina de Processos Pedagógicos de Ciências	09/10/24	Laboratório de Prática de Ensino de Ciências-LEC	Curso de Ciências Biológicas	2h	02
Curso de Ciências Biológicas. Projeto de extensão Rio saudável comunidade fortalecida	11/10/24	Laboratório de Prática de Ensino de Ciências-LEC	Curso de Ciências Biológicas	1h30	09
Projeto Lixo Marinho, praticando a percepção do meio ambiente com alunos do 4ªano do colégio UNESC. Mostra de coleção didática	16/10/24	Laboratório de Prática de Ensino de Ciências-LEC	Curso de Ciências Biológicas	3h	55
Atividades práticas na comunidade/ SATC- alunos do infantil V Projeto As estações do ano: Oficina de árvores do outono/ cores e formas.	18/10/24	Escola da comunidade/ SATC	Curso de Ciências Biológicas	2h	22
Reunião do PIBID Escolha dos professores coordenadores das escolas/ Estadual e municipal	18/10/24	Laboratório de Prática de Ensino de Ciências-LEC	Curso de Ciências Biológicas	1h30	07
Projeto Lixo Marinho Organização de materiais e reunião da equipe.	19/10/24	Laboratório de Prática de Ensino de Ciências-LEC	Curso de Ciências Biológicas	3h	06
Atividades práticas na comunidade/ SATC – alunos do infantil IV	22/10/24	Escola da comunidade/ SATC	Curso de Ciências Biológicas	1h	24



Atividades	Data/ período	Local	Organiza- ção	C.H	Nº de participantes
Projeto As estações do ano: Vivência da fotossíntese					
Projeto de extensão Rio saudável comunidade fortalecida	23/10/24	Laboratório de Prática de Ensino de Ciências-LEC	Curso de Ciências Biológicas	1h30	09
Encerramento do projeto Os Guardiões do Outono Infantil V-2 comunidade/ SATC	25/10/24	Escola da comunidade/ SATC	Curso de Ciências Biológicas	2h	60
Atividades práticas na comunidade/ SATC – alunos do infantil V- 1 Projeto As estações do ano: apresentação dos animais do inverno	30/10/24	Escola da comunidade/ SATC	Curso de Ciências Biológicas	2h	22
Projeto Semana das profissões UNESCO/ participação de várias escolas da comunidade	31/10/24	Laboratório de Prática de Ensino de Ciências-LEC	Curso de Ciências Biológicas	1h30	20
Projeto de extensão Rio saudável comunidade fortalecida	23/10/24	Laboratório de Prática de Ensino de Ciências-LEC	Curso de Ciências Biológicas	1h30	09
Atividades práticas Colégio UNESCO, alunos do 3º ano. Construindo vulcão com reação.	04/11/24	Laboratório de Prática de Ensino de Ciências-LEC	Curso de Ciências Biológicas	2h	26
LEC vai à escola da Comunidade- Colégio Marista. Aula e exposição sobre animais que se reproduzem por ovos	05/11/24	Laboratório de Prática de Ensino de Ciências-LEC	Curso de Ciências Biológicas	2h	28
Aula do EAD/ acadêmicas da disciplina de Processos Pedagógicos de Ciências	06/11/24	Laboratório de Prática de Ensino de Ciências-LEC	Curso de Ciências Biológicas	1h	02
Reunião do PIBID Escolha dos professores coordenadores das escolas/ Estaduais e municipais	07/11/24	Laboratório de Prática de Ensino de Ciências-LEC	Curso de Ciências Biológicas	1h	07
Projeto de extensão Rio saudável comunidade fortalecida	08/11/24	Laboratório de Prática de Ensino de Ciências-LEC	Curso de Ciências Biológicas	1h	09
Aula do EAD/ acadêmicas da disciplina de Processos Pedagógicos de Ciências	13/11/24	Laboratório de Prática de Ensino de Ciências-LEC	Curso de Ciências Biológicas	2h	02

Atividades	Data/ período	Local	Organiza- ção	C.H	Nº de participantes
Reunião do PIBID Encontro com todos os Pi- bidianos, professores ori- entadores, coordenador	28/11/24	Laboratório de Prática de Ensino de Ciências- LEC	Curso de Ciências Biológicas	3h	06
Aula Prática de laboratório na disciplina de Meio Ambi- ente.	29/11/24	Laboratório de Prática de Ensino de Ciências- LEC	Curso de Ciências Biológicas	3h	24
Atividades práticas na co- munidade/ SATC – alunos do infantil - 1 Projeto As estações do ano: encerramento dos guardiões do verão. Sabo- reando a água saborizada!	09/12/24	Escola da comunidade SATC	Curso de Ciências Biológicas	1h	30
Oficina de Herbário com alunos da escola Municipal E.B. Passos de Torres/ Vila Nova. Aprendendo de Botânica com flores exicatas, pa- pel kodalite, papel contacte	10/12/24	Laboratório de Prática de Ensino de Ciências- LEC	Curso de Ciências Biológicas	2h	43
Total: 81				175h35	2.285

Fonte: Curso de Ciências Biológicas Presencial (2024)

Quadro 114 – Ciências Biológicas Presencial: participação em eventos 2024

Evento	Data / período	Local	Organização	C.H.	Nº de participantes
Participação na 22ª semana Nacional dos museus	14/05/24 a 17/05/24	EMEF Prefeito Dário Crepaldi EEB Ana Ma- chado Dal Toé Morro Grande/SC	Centro Cultural Pedro Dal Toé	4h	60
3ª Noite das Profis- sões da Escola Prof. Maria Garcia Pessi em Araranguá	03/10/24	Escola Prof. Ma- ria Garcia Pessi	Escola Prof. Ma- ria Garcia Pessi	4h	100
Total: 11				8h	160

Fonte: Curso de Ciências Biológicas Presencial (2024)

Quadro 115 – Ciências Biológicas Presencial: organização em eventos 2024

Evento	Data / período	Local	Organização	C.H.	Nº de participantes
Atividade de curricula- rização da extensão Projeto Rios Saudá- veis, Comunidades Fortalecidas, promo- vido entre as discipli- nas de Química para Ciências Biológicas, Biofísica, Zoologia de	13/11/24	Escola Eliza Sampaio – Crici- úma/SC	Curso de Ciên- cias Biológicas	8h	200

Evento	Data / período	Local	Organização	C.H.	Nº de participantes
Invertebrados II e Ecotoxicologia					
Palestra na Lideranças Comunitárias sobre o meio ambiente e educação ambiental	21/09/24	Unesc	Curso de Ciências Biológicas e Diretoria de Extensão e Ações Comunitárias	4h	29
Atividade científica, cultural e integrativa	25/03/24	Unesc	CACIB Curso de Ciências Biológicas	4h	60
Aula inaugural	28/08/24	UNESC – Mini auditório Edson Rodrigues	Curso de Ciências Biológicas	4h	120
Semana Acadêmica de Ciências Biológicas	16 a 18/10/24	Unesc	Curso de Ciências Biológicas	24h	120
Dia da Extensão	09/05/24	Unesc	UNESC Curso de Ciências Biológicas	8h	50
ViverCom	20/07/24	Parque das Nações	Curso de Ciências Biológicas e Diretoria de Extensão e Ações Comunitárias	4h	50
ViverCom	28/09/24	Parque da Prefeitura	Curso de Ciências Biológicas e Diretoria de Extensão e Ações Comunitárias	4h	50
Verão Mais Unesc	03/02/24	Praia do Rincão	Curso de Ciências Biológicas	4h	50
Total: 11				64h	729

Fonte: Curso de Ciências Biológicas Presencial (2024)

Quadro 116 – Ciências Biológicas Presencial: viagens e visitas técnicas 2024

Viagem / Visita	Data / período	Local	Organização	C.H.	Nº de participantes
Área em processo de reabilitação e Pousada Santo Antônio	06/04/24	Siderópolis e Treviso, SC	Curso de Ciências Biológicas	5h	25
Parque Astronômico Albert Einstein $E=mc^2$	19/04/24	Mina Brasil, Criciúma/SC	Curso de Ciências Biológicas	4h	45
Paleotocas – Museu Morro Grande	18/05/24	Morro Grande SC	Curso de Ciências Biológicas	11h	25
Parque Estadual da Serra Furada	25/05/24	Grão Pará/Orleans, SC	Curso de Ciências Biológicas	7h	15
componente das disciplinas Interação Animal-Planta	24/08/24	Parque Natural Municipal Xogleng – Nova Venéza/SC	Curso de Ciências Biológicas	4h	23
Visitar as paleotocas e coletas	29/08/24	Jacinto Machado/SC	Curso de Ciências Biológicas	11h	09

Viagem / Visita	Data / período	Local	Organização	C.H.	Nº de participantes
morcegos e ectoparasitos associados					
componente das disciplinas Ecologia do Organismo e Populações e Botânica Sistemática II	14/09/24	Morro dos Conventos Araranguá/SC	Curso de Ciências Biológicas	8h	33
Parque Ecológico Municipal José Milanese	21/09/24	Mina União – Criciúma/SC	Curso de Ciências Biológicas	4h	13
Observação de características biológicas, ecológicas e de manejo dos diferentes grupos de vertebrados	28/09/24	Zoológico – Gramado/RS	Curso de Ciências Biológicas	13h	14
Visitação Museu PUC/ RS	19/10/24	Porto Alegre/RS	Curso de Ciências Biológicas	13h	14
Visita técnica no novo zoológico	01/11/24	Parque das Nações-Criciúma/SC	Curso de Ciências Biológicas	3h	14
Reconhecimento de área de estudo paleotópias de Jacinto Machado	14/11/24	Jacinto Machado/SC	Curso de Ciências Biológicas	9h	04
Estudo da flora vascular nativa. Aula em campo sobre identificação de famílias e gêneros botânicos de interesse.	23/11/24	Reserva Biológica Estadual do Aguai – Nova Venéza/SC	Curso de Ciências Biológicas	8h	32
Visita técnica – em projetos que desenvolvem ações de educação ambiental e manejo de animais silvestres	05/12/24	TAMAR e R3 – Florianópolis/SC	Curso de Ciências Biológicas	11h	15
Total:14				111h	281

Fonte: Curso de Ciências Biológicas Presencial (2024)

Quadro 117 – Ciências Biológicas Presencial: Reuniões realizadas em 2024

Reuniões	Total	C.H.	Nº de participações
Reuniões de Colegiado	04	15h	40
Reuniões de Núcleo Docente Estruturante	26	52h	104
Total:	30	67h	144

Fonte: Curso de Ciências Biológicas Presencial (2024)

Quadro 118 – Ciências Biológicas Presencial Bacharelado: Casos especiais de matrículas por situação em 2024

Situação	1º Semestre	2º Semestre
Abertura de Vaga	-	-
Matrícula fora do prazo	14	05
Exclusão de disciplina	09	11
Choque de horário	03	02
Complementação	-	01

Situação	1º Semestre	2º Semestre
Desconto de crédito	-	-
Quebra de Pré-Requisito	05	08
Exclusão de turma especial	-	-
Troca de turma	-	-
Vagas em 1ª fase	54	-
Demais situações	15	21

Fonte: Curso de Ciências Biológicas Presencial (2024)

Quadro 119 – Ciências Biológicas Presencial Licenciatura: Casos especiais de matrículas por situação em 2024

Situação	1º Semestre	2º Semestre
Abertura de Vaga	-	-
Matrícula fora do prazo	-	09
Exclusão de disciplina	-	04
Choque de horário	-	03
Complementação	-	-
Desconto de crédito	-	-
Quebra de Pré-Requisito	00	04
Exclusão de turma especial	-	-
Troca de turma	-	05
Vagas em 1ª fase	54	54
Demais situações	03	13

Fonte: Curso de Ciências Biológicas Presencial (2024)

4.1.2.7 Curso de Ciências Contábeis Presencial – Bacharelado

Quadro 120 – Dados Curso de Ciências Contábeis Presencial

Curso de Ciências Contábeis	
Pró-Reitoria	PROEN
Coordenadora	Andréia Cittadin
Coordenadora Adjunta	Milla Lúcia Ferreira Guimarães
Portaria (nomeação)	Portaria n. 03/2023/Reitoria

Fonte: Curso de Ciências Contábeis Presencial (2024)

Quadro 121 – Ciências Contábeis Presencial: Relatório de Atividades 2024

Atividades	Data/ período	Local	Organização	C.H.	Nº de participantes
Curso De Ciências Contábeis E Sindi-cont	08/02/24	UNESC	Curso de Ciências Contábeis e Sindicato dos Contabilistas de Criciúma - SINDICONT	3h	8
Recepção de Calouros 2024.1	26/02/24	UNESC	Curso de Ciências Contábeis	1h	250
Imposto de Renda no Campus	02/04/24	UNESC	Curso de Ciências Contábeis e Núcleo de Apoio Fiscal (NAF)	4h	100
Imposto de Renda no Paço	04/04/24	Prefeitura de Criciúma	Curso de Ciências Contábeis e Núcleo de Apoio Fiscal (NAF)	5h	100
Imposto de Renda na Praça	06/04/24	Praça Nereu Ramos Criciúma	Curso de Ciências Contábeis e Núcleo	5h	100



Atividades	Data/ período	Local	Organização	C.H.	Nº de participantes
			de Apoio Fiscal (NAF)		
Imposto de Renda em Araranguá	27/04/24	Praça Araranguá	Curso de Ciências Contábeis e Núcleo de Apoio Fiscal (NAF)	5h	100
Contabilizando Saúde	04/05/24	Caravaggio Nova Veneza	Curso de Ciências Contábeis	10h	250
4º Seminário Catarinense De Estudantes De Ciências Contábeis "Perspectivas Da Contabilidade Na Era Digital"	De 07/05/24 a 09/05/24	On-line (Canal do CRCSC)	Curso de Ciências Contábeis e CRCSC	9h	200
XVII Mostra Científica De Projetos Acadêmicos e XIII Salão de Iniciação Científica (SIC)	19/06/24	UNESC	Alunos e professores do Curso de Ciências Contábeis	5h	35
Facilita Cidadão	22/06/24	Praça Nereu Ramos	Curso de Ciências Contábeis Núcleo de Apoio Fiscal (NAF)	5h	20
26ª Edição do "Formandos em Retrospectiva"	09/07/24	UNESC	Curso de Ciências Contábeis	3h	50
Minicurso "Atendimento E Relacionamento Com O Cliente"	23/07/24	ACIC	Curso de Ciências Contábeis, projeto de extensão Facilita Conexão, para o Núcleo da Mulher Empresária de Criciúma	3h	50
Recepção Calouros 2024.2	29/07/24	UNESC	Curso de Ciências Contábeis	1h	250
Aula Inaugural - Impactos da Reforma Tributária nas Empresas	17/09/24	UNESC	Curso de Ciências Contábeis	3h	300
XXXI Semana Acadêmica De Ciências Contábeis	De 15/10/24 a 18/10/24	UNESC	Curso de Ciências Contábeis	12h	250
Projeto de Extensão "Pé de Meia"	16/10/24	MORRO DA FUMAÇA	Núcleo de Apoio Fiscal (NAF)	3h	50
1ª Edição do evento Reestruturação Empresarial em Debate – Soluções de Crise	22/11/24	ACIC	Curso de Ciências Contábeis e Ferreira, Nascimento & Costa - Advocacia Empresarial	3h	60
XVIII Mostra Científica De Projetos Acadêmicos	23/11/24	UNESC	Alunos e professores do Curso de Ciências Contábeis	5hrs	35
XIV Salão de Iniciação Científica (SIC)	28/11/24	UNESC	Alunos e professores do Curso de Ciências Contábeis	3	50



Atividades	Data/ período	Local	Organização	C.H.	Nº de participantes
27ª Edição do "Formandos em Retrospectiva"	10/12/24	UNESC	Curso de Ciências Contábeis	3h	20
Total: 21				86	2.188

Fonte: Curso de Ciências Contábeis Presencial (2024)

Quadro 122 – Ciências Contábeis Presencial: viagens e visitas técnicas 2024

Viagem / Visitas Técnicas	Data / período	Local	Organização	C.H.	Nº de participantes
Visita técnica com os acadêmicos da 3ª fase XP Investimentos	10/10/24	XP Investimentos	Curso de Ciências Contábeis e professores	3h	21
Visita técnica com os acadêmicos da 2ª fase T1 Calculus Contabilidade	15/10/24	Calculus Contabilidade	Curso de Ciências Contábeis e professores	3h	41
Visita técnica com os acadêmicos ao Conselho Regional de Contabilidade de Santa Catarina - CRCSC	01/12/24	Concelho Regional de Contabilidade de Santa Catarina - CRCSC	Curso de Ciências Contábeis e professores	18h	46
Visita técnica com os acadêmicos da 2ª T2 e 3ª fase	18/11/24	Calculus Contabilidade	Curso de Ciências Contábeis e professores	3h	41
Total: 2				36	149

Fonte: Curso de Ciências Contábeis Presencial (2024)

Quadro 123 – Ciências Contábeis Presencial: Reuniões realizadas em 2024

Reuniões	Total	C.H.	Nº de participações
Reunião de Colegiado	2	3	22
Reunião de Núcleo de Docente Estruturante	14	4	5
Total:	16	62	27

Fonte: Curso de Ciências Contábeis Presencial (2024)

Quadro 124 – Ciências Contábeis Presencial: Casos especiais de matrículas por situação em 2024

Situação	1º Semestre	2º Semestre
Abertura de Vaga	6	-
Matrícula fora do prazo	4	6
Exclusão de disciplina	5	6
Choque de horário	4	3
Complementação	2	-
Desconto de crédito	-	-
Quebra de Pré-Requisito	-	-
Exclusão de turma especial	-	-
Troca de turma	12	10
Vagas em 1ª fase	108	54
Demais situações	241	392

Fonte: Curso de Ciências Contábeis Presencial (2024)

4.1.2.8 Curso de Ciência da Computação Presencial – Bacharelado

Quadro 125 – Dados do Curso de Ciência da Computação – Presencial

Curso de Ciência da Computação	
Pró-Reitoria	PROEN
Coordenador	Luciano Antunes
Coordenador Adjunto	Rogério Antônio Casagrande
Portaria (nomeação)	Portaria n. 2/2024/Reitoria

Fonte: Curso de Ciência da Computação Presencial (2024)

Quadro 126 – Ciência da Computação Presencial: participação em eventos 2024

Evento	Data / período	Local	Organização	C.H.	Nº de participantes
Semana Acadêmica de Ciência da Computação	De 16/10/24 a 19/10/24	UNESC	Curso de Ciência da Computação e Centro Acadêmico	16	400
Total:				16h	400

Fonte: Curso de Ciência da Computação Presencial (2024)

Quadro 127 – Ciência da Computação Presencial: Reuniões realizadas em 2024

Reuniões	Total	C.H.	Nº de participações
Reunião de Colegiado	04	8h	17
Reunião do Núcleo Docente	25	25h	5
Total	29	33h	22

Fonte: Curso de Ciência da Computação Presencial (2024)

Quadro 128 – Ciência da Computação Presencial: Projetos de Extensão 2024

Evento	Data / período	Local	Organização	C.H.	Nº de participantes
Projeto Interdisciplinar De Extensão: "Inclusão Digital na APAE"	2024	APAE Criciúma	Curso de Ciência da Computação	20h	10
Projeto "Informática para a Melhor Idade"	2024	UNESC	Curso de Ciência da Computação	8h/a	05
Total:				28h	15

Fonte: Curso de Ciência da Computação Presencial (2024)

Quadro 129 – Ciência da Computação Presencial: Casos especiais de matrículas por situação em 2024

Situação	1º Semestre	2º Semestre
Abertura de Vaga	-	-
Matrícula fora do prazo	-	-
Exclusão de disciplina	33	28
Choque de horário	-	-
Complementação	-	-
Desconto de crédito	-	-
Quebra de Pré-Requisito	-	-
Exclusão de turma especial	-	-
Troca de turma	-	-
Vagas em 1ª fase	165	54
Demais situações:		
- Reingresso	08	10
- Reingresso com Troca de Curso	03	02
- Troca de Curso	05	08

Fonte: Curso de Ciência da Computação Presencial (2024)

4.1.2.9 Curso de Ciências Econômicas Presencial – Bacharelado

Quadro 130 – Dados do Curso de Ciências Econômicas Presencial

Curso de Ciências Econômicas	
Pró-Reitoria	PROEN
Coordenador	Thiago Rocha Fabris
Coordenadora Adjunta	Melissa Watanabe
Portaria (nomeação)	Portaria n. 22/2022/Reitoria

Fonte: Curso de Ciências Econômicas Presencial (2024)

Quadro 131 – Ciências Econômicas Presencial: Relatório de Atividades 2024

Atividades	Data / período	Local	Organização	C.H.	Nº de participantes
Aula Aberta – Capacidades Dinâmicas	22/05/24	Bloco XXIA sala 007	PPGDS/ Ciências Econômicas/ Asd-ministração/ Observatório	4h	30
Aula Aberta – Aplicações Empíricas em Teorias das Organizações	28/06/24	Bloco XXIA sala 007	PPGDS/ Ciências Econômicas/ Asd-ministração/ Observatório	4h	30
Aula Aberta – Fundamentos da Governança nas Organizações: Análise sob a Perspectiva da Teoria da Agência	14/08/24	CRIO – Centro de Inovação Criciúma	PPGDS/ Ciências Econômicas/ Asd-ministração/ Observatório	4h	30
Aula Aberta – Pesquisa e Teoria da Agência Comportamental: Uma Revisão e Agenda de Pesquisa	21/08/24	Bloco P sala 202	PPGDS/ Ciências Econômicas/ Asd-ministração/ Observatório	4h	30
Semana S-GEN 2024	De 21/10/24 a 25/10/24	Auditório Edson Rodrigues	CEDUP	40h	100
Total: 05				20h	220

Fonte: Curso de Ciências Econômicas Presencial (2024)

Quadro 132 – Ciências Econômicas Presencial: participação em eventos em 2024

Evento	Data / período	Local	Organização	C.H.	Nº de participantes
Aula Inaugural – “Case Lavrá Beauty: A Convergência entre Agricultura e Beleza” – Flávia Steckert e Bárbara Steckert	20/03/24	Auditório Ruy Hulse / YouTube Unesc TV	Cursos de Processos Gerenciais / Gestão de Recursos Humanos / Ciências Econômicas	4h	240
Semana de Economia e Gestão	De 27/05/24 a 29/05/24	Auditório Ruy Hulse / Salas de Aula	Cursos de Processos Gerenciais / Gestão de Recursos Humanos / Ciências Econômicas	15h	240

Evento	Data / período	Local	Organização	C.H.	Nº de participantes
Dia do Economista	20/08/24	Auditório Edson Rodrigues	Ciências Econômicas	4h	110
Total: 03				23h	590

Fonte: Curso de Ciências Econômicas Presencial (2024)

Quadro 133 – Ciências Econômicas Presencial: viagem de estudos e visitas técnicas realizadas em 2024

Viagem / Visita	Data/ período	Local	Organização	C.H.	Nº de participantes
Viagem Acadêmica	De 27/04/24 a 01/05/24	São Paulo	Cursos de Processos Gerenciais / Gestão de Recursos Humanos / Ciências Econômicas	60h	25
Total: 1				60h	25

Fonte: Curso de Ciências Econômicas Presencial (2024)

Quadro 134 – Ciências Econômicas Presencial: Reuniões realizadas em 2024

Pauta	Data/ período	C.H.	Nº de participações
Reuniões de Colegiado	02	3	14
Reuniões de Núcleo Docente Estruturante	02	2	10
Total	04	5h	24

Fonte: Curso de Ciências Econômicas Presencial (2024)

Quadro 135 – Ciências Econômicas Presencial: casos especiais de matrículas por situação em 2024

Situação	1º Semestre	2º Semestre
Abertura de Vaga	-	-
Matrícula fora do prazo	15	10
Exclusão de disciplina	-	-
Choque de horário	01	-
Complementação	-	-
Desconto de crédito	-	-
Quebra de Pré-Requisito	-	01
Exclusão de turma especial	-	-
Troca de turma	-	-
Vagas em 1ª fase	14	05
Demais situações	04	10

Fonte: Curso de Ciências Econômicas Presencial (2024)

4.1.2.10 Curso de Ciências da Religião Presencial – Licenciatura

Quadro 136 – Dados do Curso de Ciências da Religião

Curso de Geografia Presencial – Licenciatura	
Pró-Reitoria	Curso de Ciências da Religião Presencial - Licenciatura
Coordenador	Prof. Paulo Sérgio Osório
Portaria (nomeação)	Portaria n.26/2023/Reitoria

Fonte: Curso de Ciências da Religião Presencial (2024)

Quadro 137 – Ciências da Religião Presencial: Participação em eventos 2024

Evento	Data/ período	Local	Organização	C.H.	Nº de participantes
Palestras Profa. Joice Poerschke Tema: Experiências da EJA Profa. Daniela Limas Tema: Ensino Religioso no Ensino Fundamental I	16/03/24		Curso de Ci- ências da Religião	3h	37
6º Abril Indígena Tema: Aldear a Universidade para a Justiça Social *Palestra com Martha Batista de Lima	11/04/24	Auditório Edson Rodrigues	UNESC – Evento Insti- tucional	3h	60
6º Abril Indígena Tema: Aldear a Universidade para a Justiça Social *Roda de conversa com Ingrid Sataré Mawé	12/04/24	Bloco M-2	UNESC – Evento Insti- tucional	3h	40
6º Abril Indígena Tema: Aldear a Universidade para a Justiça Social *Cultura Indígena, Cultura Mo- derna e Crise Climática com Maria Agraciada Tupinambá	19/04/24	Auditório Edson Rodrigues	UNESC – Evento Insti- tucional	3h	47
II Ciclo de Palestras Professor Me. Elias Manoel da Silva Tema: A Religiosidade como Justificativa na Construção de Brasília 1950-1960	07/06/24		Curso de Ci- ências da Religião	3h	54
PCC na Praça	13/06/24	Ginásio de Es- portes/UNESC	Licenciaturas UNESC	6h	150
Noite Cultural Tema: Ciências da Religião e Movimentos Sociais	14/06/24	Praça do Estu- dante	Curso de Ci- ências da Religião	3h	150
Exposição – UNESC 56 Anos	28/06/24	Memorial UNESC	CE- DOC/UNESC	2h	150
XIII Colóquio Regional de En- sino Religioso Tema: Organização Curricular e Práticas Pedagógicas não Confessionais	08/11/24	Auditório Rui Hulse	Curso de Ci- ências da Religião	8h	130
11º Novembro da Consciência Negra Tema: Introdução à Teologia Yorubá: conceitos e práticas com o professor Rodrigo Peni- che	22/11/24	Bloco XXI-B sala 005	NEABI	3h	25

Fonte: Curso de Ciências da Religião Presencial (2024)

Quadro 138 – Ciências da Religião Presencial: Viagens e visitas técnicas 2024

Viagem / Visita	Data/ período	Local	Organização	C.H.	Nº de parti- cipantes
Visita à Basílica com o reitor Pe. Antônio Vander	17/10/24	Basílica Santuá- rio SCMJ/ Içara	Curso de Ci- ências da Religião	3h	20

Viagem / Visita	Data/ período	Local	Organização	C.H.	Nº de partici- pantes
Visita à CENJ com o Pastor Toninho	31/10/24	CENJ/ Criciúma	Curso de Ci- ências da Religião	3h	22
Visita ao Centro Espírita Um- bandista Pai Tomé e Cabo- cla Indaiá da Cachoeira	24/11/24	Centro Espírita Umbandista - Urussanga	Curso de Ci- ências da Religião	3h	23
Total: 3				9h	65

Fonte: Curso de Ciências da Religião Presencial (2024)

Quadro 139 – Ciências da Religião Presencial: Reuniões de Colegiado 2024

Reuniões	Data/ perío- do	Local	Organização	C.H.	Nº de partici- pantes
Reunião do Núcleo Do- cente Estruturante	21/02/24	Unesc	Coordenação do Curso	4h	5
Reunião do Núcleo Do- cente Estruturante	22/03/24	Unesc	Coordenação do Curso	4h	5
Reunião do Núcleo Do- cente Estruturante	05/04/24	Unesc	Coordenação do Curso	2h	5
Reunião de Colegiado	18/04/24	Unesc	Coordenação do Curso	2h	8
Reunião do Núcleo Do- cente Estruturante	19/04/24	Unesc	Coordenação do Curso	2h	5
Reunião do Núcleo Do- cente Estruturante	10/05/24	Unesc	Coordenação do Curso	2h	5
Reunião de Colegiado	17/05/24	Unesc	Coordenação do Curso	2h	9
Reunião do Núcleo Do- cente Estruturante	31/05/24	Unesc	Coordenação do Curso	2h	5
Reunião do Núcleo Do- cente Estruturante	14/06/24	Unesc	Coordenação do Curso	4h	5
Reunião de Colegiado	21/06/24	Unesc	Coordenação do Curso	2h	9
Reunião do Núcleo Do- cente Estruturante	12/07/24	Unesc	Coordenação do Curso	4h	5
Reunião do Núcleo Do- cente Estruturante	16/08/24	Unesc	Coordenação do Curso	4h	5
Reunião do Núcleo Do- cente Estruturante	20/09/24	Unesc	Coordenação do Curso	4h	5
Reunião do Núcleo Do- cente Estruturante	11/10/24	Unesc	Coordenação do Curso	4h	5
Reunião do Núcleo Do- cente Estruturante	22/11/24	Unesc	Coordenação do Curso	4h	5
Reunião de Colegiado	29/11/24	Unesc	Coordenação do Curso	2h	8
Reunião do Núcleo Do- cente Estruturante	06/12/24	Unesc	Coordenação do Curso	4h	5
Total: 17				52	18

Fonte: Curso de Ciências da Religião Presencial (2024)

Quadro 140 – Ciências da Religião Presencial: Casos especiais de matrículas por situação em 2024

Situação	1º Semestre	2º Semestre
Abertura de Vaga	-	-
Matrícula fora do prazo	05	03
Exclusão de disciplina	-	-
Choque de horário	-	-

Situação	1º Semestre	2º Semestre
Complementação	-	-
Desconto de crédito	-	-
Quebra de Pré-Requisito	-	-
Exclusão de turma especial	-	-
Troca de turma	-	-
Vagas em 1ª fase	-	-
Demais situações	-	02

Fonte: Curso de Ciências da Religião Presencial (2024)

4.1.2.11 Curso de Design Presencial – Bacharelado

Quadro 141 – Dados do Curso de Design Presencial

Curso de Design	
Pró-Reitoria	PROEN
Coordenador	João Luís Silva Rieth
Coordenadora Adjunta	Bárbara Regina Alvarez
Portaria (nomeação)	Portaria n. 31/2022/Reitoria

Fonte: Curso de Design Presencial (2024)

Quadro 142 – Design Presencial: Relatório de Atividades 2024

Atividades	Data/ período	Local	Organização	C.H.	Nº de participantes
Apresentação Rádio Eldorado	13/02/24	Rádio Eldorado	PROEN - Diretoria de Ensino Presencial	1h	6
Formação Continuada Design	22/02/24	On-line	Coordenação Curso de Design	1h	6
Reunião Instituto Europeo	04/03/24	On-line	Coordenação Curso de Design	1h	3
Inauguração Unesc Store	07/03/24	Em frente ao Centac	Reitoria	30min	30
Reunião Undav – Universidad Nacional de Avellaneda - Argentina	19/03/24	On-line	Coordenação Curso de Design	1h	6
Reunião Interdesign	02/05/24	Coordenação Curso de Design	Coordenação Curso de Design	2h	2
Reunião CER	03/05/24	CER	CER	1h	3
Reunião Undav – Universidad Nacional de Avellaneda - Argentina	14/05/24	On-line	Escritório de Relações Internacionais	2h	10
Reunião Planejamento I-parque	28/11/24	Talent Lab	Pró Reitoria de Finanças	8h	30
Encontro CRIO	17/06/24	CRIO	Unesc Conect	2h	60
Reunião NIT – Núcleo de Inovação Tecnológica	20/06/24	On-line	NIT – Núcleo de Inovação Tecnológica	5h	6
Reunião Empresa Bom Tempo	05/07/24	Sede Criciúma	Coordenação Curso de Design	2h	3
Formação Continuada	17/07/24	Bloco XXIB Sala 4	PROEN	2h	40
Reunião SAMA	23/07/24	SAMA	Coordenação Curso de Design	1h	2

Atividades	Data/ período	Local	Organização	C.H.	Nº de participantes
Reunião IAAD – <i>Instituto D'Arte Aplicata e Design</i>	22/08/24	On-line	Coordenação Curso de Design	1h	5
Reunião Simples Dental	30/08/24	On-line	Coordenação Curso de Design	1h	10
Reunião Hospital Sarah Iago Norte Brasília - DF	04/09/24	On-line	Coordenação Curso de Design	1h	5
Reunião Simples Dental	17/09/24	Bloco XXIB Sala 4	NIT – Núcleo de Inovação Tecnológica	1h	4
Reunião - Diálogos Unesc com Candidatos a Prefeitura de Criciúma	17/09/24	PROEN	PROEN	1h	20
Reunião Recredenciamento do Curso	08/10/24	PROEN	PROEN	1h	07
Reunião IAAD – <i>Instituto D'Arte Aplicata e Design</i>	08/10/24	On-line	Coordenação Curso de Design	1h	3
Reunião Mobilidade Internacional	09/10/24	On-line	Escritório de Relações Internacionais	1h	21
Recredenciamento Unesc	23/10/24	On-line	Reitoria	1h	50
Reunião com Curso de Design de Moda	06/12/24	On-line	Coordenação Curso de Design	1h	2
Reunião Programa de Pós Graduação em Desenvolvimento Sócio Econômico	06/12/24	CRIO	PROPIEX	2h	100
Total:				41h30	437

Fonte: Curso de Design Presencial (2024)

Quadro 143 – Design Presencial: participação em eventos 2024

Evento	Data/ período	Local	Organização	C.H.	Nº de participantes
Evento Universidade Gratuita	18/03/24	AM Master Halls	Reitoria	3h	3000
Aula Inaugural com Empresa Grendene e <i>Istituto Europeo di Design</i>	04/04/24	Auditório Edson Rodrigues	Curso de Design	3h	80
Interdesign	De 20 a 23/05/24	CRIO	Curso de Design	12h	80
Design Day – Caxias do Sul	25/10/24	CIC – Caxias do Sul	Consulado Italiano	4h	200
Tecnova Fapesc	12/04/24	Auditório Ruy Hulse	PROPIEX	2h	60
Apresentação de Projeto de Embalagem Empresas Canguru e Adimax	10/07/24	Auditório Edson Rodrigues	Curso de Design	3h	30
7ª edição do Prêmio Oxford de Design	31/07/24	Site Empresa Oxford	Empresa Oxford	1h	1

Evento	Data/ período	Local	Organização	C.H.	Nº de participantes
Semana do CER	27/09/24	Auditório Ruy Hulse	CER – Centro Especializado em Reabilitação	5h	300
11ª Feira da Inovação	19/10/24	CRIO	Unesc	3h	30
12º Semana Acadêmica	04 a 06/11/24	Ateliê Bloco B Sala 01	Curso de Design	9h	80
Design em Ação	21/11/24	On-line	Curso de Design	1h	4
Casa Cor	23/11/24	Florianópolis - SC	Empresa Casa Cor	4	30
Apresentação Disciplina Design de Interiores – Proposta de Mobiliário Externo para a Unesc.	06/12/24	Ateliê B Sala 001	Curso de Design	2h	30
Apresentação Projeto de Design V – Projeto Hospital Baia Sul – Florianópolis - SC	11/12/24	Ateliê A Sala 003	Curso de Design	2h	30
Apresentação Projeto de Design III – Projeto de Revestimento Cerâmico Empresa Smal-glass	11/12/24	Auditório Edson Rodrigues	Curso de Design	2h	43
Apresentação Projeto de Design I – Projeto de Luminárias – empresa Foco Metallo	12/12/24	Ateliê B Sala 001	Curso de Design	2h	40
Total:				58h	4.038

Fonte: Curso de Design Presencial (2024)

Quadro 144 – Design Presencial: viagens e visitas técnicas 2024

Viagem / Visita	Data / período	Local	Organização	C.H.	Nº de participantes
Istituto Europeo di Design (IED)	01/02/24	Milão – Itália	Curso de Design	8h	1
Empresa Ennebe Planejados	06/03/24	Criciúma - SC	Curso de Design	4h	14
Empresa Canguru Embalagens	13/03/24	Criciúma - SC	Curso de Design	4h	30
Empresa Onix Tecnologia	23/03/24	Imbituba - SC	Curso de Design	4h	14
Empresa Kleiner	13/04/24	Capivari de Baixo - SC	Curso de Design	4h	30
Asilo São Vicente de Paula	27/04/24	Criciúma - SC	Curso de Design	4h	13
Empresa Foco Metallo	08/08/24	Criciúma - SC	Curso de Design	4h	14
Empresa Smalglass	14/08/24	Morro da Fumaça - SC	Curso de Design	4h	26
Empresa Luz Mais	22/08/24	Criciúma - SC	Curso de Design	4h	14
Hospital Baia Sul	31/08/24	Florianópolis - SC	Curso de Design	4h	13
Pasetto Pisos e Aca-bamentos	04/09/24	Morro Estevão - SC	Curso de Design	4h	14

Viagem / Visita	Data / período	Local	Organização	C.H.	Nº de participantes
Hospital Sarah Lago Norte	31/10/24	Brasília - DF	Curso de Design	2h	1
Empresa de Revestimentos Penz	09/11/24	Canoas - RS	Curso de Design	4h	14
Casa de Cultura Mário Quintana	09/11/24	Porto Alegre - RS	Curso de Design	4h	14
Total:				60h	260

Fonte: Curso de Design Presencial (2024)

Quadro 145 – Design Presencial: reuniões realizadas em 2024

Reuniões	Total	C.H.	Nº de participantes
Reuniões de Colegiado	06	08h	15
Reuniões de Núcleo Docente Estruturante	12	12h	60
Total	18	20h	75

Fonte: Curso de Design Presencial (2024)

Quadro 146 – Design Presencial: Casos especiais de matrículas por situação em 2024

Situação	1º Semestre	2º Semestre
Abertura de Vaga	-	-
Matrícula fora do prazo	-	-
Exclusão de disciplina	5	
Choque de horário	-	-
Complementação	-	1
Desconto de crédito	-	-
Quebra de Pré-Requisito	-	-
Exclusão de turma especial	-	-
Troca de turma	-	-
Vagas em 1ª fase	-	-
Demais situações	5	1

Fonte: Curso de Design Presencial (2024)

4.1.2.12 Curso de Design de Moda Presencial – Tecnológico

Quadro 147 – Dados do Curso de Design de Moda Presencial

Curso de Design de Moda Presencial	
Pró-Reitoria	PROEN
Coordenadora	Charlene Vicente Amâncio Nunes

Fonte: Curso de Design de Moda Presencial (2024)

Quadro 148 – Design de Moda Presencial: Participação em eventos 2024

Evento	Data / período	Local	Organização	C.H.	Nº de participantes
Aula inaugural - Oficina de Crepagem	26/02/24	Criciúma	Graduação em Design de Moda	3h30	110
Exposição – Coleções E-Moda 2023	De 15/03/24 a 15/04/24	Nações Shopping – Criciúma/SC	Graduação em Design de Moda	240h	400
Workshop – Reassignificando a Moda com Sustentabilidade	25/04/24	Auditório SE-NAI Criciúma	Graduação em Design de Moda	3h	85
Movimento Fashion Revolution	04/04/24	Estúdio fotográfico Senai Criciúma	Graduação em Design de Moda	3h30	60

Evento	Data / período	Local	Organização	C.H.	Nº de participantes
Semana acadêmica	De 27/05/24 a 29/05/24	Auditório SENAI	Graduação em Design de Moda	14h30	68
E-Moda – Encontro de Moda Evento acadêmico do curso	De 02/07/24 a 04/07/24	SENAI/SC - Criciúma	Curso de Design de Moda	12h	350
Santa Catarina Fashion Week – Apresentação de desfile de moda	26/09/24	Florianópolis	Circuito Fashion Week	12h	300
Editorial fotográfico social, com o grupo Amigas do Peito, alusivo ao Outubro Rosa	11/10/24	SENAI/SC - Criciúma	Curso de Design de Moda	8h	40
UNESC – Profissões	De 30/10/24 a 31/10/24	UNESC	UNESC	32h	250
Mundo SENAI – Trilha da Moda	De 23/10/24 a 24/10/24	SENAI/SC - Criciúma	SENAI/SC Criciúma	24h	250
Total 10				352h30	1.913

Fonte: Curso de Design de Moda Presencial (2024)

Quadro 149 – Design de Moda Presencial: Viagens e visitas técnicas em 2024

Viagem / Visita	Data / período	Local	Organização	C.H.	Nº de participantes
Visita técnica no Castelo Britânico (História da Moda)	13/04/24	Criciúma Castelo Britânico	Curso Design de Moda	2h	14
Visita técnica – Empresa Ufo Way	01/04/24	Criciúma – Empresa Ufo Way	Curso Design de Moda	3h	18
Visita Técnica – Comunicação de Moda	03/05/24	Nações Shopping	Curso Design de Moda	3h	15
Visita técnica – Empresa Ufo Way	15/10/24	Criciúma – Empresa Ufo Way	Curso de Design de Moda	3h	15
Visita técnica estamparia	27/08/24	Estamparia mãos de arte	Curso Design de Moda	3h	16
Total 05				15h	78

Fonte: Curso de Design de Moda Presencial (2024)

Quadro 150 – Design de Moda Presencial: Reuniões realizadas em 2024

Reuniões	Total	C.H.	Nº de participações
Reuniões de Colegiado	08	42	100
Reuniões de Núcleo Docente Estruturante	10	44	60
Total	18	86	160

Fonte: Curso de Design de Moda Presencial (2024)

Quadro 151 – Design de Moda Presencial: Casos especiais de matrículas por situação em 2024

Situação	1º Semestre	2º Semestre
Abertura de Vaga	-	-
Matrícula fora do prazo		01
Exclusão de disciplina		
Choque de horário	02	-

Situação	1º Semestre	2º Semestre
Complementação	-	-
Desconto de crédito	-	02
Quebra de Pré-Requisito	-	05
Exclusão de turma especial	-	-
Troca de turma	-	-
Vagas em 1ª fase	-	-
Demais situações	-	-

Fonte: Curso de Design de Moda Presencial (2024)

4.1.2.13 Curso de Direito Presencial – Bacharelado

Quadro 152 – Dados do Curso de Direito – Presencial

Curso de Direito	
Pró-Reitoria	PROEN
Coordenadora	Márcia Andréia Schutz Lírio Piazza
Coordenador Adjunto	Leandro Alfredo da Rosa
Portaria (nomeação)	Portaria 4/2023/Reitoria

Fonte: Curso de Direito Presencial (2024)

Quadro 153 – Direito – Presencial 2024: Relatório de Atividades 2024

Atividades	Data / período	Local	Organização	C.H.	Nº de participantes
Recepção de Calouros	26/02/24	Auditório Ruy Hülse	Curso de Direito	4h	350
Aula Inaugural do Curso de Direito	07/03/24	Auditório Ruy Hülse	Curso de Direito	8h	1.200
Abril Verde	23/04/24	Auditório Édson Rodrigues	Curso de Direito	4h	80
V Diálogos Virtuais do Direito	De 13/05/24 à 17/05/24	TV UNESC e YouTube	Curso de Direito	36h	1.300
Projeto OAB – Direito Civil	13/07/24	Bloco XXIB	Curso de Direito	4h	30
Projeto OAB – Direito Penal	04/07/24	Bloco XXIB	Curso de Direito	4h	30
Projeto OAB – Direito Tributário e Direito Ambiental	05/07/24	Bloco XXIB	Curso de Direito	4h	35
Projeto OAB – Processo Civil	08/07/24	Bloco XXIB	Curso de Direito	4h	30
Projeto OAB – Processo Penal	09/07/24	Bloco XXIB	Curso de Direito	4h	30
Projeto OAB – Filosofia do Direito	10/07/24	Bloco XXIB	Curso de Direito	4h	30
Projeto OAB – Direito Administrativo	12/07/24	Bloco XXIB	Curso de Direito	4h	30
Projeto OAB – Direito Constitucional	22/07/24	Bloco XXIB	Curso de Direito	4h	30
Recepção de Calouros	29/07/24	Auditório Édson Rodrigues	Curso de Direito	4h	350
28 anos do curso de Direito	09/08/24	Bloco XXIB	Curso de Direito	-	400
Semana Acadêmica	De 02/09/24 à 06/09/24	Auditório Edson Rodrigues e	Curso de Direito	36h	1.200

Atividades	Data / período	Local	Organização	C.H.	Nº de participantes
Recepção de Calouros	26/02/24	Auditório Ruy Hülse	Curso de Direito	4h	350
Aula Inaugural do Curso de Direito	07/03/24	Auditório Ruy Hülse	Curso de Direito	8h	1.200
		Auditório Ruy Hülse			
Outubro Rosa	08/10/24	Auditório Édson Rodrigues	Curso de Direito	4h	350
Simulado OAB	20/10/24	Bloco XXIB	Curso de Direito	4h	300
Projeto Integrador	21/10/24 à 10/12/24	Auditório Edson Rodrigues	Curso de Direito	4h	900
Simulado EPJ I	26/10/24	Bloco XXIB	Curso de Direito	4h	50
Semana Científica	25/11/24 à 03/12/24	Bloco XXIB	Curso de Direito	4h	1.000
Juri Simulado	26/11/24	Fórum	Curso de Direito	4h	115
Reunião de Fases	26/11/24 à 03/12/24	Bloco E	Curso de Direito	-	-
Direito Solidário	12/12/24	Asilo São Vicente de Paulo	Curso de Direito	4h	50
Total: 20				168h	6.300

Fonte: Curso de Direito Presencial (2024)

Quadro 154 – Direito – Presencial Bacharelado 2024: viagens e visitas técnicas 2024

Viagem / Visita	Data / período	Local	Organização	C.H.	Nº de participantes
Visita Orientada	16/04/24	Fórum de Criciúma	Curso de Direito	4h	120
Visita	07/06/24	Penitenciária Feminina Santa Augusta	Curso de Direito	4h	20
Visita Técnica	04/10/24	Crio	Curso de Direito	4h	50
Total: 3				12h	190

Fonte: Curso de Direito Presencial (2024)

Quadro 155 – Direito – Presencial 2024: Reuniões de Colegiado 2024

Reuniões	Total	C.H.	Nº de participações
Reuniões de Colegiado	02	06	195
Reuniões de Núcleo Docente Estruturante	04	04	25
total	06	10	220

Fonte: Curso de Direito Presencial (2024)

Quadro 156 – Direito – Presencial 2024: Casos especiais de matrículas por situação

Situação	1º Semestre	2º Semestre
Abertura de Vaga	47	21
Matrícula fora do prazo	20	10
Exclusão de disciplina	26	15
Choque de horário	09	05
Complementação	-	-

Situação	1º Semestre	2º Semestre
Desconto de crédito	01	01
Quebra de Pré-Requisito	13	10
Exclusão de turma especial	-	-
Troca de turma	15	9
Vagas em 1ª fase	12	6
Demais situações	65	30

Fonte: Curso de Direito Presencial (2024)

4.1.2.14 Curso de Educação Física Presencial – Bacharelado e Licenciatura

Quadro 157 – Dados do Curso de Educação Física – Presencial

Curso de Educação Física	
Pró-Reitoria	PROEN
Coordenador	Joni Marcio de Farias
Coordenador Adjunto	Romulo Luiz da Graça
Portaria (nomeação)	Portaria 5/2023/Reitoria

Fonte: Curso de Educação Física Presencial (2024)

Quadro 158 – Educação Física Presencial: relatório de Atividades 2024

Atividades	Data/ período	Local	Organização	C.H.	Nº de participantes
Festival da Cultura Urbana – 2º fase	08/06/24	UNESC	Disciplina de Lutas, Atividade Rítmica e Basquetebol	5h	100
Torneio de Futebol Society – 1º fase	15/06/24	UNESC	Disciplina de Futebol	5h	50
3º Painele de Socialização das Experiências de Estágio	De 26/06/24 a 05/07/24	UNESC	Disciplinas de Estágios	40h	210
Recepção dos Calouros	19/08/24	UNESC	Curso de Educação Física	5h	50
Atividades de Curricularização da Extensão – Torneio Tênis de Mesa	28/08/24	Clube Mampituba	Disciplina de Esportes e Raquetes	5h	20
Atividades de Curricularização da Extensão – Rua de Lazer	28/09/24	Parque das Nações	Disciplina de Recreação, Cultura e Lazer	5h	35
Atividades de Curricularização da Extensão – Unesc Dance Kids (Festival Infantil de Dança)	19/10/24	Auditório Ruy Hulse	Disciplina de Atividades Rítmicas e Dança	5h	200
Atividades de Curricularização da Extensão	22/10/24	Colégio Unesc	Disciplina de Basquete	4h	32
Atividades de Curricularização da Extensão	26/10/24	UNESC	Disciplina de Basquete	4h	50
Atividades de Curricularização da Extensão - Vivência docente por meio do Handebol	26/10/24	UNESC	Disciplina de Handebol	5h	82
Atividades de Curricularização da Extensão – Desafio 24 Horas de Natação	De 26/10/24 a 27/10/24	Piscina Unesc	Disciplina de Metodologia das Atividades Aquáticas	5h	89



Atividades	Data/ período	Local	Organização	C.H.	Nº de participantes
Atividades de Curricularização da Extensão – Campeonato Regional de Atletismo	09/11/24	Nova Venéza	Disciplina de Atletismo	5h	80
Atividades de Curricularização da Extensão – Festival de Judô	09/11/24	UNESC	Disciplina de Lutas	5h	50
Atividades de Curricularização da Extensão – Ginástica Laboral	De 19/11/24 e 26/11/24.	UNESC	Disciplina de Ginástica	5h	200
ENADE Licenciatura	24/11/24	UNESC	UNESC	5h	15
Mostra Interna de Dança	26/11/24	UNESC	Disciplina de Atividades Rítmicas e Dança	5h	60
Apresentações e Defesa de Trabalho de Conclusão de Curso – TCC – Bacharelado e Licenciatura	De 27/11/24 a 29/11/24	UNESC	Disciplina de Trabalho de Conclusão de Curso - TCC	20h	35
Atividades de Curricularização da Extensão	30/11/24	UNESC	Disciplina de Basquete	4h	25
Atividades de Curricularização da Extensão – Aprendizagem Técnico e Tático do Voleibol	02/12/24	UNESC	Disciplina de Voleibol	5h	50
4º Painel de Socialização das Experiências de Estágio	De 02/12/24 a 06/12/24	UNESC	Disciplinas de Estágios	40h	300
Atividades de Curricularização da Extensão – Projeto Tigrinhos 2024	12/12/24	Campo Antenor Angeli	Disciplina de Futebol	20h	800
Total:				202h	2.533

Fonte: Curso de Educação Física Presencial(2024)

Quadro 159 – Educação Física Presencial: participação em eventos 2024

Evento	Data / período	Local	Organização	C.H.	Nº de participantes
Moção de Aplausos – 50 anos do Curso de Educação Física	06/05/24	Auditório Ruy Huise	Curso de Educação Física	5h	200
Jogos Interfases – Matutino e Noturno	De 12/05/24 a 07/06/24	UNESC	Curso de Educação Física	50h	400
O Workshop CREF3/SC	De 18/06/24 a 19/06/24	UNESC	CREF3/SC	20h	200
Mostra Interna de Dança	20/06/24	UNESC	Disciplina de Atividades Rítmicas e Dança	5h	60
Educação Física no Parque	29/06/24	UNESC	Disciplinas de Recreação e Ginástica	5h	100
Feira das Profissões	De 30/10/24 a 31/10/24	UNESC	UNESC	24h	100
Total:				109h	1.060

Fonte: Curso de Educação Física Presencial(2024)

Quadro 160 – Educação Física Presencial: viagens e visitas técnicas 2024

Viagem / Visita	Data / período	Local	Organização	C.H.	Nº de participantes
Visita Mina de Visitação "Octávio Fontana"	05/11/24	Criciúma	Disciplina de Atividades da Natureza	4h	14
Saída De Campo Rafting	07/12/24	Santo Amaro da Imperatriz	TDA Rafting e Expedições e Curso de Educação Física	10h	26
Total: 02				14h	40

Fonte: Curso de Educação Física Presencial(2024)

Quadro 161 – Educação Física Presencial: Reuniões realizadas em 2024

Reuniões	Data / período	Local	Organização	C.H.	Nº de participantes
Reuniões de Núcleo Docente Estruturante	28/02/24	UNESC	Coordenação do Curso	1h	5
Reuniões de Núcleo Docente Estruturante	12/03/24	UNESC	Coordenação do Curso	1h	5
Reuniões de Núcleo Docente Estruturante	26/06/24	UNESC	Coordenação do Curso	1h	7
Reuniões de Núcleo Docente Estruturante	07/05/24	UNESC	Coordenação do Curso	1h	6
Reunião Professores de Prática	25/05/24	UNESC	Coordenação das Atividades Práticas	1h	7
Reuniões de Núcleo Docente Estruturante	02/07/24	UNESC	Coordenação do Curso	1h	6
Reuniões de Núcleo Docente Estruturante	15/07/24	UNESC	Coordenação do Curso	1h	5
Reunião de Colegiado	17/07/24	UNESC	Coordenação do Curso	5h	21
Reuniões de Núcleo Docente Estruturante	06/08/24	UNESC	Coordenação do Curso	1h	5
Reuniões de Núcleo Docente Estruturante	27/08/24	UNESC	Coordenação do Curso	1h	4
Reunião Extraordinária Colegiado	09/09/24	UNESC	Coordenação do Curso	2h	15
Reuniões de Núcleo Docente Estruturante	10/12/24	UNESC	Coordenação do Curso	1h	4
Total: 12				17h	90

Fonte: Curso de Educação Física Presencial(2024)

Quadro 162 – Educação Física Presencial: Casos especiais de matrículas por situação em 2024

Situação	1º Semestre	2º Semestre
Abertura de Vaga	Não compete ao curso	Não compete ao curso
Matrícula fora do prazo	-	-
Exclusão de disciplina	6	80
Choque de horário	164	145
Complementação	8	1
Desconto de crédito	-	-
Quebra de Pré-Requisito	-	-
Exclusão de turma especial	-	-
Troca de turma	-	1
Vagas em 1ª fase	-	-



Situação	1º Semestre	2º Semestre
Demais situações	-	-

Fonte: Curso de Educação Física Presencial(2024)

4.1.2.15 Curso de Enfermagem Presencial – Bacharelado

Quadro 163 – Dados do Curso de Enfermagem Presencial

Curso de Enfermagem	
Pró-Reitoria	PROEN
Coordenadora	Valdemira Santina Dagostin
Coordenadora Adjunta	Ioná Vieira Bez Birolo
Portaria (nomeação)	Portaria n.29/2024/Reitoria

Fonte: Curso de Enfermagem Presencial (2024)

Quadro 164 – Enfermagem Presencial: Relatório de Atividades 2024

Atividades	Data/ período	Local	Organização	C.H.	Nº de participantes
Educação em saúde em alusão ao dia nacional da mulher	08/03/24	UNESC/ IPARQUE	Curso de Enfermagem / Extensão	8h	100
Educação em saúde prevenção ao câncer de colo uterino	20/03/24	Parque das Nações	Curso de Enfermagem	3h	30
Imunização no Campus	17/04/24	Unesc	Disciplina Imunização/ Curso de Enfermagem/ Clínica Escola de Enfermagem	8h	460
Grupo de pacientes do PAMGC	18/04/24	Clínica escola de Enfermagem	Clínica escola de Enfermagem	3h	25
Perda Gestacional	24/05/24	UBS Araranguá	7ª fase do Curso de Enfermagem	3h	20
Educação em Saúde	24/05/24	UBS Pinheirinho	7ª fase do Curso de Enfermagem	3h	30
Educação em saúde na Escola	05/07/24	EEB João Frassetto	Curso de Enfermagem	4h	180
Ação de educação em saúde na praça	28/07/24	Araranguá	Curso de Enfermagem	3h	70
Coleta de citopatológico de colo uterino na semana da SIPAT HMISC	21/08/24 a 23/08/24	HMISC	Curso de Enfermagem	8h	22
Grupo de pacientes do PAMGC	31/08/24	Clínica Escola de Enfermagem	Clínica escola de Enfermagem	3h	7
PICS aos profissionais de UBS em Araranguá	05/09/24	ESF Araranguá	Curso de Enfermagem	8h	10
SIPAT empresa CCL Brasil	09/09/24	CCL Brasil	Curso de Enfermagem	8h	68
Imunização no Campus	25/09/24	Unesc	Disciplina Imunização/ Curso de Enfermagem/ Clínica Escola de Enfermagem	8h	330

Atividades	Data/ período	Local	Organização	C.H.	Nº de participantes
Educação em Saúde	02/10/24	UBS Maria Céu	7ª fase do Curso de Enfermagem	3h	20
Educação em saúde Prevenção ao Câncer de Mama	03/10/24	ESF Pinheirinho	Curso de Enfermagem	8h	35
Ação de Outubro Rosa	19/10/24	ESF Nossa Senhora de Fátima / Içara	Curso de Enfermagem	8h	12
Ação de Outubro Rosa	19/10/24	ESF Nossa Senhora da Salette / Criciúma	Curso de Enfermagem	8h	35
Ação de educação em saúde na praça	19/10/24	Balneário Rincão	Curso de Enfermagem	4h	50
Outubro Rosa	24/10/24	Unesc	7ª fase / Curso de Enfermagem/ Clínica Escola de Enfermagem	3h	200
Outubro Rosa	10/10/24	Hospital Santa Catarina	7ª fase do Curso de Enfermagem/ Clínica Escola de Enfermagem	12h	22
Grupo projeto de Extensão Perda Gestacional	06/11/24	Unesc	Curso de Enfermagem	2h	12
Dia Mundial do Diabetes	14/11/24	Unesc	5ª fase do Curso de Enfermagem/ Clínica Escola Enfermagem	8h	150
Conscientização Vacina contra coqueluche	07/11/24	Unesc	5ª fase do Curso de Enfermagem/ Clínica Escola de Enfermagem	8h	300
Educação em saúde na Escola	05/12/24	EEB Padre Carlos Weck	Curso de Enfermagem	4h	200
Total:				138h	2388

Fonte: Curso de Enfermagem Presencial (2024)

Quadro 165 – Enfermagem Presencial: Participação em Eventos 2024

Evento	Data/ período	Local	Organização	C.H.	Nº de participantes
Aula Inaugural	27/03/24	Unesc	Curso de enfermagem	3h	500
Congress on Brain, Behavior and Emotions	01/06/24	Rio de Janeiro	CCM	16h	01
XXII Semana Acadêmica de Enfermagem	13/05/24 a 17/05/24	Unesc	Curso de Enfermagem	35h	500
Fórum das Escolas de Enfermagem de Santa Catarina	19/08/24 a 20/08/24	Unesc	Curso de Enfermagem e ABEN	16h	500
Aula Inaugural	21/08/24	Unesc	Curso de Enfermagem	3h	500
Ibero-Americano: Vidas em Risco e Crise Climática	01/09/24	Unesc	Unesc	16h	01
Total:				89h	2002

Fonte: Curso de Enfermagem Presencial (2024)

Quadro 166 – Enfermagem Presencial: reuniões realizadas em 2024

Reuniões	Data/ período	C.H.	Nº de participações
Reuniões de Colegiado	3	12	63
Reuniões de Núcleo Docente Estruturante	5	15	26
Total	8	27	89

Fonte: Curso de Enfermagem Presencial (2024)

Quadro 167 – Enfermagem Presencial: Casos especiais de matrículas por situação em 2024

Situação	1º Semestre	2º Semestre
Abertura de Vaga	4	0
Matrícula fora do prazo	84	70
Exclusão de disciplina	-	-
Choque de horário	33	28
Complementação	0	3
Desconto de crédito	49	23
Quebra de Pré-Requisito	11	53
Exclusão de turma especial	0	0
Troca de turma	0	0
Vagas em 1ª fase	107	28
Demais situações	0	0

Fonte: Curso de Enfermagem Presencial (2024)

4.1.2.16 Curso de Engenharia Ambiental e Sanitária Presencial – Bacharelado

Quadro 168 – Dados do Curso de Engenharia Ambiental e Sanitária Presencial

Curso de Engenharia Ambiental e Sanitária	
Pró-Reitoria	PROEN
Coordenadora	Marta Valéria Guimarães de Souza Hoffman
Coordenadora Adjunta	Paula Tramontim Pavei
Portaria (nomeação)	Portaria 6/2023/Reitoria

Fonte: Curso de Engenharia Ambiental e Sanitária (2024)

Quadro 169 – Engenharia Ambiental e Sanitária Presencial: Relatório de Atividades 2024

Atividades	Data/ período	Local	Organização	C.H.	Nº de participantes
Conversa direção escolas públicas para divulgação projeto na área ambiental	17/06/24	Via telefone	NDE	2h	10
Defesas Públicas de TCC II	19/11/24	UNESC	Eng. Ambiental e Sanitária	05h	3
Total: 02				07h	13

Fonte: Curso de Engenharia Ambiental e Sanitária Presencial (2024)

Quadro 170 – Engenharia Ambiental e Sanitária Presencial: participação em eventos 2024

Evento	Data / período	Local	Organização	C.H.	Nº de participantes
Semana da Ciência e Tecnologia, apresentação do projeto de Extensão “Boas	16/10/24	UNESC	UNESC/Eng. Ambiental e Sanitária	2	2

Evento	Data / período	Local	Organização	C.H.	Nº de participantes
Práticas no Gerenciamento de Resíduos de Saúde no Campus UNESC					
Semana da Ciência e Tecnologia, apresentação da pesquisa intitulada “Tendências na Variabilidade da Temperatura do Ar devido ao Uso e Ocupação do Solo em Urussanga, SC”	16/10/24	UNESC	UNESC/Eng. Ambiental e Sanitária	2	2
Ciência da Velocidade	16/10/24	UNESC	Eng.de Materiais	2	6
Almoço de 25 anos do curso de Eng. Ambiental e Sanitária	07/12/24	Associação de moradores vila Vitória- Santa Luzia	Eng. Ambiental e Sanitária	6	70
Total: 4				12h	80

Fonte: Curso de Engenharia Ambiental e Sanitária Presencial (2024)

Quadro 171 – Engenharia Ambiental e Sanitária Presencial: Viagens e visitas técnicas 2024

Viagem / Visita	Data/ período	Local	Organização	C.H.	Nº de participantes
Visita técnica na CA-SAN	26/03	Criciúma/SC	Eng. Ambiental e Sanitária	5h	11
Rede de Esgotamento Sanitário e no ETE	06/04	Criciúma/SC	Eng. Ambiental e Sanitária	3h	20
Viagem de estudos multidisciplinar	21/09	Região do Estuário do Rio Aranguá	Eng. Ambiental e Sanitária	7h	16
Viagem para Foz do Iguaçu (PR)	24,25 e 27 de Outubro de 2024	Cataratas, Itaipu e Refúgio Biológico	Eng. Ambiental e Sanitária	72h	40
Reserva Biológica Estadual do Aguai	10/11	Siderópolis/SC	Eng. Ambiental e Sanitária	4h	8
Trilha do Malacara	28/11	Praia Grande/SC	Eng. Ambiental e Sanitária	9h	19
Visita técnica da disciplina de Energia e Meio Ambiente	23/11	Capivari de Baixo/SC	Eng. Ambiental e Sanitária	5h	10
Total: 6				105h	124

Fonte: Curso de Engenharia Ambiental e Sanitária Presencial (2024)

Quadro 172 – Engenharia Ambiental e Sanitária Presencial: reuniões realizadas em 2024

Reuniões	Total	C.H.	Nº de participações
Reunião Colegiado	04	8h	80
Reunião Curricularização da Extensão	01	01h	4
Reunião NDE	22	44h	154
Reunião Diretoria de Extensão	02	06h	30
Reunião CA e Atlética do curso	02	02h30	9
Total: 05	26	61h30	277

Fonte: Curso de Engenharia Ambiental e Sanitária Presencial (2024)

Quadro 173 – Engenharia Ambiental e Sanitária Presencial: Casos especiais de matrículas por situação em 2024

Situação	1º Semestre	2º Semestre
Abertura de Vaga	-	-
Aproveitamento	31	14
Prova em época especial	5	10
Matrícula fora do prazo	-	-
Exclusão de disciplina	20	9
Choque de horário	-	-
Complementação	1	-
Desconto de crédito	-	-
Quebra de Pré-Requisito	-	-
Exclusão de turma especial	-	-
Troca de turma	-	-
Vagas em 1ª fase	54	-
Demais situações		

Fonte: Curso de Engenharia Ambiental e Sanitária (2024)

4.1.2.17 Curso de Engenharia Civil Presencial - Bacharelado

Quadro 174 – Dados do Curso de Engenharia Civil – Presencial

Curso de Engenharia Civil	
Pró-Reitoria Acadêmica	PROEN
Coordenadora	Elaine Guglielmi Pavei Antunes
Coordenador Adjunto	Augusto Wanderlind
Portaria (nomeação)	Portaria n. 08/2023/Reitoria

Fonte: Curso de Engenharia Civil Presencial (2024)

Quadro 175 – Engenharia Civil Presencial: Relatório de Atividades 2024

Atividades	Data/ período	Local	Organização	C.H.	Nº de participantes
Workshop: Construlink – Inovação e Tecnologia na Construção Civil	26/03/24	UNESC	Coordenação do Curso	04h	150
Inauguração do Novo Espaço do Centro Acadêmico	01/04/24	UNESC	Coordenação do Curso e Centro Acadêmico	04h	200
7º Café do curso de Engenharia Civil	01/04/24	UNESC	Coordenação do Curso	04h	180
Palestra ex-Diretor de Engenharia do Comando de Operações Especiais da Força Aérea dos EUA, Ex-Engenheiro da NASA no Kennedy Space Center	17/04/24	UNESC	Professor da disciplina de Geologia	04h	80
Oficina Formativa do Projeto Canteiro de Obras	24/05/24	UNESC	Coordenação dos Cursos de Arquitetura e Urbanismo, Engenharia Civil e Fisioterapia	04h	30
Defesas Trabalho de Conclusão de Curso	De 19/06/24 a 24/06/24	UNESC	Coordenação do Curso	06h	25

Atividades	Data/ período	Local	Organização	C.H.	Nº de participantes
Qualificação Trabalho de Conclusão de Curso	05/07/24	UNESC	Coordenação do Curso	06h	20
Apresentação Estágio Supervisionado	08/07/24	UNESC	Coordenação do Curso	05h	20
8º Cafezão do curso de Engenharia Civil	12/08/24	UNESC	Coordenação do Curso e Centro Acadêmico	04h	200
Formatura da 14ª Edição do Projeto Reconstruindo a Cidadania: Curso de Pintura Imobiliária, Moveleira e Automotiva	26/09/24	Bairro da Juventude	Coordenação do Curso	04h	60
6ª GINCAEC – Gincana de Engenharia Civil	De 16/10/24 a 18/10/24	UNESC	Coordenação do Curso e Centro Acadêmico	08h	60
Ação do curso em comemoração ao dia do Engenheiro Civil	25/10/24	UNESC	Coordenação do Curso	03h	200
UNESC Profissões	De 30/10/24 a 31/10/24	UNESC	PROEN, CET e Coordenação do Curso	20h	10
Apresentação do Projeto da Curricularização da Extensão Universidade Amiga do Idoso	02/11/24	UNESC	Coordenação dos Cursos de Enfermagem e Engenharia Civil	04h	08
Qualificação Trabalho de Conclusão de Curso	18/11/24	UNESC	Coordenação do Curso	06h	18
Apresentação Estágio Supervisionado	22/11/24	UNESC	Coordenação do Curso	05h	10
Defesas Trabalho de Conclusão de Curso	De 25/11/24 a 29/11/24	UNESC	Coordenação do Curso	06h	16
Total: 17				97h	1.287

Fonte: Curso de Engenharia Civil Presencial (2024)

Quadro 176 – Engenharia Civil Presencial: Participação em eventos 2024

Evento	Data/ período	Local	Organização	C.H.	Nº de participantes
Ibracon Conecta 2024	12/09/24	UNESC	Coordenação do Curso	04h	100
Construsul – 25ª Feira Internacional da Construção	De 15/10/24 a 18/10/24	FIERGS	Empresas da Construção Civil	20h	02
XV Semana de Ciência e Tecnologia	De 15/10/24 a 19/10/24	UNESC	Coordenação do Curso	20h	120
Feira Casa Pronta	De 16/10/24 a 20/10/24	Centro de Eventos José Ijaír Conti	Prefeitura Municipal de Criciúma	20h	10
65º Congresso Brasileiro do Concreto	De 22/10/24 a 25/10/24	Maceió	IBRACON	20h	01
38º ANPET – Congresso da Associação Nacional de Pesquisa e Ensino em Transporte	De 04/11/24 a 08/11/24	Florianópolis	ANPET	20h	01
Total: 06				104h	234

Fonte: Curso de Engenharia Civil Presencial (2024)

Quadro 177 – Engenharia Civil Presencial: Viagens e visitas técnicas 2024

Viagem / Visita	Data/ período	Local	Organização	C.H.	Nº de participantes
Visita Técnica: Obra Construtora Locks	09/04/24	Criciúma	Professor da disciplina de Estágio Supervisionado 1	05h	12
Visita a Barragem do Rio São Bento	11/05/24	São Pedro	Professores das disciplinas de Hidráulica, Abastecimento de Água e Fundações	04h	20
Visita Técnica a Companhia Catarinense de Águas e Saneamento – ETA	21/05/24	CASAN	Professor da disciplina de Sistema de Abastecimento de Água	04h	15
Visita a Barragem do Rio São Bento	22/06/24	São Pedro	Professores das disciplinas de Hidráulica, Abastecimento de Água e Fundações	06h	45
Visita Técnica: Condomínio das Palmeiras	05/07/24	Criciúma	Professor da disciplina de Estágio Supervisionado 1	05h	12
Visita as Obras do Observatório Astronômico, Planetário, Mina de Visitação e Mirante	21/09/24	Criciúma	Professores das disciplinas de Física e Geologia	04h	25
Visita Técnica: Obra BPM	25/10/24	Criciúma	Professor da disciplina de Estágio Supervisionado 1	05h	12
Total: 07				33h	141

Fonte: Curso de Engenharia Civil Presencial (2024)

Quadro 178 – Engenharia Civil Presencial: Reuniões realizadas em 2024

Reuniões	Total	C.H.	Nº de participações
Reuniões de Colegiado	02	2h	54
Reuniões de Núcleo Docente Estruturante	02	2h	12
Total	04	4h	66

Fonte: Curso de Engenharia Civil Presencial (2024)

Quadro 179 – Engenharia Civil Presencial: Casos especiais de matrículas por situação em 2024

Situação	1º Semestre	2º Semestre
Abertura de Vaga	-	-
Matrícula fora do prazo	20	24
Exclusão de disciplina	16	30
Choque de horário	05	08
Complementação	-	-
Desconto de crédito	-	-
Quebra de Pré-Requisito	08	07
Exclusão de turma especial	-	-
Troca de turma	-	-
Vagas em 1ª fase	-	-
Demais situações	-	-

Fonte: Curso de Engenharia Civil Presencial (2024)

4.1.2.18 Curso de Engenharia de Agrimensura e Cartográfica Presencial – Bacharelado

Quadro 180 – Dados do Curso de Engenharia de Agrimensura e Cartográfica – Presencial

Curso de Engenharia de Agrimensura e Cartográfica	
Pró-Reitoria Acadêmica	PROEN
Coordenador	Hugo Schwalm
Coordenador Adjunto	Vanildo Rodrigues
Portaria (nomeação)	Portaria n. 21/2023/Reitoria

Fonte: Curso de Engenharia de Agrimensura e Cartográfica Presencial (2024)

Quadro 181 – Engenharia de Agrimensura e Cartográfica Presencial: Relatório de Atividades 2024

Atividades	Data/ período	Local	Organização	C.H.	Nº de participantes
Reconhecimento do Curso - MEC	De 04/03/24 a 06/03/24	Curso	SEAI	9h	15
Curricularização da Extensão e Semana da Extensão	18/04/24	Bloco XX-A sala 004	Diretoria de Extensão	2h	13
Levantamento para regularização de área do Esporte Clube Metropol e diagnóstico	24/04/23	Bairro Metropol	Coordenação do curso e alunos	4h	4
Levantamento para regularização de área do Esporte Clube Metropol - locação	02/07/24	Bairro Metropol	Coordenação do curso e alunos	3h	4
Reunião Conselho Municipal de Habitação	09/07/24	Prefeitura Mun. de Criciúma	Secretaria de Habitação	1h	10
Formação Continuada (Concepções e Desdobramento para formação de professores universitários)	16/07/24	Auditório Huy Hulse	Diretoria de Ensino Presencial	2h	200
Reunião Curso Eng. de Agrimensura e Eng. de Materiais	23/07/24	PROEN	PROEN	1h	4
Reunião com Reitoria	26/07/24	CRIO	Reitoria Unesc	2h	80
Entrevista Rádio Amorim Sombrio - SC	18/07/23	PROEN	Rádio Amorim Sombrio - SC	1h	2
Reunião sobre 15º CONEA 06 a 08/11/2024	19/08/24	On-line	AS-MEA/CREA - MS	1h	8
Recredenciamento da Universidade	23 a 25/10/24	Unesc	Comissão	1h	80
Total: 24					

Fonte: Curso de Engenharia de Agrimensura e Cartográfica Presencial (2024)

Quadro 182 – Engenharia de Agrimensura e Cartográfica Presencial: Participação em eventos 2024

Evento	Data/ período	Local	Organização	C.H.	Nº de participantes
Palestra - Uso de Drones em Obras de Infraestrutura	07/02/24	CREA - BA	CREA - BA	2h	50
Palestra - A Responsabilidade do MEC e do Sistema CONFEA/CREA na Qualidade do Ensino de Engenharia	21/03/24	Youtube	ANDEST-Asoc. Nac. Doc. Eng. Seg. Trab..	2h	30
Circuito Tecnova	12/04/24	Auditório Rui Hulse - UNESC	UNESC e FAPESC	3h	100
Encontro com egressos da turma 2020-2	11/04/24	Centro Acadêmico Pedro Casaldáliga	Centro Acadêmico Agrimensura	3h	10
Visita ao curso dos alunos do CEDUP	05/06/24	Dependências do curso	Coordenação do curso	2h	40
Caravana da REURB	05/06/24	Prefeitura Municipal de Criciúma - SC	CREA	2h	60
Agrimensura na Praça	08/06/24	Praça Nereu Ramos	ACEAG	2h	30
Visita 2ª turma alunos CEDUP	06/06/24	Dependências do curso	Coordenação do curso	56+26+282h	40
1º Encontro de Cartografia	09/08/24	Centro Integrado de Cultura – Florianópolis - SC	UDESC/IFC	8h	100
9ª SOEA-Semana Oficial da Engenharia e Agronomia	07 a 10/10/24	Salvador - BA	CREA - BA	24h	5000
Reunião da Área CET com a Reitoria	03/10/24	Sala de Metodologias Bloco E	Reitoria	2h	25
XV-CONEA - Congresso Nacional de Engenharia de Agrimensura	06 a 08/11/24	Campo Grande - MS	CREA - MS	20h	200
Seminário Inovações na Agrimensura	29 e 30/11/24	Auditório Esucri	ACEAG	8h	60
Total: 24				110h	6285

Fonte: Curso de Engenharia de Agrimensura e Cartográfica Presencial (2024)

Quadro 183 – Engenharia de Agrimensura e Cartográfica Presencial: Viagens e visitas técnicas 2024

Viagem / Visita	Data/ período	Local	Organização	C.H.	Nº de participantes
Atividade de Campo-Barragem Rio São Bento	22/06/24	Barragem Rio São Bento -Siderópolis – SC	Coordenação do curso	8h	50
Visita Parque Astronômico Albert Einstein $E=mc^2$	03/09/24	Parque Astronômico Albert Einstein $E=mc^2$	Disciplina de Astronomia	2h	10

Viagem / Visita	Data/ período	Local	Organização	C.H.	Nº de participantes
		Albert Einstein $E=mc^2$			
Total: 2				10h	60

Fonte: Curso de Engenharia de Agrimensura e Cartográfica Presencial (2024)

Quadro 184 – Engenharia de Agrimensura e Cartográfica Presencial: Reuniões realizadas em 2024

Reuniões	Total	C.H.	Nº de participações
Reuniões de colegiado	2	2	7
Reuniões de Núcleo Docente Estruturante	20	20	100
Outras			
Total	22	22	107

Fonte: Curso de Engenharia de Agrimensura e Cartográfica Presencial (2024)

Quadro 185 – Engenharia de Agrimensura e Cartográfica Presencial: Casos especiais de matrículas por situação em 2024

Situação	1º Semestre	2º Semestre
Abertura de Vaga	50	-
Matrícula fora do prazo	-	16
Exclusão de disciplina	-	-
Choque de horário	-	-
Complementação	-	-
Desconto de crédito	-	-
Quebra de Pré-Requisito	-	-
Exclusão de turma especial	-	-
Troca de turma	-	-
Vagas em 1ª fase	-	25
Demais situações	50	-

Fonte: Curso de Engenharia de Agrimensura e Cartográfica Presencial (2024)

4.1.2.19 Curso de Engenharia de Materiais Presencial – Bacharelado

Quadro 186 – Dados do Curso de Engenharia de Materiais – Presencial

Curso de Engenharia de Materiais	
Pró-Reitoria	PROEN
Coordenador	Ângela Beatriz Coelho Arnt
Portaria (nomeação)	Portaria 10/2021/Reitoria

Fonte: Curso de Engenharia de Materiais (2024)

Quadro 187 – Engenharia de Materiais Presencial: Participação em eventos 2024

Evento	Data / período	Local	Organização	C.H.	Nº de participantes
Desenvolvimento de composições e obtenção de vidro por fusão	De 04/04/24 a 01/07/24	Laboratório de Cerâmicos e GMC	Eng. De Materiais	32	2
Obtenção de protótipos cerâmicos aplicando técnicas de conformação por colagem de barbotinas	De 01/09/24 a 02/12/24	Laboratório de Cerâmicos	Eng. De Materiais	36	5

Evento	Data / período	Local	Organização	C.H.	Nº de participantes
Atividade prática: Avaliação da eficiência de diferentes aditivos na proteção UV do PE	De 24/10/24 A 03/12/24	Laboratórios do IDT	Eng. De Materiais	20	5
Atividade prática: Identificação de polímeros por FTIR e DSC	De 13/06/24 a 27/06/24	Laboratórios do IDT	Eng. De Materiais	10	5
Ciência da Velocidade	-	UNESC	Eng. de Materiais	4	3
Total: 05				102	20

Fonte: Curso de Engenharia de Materiais Presencial (2024)

Quadro 188 – Engenharia de Materiais Presencial: Viagens e visitas técnicas 2024

Viagem / Visita	Data/ período	Local	Organização	C.H.	Nº de participantes
Visita Técnica - Empresa Plaszom, Orleans - SC	10/10/24	Orleans - SC	Eng. de Materiais	3	5
Visita Técnica - Empresa Metalúrgica Spilrold	25/04/24	Nova Veneza - SC	Eng. de Materiais	3	7
Visita Técnica - Empresa Metalúrgica Alumasa	13/06/24	Urusssanga - SC	Eng. de Materiais	3	7
Total: 3				9h	19

Fonte: Curso de Engenharia de Materiais Presencial (2024)

Quadro 189 – Engenharia de Materiais: Reuniões realizadas em 2024

Reuniões	Data / Período	C.H.	Nº de participações
Reuniões do Núcleo Docente Estruturante	22/02/24	03h30	5
Reuniões do Núcleo Docente Estruturante	21/03/24	02h15	5
Reuniões do Núcleo Docente Estruturante	11/04/24	02h00	5
Reunião de Colegiado	11/04/24	01h15	7
Reuniões do Núcleo Docente Estruturante	25/04/24	02h45	5
Reuniões do Núcleo Docente Estruturante	02/05/24	02h00	4
Reuniões do Núcleo Docente Estruturante	22/05/24	01h50	5
Reuniões do Núcleo Docente Estruturante	06/06/24	02h15	5
Reuniões do Núcleo Docente Estruturante	20/06/24	02h00	5
Reuniões do Núcleo Docente Estruturante	04/07/24	02h00	5
Reuniões do Núcleo Docente Estruturante	30/07/24	02h30	4
Reunião de Colegiado	05/08/24	01h15	8
Reuniões do Núcleo Docente Estruturante	08/08/24	02h00	5
Reuniões do Núcleo Docente Estruturante	29/08/24	02h30	4
Reuniões do Núcleo Docente Estruturante	12/09/24	02h30	5
Reuniões do Núcleo Docente Estruturante	26/09/24	02h10	5
Reuniões do Núcleo Docente Estruturante	07/10/24	02h00	5
Reuniões do Núcleo Docente Estruturante	17/10/24	01h30	5
Reuniões do Núcleo Docente Estruturante	12/11/24	02h00	5
Reuniões do Núcleo Docente Estruturante	28/11/24	02h15	5
Reunião de Colegiado	10/12/24	01h15	9
Reuniões do Núcleo Docente Estruturante	12/12/24	02h00	5
Total: 22		45h45	116

Fonte: Curso de Engenharia de Materiais Presencial (2024)

Quadro 190 – Engenharia de Materiais Presencial: Casos especiais de matrículas por

situação em 2024

Situação	1º Semestre	2º Semestre
Abertura de Vaga	-	-
Matrícula fora do prazo	6	-
Exclusão de disciplina	-	-
Choque de horário	-	-
Complementação	-	-
Desconto de crédito	1	1
Quebra de Pré-Requisito	-	-
Exclusão de turma especial	-	-
Troca de turma	-	-
Vagas em 1ª fase	-	-
Demais situações	9 aproveitamentos	7 aproveitamentos

Fonte: Curso de Engenharia de Materiais Presencial (2024)

4.1.2.20 Curso de Engenharia de Produção Presencial – Bacharelado

Quadro 191 – Dados do Curso de Engenharia de Produção – Presencial

Curso de Engenharia de Produção	
Pró-Reitoria	PROEN
Coordenador	Vilson Menegon Bristot
Coordenador Adjunto	Leopoldo Pedro Guimarães Filho
Portaria (nomeação)	Portaria 26/2022/Reitoria

Fonte: Curso de Engenharia de Produção Presencial (2024)

Quadro 192 – Engenharia de Produção Presencial: Relatório de Atividades 2024

Atividades	Data/ período	Local	Organização	C.H.	Nº de participantes
Palestra	11/03/24	Bloco R2 - 102	Eng. Produção	3h	80
Recepção de Calouros	13/03/24	CAEP	UNESC	4h	25
Apresentação CA	14/03/24	Centro Acadêmico	Centro Acadêmico	1h	20
Defesa de TCC	25/11/24	UNESC	Eng. Produção	1h	4
Defesa de TCC	25/11/24	UNESC	Eng. Produção	1h	4
Defesa de TCC	25/11/24	UNESC	Eng. Produção	1h	4
Defesa de TCC	25/11/24	UNESC	Eng. Produção	1h	5
Defesa de TCC	25/11/24	UNESC	Eng. Produção	1h	4
Defesa de TCC	25/11/24	UNESC	Eng. Produção	1h	6
Defesa de TCC	25/11/24	UNESC	Eng. Produção	1h	8
Defesa de TCC	26/11/24	UNESC	Eng. Produção	1h	4
Defesa de TCC	26/11/24	UNESC	Eng. Produção	1h	6
Defesa de TCC	26/11/24	UNESC	Eng. Produção	1h	4
Defesa de TCC	27/11/24	UNESC	Eng. Produção	1h	4
Defesa de TCC	28/11/24	UNESC	Eng. Produção	1h	4
Defesa de TCC	28/11/24	UNESC	Eng. Produção	1h	8
Total:				21	190

Fonte: Curso de Engenharia de Produção Presencial (2024)

Quadro 193 – Engenharia de Produção Presencial: Participação em eventos 2024

Evento	Data / período	Local	Organização	C.H.	Nº de participantes
Circuito Universidade Gratuita	19/03/24	AM Master Hall	UNESC	4h	86
Recepção de Calouros	10/07/24	UNESC	Eng. Produção	4h	15

Evento	Data / período	Local	Organização	C.H.	Nº de participantes
Zero Estoque	06/09/24	Ginásio Principal	UNESC	4h	4
XV Ciência e Tecnologia – Ciência da Velocidade	18/10/24	UNESC	UNESC	4h	10
ENESEP	De 22/10/24 à 25/10/24	Porto Alegre	ENESEP	16h	1
UNESC Profissões	30/10/24	UNESC	UNESC	36h	52
Colação de Gabinete	16/12/24	Auditório Ruy Hulse	UNESC	4h	6
Total:				72	174

Fonte: Curso de Engenharia de Produção Presencial (2024)

Quadro 194 – Engenharia de Produção Presencial: Viagens e visitas técnicas 2024

Viagem / Visita	Data/ período	Local	Organização	C.H.	Nº de participantes
Visita Spillere	26/04/24	Nova Veneza - SC	Eng. Produção	4h	10
Visita Alumasa	17/06/24	Urussanga-SC	Eng. Produção	4h	8
Visita Técnica	22/11/24	Librelato	Eng. Produção	4h	15
Total: 02				12	33

Fonte: Curso de Engenharia de Produção Presencial (2024)

Quadro 195 – Engenharia de Produção Presencial: Reuniões realizadas em 2024

Reuniões	Total	C.H.	Nº de participações
Reuniões de colegiado	2	2	36
Reuniões de Núcleo Docente Estruturante	24	24	120
Total	26	26	156

Fonte: Curso de Engenharia de Produção Presencial (2024)

Quadro 196 – Engenharia de Produção Presencial: Casos especiais de matrículas por situação em 2024

Situação	1º Semestre	2º Semestre
Abertura de Vaga	54	54
Matrícula fora do prazo	41	20
Exclusão de disciplina	-	-
Choque de horário	0	5
Complementação	-	-
Desconto de crédito	-	-
Quebra de Pré-Requisito	-	-
Exclusão de turma especial	-	-
Troca de turma	1	3
Vagas em 1ª fase	31	38
Demais situações	225	99

Fonte: Curso de Engenharia de Produção Presencial (2024)

4.1.2.21 Curso de Engenharia Mecânica Presencial – Bacharelado

Quadro 197 – Dados do Curso de Engenharia Mecânica – Presencial

Curso de Engenharia Mecânica	
Pró-Reitoria	PROEN

Curso de Engenharia Mecânica	
Coordenador	Adilson Oliveira da Silva
Coordenador Adjunto	Adriano Michael Bernardin
Portaria (nomeação)	Portaria 7/2023/Reitoria

Fonte: Curso de Engenharia Mecânica Presencial (2024)

Quadro 198 – Engenharia Mecânica Presencial: Relatório de Atividades 2024

Atividades	Data/ período	Local	Organização	C.H.	Nº de participantes
F1 in Schools - Formula 1-FIA	12/02/24	IPARQUE	UNESC	4h	4
O START do Projeto de Extensão "Ciências da Velocidade"	12/04/24	IPARQUE	UNESC	3h30	6
Projeto de Extensão, Ciência da Velocidade	24/05/24	UNESC	Eng. Mecânica	4h	6
Projeto Integrado - Survival Card	28/06/24	UNESC	Eng. Mecânica	4h	4
Defesa de TCC	28/06/24	UNESC	Eng. Mecânica	1h	4
Defesa de TCC	28/06/24	UNESC	Eng. Mecânica	1h	4
Defesa de TCC	28/06/24	UNESC	Eng. Mecânica	1h	4
Competição Top Gear	03/07/24	IPARQUE	Eng. Mecânica	4h	21
Workshop - Educação Financeira	08/08/24	Auditório Edson Rodrigues	UNESC	4h	36
Defesa de TCC	03/12/24	UNESC	Eng. Mecânica	1h	4
Defesa de TCC	03/12/24	UNESC	Eng. Mecânica	1h	5
Defesa de TCC	03/12/24	UNESC	Eng. Mecânica	1h	7
Defesa de TCC	03/12/24	UNESC	Eng. Mecânica	1h	9
Defesa de TCC	03/12/24	UNESC	Eng. Mecânica	1h	11
Defesa de TCC	06/12/24	UNESC	Eng. Mecânica	1h	4
Total: 15				32h30	129

Fonte: Curso de Engenharia Mecânica Presencial (2024)

Quadro 199 – Engenharia Mecânica Presencial: Participação em eventos 2024

Atividades	Data / período	Local	Organização	C.H.	Nº de participantes
Colação de Gabinete	15/02/24	Criciúma	UNESC	19h	8
Equipe Alpha - F1 School	06/03/24	IPARQUE	UNESC	19h	9
Palestra Prof. Evânio -vice-presidente do Confea	13/03/24	Bloco R2	UNESC	4h	56
Circuito Universidade Gratuita	19/03/24	AM Master Hall	UNESC	4h	86
Top Gear	08/06/24	IPARQUE	UNESC	4h	25
Recepção de Calouros	10/07/24	UNESC	Eng. Mecânica	4h	16
Colação de Gabinete	25/07/24	Auditório Ruy Hulse	UNESC	4h	5
Evento START	20/08/24	Ginásio José Antônio Carrilho	UNESC	4h	86
XV Ciência e Tecnologia – Ciência da Velocidade	18/10/24	UNESC	UNESC	4h	37
10ª Jornada Tecnológica Científica - CMG	De 09/11/24 a 11/10/24	UNESC	UNESC	4h	20

Atividades	Data / período	Local	Organização	C.H.	Nº de participantes
UNESC Profissões	De 29/11/24 a 31/11/24	UNESC	UNESC	36h	50
XV Ciência e Tecnologia – Ciência da Velocidade	23/11/24	Nações Shopping	UNESC	6h	30
1º Costeirão da Mecânica	14/12/24	Sítio	Eng. Mecânica	10h	12
Colação de Gabinete	16/12/24	Auditório Ruy Hulse	UNESC	4h	10
Total: 14				88h	450

Fonte: Curso de Engenharia Mecânica Presencial (2024)

Quadro 200 – Engenharia Mecânica Presencial: Viagens e visitas técnicas 2024

Viagem / Visita	Data / período	Local	Organização	C.H.	Nº de participantes
Check-Up Automotivo	09/02/24	UNESC	Eng. Mecânica	1h	4
Visita Spillere	26/04/24	Nova Veneza - SC	Eng. Mecânica	4h	9
Escola São Domingos	13/05/24	IPARQUE	Eng. Mecânica	4h	15
Visita Alumasa	17/06/24	Urussanga-SC	Eng. Mecânica	4h	9
Visita do Eng. Bernardo Meneghel	26/08/24	UNESC	Eng. Mecânica	1h	2
Eng. Mec. José Salas Ruiz	13/09/24	IPARQUE	Eng. Mecânica	2h	6
Visita Técnica	22/11/24	Librelato	Eng. Mecânica	4h	23
Visita Internacional – Pró-Reitor de pesquisa - Peru – Dr. Jorge Salas Ruiz.	06/12/24	Universidade César Vallejo - Peru	Eng. Mecânica	8h	10
Total: 08				28h	78

Fonte: Curso de Engenharia Mecânica Presencial (2024)

Quadro 201 – Engenharia Mecânica Presencial: Reuniões realizadas em 2024

Reuniões	Total	C.H.	Nº de participações
Reuniões de colegiado	3	2h	15
Reuniões de Núcleo Docente Estruturante	8	2h30	5
Total	11	4h30	20

Fonte: Curso de Engenharia Mecânica Presencial (2024)

Quadro 202 – Engenharia Mecânica Presencial: Casos especiais de matrículas por situação em 2024

Situação	1º Semestre	2º Semestre
Abertura de Vaga	54	54
Matrícula fora do prazo	18	23
Exclusão de disciplina	-	-
Choque de horário	-	-
Complementação	-	-
Desconto de crédito	16	10
Quebra de Pré-Requisito	-	-
Exclusão de turma especial	-	-
Troca de turma	2	-
Vagas em 1ª fase	17	20
Demais situações	130	28

Fonte: Curso de Engenharia Mecânica Presencial (2024)

4.1.2.22 Curso de Engenharia Química Presencial – Bacharelado

Quadro 203 – Dados do Curso de Engenharia Química – Presencial

Curso de Engenharia Química	
Pró-Reitoria	PROEN
Coordenadora	Miquele Lazarin Padula
Coordenador Adjunto	Maykon Cargnin
Portaria (nomeação)	Portaria 30/2024/Reitoria

Fonte: Curso de Engenharia Química (2024)

Quadro 204 – Engenharia Química Presencial: Relatório de Atividades 2024

Atividades	Data/ período	Local	Organização	C.H.	Nº de participantes
Rádio UNESCO	09/02/2024	Rádio Unesc	Coordenação	01h	01
Recepção dos acadêmicos	26/02/2024	Centro Acadêmico	Coordenação e CA	02h	50
Confraternização	15/03/2024	Centro de Convivência	Coordenação	04h	45
Aula Show Colegião	05 e 06/06/2024	Colegião	Coordenação e NDE	14h	300
Aulas Experimentais CEDUP	04 a 08/11/2024	Laboratório de Química	Coordenação	24h	30
Total: 5				45h	426

Fonte: Curso de Engenharia Química Presencial (2024)

Quadro 205 – Engenharia Química Presencial: Participação em eventos 2024

Evento	Data/ período	Local	Organização	C.H.	Nº de participantes
Fórum da Indústria Química-SINQUISUL	11/04/2024	ACIC	SINQUISUL	04	06
Total: 01				04	06

Fonte: Curso de Engenharia Química Presencial (2024)

Quadro 206 – Engenharia Química Presencial: Viagens e visitas técnicas 2024

Viagem / Visita	Data/ período	Local	Organização	C.H.	Nº de participantes
Visita Técnica	21/09/24	Cervejaria Big Jack-Orleans/SC	Coordenação	04	08
Visita Técnica	01/10/24	Torrecid- Içara/SC	Coordenação	04	17
Viagem Técnica	De 24/10/24 a 27/10/24	Cataratas do Iguaçu, Usina Hidrelétrica de Itaipu e Refúgio Biológico- Foz do Iguaçu/PR	Curso Eng. Ambiental e Sanitária	72h	04
Visita Técnica	07/11/24	Librelato/Içara/SC	Coordenação	04	10
Total: 04				84h	39

Fonte: Curso de Engenharia Química Presencial (2024).

Quadro 207 – Engenharia Química Presencial: Reuniões realizadas em 2024

Reuniões	Total	C.H.	Nº de participações
Reuniões de colegiado	3	3	49
Reuniões de Núcleo Docente Estruturante	24	68	245
Total	12	39	97

Fonte: Curso de Engenharia Química Presencial (2024)

Quadro 208 – Engenharia Química Presencial: Casos especiais de matrículas por situação em 2024

Situação	1º Semestre	2º Semestre
Aproveitamento Interno	43	12
Abertura de Vaga	-	-
Matrícula fora do prazo	-	-
Exclusão de disciplina	10	19
Choque de horário	-	-
Complementação	1	-
Desconto de crédito	-	-
Quebra de Pré-Requisito	12	-
Exclusão de turma especial	-	-
Troca de turma	-	-
Vagas em 1ª fase	35	35
Demais situações	-	-

Fonte: Curso de Engenharia Química Presencial (2024)

4.1.2.23 Curso de Farmácia Presencial – Bacharelado

Quadro 209 – Dados do Curso de Farmácia – Presencial

Curso de Farmácia	
Pró-Reitoria	PROEN
Coordenadora	Silvia Dal Bó
Coordenadora Adjunta	Marília Schutz Borges
Portaria (nomeação)	Portaria n. 24/2022/Reitoria

Fonte: Curso de Farmácia Presencial (2024)

Quadro 210 – Farmácia Presencial: Relatório de Atividades 2024

Atividades	Data/ período	Local	Organização	C.H.	Nº aproximado de participantes
Dia Internacional do Farmacêutico	25/09/24	Praça Nereu Ramos / Centro - Criciúma	Disciplina de Ciên- cias Farmacêuticas	4h	10
Ação ViverCom - ODS	28/09/24	Parque das Na- ções - Criciúma	Disciplina de Ciên- cias Farmacêuticas	4h	06
Ação para Outu- bro Rosa	17/10/24	Clínicas Integra- das - UNESC	Disciplina de Ciên- cias Farmacêuticas	4h	08
Ação para No- vembro Azul	26/10/24	Clínicas Integra- das - UNESC	Disciplina de Ciên- cias Farmacêuticas	4h	12
Total: 04				16h	36

Fonte: Curso de Farmácia Presencial (2024)

Quadro 211 – Farmácia Presencial: Participação em eventos 2024

Evento	Data/ perí- odo	Local	Organização	C.H.	Nº aproximado de participantes
XXIV Jornada Acadêmica do curso de Farmácia	De 22/04/24 a 24/04/24	Auditório Ruy Hulse	Curso de Farmácia	12	300
Diálogos Farmacêuticos: Liderança e Futuro na Profissão	09/10/24	Auditório Ruy Hulse	Curso de Farmácia	3	285
Total:				15h	585

Fonte: Curso de Farmácia Presencial (2024)

Quadro 212 – Farmácia Presencial: Viagens e visitas técnicas 2024

Viagem / Visita	Data/ período	Local	Organização	C.H.	Nº de participantes
Visita Técnica	27/03/24	Hospital São José	Curso de Farmácia	3h	32
Visita Técnica	10/04/24	Lab. Dal Pont	Curso de farmácia	3h	32
Visita Técnica	22/05/24	Ecofitus	Curso de Farmácia	3h	31
Visita Técnica	25/05/24	Praia Grande	Curso de Farmácia	3h	09
Visita Técnica	19/06/24	Diversos	Curso de Farmácia	3h	22
Visita Técnica	19/06/24	Ind. Cosm. Bella-phytus	Curso de Farmácia	3h	32
Visita Técnica	25/06/24	IPARQUE	Curso de Farmácia	2h	40
Visita Técnica	15/07/24	Associação Hospitalar Nossa Sra. de Fátima	Curso de Farmácia	3h30	3
Visita Técnica	02/09/24	Lab. Dal Pont	Curso de Farmácia	2h	38
Visita Técnica	11/09/24	Lab. Dal Pont	Curso de Farmácia	2h	28
Visita Técnica	30/09/24	Hospital São José	Curso de Farmácia	2h30	38
Visita Técnica	02/10/24	Hospital São José	Curso de Farmácia	2h	27
Visita Técnica	07/10/24	Ind. Cosm. Bella-phytus	Curso de Farmácia	2h	64
Total: 13				34h	396

Fonte: Curso de Farmácia Presencial (2024)

Quadro 213 – Farmácia Presencial: Reuniões realizadas em 2024

Reuniões	Total	C.H.	Nº de participações
Reunião de Colegiado	22/02/2024	1h	19
Reunião do NDE	13/03/2024	1h	5
Reunião de Colegiado	31/03/2024	1h	22
Reunião do NDE	03/05/2024	1h	5
Reunião do NDE	16/05/2024	1h	4
Reunião do NDE	22/05/2024	1h	5
Reunião do NDE	03/07/2024	1h	5
Reunião de Colegiado	24/07/2024	1h	18
Reunião de Colegiado	09/09/2024	1h	20
Total: 09		9h	103

Fonte: Curso de Farmácia Presencial (2024)

Quadro 214 – Farmácia Presencial: Casos especiais de matrículas por situação em 2024

Situação	1º Semestre	2º Semestre
Abertura de Vaga	-	-
Matrícula fora do prazo	44	40
Exclusão de disciplina	-	-
Choque de horário	47	16
Complementação	-	-
Desconto de crédito	-	-
Quebra de Pré-Requisito	09	31
Exclusão de turma especial	-	-
Troca de turma	-	-
Vagas em 1ª fase	-	-
Demais situações	-	-

Fonte: Curso de Farmácia Presencial (2024)

4.1.2.24 Curso de Fisioterapia Presencial – Bacharelado

Quadro 215 – Dados do Curso de Fisioterapia – Presencial

Curso de Fisioterapia	
Pró-Reitoria	PROEN
Coordenador	Ivan Bernardes Andreoli
Coordenadora Adjunta	Ariete Inês Minetto
Portaria (nomeação)	Portaria n. 43/2021/Reitoria

Fonte: Curso de Fisioterapia Presencial (2024)

Quadro 216 – Fisioterapia Presencial: Relatório de Atividades 2024

Atividades	Data/ período	Local	Organização	C.H.	Nº de participantes
24 horas de natação	26/10/24	Complexo Esportivo	UNESC	4h	5
Viver com	09/09/24	Parque dos Imigrantes	UNESC	16h	3
SIPATMIN	De 26/11/24 a 29/11/24	NUPAC	UNESC	4h	11
Projeto vida Funcional	01/10/24	NUPAC	UNESC	2h	11
Projeto de Extensão	27/09/24	NUPAC	UNESC	3h	11
Total: 5				29h	41

Fonte: Curso de Fisioterapia Presencial (2024)

Quadro 217 – Fisioterapia Presencial: Participação em eventos 2024

Evento	Data/ período	Local	Organização	C.H.	Nº de participantes
XXVI Jornada Acadêmica de Fisioterapia	29/10/24	Auditório Ruy Hulse	Curso de Fisioterapia	4h	200
27º COFAFE	De 30/05/24 a 01/06/24	Unesc	Unesc	12	5
Total: 2				16h	205

Fonte: Curso de Fisioterapia Presencial (2024)

Quadro 218 – Fisioterapia Presencial: Reuniões realizadas em 2024

Reuniões	Total	C.H.	Nº de participações
Reuniões PROPARK	34	2h	1
Reunião NDE	6	3	9
Reunião de Colegiado	24	3h	3
Total	40	5h	10

Fonte: Curso de Fisioterapia Presencial (2024)

Quadro 219 – Fisioterapia Presencial: Casos especiais de matrículas por situação em 2024

Situação	1º Semestre	2º Semestre
Abertura de Vaga	-	-
Matrícula fora do prazo	58	122
Exclusão de disciplina	-	-
Choque de horário	34	141
Complementação	-	-
Desconto de crédito	-	-
Quebra de Pré-Requisito	5	9
Exclusão de turma especial	-	-
Troca de turma	-	-
Vagas em 1ª fase	-	-

Situação	1º Semestre	2º Semestre
Demais situações	-	-

Fonte: Curso de Fisioterapia Presencial (2024)

4.1.2.25 Curso de Geografia Presencial - Licenciatura

Quadro 220 – Dados do Curso de Geografia Presencial

Curso de Geografia Presencial – Licenciatura	
Pró-Reitoria	Curso de Geografia Presencial - Licenciatura
Coordenador(a)	Yasmine de Moura da Cunha
Coordenador(a) adjunto(a)	Andréa Rabelo Marcelino
Portaria (nomeação)	Portaria 44/2021/Reitoria

Fonte: Curso de Geografia Presencial (2024)

Quadro 221 – Geografia Presencial: participação em eventos 2024

Evento		Data/ período	Local	Organização	C.H.	Nº de participantes
XI Semana Acadêmica de Geografia	Abertura da Semana Acadêmica de Geografia UNESCO Exposição Acervo e Varal Geográfico	27/05/24	Hall da Reitoria	Curso de Geografia e LabGeoRH	02	10
	Oficina: Cartografia para sala de aula Palestrante: Engº Agrimensor Gabriel da Silva Souza	28/05/24	LabGeoRH Bloco L/sala 4	Curso de Geografia	02	20
	Engº Ambiental Sérgio Luciano Galatto Eventos Climáticos Extremos no Sul do Brasil	29/05/24	Auditório Edson Rodrigues	Curso de Geografia	02	50
	Geógrafa Rose Maria Adami As Mudanças Climáticas e suas Consequências Ambientais na Região Hidrográfica do Guaíba					
XI Semana Acadêmica de Geografia Roda de Conversa: Eventos climatológicos no Rio Grande do Sul e Extremo Sul de Santa Catarina	Engº Agrônomo Mário Ricardo Guadagnin Clima em Transformação: O Papel das/os Cateadoras/es na (In)Justiça Ambiental					
	Antropóloga Viviane Kracheski					

Evento		Data/ período	Local	Organização	C.H.	Nº de participantes
	O Desastre na Perspectiva Antropológica					
	Psicóloga Maria Fernanda Moura da Cunha A Atuação da Psicologia em Desastres e Emergências:					
V Congresso IBERO-AMERICANO de Humanidades, Ciências e Educação		11/09/24	Campus Criciúma Unesc	Curso de Geografia	03	70
XV Semana de Ciência e Tecnologia		16/10/24	Campus Criciúma Unesc	Curso de Geografia e Extensão	03	25
Seminário de Estágio IV (Disciplina de Estágio IV)		21/11/24	Bloco P/sala 104	Curso de Geografia e Pedagogia	04	28
Total					16h	208

Fonte: Curso de Geografia Presencial (2024)

Quadro 222 – Geografia Presencial Licenciatura: viagens e visitas técnicas 2024

Viagem / Visita	Data/ período	Local	Organização	C.H.	Nº de participantes
Viagem à Curitiba e Parque Vila Velha	De 15/11/24 a 17/11/24	Curitiba e Ponta Grossa (PR)	Curso de Geografia	18h	20
Total				18h	20

Fonte: Curso de Geografia Presencial (2024)

Quadro 223 – Geografia Presencial Licenciatura: Reuniões realizadas em 2024

Reuniões	Data/ período	Local	Organização	C.H.	Nº de participantes
Reunião do Núcleo Docente Estruturante	29/02/24	LabGeoRH	Curso de Geografia	02	05
Reunião do Núcleo Docente	07/03/24	LabGeoRH	Curso de Geografia	04	05
Reunião do Núcleo Docente	21/03/24	LabGeoRH	Curso de Geografia	04	05
Reunião de Colegiado	05/04/24	LabGeoRH	Curso de Geografia	2h	09
Reunião do Núcleo Docente	02/05/24	LabGeoRH	Curso de Geografia	04	05
Reunião do Núcleo Docente	12/06/24	LabGeoRH	Curso de Geografia	04	05
Reunião do Núcleo Docente	04/07/24	LabGeoRH	Curso de Geografia	04	05
Reunião do Núcleo Docente	06/08/24	Google Meet	Curso de Geografia	02	05
Reunião de Colegiado	08/08/24	LabGeoRH	Curso de Geografia	2h	07
Reunião do Núcleo Docente	19/08/24	Google Meet	Curso de Geografia	02	05
Reunião do Núcleo Docente	02/09/24	LabGeoRH	Curso de Geografia	04	05

Reuniões	Data/ período	Local	Organização	C.H.	Nº de participantes
Reunião do Núcleo Docente	14/09/23	LabGeoRH	Curso de Geografia	04	05
Reunião do Núcleo Docente	21/10/24	LabGeoRH	Curso de Geografia	04	05
Reunião do Núcleo Docente	12/11/24	Google Meet	Curso de Geografia	04	05
Reunião do Núcleo Docente	13/12/24	LabGeoRH	Curso de Geografia	04	05
Total: 16				49h	86

Fonte: Curso de Geografia Presencial (2024)

Quadro 6224 – Geografia – Presencial 2024: Casos especiais de matrículas por situação

Situação	1º Semestre	2º Semestre
Abertura de Vaga	-	-
Matrícula fora do prazo	-	-
Exclusão de disciplina	-	-
Choque de horário	-	-
Complementação	-	-
Desconto de crédito	-	-
Quebra de Pré-Requisito	-	-
Exclusão de turma especial	-	-
Troca de turma	-	-
Vagas em 1ª fase	-	-
Demais situações	-	-

Fonte: Curso de Geografia Presencial (2024)

4.1.2.26 Curso de Gestão de Recursos Humanos Presencial – Tecnológico

Quadro 225 – Dados do Curso de Gestão de Recursos Humanos - Tecnológico

Curso de Gestão de Recursos Humanos	
Pró-Reitoria	PROEN
Coordenador	Volmar Madeira
Coordenadora Adjunta	Michele Domingos Schneider
Portaria (nomeação)	Portaria n. 07/2021/Reitoria

Fonte: Curso de Gestão de Recursos Humanos - Tecnológico (2024)

Quadro 226 – Gestão de Recursos Humanos: Relatório de Atividades 2024

Atividades	Data/ pe- ríodo	Local	Organização	C.H	Nº de parti- cipantes
Viagem Acadêmica	De 27/05/24 a 01/05/24	SÃO PAULO	Cursos de Processos Gerenciais / Gestão de Recursos Humanos / Ciências Econômicas	60h	25
Total: 1				60h	25

Fonte: Curso de Gestão de Recursos Humanos - Tecnológico (2024)

Quadro 227 – Gestão de Recursos Humanos: Participação em eventos 2024

Evento	Data/ perí- odo	Local	Organização	C.H.	Nº de parti- cipantes
Aula Inaugural – “Case Lavrá Beauty: A	20/03/24	Auditório Ruy Hulse /	Cursos de Processos Gerenciais / Gestão	4h	240

Evento	Data/ período	Local	Organização	C.H.	Nº de participantes
Convergência entre Agricultura e Beleza” – Flávia Steckert e Bárbara Steckert		YouTube Unesc TV	de Recursos Humanos / Ciências Econômicas		
Semana de Economia e Gestão	De 27/05/24 a 29/05/24	Auditório Ruy Hulse / Salas de Aula	Cursos de Processos Gerenciais / Gestão de Recursos Humanos / Ciências Econômicas	15h	240
Aula Inaugural – “Comunicação Corporativa e Endomarketing” – Andressa Fabris	20/08/24	Bloco R1 – Sala 104	Cursos de Processos Gerenciais / Gestão de Recursos Humanos	4h	100
XVIII Semana Acadêmica de Desafio Empresarial dos Cursos de Graduação em Gestão	De 04/11/24 a 08/11/24	Auditório Ruy Hulse / Ginásio / Salas de Aula	Cursos de Processos Gerenciais / Gestão de Recursos Humanos	25h	100
Total: 4				48h	680

Fonte: Curso de Gestão de Recursos Humanos - Tecnológico (2024)

Quadro 228 – Gestão de Recursos Humanos Presencial: Reuniões realizadas em 2024

Reuniões	Total	C.H.	Nº de participações
Reuniões de colegiado	4	5h20	72
Reuniões de Núcleo Docente Estruturante	10	13	88
Total	14	18h20	160

Fonte: Curso de Gestão de Recursos Humanos - Tecnológico (2024)

Quadro 229 – Gestão de Recursos Humanos: Casos especiais de matrículas por situação em 2024

Situação	1º Semestre	2º Semestre
Abertura de Vaga	-	-
Matrícula fora do prazo	14	10
Exclusão de disciplina	-	-
Choque de horário	-	-
Complementação	-	-
Desconto de crédito	-	-
Quebra de Pré-Requisito	-	-
Exclusão de turma especial	-	-
Troca de turma	-	-
Vagas em 1ª fase	12	02
Demais situações	08	09

Fonte: Curso de Gestão de Recursos Humanos - Tecnológico (2024)

4.1.2.27 Curso de História Presencial – Licenciatura

Quadro 230 – Dados do Curso de História – Presencial

Curso de História	
Pró-Reitoria	PROEN
Coordenadora	Michele Gonçalves Cardoso
Coordenador Adjunto	Ismael Gonçalves Alves
Portaria (nomeação)	Portaria 9/2023/Reitoria

Fonte: Curso de História Presencial (2024)

Quadro 231 – História Presencial: Participação em eventos 2024

Atividades	Data/ período	Local	Organização	C.H.	Nº de participantes
Fórum do patrimônio cultural	14/03/24	Jaguaruna	Prefeitura de Jaguaruna	8h	15
6 Semana Indígena	De 11/04/24 a 26/04/24	UNESC	Curso de História	40h	60
Encontro do PIBID e Residência Pedagógica	08/04/24	UNESC	Cursos de licenciatura	4h	60
Capacitação sobre Patrimônio Cultural na cidade Jaguaruna/SC	16/05/24	Jaguaruna	Cedoc/Unesc	3h	20
Semana Nacional de Museus	20/05/24	Morro Grande	Curso de História/ CEDOC	8h	60
8ª Semana Nacional de Arquivos	De 03/06/24 a 09/06/24	UNESC	Arquivo Nacional	40	100
Palestra Nazismo e Neonazismo em Santa Catarina - Marlene de Fáveri	11/06/24	UNESC	Curso de História	4h	30
PCC na Praça	13/06/24	UNESC	Cursos de licenciatura	4h	150
X Colóquio de História, Política e Poder	10/06/24	UNESC	Curso de História	4h	30
Inauguração Memorial Unesc alusiva aos 56 anos da Unesc	28/06/24	Memorial Unesc	Cedoc/Unesc	2h	150
Dia do Historiador	19/08/24	UNESC	Curso de História	4h	50
XX Encontro Estadual de História: História, Democracia e Diversidade.	De 06/08/24 a 09/08/24	Universidade de Blumenau - FURB	Associação Nacional de História – ANPUH-SC	20h	300
XVI Semana de Estudos Históricos	De 23/09/24 a 25/09/24	UNESC	Curso de História	10h	100
Feira das Profissões	De 30/10/24 a 31/10/24	UNESC	UNESC	8h	400
Lançamento do Filme Dom José Gomes: Toca pra frente.	28/10/24	UNOESC	Cedoc/Unesc	4h	400
Mostra experimental de audiovisual	27/11/24	CRIO - UNESC	Curso de História	4h	40
Lançamento do Filme Dom José Gomes: Toca pra frente.	07/12/24	Cinema Della Giustina	Cedoc/Unesc	2h	130
Total: 23				442h	8.812

Fonte: Curso de História Presencial (2024)

Quadro 232 – História Presencial: Viagens e visitas técnicas 2024

Viagem / Visita	Data/ período	Local	Organização	C.H.	Nº de participantes
Saída de campo	08/06/24	UNIBAVE -Orleans	Curso de História	04h	30
Saída de campo	29/06/24	Timbé do Sul e Morro Grande	Curso de História	8h	29
Saída de Campo	06/08/24 09/08/24	Universidade de Blumenau - FURB	Curso de História	120h	32
Viagem	12/10/24	Curitiba	Curso de História e Centro Acadêmico	72h	45
	29/10/24	Orleans	Curso de História	8h	30
Total:				212h	166

Fonte: Curso de História Presencial (2024)

Quadro 233 – História Presencial: Reuniões realizadas em 2024

Reuniões	Total	C.H.	Nº de participações
Reuniões de colegiado	2	8	31
Reuniões de Núcleo Docente Estruturante	11	21h30	63
Total	13	25h30	94

Fonte: Curso de História Presencial (2024)

Quadro 234 – História Presencial: Casos especiais de matrículas por situação em 2024

Situação	1º Semestre	2º Semestre
Abertura de Vaga	-	-
Matrícula fora do prazo	11	23
Exclusão de disciplina	-	-
Choque de horário	9	10
Complementação	3	1
Desconto de crédito	-	-
Quebra de Pré-Requisito	-	-
Exclusão de turma especial	-	-
Troca de turma	-	-
Vagas em 1ª fase	-	-
Demais situações	11	18

Fonte: Curso de História Presencial (2024)

4.1.2.28 Curso de Letras Língua Portuguesa e Inglesa Presencial – Licenciatura

Quadro 235 – Dados do Curso de Letras Língua Portuguesa e Inglesa – Presencial

Curso de Letras Língua Portuguesa e Inglesa	
Pró-Reitoria	Ensino de Graduação Presencial - PROEN
Coordenadora	Daniela Arns Silveira
Coordenador Adjunto	Carlos Arcângelo Schlickmann
Portaria (nomeação)	Portaria 10/2023/Reitoria

Fonte: Curso de Letras Língua Portuguesa e Inglesa presencial (2024)

Quadro 236 – Letras Língua Portuguesa e Inglesa – presencial: relatório de atividades 2024

Atividades	Data/ período	Local	Organização	C.H.	Nº de participantes
Formação permanente dos docentes	De 19/02/24 a 23/02/24	Auditório Ruy Hülse	Diretoria de Ensino presencial / Reitoria	4h	300 total 20 Letras
Recepção dos calouros	De 26/02/24 a 27/02/24	CA Letras	Curso de Letras e Centro Acadêmico Cruz e Sousa	2h	80
Reunião da escola de Idiomas	20/02/24	Sala 25 do Bloco Administrativo	Curso de Letras e Instituto Idiomas	3h	14
Reunião da Comissão dos 50 anos de Letras Unesc	26/02/24	Sala 25 do Bloco Administrativo	Coordenação do Curso de Letras	3h	5
Aniversário do Curso/entrevista na NDTV	08/03/24	Estúdio da NDTV	Coordenação do Curso de Letras	1h	1
Parabéns ao Curso/Bolo comemorativo dos 50 anos do Curso de Letras	13/03/24	Deck da Aprofuri	Coordenação do Curso de Letras	3h	110
Reunião Pedagógica.	19/03/24	Sala 25 do Bloco Administrativo	Coordenação do Curso de Letras e professores	3h	30
Reunião da equipe responsável pela Revista Lendu	21/03/24	Sala 25 do Bloco Administrativo	Coordenação do Curso de Letras	2h	12
Encontro Pibid e residência Pedagógica	08/04/24	Auditório Rui Hülse	Coordenadores do Pibid e do RP	4h	50
Circuito Tecnova	12/04/24	Auditório Rui Hülse	Reitoria	3h	200
Reunião do Conselho Nacional de Educação - CNE	De 15/04/24 a 18/04/24	Florianópolis	Governo Federal em Florianópolis	20h	500
Entrevista na rádio Unesc sobre a Escola de Idiomas e o Curso de Letras	23/04/24	Rádio Unesc	Coordenação do Curso de Letras	1h	1
Conselho por fases com os professores	24/05/24	Sala 25 do Bloco Administrativo	Coordenação do Curso de Letras	3h	8
Retorno do Conselho por fases com os representantes de turma	27/05/24	Sala da Coordenação do Curso de Letras	Coordenadora do Curso Prof. Daniela Arns Silveira	1h	6
PCC na praça	13/06/24	Próximo ao ginásio	Licenciaturas integradas	12h	200
Reunião psicopedagoga Sama/ acompanhamento dos estudantes que recebem atendimento	21/06/24	Sala 25 do Bloco Administrativo	Coordenadora do Curso Prof. Daniela Arns Silveira	3h	2
Conversa individual com os estudantes atendidos pelo Sama	24/06/24	Sala da Coordenação do Curso de Letras	Coordenadora do Curso Prof.	3h	3

Atividades	Data/ período	Local	Organização	C.H.	Nº de participantes
			Daniela Arns Silveira		
Reunião da Comissão dos 50 anos do Curso de Letras Unesc	25/06/24	Sala 25 do Bloco Administrativo	Coordenação do Curso de Letras	3h	5
Socialização de estágio Letras Língua Portuguesa e Letras Inglês	29/06/24	Bloco E sala de metodologias ativas	Coordenação do Curso de Letras	3h	40
Prova em época especial	02/07/24	Sala 25 do Bloco Administrativo	Coordenação do Curso de Letras	3h	4
Formação permanente dos docentes	De 15/07/24 a 19/07/24	Auditório Rui Hülse	Diretoria de Ensino Presencial/ Reitoria	20h	20
VII Seminário de Leitura e Produção Textual - Seleção	De 13/08/24 a 16/08/24	Auditório Edson Rodrigues	Coordenação do Curso de Letras	12h	102
Visita guiada do MEC/avaliação externa do Curso de Letras	14/08/24	Toda Unesc	MEC	3h	6
Evento sobre educação básica	De 20/08/24 a 21/08/24	Auditório Edson Rodrigues	Coordenação Formação Externa da Unesc	14h	120
Conselho por fases com os professores	04/10/24	Sala 25 do Bloco Administrativo	Coordenação do Curso de Letras	3h	8
Retorno do Conselho por fases com os representantes de turma	07/10/24	Coordenação do Curso de Letras	Coordenação do Curso de Letras	3h	6
Reunião da Comissão dos 50 anos do Curso de Letras Unesc	08/10/24	Sala 25 do Bloco Administrativo	Coordenação do Curso de Letras	3h	5
Jantar em comemoração aos 50 anos do Curso de Letras	26/10/24	Mampituba	Coordenação do Curso de Letras	5h	103
Semana da Ciência e Tecnologia da Unesc	De 21/10/24 a 25/10/24	Unesc	Comissão organizadora da SCT	40h	500
Reunião psicopedagógica Sama – acompanhamento dos estudantes que recebem atendimento	08/11/24	Sala 25 do Bloco Administrativo	Coordenação do Curso de Letras	2h	3
Conversa individual com os estudantes atendidos pelo Sama	14/11/24	Coordenação do Curso de Letras	Coordenação do Curso de Letras	3h	6
Confraternização dos formandos	03/12/24	Centro de Convivência da Aprofucuri	Coordenação do Curso de Letras	3h	30
Reunião da área de Humanidades Ciências e Educação	Quizenais ao longo do ano letivo	Unesc	Coordenadores das Licenciaturas integradas, Diretoria de	3h por reunião	12 a 15 pessoas por reunião

Atividades	Data/ período	Local	Organização	C.H.	Nº de participantes
			Ensino Presencial, Assessoria Pedagógica da HCE		
Reunião dos grupos de Pesquisa: Literatura/Letramento e Discurso	Quinzenais ao longo do ano letivo	Sala 25 do Bloco Administrativo	Coordenadores do Curso e Coordenadores responsáveis pelos Grupos	2h por reunião	13 a 15 pessoas por reunião
Total: 35					

Fonte: Curso de Letras Língua Portuguesa e Inglesa presencial (2024)

Quadro 237 – Letras Língua Portuguesa e Inglesa – presencial licenciatura: viagens e visitas técnicas 2024

Viagem / Visita	Data/ período	Local	Organização	C.H.	Nº de participantes
V congresso Ibero – Americano de Humanidades, Ciências e Educação	De 10/09/24 a 13/09/24	Unesc	PPGE / Propiex / Unesc	15h	500
Viagem cultural à Bienal Internacional do Livro e para o Museu da Língua Portuguesa em São Paulo	De 05/09/24 a 09/09/24	Bienal do livro	Coordenação do Curso e Centro Acadêmico Cruz e Sousa	5 a 9/9	43
Período de defesas de TCC	De 25/11/24 a 29/11/24	Salas da Unesc	Coordenação do Curso de Letras	5 dias	Em média de 8 a 10 pessoas por defesa
Seminário Institucional do Pibid e do Residência Pedagógica em Lajeado/RS	De 06/12/24 a 08/12/24	Lajeado / RS	Acadêmicos e orientadores Unesc	3 dias	14
Total:4					

Fonte: Curso de Letras Língua Portuguesa e Inglesa presencial (2024)

Quadro 238 – Letras Língua Portuguesa e Inglesa – presencial: reuniões 2024

Reuniões	Data/ período	Local	Organização	C.H.	Nº de participantes
Reunião do Núcleo Docente Estruturante	12/02/24	Sala 25 do Bloco Administrativo	Coordenação do Curso de Letras	2h	5
Reunião de Colegiado	22/02/24	Sala 25 do Bloco Administrativo	Coordenação do Curso de Letras	3h	10
Reunião do Núcleo Docente Estruturante	28/03/24	Sala 25 do Bloco Administrativo	Coordenação do Curso de Letras	3h	5
Reunião do Núcleo Docente Estruturante	26/04/24	Sala 25 do Bloco Administrativo	Coordenação do Curso de Letras	3h	5
Reunião do Núcleo Docente Estruturante	10/05/24	Sala 25 do Bloco Administrativo	Coordenação do Curso de Letras	2h	5
Reunião do Núcleo Docente Estruturante	21/06/24	Sala 25 do Bloco Administrativo	Coordenação do Curso de Letras	3h	5
Reunião de Colegiado	12/07/24	Sala 25 do Bloco Administrativo	Coordenação do Curso de Letras	3h	13
Reunião do Núcleo Docente Estruturante	12/07/24	Sala 25 do Bloco Administrativo	Coordenação do Curso de Letras	2h	5
Reunião do Núcleo Docente Estruturante	09/08/24	Sala 25 do Bloco Administrativo	Coordenação do Curso de Letras	3h	5

Reuniões	Data/ período	Local	Organização	C.H.	Nº de participantes
Reunião do Núcleo Docente Estruturante	20/09/24	Sala 25 do Bloco Administrativo	Coordenação do Curso de Letras	3h	5
Reunião de Colegiado	11/10/24	Sala 25 do Bloco Administrativo	Coordenação do Curso de Letras	3h	14
Reunião do Núcleo Docente Estruturante	11/10/24	Sala 25 do Bloco Administrativo	Coordenação do Curso de Letras	2h	5
Reunião do Núcleo Docente Estruturante	08/11/24	Sala 25 do Bloco Administrativo	Coordenação do Curso de Letras	3h	5
Reunião do Núcleo Docente Estruturante	12/12/24	Sala 25 do Bloco Administrativo	Coordenação do Curso de Letras	3h	5
Total: 14					

Fonte: curso de Letras Língua Portuguesa e Inglesa presencial (2024)

Quadro 239 – Letras Língua Portuguesa – presencial: prova de proficiência 2024

Data/ período	Local	Organização	C.H.	Nº de Proficientes
25/03/24	Laboratório de Informática Unesc	Instituto de Idiomas / Curso de Letras	2h	26
29/04/24	Laboratório de Informática Unesc	Instituto de Idiomas / Curso de Letras	2h	11
27/05/24	Laboratório de Informática Unesc	Instituto de Idiomas / Curso de Letras	2h	9
24/06/24	Laboratório de Informática Unesc	Instituto de Idiomas / Curso de Letras	2h	13
09/07/24	Laboratório de Informática Unesc	Instituto de Idiomas / Curso de Letras	2h	29
26/08/24	Laboratório de Informática Unesc	Instituto de Idiomas / Curso de Letras	2h	22
30/09/24	Laboratório de Informática Unesc	Instituto de Idiomas / Curso de Letras	2h	15
25/11/24	Laboratório de Informática Unesc	Instituto de Idiomas / Curso de Letras	2h	40
16/12/24	Laboratório de Informática Unesc	Instituto de Idiomas / Curso de Letras	2h	27

Fonte: Curso de Letras Língua Portuguesa e Inglesa presencial (2024)

Quadro 240 – Letras Língua Portuguesa – presencial: casos especiais de matrículas por situação

Situação	1º Semestre	2º Semestre
Abertura de Vaga	30	30
Matrícula fora do prazo	52	16
Exclusão de disciplina		
Choque de horário	21	15
Complementação fora da grade	2	
Desconto de crédito		
Quebra de Pré-Requisito		
Exclusão de turma especial		
Troca de turma		
Vagas em 1ª fase		
Demais situações		
Nº de Créditos (outro turno/curso ou mínimo de 12 créditos)	17	6
Matrícula alunos dos prog. Sociais fora do curso	6	
Bloqueio aluno estrangeiro – irregularidade com a documentação	1	

Fonte: Curso de Letras Língua Portuguesa e Inglesa presencial (2024)

4.1.2.29 Curso de Matemática Presencial – Licenciatura

Quadro 241 – Dados do Curso de Matemática Presencial

Curso de Matemática	
Pró-Reitoria	PROEN
Coordenadora	Lucas Sid Moneretto Búrigo
Coordenada Adjunta	Eloir Fátima Mondardo Cardoso
Portaria (nomeação)	<u>Portaria n. 32/2024/Reitoria</u>
Portaria	<u>Portaria n. 153/2023/MEC</u>

Fonte: Curso de Matemática Presencial (2024)

Quadro 242 – Matemática Presencial: Relatório de Atividades 2024

Atividades	Data/ período	Local	Organização	C.H.	Nº de participantes
Aula Inaugural	27/03/24	Auditório -Edson Rodrigues - Bloco P	Coordenação NDE	3h	60
Aula Inaugural	13/08/24	M-004	Coordenação NDE CA-PROMAT	3h	54
Semana Acadêmica	De 18/11/24 a 21/11/24	Auditório -Edson Rodrigues - Bloco P	Coordenação NDE CA-PROMAT	9h	54
Curricularização da extensão (6ª fase)	De 13/09/24 a 27/09/24	PROJAE, Laboratório de Matemática (P-208)	Coordenação do Curso de Matemática	4h	22
Total: 3				19h	190

Fonte: Curso de Matemática Presencial (2024)

Quadro 243 – Matemática Presencial: Participação em eventos 2024

Evento	Data/ período	Local	Organização	C.H.	Nº de participantes
X Feira Regional de Matemática	11/09/24	Parque dos Imigrantes-Rio Maina	Coordenação do curso de Matemática; CRE, IFSC,PMC	10h	6
Exposição	09/05/24	Hall da reitoria	Professores do Projeto de extensão	4h	20
Avaliadora da XVI – Fecitec 2024- Feira Estadual de Ciências e Tecnologias	06/11/24	AM Master Hall	Comissão XVI – FECITEC 2024	5h	5
Menção Honrosa	25/10/24	Auditório Heriberto Hulse	Diretoria de Extensão, Cultura e Ações Comunitárias	4h	13
Avaliadora Prêmio Ana Zugno	27/09/24	Restaurante Nono Tchillo	Bairro da Juventude	4h	1
XVIII Semana Acadêmica de Matemática	18/11/24 19/11/24 e 21/11/24	Bloco P – Unesc –Auditório Édson Rodrigues	Coordenação, NDE do Curso de Matemática e CA Pitágoras do	4h	60

Evento	Data/ período	Local	Organização	C.H.	Nº de participantes
			Curso de Matemática		
Comunicação Oral: Os modos de medição de grandezas discretas e contínuas no processo de apropriação do conceito de número por estudantes do 1º ano do Ensino Fundamental	11/09/24	Bloco XXI B- Unesc	Comissão V Congresso Ibero-Americano de Humanidades, Ciências e Educação.	4h	15
Oficina: Diferentes Sistemas de numeração: Uma proposição para estudantes do Ensino Fundamental.	18/10/24	Bloco O - sala 03	Comissão da SCT 2024	4h	25
Oficina: O conceito de fração conforme o sistema Elkonin-Davýdov	16/10/24	Bloco H- sala 02	Comissão da SCT 2024	4h	30
Oficina: Ensino dos números positivos e negativos e operações por meio da relação entre grandezas	18/10/24	Bloco XXI-B - Sala 201	Comissão da SCT 2024	3h	3
Semana de Ciência e Tecnologia	De 15/10/24 a 19/10/24	UNESC	UNESC	40h	15
Total: 8				116h	193

Fonte: Curso de Matemática Presencial (2024)

Quadro 244 – Matemática Presencial: Viagens e visitas técnicas 2024

Viagem / Visita	Data/ período	Local	Organização	C.H.	Nº de participantes
Viagem de estudos	26/10/24	Space Adventure – Balneário Camboriú	Coordenação NDE CA- PROMAT	10h	16
Total: 1				10h	16

Fonte: Curso de Matemática Presencial (2024)

Quadro 245 – Matemática Presencial: Reuniões realizadas em 2024

Reuniões	Total	C.H.	Nº de participações
Reuniões de colegiado	5	5h	15
Reuniões de Núcleo Docente Estruturante	20	40h	121
Total	29	45h	142

Fonte: Curso de Matemática Presencial (2024)

Quadro 246 – Matemática - Licenciatura Presencial: Casos especiais de matrículas por situação em 2024

Situação	1º Semestre	2º Semestre
Abertura de Vaga	-	-
Matrícula fora do prazo	12	12
Exclusão de disciplina	-	-
Choque de horário	-	-
Complementação	-	-
Desconto de crédito	-	-
Quebra de Pré-Requisito	-	-
Exclusão de turma especial	-	-
Troca de turma	-	-

Situação	1º Semestre	2º Semestre
Vagas em 1ª fase	-	-
Demais situações	1	19

Fonte: Curso de Matemática Presencial (2024)

4.1.2.30 Curso de Medicina Presencial – Bacharelado

Quadro 247 – Dados do Curso de Medicina – Presencial

Curso de Medicina	
Pró-Reitoria	PROEN
Coordenadora	Maria Inês da Rosa
Coordenadora Adjunta	Leda Soares Brandão Garcia
Portaria (nomeação)	Portaria 1/2022/Reitoria

Fonte: Curso de Medicina Presencial (2024)

Quadro 248 – Medicina Presencial: Relatório de Atividades 2024

Atividades	Data/ período	Local	Organização	C.H.	Nº de participantes
Recepção dos Calouros	26/02/24	UNESC	Coordenação do Curso de Medicina	4h	120
Ação de cardiologia no Hospital São José	16/03/24 e 23/03/24	Praça Nereu Ramos Criciúma/SC	Liga Acadêmica Cardiologia	4h	15
Combate a Hipertensão Arterial	27/04/24	Praça Nereu Ramos	Liga Acadêmica Cardiologia	4h	13
Elaboração de Artigos Científicos para o Congresso Regional Multiligas	16/04/24 e 16/05/24	UNESC	Ligas Acadêmicas Curso de Medicina	16h	30
Processo de confecção do livro de Semiólogia Neurológica	De 09/04/24 à 06/08/24	UNESC	Liga Acadêmica de Semiólogia	200h	25
2ª Jornada Acadêmica de Morte Encefálica e Doação de Órgãos e 1º Simpósio de Transplante Hepático do HSJ	De 03/05/24 a 04/05/24	Hospital São José	Centro Acadêmico de Medicina	16h	30
Oficina de Sutura no Multiligas	De 20/05/24 à 22/05/24	UNESC	Ligas Acadêmicas Curso de Medicina	12h	27
Ação sobre AVC na comunidade do Bairro São Luiz em parceria com o Força de Tigre	25/05/24	Bairro São Luiz	Liga Acadêmica Cardiologia	3h	90
I Congresso Regional Multiligas	De 20/05/24 a 22/05/24	AM Mastel Hall	Ligas Acadêmicas Curso de Medicina	16h	516
Mini curso Hands On no Congresso Multiligas	22/05/24	UNESC	UNESC	4h	12
Projeto Social	25/05/24	Escola Pe. Ludovico Collo	Centro Acadêmico	5h	25
Ação sobre AVC na comunidade do Bairro	25/05/24	Bairro São Luiz	Liga Acadêmica Cardiologia	3h	90



Atividades	Data/ período	Local	Organização	C.H.	Nº de participantes
São Luiz em parceria com o Força de Tigre					
Ação sobre Violência contra pessoa Idosa e Prevenção de Quedas	15/06/24	UPA Boa Vista	Liga Acadêmica de Geriatria	4h	150
Campanha de Arrecadação de Perfumes e Ação de Música no Asilo São Vicente	21/06/24	Asilo São Vicente	Liga Acadêmica de Geriatria	4h	15
Palestra sobre Violência contra pessoa Idosa e Prevenção de Quedas no Encontro de Idosos do PAMSI	24/06/24	PAMSI	Liga Acadêmica de Geriatria	4h	23
Ação das Ligas Acadêmicas da Unesc no parque	29/06/24	Parque Altair Guidi	Ligas Acadêmicas Curso de Medicina	2h30	80
Congresso Catarinense de Cirurgia	De 07/07/24 a 08/07/24	Florianópolis	Acadêmicos 12ª fase	12h	43
Participação na 16ª Jornada Médica com Enfoque em Medicina no Sono	De 23/08/24 a 24/08/24	Regional Médica	Curso de Medicina (11ª Fase)	12h	67
Participação no Congresso Brasileiro de Nutrologia: convite para palestra e escrita de 16 trabalhos científicos aprovados para apresentação de pôster pelos ligantes	De 26/09/24 a 28/09/24	São Paulo SP	Liga de Nutrologia	12h	28
Congresso Gaúcho de Ginecologia e Obstetrícia	De 03/10/24 a 05/10/24	Porto Alegre/RS	Curso de Medicina (9ª Fase)	15h	60
OSCE 9ª fase Turma 1	05/10/24	Clínicas Unesc	Coordenação do Curso de Medicina	8h	60
Workshop de Sutura em parceria com a IFMSA BR	16/10/24	UNESC	IFMSA	8h	25
Participação, exposição e apresentação oral de trabalhos no Congresso Brasileiro de Neurologia	De 16/10/24 à 19/10/24	Campinas SP	Hotel Royal Palm Hall	12h	05
OSCE 9ª fase Turma 2	19/10/24	Clínicas Unesc	Coordenação do Curso de Medicina	8h	49
Ação em Homenagem Dia Mundial do Coração	19/10/24	Praça Nereu Ramos	Liga Acadêmica de Cardiologia	4h	12
V Simpósio do Envelhecimento: Memória e Doenças Neurodegenerativas	26/10/24	UNESC	Liga Acadêmica de Geriatria	12h	77
OSCE 10ª fase Turma 1	26/10/24	Clínicas unesc	Coordenação do Curso de Medicina	8h	50



Atividades	Data/ período	Local	Organização	C.H.	Nº de participantes
Congresso Regional de Ligas Acadêmicas	De 09/11/24 e 10/11/24	AM Master Hall	Ligas Acadêmicas Curso de Medicina	2h	516
OSCE 10ª fase Turma 2	09/11/24	Clínicas Unesc	Coordenação do Curso de Medicina	8h	48
Organização do III Congresso Materno Infantil Sul-Catariense	De 18/11/24 e 19/11/24	UNESC	Centro Acadêmico	12h	250
OSCE 11ª fase Turma 1	23/11/24	Clínicas Unesc	Coordenação do Curso de Medicina	8h	50
OSCE 11ª fase Turma 2	30/11/24	Clínicas unesc	Coordenação do Curso de Medicina	8h	49
Total:				452	2.650

Fonte: Curso de Medicina Presencial (2024)

Quadro 249 – Medicina Presencial: Viagens e visitas técnicas 2024

Viagem / Visita	Data/ período	Local	Organização	C.H.	Nº de participantes
Visita aldeia Tekoa Marangatu	13/04/24	Imaruí/SC	Coordenação do Curso de Medicina	5h	49
Visita aldeia Tekoa Marangatu	21/09/24	Imaruí/SC	Coordenação do Curso de Medicina	5h	45

Fonte: Curso de Medicina Presencial (2024)

Quadro 250 – Medicina Presencial: Reuniões realizadas em 2024

Reuniões	Total	C.H.	Nº de participações
Reuniões de colegiado	2	4h	115
Reuniões de Núcleo Docente Estruturante	5	10h	31
Reunião Coordenação	2	4h	12
Total	7	14h	164

Fonte: Curso de Medicina Presencial (2024)

Quadro 251 – Medicina Presencial: Casos especiais de matrículas por situação em 2024

Situação	1º Semestre	2º Semestre
Abertura de Vaga	-	-
Matrícula fora do prazo	04	05
Exclusão de disciplina	07	05
Choque de horário	-	-
Complementação	-	-
Desconto de crédito	-	-
Quebra de Pré-Requisito	-	-
Exclusão de turma especial	-	-
Troca de turma	03	08
Vagas em 1ª fase	02	03
Demais situações	-	-

Fonte: Curso de Medicina Presencial (2024)

4.1.2.31 Curso de Nutrição Presencial – Bacharelado

Quadro 252 – Dados do Curso de Nutrição Presencial

Curso de Nutrição	
Pró-Reitoria	PROEN

Curso de Nutrição	
Coordenadora	Fabiane Maciel Fabris
Coordenadora Adjunta	Alessandra Zanette Guisi Frassetto
Portaria (nomeação)	Portaria n. 04/2024/Reitoria

Fonte: Curso de Nutrição Presencial (2024)

Quadro 253 – Nutrição Presencial: Relatório de Atividades 2024

Atividades	Data/ período	Local	Organização	C.H.	Nº de participantes
Celebrar o dia da mulher e orientar as mulheres sobre alimentação saudável	08/03/24	UNESC	Curso Nutrição	8h	60
Produzir Itens para a acolhida dos calouros	13/03/24	UNESC	Curso Nutrição	8h	60
Ação para mídias Produção de Itens para brigadeiro de colher sem açúcar	22/03/24	UNESC	Curso Nutrição	4h	6
Ação Conscientizar a população sobre alimentação saudável	27/03/24	Vonshér Cosmético	Curso Nutrição	8h	80
Ação Conscientizar a população sobre alimentação saudável	08/04/24	Clínicas Integradas UNESC	Curso Nutrição	8h	150
Ação Conscientizar a população sobre aproveitamento integral dos alimentos	07/05/24	UNESC	Curso Nutrição	8h	150
Ação Colégio Legado nas Feiras das Profissões	14/05/24	UNESC	Curso Nutrição	8h	50
Ação da Extensão com escolas das lideranças	17/05/24	UNESC	Curso Nutrição	6h	200
Ação Comemoração ao mês da Extensão com escolas da Lideranças	18/05/23	UNESC	Curso Nutrição	12h	200
Ação sobre segurança Alimentar Nutricional	07/06/24	UNESC	Curso Nutrição	8h	150
Ação sobre consumo sal (ação da Inauguração da Upa da Boa Vista)	15/06/24	UNESC	Curso Nutrição	8h	150
Com a professora Daniele para produzir itens para os pacientes do CER no laboratório de gastronomia	20/06/24	UNESC	Curso Nutrição	8h	100
VIVER COM- conscientizar a população sobre os tipos de açúcar	29/06/24	UNESC	Curso Nutrição	8h	150
Ação Conscientizar a população a alimentação e câncer	09/08/24	Praça Nereu Ramos	Curso Nutrição	8h	150
Ação na Agroponte	15/08/24	Agroponte	Curso Nutrição	10h	300
Ação na Agroponte	16/08/24	Agroponte	Curso Nutrição	10h	300
Ação ABBA Conscientizar a população sobre alimentação saudável	17/08/24	ABBA	Curso Nutrição	8h	150
Ação comemorar o dia do nutricionista no campus da Unesc	30/08/24	UNESC	Curso Nutrição	8h	20

Atividades	Data/ período	Local	Organização	C.H.	Nº de participantes
Ação Nutrição na ação VEGNIC da Sociedade Vegetariana Brasileira	01/09/24	Prefeitura Criciúma	Curso Nutrição	5h	150
Ação sobre saúde mental.	13/09/24	UNESC	Curso Nutrição	8h	20
Ação comunitária da 4ª edição do ViverCom	14/09/24	UNESC	Curso Nutrição	8h	50
Outubro Rosa	10/10/24	UNESC	Curso Nutrição Curso Área da saúde	33	200
Produção Bolacha para extensão	17/10/24	UNESC	Curso Nutrição	8h	5
Produção Bolacha para extensão	18/10/24	UNESC	Curso Nutrição	8h	5
Ação Conscientizar a população sobre alimentação saudável	19/10/24	UNESC	Curso Nutrição	8h	50
Total: 25				194h	2.906

Fonte: Curso de Nutrição Presencial (2024)

Quadro 254 – Nutrição Presencial: Participação em eventos 2024

Evento	Data/ período	Local	Organização	C.H.	Nº de participantes
Reunião do COMSEA - Conselho Municipal de Segurança Alimentar e Nutricional	14/03/24	UNESC	Curso Nutrição e COMSEA	4h	40
Recepção do Calouros do curso nutrição	14/03/24	UNESC	Curso Nutrição	4h	80
Aula Inaugural do Curso de Nutrição	19/03/24	UNESC	Curso Nutrição	4h	200
Os desafios de conviver com a doença Celíaca	16/05/24	UNESC	Curso Nutrição ACELBRA	9h	100
Palestras e oficinas, sobre Alimentação e Nutrição baseada em Ciência.	18/05/24	UNESC	Curso Nutrição, Extensão, Escola de liderança Comunitárias de Criciúma	8h	50
Aniversário do Curso de Nutrição 20 anos	30/08/24	UNESC	Curso Nutrição	4h	300
Aniversário do Centro Acadêmico Curso de Nutrição CEA, XVIII Jornada Acadêmica de Nutrição	07/10/24	UNESC	Curso de Nutrição/ CEA Nutrição/ Ligas acadêmicas	8h	300
XVIII Jornada Acadêmica de Nutrição, promoção prevenção e tratamento	08/10/24 a 10/10/24	UNESC	Curso de Nutrição/ CEA Nutrição/ Ligas acadêmicas	12h	300
Dia mundial da Alimentação- Incorporado junto XV- Semana	16/10/24	UNESC	Curso de Nutrição/ SCT	8h	200

Evento	Data/ período	Local	Organização	C.H.	Nº de participantes
de Ciências e Tecnologias					
Congresso IV Edição do Raízes destaca o futuro da gastronomia,	04/11/24 a 05/11/24	Itajaí	Curso de Nutrição	4h	100
Reinauguração Centro Acadêmico Curso de Nutrição CEA	18/11/24	UNESC	Curso de Nutrição/ CEA/ Reitoria	4h	300
Palestra “Vegfest 2024” com a ministrante Profa. Llouyse Sulzbach Damázio	05/12/24 a 06/12/24	São Paulo	Curso de Nutrição	48h	100
Total: 12				117h	2.070

Fonte: Curso de Nutrição Presencial (2024)

Quadro 255 – Nutrição Presencial: Viagens e visitas técnicas 2024

Viagem / Visita	Data/ período	Local	Organização	C.H.	Nº de participantes
Visita Técnica ao Asilo São Vicente de Paula	06/04/24	Asilo São Vicente de Paula de Criciúma	Disciplinas de Nutrição e Envelhecimento e Bioética	4h	25
Visita Conselho Nacional de Educação da Região Sul, (CN)	18/04/24 a 18/04/24	Florianópolis	UNESC	96h	30
Visita Técnica, Empresa Gelox	29/04/24	Criciúma/ Empresa Gelox	Nutrição	2h	32
Viajem XXVIII Congresso Brasileiro de Nutrição (COBRAN 2024)	21/05/24 a 24/05/24	São Paulo	COBRAN 2024	36h	6
Visita técnica empresa WEG, uma fábrica de produtos sem glúten e sem lactoses, fábrica de chocolate	03/06/23 a 04/06/23	Empresa WEG/ Jaraquá do Sul / SC	Curso Nutrição	50h	50
Visita técnica no horto com Pâncos	06/06/24	Florianópolis	Nutrição	10h	20
Visita técnica propriedade familiar, particular	04/07/24	Forquilha	Nutrição	3h	43
Visita Conselho de Segurança Nutricional Epagri-Urussanga	08/08/24	Urussanga	Nutrição	6h	10
Visita técnica Agroponte	14/08/24	Criciúma	Disciplina Saúde Comunidade	4h	20
Visita técnica Agroponte	15/08/24	Criciúma	Disciplina Nutrição, Sustentabilidade e SAN	4h	20
Visita técnica Agroponte	16/08/24	Criciúma	Disciplina Educação Alimentar e Nutricional	4h	28
Visita técnica Jornada Catarinense de Nutrição Oncológica	21/09/24	Florianópolis	Nutrição	12h	42

Viagem / Visita	Data/ período	Local	Organização	C.H.	Nº de participantes
Visita Técnica Centro de Desenvolvimento Gastro-nômico da Gelox	24/09/24	Criciúma/ Centro de Desenvolvimento Gastro-nômico da Gelox	Disciplina de Gestão de Alimentação Coletiva I	3h	45
Visita técnica empresa AM	22/10/24	AM/ Criciúma	Disciplina Higiene e Controle Sanitário dos Alimentos	3h	50
Visita técnica, a Central de reconhecimento e distribuição do SESC MESA BRASIL	18/11/24	Forquilha/SC	Curso Nutrição	4h	32
Total: 15				238h	453

Fonte: Curso de Nutrição Presencial (2024)

Quadro 256 – Nutrição Presencial: Reuniões realizadas em 2024

Reuniões	Total	C.H.	Nº de participações
Reuniões de colegiado	3	6h	68
Reunião Nutricionistas	2	4h	35
Reunião Projeto da Extensão	4	8h	22
Reunião Comissão Jornada Acadêmica Nutrição	5	10h	48
Reuniões de Núcleo Docente Estruturante	7	14h	39
Total	6	42h	217

Fonte: Curso de Nutrição Presencial (2024)

Quadro 257 – Nutrição Presencial: Casos especiais de matrículas por situação em 2024

Situação	1º Semestre	2º Semestre
Abertura de Vaga	54	54
Matrícula fora do prazo	22	31
Exclusão de disciplina	27	14
Choque de horário	04	16
Complementação	-	-
Desconto de crédito	17	15
Quebra de Pré-Requisito	17	19
Exclusão de turma especial	-	-
Troca de turma	-	-
Vagas em 1ª fase	70	28
Demais situações	-	-

Fonte: Curso de Nutrição Presencial (2024)

4.1.2.32 Curso de Odontologia Presencial – Bacharelado

Quadro 258 – Dados do Curso de Odontologia – Presencial

Curso de Odontologia	
Pró-Reitoria	PROEN
Coordenadora	Morgana Francisco Machado Guzzatti
Coordenador Adjunto	Renan Antônio Ceretta
Portaria (nomeação)	Portaria 27/2022/Reitoria

Fonte: Curso de Odontologia Presencial (2024)

Quadro 259 – Odontologia Presencial: Participação em eventos 2024

Evento	Data/ período	Local	Organização	C.H.	Nº de participantes
Ação da Saúde	09/03/24	Praça Matriz São Donato, Içara, SC	SMS Içara	4h	02
Ação Comunitária Dia da Mulher	20/03/24	Centro Multiuso da AFASC, Parque das Nações, Criciúma, SC	Afasc	4h	02
Blitz Empresarial	27/03/24	VONSHÉR Cosméticos - Quarta Linha, Criciúma, SC	Unesc	4h	02
VI Jornada da Saúde	08/04/24	UNESC	Unesc	4h	05
VI Jornada da Saúde	09/04/24	UNESC	Unesc	4h	01
Dia da Família na Escola	13/04/24	E.E.B. IRMÃ EDWIGES – Criciúma, SC	Odontologia UNESC	8h	02
Educação em Saúde Bucal	19/04/24	E.E.B. IRMÃ EDWIGES – Criciúma, SC	Odontologia UNESC	8h	02
Educação em Saúde Bucal	27/04/24	E.M.E.B. JOSÉ CONTIM PORTIELLA, Criciúma, SC	Odontologia UNESC	8h	02
Educação em Saúde Bucal	13/05/24	CEI TIQUINHO DE GENTE – Criciúma, SC	Odontologia UNESC	8h	02
Educação em Saúde Bucal	13/05/24	E.E.B. IRMÃ EDWIGES – Criciúma, SC	Odontologia UNESC	8h	02
Educação em Saúde Bucal	23/05/24	E.E.B. IRMÃ EDWIGES – Criciúma, SC	Odontologia UNESC	8h	02
Odontologia do Esporte	01-31/05/24 (9 encontros)	Centro de Treinamentos e Estádio Heriberto Hulse – Criciúma, SC	Odontologia UNESC	36h	12
Doação de Sangue e Saúde Bucal	14/06/24	Hall da Reitoria e setores da UNESC, Criciúma, SC	Odontologia Unesc	8h	02
Nós Amamos os Parques	29/06/24	Parque Municipal Prefeito Altair Guidi, Criciúma, SC	Unesc	4h	03
Educação em Saúde Bucal	13/08/24	EEF São Cristóvão, Criciúma, SC	Odontologia Unesc	8h	02
Agosto Dourado - Amamentação e Saúde Bucal	20/08/24	Hall da Reitoria e setores da UNESC, Criciúma, SC	Odontologia Unesc	8h	03
Ação Comunitária – Casa da Fraternidade	14/09/24	Casa da Fraternidade, Araranguá, SC	Unesc	4h	06
Setembro Amarelo	17/09/24	Hall da Reitoria – UNESC, Criciúma, SC	Unesc	4h	03

Evento	Data/ período	Local	Organização	C.H.	Nº de participantes
Setembro Amarelo	24/09/24	Hall da Reitoria – UNESCO, Criciúma, SC	Unesc	4h	03
ODS – Viver com Unesc	28/09/24	Parque das Etnias, Criciúma, SC	Unesc	4h	07
Práticas Integrativas e Complementares e Odontologia	17/10/24	Hall da Reitoria – UNESCO, Criciúma, SC	Unesc	4h	02
Outubro Rosa – Câncer de Mama e Odontologia	18/10/24	Empresa Damyller, Nova Veneza, SC	Unesc	4h	08
Dia das Crianças Jovem Pan	19/10/24	Praça do Congresso, Criciúma, SC	Odontologia Unesc	8h	04
Outubro Rosa	20/10/24	Mercado Santa Bárbara, Balneário Rincão, SC	Secretaria de Saúde Balneário Rincão	4h	03
Outubro Rosa	29/10/24	Hall da Reitoria – UNESCO, Criciúma, SC	Unesc	4h	03
Novembro Azul – Saúde do Homem e Saúde Bucal	13/11/24	Hall da Reitoria e setores da UNESCO, Criciúma, SC	Odontologia Unesc	8h	05
Novembro Azul – Saúde do Homem e Saúde Bucal	14/11/24	Hall da Reitoria e setores da UNESCO, Criciúma, SC	Odontologia Unesc	8h	05
Ist's e Odontologia	05/12/24	Hall do bloco R1 e setores da UNESCO, Criciúma, SC	Odontologia Unesc	8h	06
Ist's e Odontologia	11/12/24	Hall do bloco R1 e setores da UNESCO, Criciúma, SC	Odontologia Unesc	8h	02
Total: 29				204h	103

Fonte: Curso de Odontologia Presencial (2024)

Quadro 260 – Odontologia Presencial: Viagens e visitas técnicas 2024

Viagem / Visita	Data/ período	Local	Organização	C.H.	Nº de participantes
UFSC - Universidade Federal de Santa Catarina	18/10/2024	Florianópolis	Abeno	24h	1
Total: 1				24h	1

Fonte: Curso de Odontologia Presencial (2024)

Quadro 261 – Odontologia Presencial: Reuniões realizadas em 2024

Reuniões	Total	C.H.	Nº de participações
Reuniões de colegiado	4	8h	126
Reuniões de Núcleo Docente Estruturante	21	32h	5
Total	25	40h	131

Fonte: Curso de Odontologia Presencial (2024)

Quadro 262 – Odontologia Presencial: Casos especiais de matrículas por situação em 2024

Situação	1º Semestre	2º Semestre
Abertura de Vaga	20	34

Situação	1º Semestre	2º Semestre
Matrícula fora do prazo	-	-
Exclusão de disciplina	8	12
Choque de horário	-	1
Complementação	2	2
Desconto de crédito	-	-
Quebra de Pré-Requisito	-	-
Exclusão de turma especial	-	-
Troca de turma	6	11
Vagas em 1ª fase	54	54
Demais situações	-	-

Fonte: Curso de Odontologia Presencial (2024)

4.1.2.33 Curso de Pedagogia Presencial – Licenciatura

Quadro 263 – Dados do Curso de Pedagogia – Presencial

Curso de Pedagogia	
Pró-Reitoria	PROEN
Coordenadora	Andréa Rabelo Marcelino
Coordenadora Adjunta	Gislene Camargo
Portaria (nomeação)	Portaria 11/2023/Reitoria

Fonte: Curso de Pedagogia Presencial (2024)

Quadro 264 – Pedagogia Presencial: Relatório de atividades 2024

Atividades	Data/ período	Local	Organização	C.H.	Nº de participantes
Roda de Conversa – Pessoa Cega	12/03/24	Bloco O	Disciplina de Processos Pedagógicos da Educação Inclusiva II	4h	12
Diagnóstico em uma escola	Março	Unesc	Disciplina de Processos Pedagógicos da Educação Infantil II	10h	31
Roda de Conversa: Políticas Locais e Multilaterais de Direitos Humanos	21/03/24	Bloco O	Disciplina de Educação e Direitos Humanos	1h	10
Seminários sobre avaliações	Abril	Bloco O	Disciplina de Avaliação da Aprendizagem	18h	13
Práticas Pedagógicas: Oficina de Arte Terapia	02/04/24	Bloco O	Disciplina de Processos Pedagógicos da Educação Inclusiva II	4h	10
Construção da "Escola dos sonhos", com o tema "Se essa escola fosse nossa"	15/04/24	Bloco Z	Disciplina de Supervisão Educacional	4h	11
Análise do PPP de uma escola	Maio / Junho	Bloco O	Disciplina de Processos Pedagógicos da Educação Infantil II	20h	31
Construção de um Projeto Pedagógico para Educação	Maio / Junho	Unesc	Professor(es) e alunos(as) da disciplina de Processos	20h	29



Atividades	Data/ período	Local	Organização	C.H.	Nº de participantes
Infantil			Pedagógicos da Educação Infantil II		
Roda de Conversa: Pedagogia Hospitalar, AEE e Sala de Recursos	14/05/24	Bloco Z	Disciplina de Processos Pedagógicos da Educação Inclusiva II	4h	11
Sessão de cinema: Central do Brasil	De 08/05/24 a 15/05/24	Bloco O	Disciplina de Pedagogia e profissão docente	7h	63
Oficina sobre pesquisas de TCC	De 15/05/24 a 19/06/24	Bloco O	Disciplina de Pedagogia e profissão docente	6h	64
Roda de conversa sobre Patologização da Educação	22/05/24	Bloco O	Disciplina de Orientação Educacional	4h	11
Seminário sobre a obra "Professora sim, tia não: cartas a quem ousa ensinar!" de Paulo Freire	Junho	Bloco O	Disciplina de Pedagogia e profissão docente	15h	63
Roda de conversa sobre Traumas na Infância e suas influências no processo de ensino e aprendizagem	05/06/24	Bloco O	Curso de Pedagogia	3h	77
Roda de conversa sobre "O currículo frente a educação para as relações étnica-racial"	26/06/24	Bloco O	Disciplina de Currículo nos Contextos Educativos	4h	10
Júri Simulado com a turma da 3ª fase	26/06/24	Bloco O	Disciplina de Didática I	4h	40
Práticas Pedagógicas Significativas em Movimento.	Fevereiro / Junho	Unesc	Curso de Pedagogia	60h	66
Gravação de um PODCAST	Agosto / Setembro	Unesc	Disciplina de Processos Pedagógicos da Educação Infantil II	15h	39
Diagnóstico do grupo sobre inspiração nas obras de Antoni Miralda	07/08/24	Bloco O	Disciplina de Educação e as Linguagens Artísticas	3h	12
Papo de Mãe: relatos e experiências de mães atípicas	13/08/24	Bloco O	Disciplina de Processos Pedagógicos da Educação Inclusiva II	4h	13
Simulação de aulas baseadas nas temáticas da BNCC	28/08/24	Bloco P	Disciplina de Processos Pedagógicos de Ciências	3h	44
"Se essa escola fosse nossa"	02/09/24	Bloco Z	Disciplina de Supervisão Educacional	4h	11
Apresentação das pesquisas com	03/09/24	Bloco O	Disciplina de Processos	4h	15



Atividades	Data/ período	Local	Organização	C.H.	Nº de participantes
famílias na semana institucional da pessoa com deficiência			Pedagógicos da Educação Inclusiva II		
Uma conversa relevante sobre avaliação na Educação Infantil	04/09/24	Bloco O	Disciplina de Avaliação da Aprendizagem	3h	40
Pesquisa e educação	06/09/24	Bloco O	Disciplina de Prática como Componente Curricular – PCC VI	3h	39
Sessão de cinema: Central do Brasil	16/09/24	Bloco O	Disciplina de Pedagogia e Profissão Docente	7h	13
O poder das ervas na cultura indígena	17/09/24	Bloco O	Disciplina de Fundamentos Teórico – Metodológicos do Ensino de História da Educação	3h	17
Práticas Pedagógicas: Oficina de Arte Terapia e Musicoterapia	17/09/24	Bloco O	Professor(es) e alunos(as) da disciplina de Processos Pedagógicos da Educação Inclusiva II	4h	11
Arte brasileira para crianças	18/09/24	Bloco O	Disciplina de Educação e as Linguagens Artísticas	3h	12
Gravação de um PODCAST	De 25/09/24 a 09/10/24	Unesc	Disciplina de Avaliação da Aprendizagem	12h	40
Análise do PPP de uma escola	Outubro / Novembro	Bloco N	Disciplina de Processos Pedagógicos da Educação Infantil II	20h	42
Construção de um Projeto Pedagógico para Educação Infantil	Outubro / Novembro	Unesc	Disciplina de Processos Pedagógicos da Educação Infantil II	20h	39
Estudo das paletas de cores de diferentes artistas contemplando experiência estética	02/10/24	Bloco O	Disciplina de Educação e as Linguagens Artísticas	3h	12
Utilização de garrafas pet para representação do funcionamento do pulmão	03/10/24	Bloco O	Disciplina de Processos Pedagógicos de Ciências	3h	44
Prática para o cotidiano: a dança como ferramenta de inclusão.	08/10/24	Bloco Z	Disciplina de Processos Pedagógicos da Educação Inclusiva II	4h	11
Seminário: conhecimento sensível	09/10/24	Bloco O	Disciplina de Educação e as Linguagens Artísticas	3h	12



Atividades	Data/ período	Local	Organização	C.H.	Nº de participantes
O objeto de estudo da Psicopedagogia é o aprender e o não aprender	10/10/24	Bloco Z	Disciplina de Fundamentos Psicopedagógicos do Ensino	4h	9
Socialização de Material Didático Pedagógico que contemple as linguagens artísticas	13/10/24	Bloco O	Disciplina de Educação e as Linguagens Artísticas	3h	12
Oficina “Narrativas em diálogo com o Ensino da Arte: as lendas urbanas e sua relação”	16/10/24	Bloco Z	Disciplina de Educação e as Linguagens Artísticas	3h	25
Iniciação Científica na Educação Básica: Pressupostos da Pesquisa em Sala de aula	17/10/24	Bloco O	Disciplina de Prática como Componente Curricular – PCC III	3h	17
Oficina: Diferentes Sistemas de numeração: Uma proposição para estudantes do Ensino Fundamental	18/10/24	Bloco O	Disciplina de Processos Pedagógicos de Matemática II	4h	25
Roda de conversa: Atividade de curricularização	21/10/24	Bloco O	1ª fase do Curso de Pedagogia	3h	15
Roda de conversa com professoras da Ed. Básica	De 21/10/24 a 28/10/24	Bloco O	Disciplina de Pedagogia e Profissão Docente	10h	13
Oficina sobre a temática da educação sexual	01/11/24	Bloco O	Disciplina de Educação Sexual	4h	7
Socialização dos Trabalhos de PPC na praça	07/11/24	Unesc	Curso de Pedagogia	4h	396
Ação na brinquedoteca	08/11/24	Bloco Z	Disciplina de Processos Pedagógicos da Educação Infantil II	3h	39
Projeto Pedagogia em Cena: O misterioso sumiço do Brincar	De 01/09/24 a 11/11/24	Brinquedoteca e Auditório Ruy Hülse	Disciplina de Fundamentos Psicopedagógicos de Ensino	30h	1.200
XVIII Semana Acadêmica de Matemática	18/11/24	Bloco P	Disciplina de Processos Pedagógicos de Matemática II	4h	60
Seminário Sobre a obra “Professora sim, tia não: cartas a quem ousa ensinar!” de Paulo Freire	De 18/11/24 a 02/12/24	Bloco O	Disciplina de Pedagogia e Profissão Docente	15h	13

Atividades	Data/ período	Local	Organização	C.H.	Nº de participantes
Júri Simulado	27/11/24	Bloco O	Disciplina de Avaliação da aprendizagem	3h	40
Apresentações sobre sequência didática na área de Ciências da Natureza	27/11/24	Bloco O	Disciplina de Processos Pedagógicos de Ciências	3h	44
Total: 51				405h	2.930

Fonte: Curso de Pedagogia Presencial (2024)

Quadro 265 – Pedagogia Presencial: Viagens e visitas técnicas 2024

Atividades	Data / período	Local	Organização	C.H.	Nº de Participantes
Visita a Quinta da Estância	20/04/24	Viamão/RG	Curso de Pedagogia	10h	31
Visita aos espaços da Unesc	De 05/08/24 a 30/10/24	Unesc	Disciplina de Pedagogia e Profissão Docente	9h	13
Visita à um ateliê de artes	14/08/24	Bloco Z	Disciplina de Educação e as Linguagens Artísticas	3h	12
Visita ao Laboratório de Realidade aumentada	17/09/24	Unesc	Curso de Pedagogia	3h	14
Visita ao Museu ao Ar Livre Princesa Isabel	26/10/24	Orleans/SC	Curso de Pedagogia	8h	45
Visita a escola da Aldeia Indígena Tekoá Marangatu	09/11/24	Imaruí/SC	Disciplina de Prática como Componente Curricular – PCC VI	8h	14
Total: 5				41h	129

Fonte: Curso de Pedagogia Presencial (2024)

Quadro 266 – Pedagogia Presencial 2024: Reuniões realizadas em 2024

Reuniões	Data/ período	Local	Organização	C.H.	Nº de participantes
Reuniões de Colegiado	08/03/24	UNESC	Coordenação do Curso	1h30	14
Reuniões de Núcleo Docente Estruturante	15/05/24	UNESC	Coordenação do Curso	1h	4
Reuniões de Núcleo Docente Estruturante	22/05/24	UNESC	Coordenação do Curso	1h	4
Reuniões de Núcleo Docente Estruturante	29/05/24	UNESC	Coordenação do Curso	1h	4
Reuniões de Núcleo Docente Estruturante	05/06/24	UNESC	Coordenação do Curso	1h	4
Reuniões de Núcleo Docente Estruturante	12/06/24	UNESC	Coordenação do Curso	1h	4
Reuniões de Núcleo Docente Estruturante	19/06/24	UNESC	Coordenação do Curso	1h	4
Reuniões de Núcleo Docente Estruturante	26/06/24	UNESC	Coordenação do Curso	1h	4
Reuniões de Núcleo Docente Estruturante	03/07/24	UNESC	Coordenação do Curso	1h	4
Reuniões de Núcleo Docente Estruturante	10/07/24	UNESC	Coordenação do Curso	1h	4



Reuniões	Data/ período	Local	Organização	C.H.	Nº de participantes
Reuniões de Colegiado	16/07/24	UNESC	Coordenação do Curso	1h30	20
Reuniões de Núcleo Docente Estruturante	17/07/24	UNESC	Coordenação do Curso	1h	4
Reuniões de Núcleo Docente Estruturante	24/07/24	UNESC	Coordenação do Curso	1h	4
Reuniões de Núcleo Docente Estruturante	31/07/24	UNESC	Coordenação do Curso	1h	4
Reuniões de Núcleo Docente Estruturante	07/08/24	UNESC	Coordenação do Curso	1h	4
Reuniões de Núcleo Docente Estruturante	17/08/24	UNESC	Coordenação do Curso	1h	4
Reuniões de Núcleo Docente Estruturante	24/08/24	UNESC	Coordenação do Curso	1h	4
Reuniões de Núcleo Docente Estruturante	04/09/24	UNESC	Coordenação do Curso	1h	4
Reuniões de Núcleo Docente Estruturante	11/09/24	UNESC	Coordenação do Curso	1h	4
Reuniões de Núcleo Docente Estruturante	18/09/24	UNESC	Coordenação do Curso	1h	4
Reuniões de Núcleo Docente Estruturante	25/09/24	UNESC	Coordenação do Curso	1h	4
Reuniões de Núcleo Docente Estruturante	02/10/24	UNESC	Coordenação do Curso	1h	4
Reuniões de Núcleo Docente Estruturante	09/10/24	UNESC	Coordenação do Curso	1h	4
Reuniões de Núcleo Docente Estruturante	16/10/24	UNESC	Coordenação do Curso	1h	4
Reuniões de Núcleo Docente Estruturante	23/10/24	UNESC	Coordenação do Curso	1h	4
Reuniões de Núcleo Docente Estruturante	30/10/24	UNESC	Coordenação do Curso	1h	4
Reuniões de Núcleo Docente Estruturante	06/11/24	UNESC	Coordenação do Curso	1h	4
Reuniões de Colegiado	13/11/24	UNESC	Coordenação do Curso	1h	15
Reuniões de Núcleo Docente Estruturante	20/11/24	UNESC	Coordenação do Curso	1h	4
Reuniões de Colegiado	22/11/24	UNESC	Coordenação do Curso	2h	18
Total: 30				32h	197

Fonte: Curso de Pedagogia Presencial (2024)

Quadro 267 – Pedagogia – Presencial 2024: Casos especiais de matrículas por situação

Situação	1º Semestre	2º Semestre
Abertura de vaga	-	-
Matricula fora do prazo	-	-
Exclusão de disciplina	-	-
Choque de Horário	8	11
Complementação	-	-
Desconto de crédito	-	-
Quebra de Pré-requisito	-	-
Exclusão de turma especial	-	-
Troca de turma	-	-
Vaga em 1ª fase	-	-

Situação	1º Semestre	2º Semestre
Demais situações	6	12

Fonte: Curso de Pedagogia Presencial (2024)

4.1.2.34 Curso de Processos Gerenciais Presencial – Tecnológico

Quadro 268 – Dados do Curso de Processos Gerenciais - Tecnológico

Curso de Processos Gerenciais	
Pró-Reitoria	PROEN
Coordenador	Volmar Madeira
Coordenadora Adjunta	Michele Domingos Schneider
Portaria (nomeação)	Portaria n. 08/2021/Reitoria

Fonte: Curso de Processos Gerenciais Presencial (2024)

Quadro 269 – Processos Gerenciais Presencial: Relatório de Atividades 2024

Atividades	Data/ período	Local	Organização	C.H.	Nº de participantes
Viagem Acadêmica	De 27/05/24 a 01/05/24	SÃO PAULO	Cursos de Processos Gerenciais / Gestão de Recursos Humanos / Ciências Econômicas	60h	25
Total: 1				60h	25

Fonte: Curso de Processos Gerenciais Presencial (2024)

Quadro 270 – Processos Gerenciais Presencial: Participação em eventos 2024

Evento	Data/ período	Local	Organização	C.H.	Nº de participantes
Aula Inaugural – “Case Lavrá Beauty: A Convergência entre Agricultura e Beleza” – Flávia Steckert e Bárbara Steckert	20/03/24	Auditório Ruy Huise / YouTube Unesc TV	Cursos de Processos Gerenciais / Gestão de Recursos Humanos / Ciências Econômicas	4h	240
Semana de Economia e Gestão	De 27/05/24 a 29/05/24	Auditório Ruy Huise / Salas de Aula	Cursos de Processos Gerenciais / Gestão de Recursos Humanos / Ciências Econômicas	15h	240
Aula Inaugural – “Comunicação Corporativa e Endomarketing” – Andressa Fabris	20/08/24	Bloco R1 – Sala 104	Cursos de Processos Gerenciais / Gestão de Recursos Humanos	4h	100
XVIII Semana Acadêmica de Desafio Empresarial dos Cursos de Graduação em Gestão	De 04/11/24 a 08/11/24	Auditório Ruy Huise / Ginásio / Salas de Aula	Cursos de Processos Gerenciais / Gestão de Recursos Humanos	25h	100
Total: 4				48h	680

Fonte: Curso de Processos Gerenciais Presencial (2024)

Quadro 271 – Processos Gerenciais Presencial: Reuniões realizadas em 2024

Reuniões	Total	C.H.	Nº de participações
Reuniões de colegiado	4	5h20	72
Reuniões de Núcleo Docente Estruturante	10	13	88

Reuniões	Total	C.H.	Nº de participações
Total	14	18h20	160

Fonte: Curso de Processos Gerenciais Presencial (2024)

Quadro 272 – Processos Gerenciais Presencial: Casos especiais de matrículas por situação em 2024

Situação	1º Semestre	2º Semestre
Abertura de Vaga	-	-
Matrícula fora do prazo	14	15
Exclusão de disciplina	-	-
Choque de horário	-	-
Complementação	-	-
Desconto de crédito	-	-
Quebra de Pré-Requisito	-	-
Exclusão de turma especial	-	-
Troca de turma	-	-
Vagas em 1ª fase	44	13
Demais situações	06	03

Fonte: Curso de Processos Gerenciais Presencial (2024)

4.1.2.35 Curso de Química presencial – Licenciatura

Quadro 273 – Dados do Curso de Licenciatura em Química – Presencial

Curso de Química	
Pró-Reitoria	PROEN
Coordenadora	Normelia Ondina Lalau de Farias
Portaria (nomeação)	Portaria nº 79/2021/REITORIA

Fonte: Curso de Química Presencial (2024)

Quadro 274 – Licenciatura em Química – Presencial 2024: Relatório de Atividades 2024

Atividades	Data/ período	Local	Organização	C.H.	Nº de participantes
Palestra: Cultura Indígena, Cultura Moderna e Crise Climática	19/04/24	UNESC	NEABI/ História	3h	80
PCC	13/06/24	UNESC	Licenciaturas Integradas	3h	250
Roda de conversa: Desafios e Enfrentamentos no Ensino da Química	21/07/24	UNESC	Química	3h	15
Roda de conversa : 'O Segredo Por Trás das Cores das Flores	17/10/24	On-line	Química	3h	186
Unesc Profissões	28/10/24	UNESC	UNESC	4h	-
Aula Prática: Parasitologia	08/11/24	UNESC	Química	4h	11
Decimo primeiro novembro da Consciência Negra : Oficina , Introdução a Teologia yorùba	22/11/24	UNESC	NEABI	4h	40
ENADE	24/11/24	UNESC	UNESC	6h	10
Total: 8	-	-	-	30h	592

Fonte: Curso de Química Presencial (2024)

Quadro 275 – Reuniões do Curso de Licenciatura em Química 2024

Reuniões	Total	C.H.	Nº de participações
Reuniões de colegiado	4	8	28
Reuniões de Núcleo Docente Estruturante	5	7	20

Reuniões	Total	C.H.	Nº de participações
Total	9	15	48

Fonte: Curso de Química Presencial (2024)

Quadro 276 – Curso de Química Presencial: Casos especiais de matrículas por situação em 2024

Situação	1º Semestre	2º Semestre
Abertura de Vaga	-	-
Matrícula fora do prazo	1	1
Exclusão de disciplina	-	2
Choque de horário	-	-
Complementação	-	-
Nº de crédito	-	-
Quebra de Pré-Requisito	-	-
Exclusão de turma especial	-	-
Troca de turma	-	-
Vagas em 1ª fase	-	-
Demais situações	1	2

Fonte: Curso de Química Presencial (2024)

4.1.2.36 Curso de Psicologia Presencial – Bacharelado

Quadro 277 – Dados do Curso de Psicologia – Bacharelado

Curso de Psicologia	
Pró-Reitoria	PROEN
Coordenadora	Rosimeri Vieira da Cruz de Souza
Coordenadora Adjunta	Karin Martins Gomes
Portaria (nomeação)	Portaria n. 05/24/REITORIA

Fonte: Curso de Psicologia Presencial (2024)

Quadro 278 – 279Psicologia Presencial: Relatório de Atividades 2024

Atividades	Data/ período	Local	Organização	C.H	Nº de participantes
Ação de Saúde	09/03/24	Praça Matriz São Donato – Içara, SC	Diretoria de Extensão, Cultura e Ações Comunitárias	2h30	150
Ação dia da Mulher	20/03/24	Centro Multi uso da AFASC no Parque das Nações	Diretoria de Extensão, Cultura e Ações Comunitárias	4h	200
VI Jornada da Saúde	De 08/04/24 a 09/04/24	UNESC	Diretoria de Extensão, Cultura e Ações Comunitárias	24h	425
Dia da Família na Escola	13/04/24	CEI Afasc Professor Lapagesse	Diretoria de Extensão, Cultura e Ações Comunitárias	3h	350
Dia da Família na Escola	13/04/24	EEB Barão do Rio Branco - Urusanga	Diretoria de Extensão, Cultura e Ações Comunitárias	4h	95
Auxiliar no credenciamento – seminário nacional e internacional de políticas públicas para primeira infância	24/04/24	Auditório Coopera	Diretoria de Extensão, Cultura e Ações Comunitárias	9h	305



Atividades	Data/ período	Local	Organização	C.H	Nº de participantes
Auxiliar no credenciamento – seminário nacional e internacional de políticas públicas para primeira infância	25/04/24	Auditório Coopera	Diretoria de Extensão, Cultura e Ações Comunitárias	9h	305
Dia da Família na Escola	27/04/24	EMEB José Contim Portella	Diretoria de Extensão, Cultura e Ações Comunitárias	2h30	290
SOS RS	04/05/24	Giassi	Diretoria de Extensão, Cultura e Ações Comunitárias	8h	950
Bullyng na Escola. Vamos Conversar?	29/05/24	Colégio Interação - Morro da Fumaça, SC	Curso de Psicologia	4h	350
Acolhimento dos pais e da comunidade, abordando sobre como lidar com a ansiedade, depressão e orientações aos pais	22/06/24	EMEB Eliza Sampaio Rovaris	Diretoria de Extensão, Cultura e Ações Comunitárias	4h	365
Lançamento projeto ViverCom nos Parques	29/06/24	Parque Prefeito Altair Guidi	Diretoria de Extensão, Cultura e Ações Comunitárias	2h30	645
Happy Face - 2º Juntos sem Fronteiras	17/08/24	Abba Social - Happy Face	Diretoria de Extensão, Cultura e Ações Comunitárias	3h15	250
Ação de Saúde SESC -Araranguá	19/09/24	SESC -Araranguá	Diretoria de Extensão, Cultura e Ações Comunitárias	4h	245
Ação ViverCom	28/09/24	Parque das Nações Cincinato Napolini	Diretoria de Extensão, Cultura e Ações Comunitárias	2h30	250
Valorização da Vida	03/10/24	EEB Maria da Glória Silva – Içara, SC	Diretoria de Extensão, Cultura e Ações Comunitárias	4h	176
Outubro Rosa	19/10/24	Rede Feminina - Bal. Rincão	Diretoria de Extensão, Cultura e Ações Comunitárias	4h	247
Ação NSC	09/11/24	Praça Nereu Ramos	Diretoria de Extensão, Cultura e Ações Comunitárias	2h30	281
Ação Solidária sobre Educação Emocional	12/11/24	CRAS – Santa Luzia	Curso de Psicologia	4h	50
Projeto Portas Abertas – Acolhimento a Migrantes em Orleans-SC	21/11/24	E.E.B Cônego Santos Spricigo	Curso de Psicologia	4h	30
Workshop sobre Desenvolvimento Infantil – Formação	25/11/24	Centro de Educação Infantil Dona Valda	Curso de Psicologia	4h	40



Atividades	Data/ período	Local	Organização	C.H	Nº de participantes
Docente em Araranguá -SC					
Total: 21				109h	5.999

Fonte: Curso de Psicologia Presencial (2024)

Quadro 280 – Psicologia Presencial: Participação em Eventos 2024

Evento	Data/ período	Local	Organização	C.H.	Nº de participantes
Feira das Profissões Araranguá	13/07/24	ACIVA	UNESC	9h	21
Aula Inaugural	01/08/24	Auditório Ruy Hulse	Curso	3h	600
Jornada da Psicologia	De 16/09/24 a 20/09/24	Auditório Ruy Hulse	Comissão da Jornada de Psicologia	18h	517
Unesc Profissões	De 30/10/24 a 31/10/24	Clinicas Integradas	UNESC	24h	502
Total: 4				54h	1.640

Fonte: Curso de Psicologia Presencial (2024)

Quadro 281 – Psicologia – Presencial Bacharelado 2024: Visitas Técnicas 2024

Viagem / Visita	Data/ período	Local	Organização	C.H.	Nº de participantes
Hospital de Custódia	12/04/24	Florianópolis	Curso de Psicologia	10h	21
CASE	06/09/24	Criciúma	Curso de Psicologia	2h30	22
Presidio Santa Augusta	27/09/24	Criciúma	Curso de Psicologia	4h	23
Total: 3				16h30	66

Fonte: Curso de Psicologia Presencial (2024)

Quadro 5 – Psicologia – Presencial 2024: Reuniões de Colegiado 2024

Reuniões	Data/ período	Local	Organização	C.H.	Nº de participantes
Reuniões de Colegiado	23/02/24	Unesc	Curso de Psicologia	1h30	25
Reuniões de Colegiado	17/07/24	Unesc	Curso de Psicologia	2h30	28
Reuniões de Colegiado	25/07/24	Unesc	Curso de Psicologia	1h30	18
Reuniões de Colegiado	13/09/24	Unesc	Curso de Psicologia	1h30	26
Total: 4				7	97

Fonte: Curso de Psicologia Presencial (2024)

Quadro 6 – Psicologia – Presencial 2024: Reuniões de Núcleo Docente Estruturante

Reuniões	Data/ período	Local	Organização	C.H.	Nº de participantes
Reunião do Núcleo Docente Estruturante	23/02/24	Unesc	Curso de Psicologia	1h	5
Reunião do Núcleo Docente Estruturante	08/03/24	On-line	Curso de Psicologia	1h	5
Reunião do Núcleo Docente Estruturante	23/03/24	On-line	Curso de Psicologia	1h	5
Reunião do Núcleo Docente Estruturante	04/04/24	On-line	Curso de Psicologia	1h	5
Reunião do Núcleo Docente Estruturante	23/04/24	On-line	Curso de Psicologia	1h	5

Reuniões	Data/ período	Local	Organização	C.H.	Nº de participantes
Reunião do Núcleo Docente Estruturante	03/05/24	On-line	Curso de Psicologia	1h	5
Reunião do Núcleo Docente Estruturante	29/05/24	On-line	Curso de Psicologia	1h	5
Reunião do Núcleo Docente Estruturante	03/06/24	On-line	Curso de Psicologia	1h	5
Reunião do Núcleo Docente Estruturante	17/07/24	On-line	Curso de Psicologia	1h	5
Reunião do Núcleo Docente Estruturante	26/07/24	On-line	Curso de Psicologia	1h	5
Reunião do Núcleo Docente Estruturante	12/08/24	On-line	Curso de Psicologia	1h	5
Reunião do Núcleo Docente Estruturante	30/08/24	On-line	Curso de Psicologia	1h	5
Reunião do Núcleo Docente Estruturante	10/09/24	On-line	Curso de Psicologia	1h	5
Total: 13				13h	65

Fonte: Curso de Psicologia Presencial (2024)

Quadro 7 – Psicologia – Presencial 2024: Casos Especiais de Matrículas por Situação

Situação	1º Semestre	2º Semestre
Abertura de Vaga	-	-
Matrícula fora do prazo	54	11
Exclusão de disciplina	-	-
Choque de horário	60	116
Complementação	-	-
Desconto de crédito	-	-
Quebra de Pré-Requisito	25	71
Exclusão de turma especial	-	-
Troca de turma	-	-
Vagas em 1ª fase	-	-
Demais situações	-	-

Fonte: Curso de Psicologia Presencial (2024)

4.1.2.37 Curso de Teatro Presencial – Bacharelado

Quadro 282 – Dados do Curso de Teatro – Presencial

Curso de Teatro	
Pró-Reitoria	PROEN
Coordenadora	Aurélia Regina de Souza Honorato
Portaria (nomeação)	Portaria n. 23/2022/Reitoria

Fonte: Curso de Teatro Presencial (2024)

Quadro 283 – Teatro Presencial: Relatório de Atividades 2024

Atividades	Data/ período	Local	Organização	C.H.	Nº de participantes
Recepção de estudantes - Sarrau Selo Ambulante	28/02/24	Sala Edi Balod	Curso de Artes Visuais e Teatro	3h	112
4ª Semana Acadêmica Integrada dos Cursos de Artes Visuais e Teatro	20/05/24 até 24/05/24	Diversos espaços da Unesc	Curso de Artes Visuais e Teatro	30h	150
Apresentação da cena “O matrimônio”	27/06/24	Térreo do Bloco XXI	Curso de Teatro	1h	30

Atividades	Data/ período	Local	Organização	C.H.	Nº de participantes
Apresentação dos monólogos adaptados “Território Banal ou Uma Pequena Lição de Amor” e “Retratos Queimados”	02/07/24	Bloco Z – Sala 011	Curso de Teatro	2h	19
Dia do estudante, recepção de calouros e ocupação da fachada do CA com cartazes de lambe-lambe	12/08/24	Centro Acadêmico de Artes Visuais e Teatro	Curso de Artes Visuais e Teatro e Centro Acadêmico	3h	70
Brechó da Jujuca	13/08/24	Térreo do Bloco XXI	Curso de Artes Visuais e Teatro	10h	100
Performance para finalização da disciplina de Teatro de Máscaras	18/11/24	Campus Unesc	Curso de Teatro	1h	50
Apresentação da peça “Parece que vim por el camino”	05/12/24	Bloco Z	Curso de Teatro	2h	30
Exposição/exercício de contrução cênica: Poéticas dentro da caixa.	06/12/24	Sala Edi Balod	Curso de Teatro	3h	25
Total: 9	-	-	-	55h	586

Fonte: Curso de Teatro Presencial (2024)

Quadro 284 – Teatro Presencial: Viagens e visitas técnicas 2024

Viagem / Visita	Data/ período	Local	Organização	C.H.	Nº de participantes
Visita durante o Festival Nacional de Teatro Revirado	De 27/05/24 a 29/05/24	Teatro Municipal Elias Angeloni, Criciúma/SC	Curso de Teatro	9h	15
Total: 1				9h	15

Fonte: Curso de Teatro Presencial (2024)

Quadro 285 – Teatro Presencial: Reuniões realizadas em 2024

Reuniões	Total	C.H.	Nº de participações
Reuniões de colegiado	3	6h	50
Reuniões de Núcleo Docente Estruturante	9	20h	36
Total	12	24h	86

Fonte: Curso de Teatro Presencial (2024)

Quadro 286 – Curso de Teatro Presencial: Casos especiais de matrículas por situação em 2024

Situação	1º Semestre	2º Semestre
Abertura de Vaga	-	-
Matrícula fora do prazo	4	4
Exclusão de disciplina	-	-
Choque de horário	-	-
Complementação	-	-
Nº de crédito	2	2
Quebra de Pré-Requisito	-	-
Exclusão de turma especial	-	-
Troca de turma	-	-
Vagas em 1ª fase	-	-
Demais situações	-	-

Fonte: Curso de Teatro Presencial (2024)

4.1.2.38 Curso de Tecnologia Educacional Presencial – Licenciatura

Quadro 287 – Dados do Curso de Tecnologia Presencial – Licenciatura

Curso de Teatro	
Pró-Reitoria	PROEN
Coordenadora	Profa. Ma. Leila Lais Gonçalves
Portaria (nomeação)	Portaria 22/2023/Reitoria

Fonte: Curso de Tecnologia Educacional Presencial (2024)

Quadro 288 – Tecnologia Educacional Presencial: Relatório de Atividades 2024

Atividades	Data / período	Local	Organização	C. H.	Nº de Participantes
Palestra: O potencial das redes e comunidades	08/03/24	Auditório Ruy Huise Unesc	PROPIEX Unesc	03h	22
Fórum Mentalidades Matemáticas – Ensinando de forma lúdica e criativa	16/04/24	On-line	Portal RBAC	03h	24
Palestra Intervenção Psicopedagógica: Recursos digitais e fluência Leitora	26/04/24	Auditório Edson Rodrigues Unesc	Pós-graduação Unesc	03h	24
Desafio do Marshmallow	03/05/24	Lab. Informática Unesc	NDE Curso Professores Fase	03h	24
Webinar: Robótica na Escola – Ampliando as possibilidades do pensamento computacional	13/05/24	On-line	PUCRS	02h	22
Webinário : Pensamento computacional no Mundo Contemporâneo	05/06/24	On-line	Unesc Virtual	03h	24
Socialização dos Trabalhos de PCC na Praça	13/06/24	Complexo Esportivo Unesc	Assessoria Pedagógica e Professores de PCC	04h	24
Socialização Projeto Interdisciplinar – 4ª fase	09/07/24	Brinquedoteca Unesc	NDE Curso Professores Fase	03h	28
Participação GT Educomunicação, Tecnologias e Cultura Digital – Ibero-Americano	De 11/09/24 a 12/09/24	Unesc	Propiex Unesc	12h	15
Festival AfroCine	18/20/09	Unesc	NEABI/Unesc	9h	5
Palestra: Enfrentamento o capacitismo: um dever de todas as pessoas.	27/09/24	Unesc	Clínicas Integradas Unesc	2h	20
Participação em oficinas, palestras e minicursos SCT	De 15/10/24 a 19/10/24	Unesc	Propiex	20h	28
Socialização dos Trabalhos de PCC na Praça	07/11/24	Ginásio Unesc	Assessoria Pedagógica e Professores de PCC	04h	24
Socialização – Seminário do Estágio I	18/11/24	Unesc	Professoras do Estágio I	03h	26
Socialização Projeto Interdisciplinar – 5ª fase	06/12/24	Brinquedoteca Unesc	NDE Curso Professores Fase	03h	26

Atividades	Data / período	Local	Organização	C. H.	Nº de Participantes
Total: 15				77h	

Fonte: Curso de Tecnologia Educacional Presencial (2024)

Quadro 289 – Tecnologia Educacional Presencial: Viagem de estudos e Visitas

Atividades	Data / período	Local	Organização	C. H.	Nº de Participantes
Visitas levantamento de dados – PCC IV	Abril e Maio/24	Escolas municipais	Professor PCC	02h	22
Visitas levantamento de dados – Pesquisa Projeto Interdisciplinar – 4ª Fase	Maio/24	Escolas municipais	Professores Projeto Interdisciplinar	03h	22
Visitas reconhecimento das escolas do Estágio I	Junho e Julho/24	Escolas municipais	Professoras do Estágio I	06h	2
Visitas levantamento de dados – PCC V	Setembro e Outubro/24	Escolas municipais	Professor PCC	02h	27
Visitas levantamento de dados– Pesquisa Projeto Interdisciplinar – 5ª Fase	Outubro/24	Escolas municipais	Professores Projeto Interdisciplinar	03h	27
Total: 05				16h	

Fonte: Curso de Tecnologia Educacional Presencial (2024)

Quadro 290 – Curso Tecnologia Educacional Presencial: Reuniões realizadas em 2024

Reuniões	Total	C.H.	Nº de participações
Reuniões de colegiado	4	8	12
Reuniões de Núcleo Docente Estruturante	11	44	6
Total	15	29	18

Fonte: Curso de Tecnologia Educacional Presencial (2024)

Quadro 291 – Tecnologia Educacional Presencial: Casos Especiais de Matrículas

Semestre	Deferidos	Indeferidos
1º	-	-
2º	-	-

Fonte: Curso de Tecnologia Educacional Presencial (2024)

Quadro 292 – Tecnologia Educacional Presencial: Casos especiais por situação

Situação	1º Semestre	2º Semestre
Abertura de vaga	-	-
Matricula fora do prazo	-	-
Exclusão de disciplina	-	-
Choque de Horário	-	-
Complementação	-	-
Desconto de crédito	-	-
Quebra de Pré-requisito	-	-
Exclusão de turma especial	-	-
Troca de turma	-	-
Vaga em 1ª fase	-	-
Demais situações	1	-

Fonte: Curso de Tecnologia Educacional Presencial (2024)

4.1.3 Programa de Bolsas de Monitoria

A Universidade do Extremo Sul Catarinense – UNESC – implementou sistema de monitoria no ano de 1998, para cursos regulares. Em 2015, alterou a Resolução n. 11/2007/CONSU, que estabelece normas para participação de alunos no Sistema de Monitoria na Universidade; passou a vigorar a Resolução n. 29/2015/CONSU. Assim sendo, importante reforçar que a Monitoria, para a UNESC, é um projeto em que os estudantes, com bom desempenho nas disciplinas, se candidatam em edital específico para desenvolver atividade de monitoria na Instituição, cuja atribuição é a de acompanhamento e orientação de estudantes com certa dificuldade no processo de aprendizagem de determinada disciplina pela qual eles, os monitores, já tenham passado. Interessa colocar que os monitores são também estudantes, o que, de certa forma, os aproxima dos colegas, haja vista também proximidade de grupo, posto que estão todos fazendo o mesmo curso.

O Sistema de Monitoria da UNESC acontece, portanto, há mais de 20 anos, e tem sido uma forma de acompanhamento e de permanência dos estudantes, os quais se sentem acolhidos e atendidos em suas necessidades, principalmente por se tratar de atendimento com um colega, por conta de sua relação de experiências vividas no processo. As atividades de monitoria podem ocorrer no mesmo horário das referidas disciplinas, em horários alternativos, previamente acordados com o/a professor/a da disciplina, ou, ainda, na modalidade a distância, por meio do Ambiente Virtual de Aprendizagem – AVA, cuja articulação e acorde fica entre o docente e o monitor, considerando as necessidades dos estudantes a serem atendidos. Esse acompanhamento e essa orientação prestados pelos monitores são acompanhados pelo/a professor/a responsável pela disciplina, haja vista necessidade de adequação do que se trata em sala e do que será ofertado, posto que o processo ensino-aprendizagem precisa ser acompanhado pelo/a professor/a que organiza o Plano de Ensino, considerando-se a dialogicidade que existe no exercício do aprender e do apreender. Em alguns cursos, as monitorias acontecem recorrentemente, haja vista as necessidades apontadas pelos professores; em outros cursos, a procura por monitoria é menor.

Com relação à forma como os monitores são remunerados, vale colocar que o são em horas-aula, no mesmo valor da hora paga ao estágio interno, e

podem ser revertidas em descontos nas mensalidades ou em outros serviços disponíveis na Universidade. Por fim, é importante reforçar que a Monitoria é uma ação resguardada pela Coordenadoria de Políticas de Atenção ao Estudante – CPAE, uma vez que é uma possibilidade de permanência àquele que é monitor, certa feita, e um cuidado àquele que precisa de atenção com relação ao seu processo de aprendizagem. Por fim, os serviços de monitoria compreendem, conforme exposto nos artigos 141 a 148 do Regimento da UNESC: os trabalhos de auxílio aos professores nas tarefas que lhe forem atribuídas; orientação a alunos em trabalhos de campo, de laboratório e de biblioteca; prestação de serviços equivalentes nas diversas áreas de conhecimento dos cursos, aprofundando e produzindo o saber científico; aparelhamento dos cursos da graduação, segundo as necessidades e os princípios norteadores da UNESC.

Quadro 293 – Programa de Bolsas de Monitoria: relatório de Atividades 2024

Atividades	Data/ período	Link de acesso
Processo Seletivo 2024/1	De 06 a 10/03/2024 De 13 a 18/03/2024	Link
Processo Seletivo 2024/2	De 02 a 05/08/2024 De 13 a 18/08/2024	Link

Fonte: Programa de Bolsas de Monitoria UNESC (2023)

Quadro 294 – Programa de Bolsas de Monitoria: Relação de cursos participantes 2024/1

Curso	Nº de disciplinas	Nº de Bolsistas
Biomedicina	12	10
Ciência da Computação	2	2
Ciências Biológicas - Bacharelado	8	6
Design	1	1
Direito	9	8
Enfermagem	15	13
Farmácia	6	5
Fisioterapia	6	6
História	1	1
Medicina	150	132
Nutrição	7	6
Odontologia	46	38
Pedagogia	1	1
Psicologia	2	2
Núcleo - CET	5	1
Total	271	232

Fonte: Programa de Bolsas de Monitoria UNESC (2024)

Quadro 295 – Programa de Bolsas de Monitoria: Relação de cursos participantes 2024/2

Curso	Nº de disciplinas	Nº de Bolsistas
Biomedicina	8	5
Ciência da Computação	1	1
Ciências Biológicas – Bacharelado	5	2

Curso	Nº de disciplinas	Nº de Bolsistas
Ciências Biológicas – Licenciatura	1	2
Ciências Contábeis	1	1
Direito	8	8
Educação Física Bacharelado	1	1
Enfermagem	18	14
Farmácia	13	8
Fisioterapia	9	7
Medicina	156	136
Nutrição	7	5
Odontologia	41	32
Pedagogia	2	2
Psicologia	3	3
Total	274	227

Fonte: Programa de Bolsas de Monitoria UNESCO (2024)

4.1.4 Programa Institucional de Bolsas de Iniciação à Docência – PIBID - Edital 10/2024 - Início das atividades em novembro de 2024

Quadro 296 – Dados do Programa Institucional de Bolsas de Iniciação à Docência - Edital 10/2024 - Início das atividades em novembro de 2024

Programa Institucional de Bolsas de Iniciação à Docência	
Pró-Reitoria	PROEN
Coordenador	Ricardo Luiz de Bittencourt
Portaria (nomeação)	Portaria n. 18/2024/PROEN

Fonte: PIBID UNESCO (2024)

O PIBID (Programa Institucional de Bolsa de Iniciação à Docência) é uma iniciativa que concretiza os objetivos dos cursos de licenciatura, oferecendo aos estudantes de graduação uma oportunidade única de imersão prática no ambiente escolar desde os primeiros anos de sua formação acadêmica. Nesse sentido, o Programa é imprescindível para a formação dos futuros educadores, tendo em vista que os bolsistas ID podem aplicar os conhecimentos teóricos adquiridos em sala de aula em contextos reais de ensino, vivenciando as dinâmicas escolares, experimentando metodologias pedagógicas e interagindo com alunos e professores.

4.1.4.1 Objetivos do PIBID

São objetivos do Programa Institucional de Bolsa de Iniciação à Docência:
Incentivar a formação de docentes em nível superior para a educação básica;

- Contribuir para a valorização do magistério;
- Elevar a qualidade da formação inicial de professores nos cursos de licenciatura, promovendo a integração entre educação superior e educação básica;

- Inserir os licenciandos no cotidiano de escolas da rede pública de educação, proporcionando-lhes oportunidades de criação e participação em experiências metodológicas, tecnológicas e práticas docentes de caráter inovador e interdisciplinar que busquem a superação de problemas identificados no processo de ensino-aprendizagem;
- Incentivar escolas públicas de educação básica, mobilizando seus professores como co-formadores dos futuros docentes e tornando-as protagonistas nos processos de formação inicial para o magistério;
- Contribuir para a articulação entre teoria e prática necessárias à formação dos docentes, elevando a qualidade das ações acadêmicas nos cursos de licenciatura.

Quadro 297 – PIBID: Reunião Coordenadores Institucionais com a Capes em 2024

Atividades	Data/ período	Local	Organização	C.H.	Nº de participantes
Reunião coordenadores institucionais com a Capes	14/11/24	On-line	Capes	04	200
Reunião coordenadores institucionais com a Capes	18/11/24	On-line	Capes	04	200

Fonte: PIBID UNESC (2024)

Quadro 298 – PIBID: Reuniões realizadas em 2024

Reuniões	Data/ período	Local	Organização	C.H.	Nº de participantes
Reunião com coordenadores dos subprojetos	21/06/24	Brinquedoteca	Diretoria de Ensino	04	20
Reunião com coordenadores dos subprojetos	18/10/24	PPGE	Coordenação Institucional	04	20

Fonte: PIBID UNESC (2024)

Quadro 275 – PIBID: Relação de Cursos / Subprojetos em 2024

Curso / Sub-projeto	Coordenador(a)	Nº de Professores Supervisores	Nº de Bolsistas	Nº de Escolas participantes
Alfabetização	Andrea Rabelo Marcelino	03	24	03
Artes Visuais	Aurélia Regina de Souza Honoratto	03	24	03
Educação Física	Joni Márcio de Farias Matheus Bernardo Vidalcir Ortigara	09	72	09
Interdisciplinar	Normélia Ondina Lalau	03	24	03
História	Tatiane dos Santos Virtuoso	03	24	03
Letras	Fernanda Cizescki	03	24	03
Matemática	Lucas Sid Moneretto Búrigo	03	24	03
Pedagogia	Édina Baumer	03	24	03
Total		30	240	30

Fonte: PIBID UNESC (2024)

Quadro 276 – PIBID: Relação de escolas participantes em 2024

Nome da Escola	Município
EMEB Giacomo Búrigo	Criciúma
E.M.E.B. Luiz Lazzarin	Criciúma
E.M.E.B. Antônio Milanez Netto	Criciúma
EMEB Adolfo Back	Criciúma
E.M.E.B. Adolfo Back	Criciúma
EMEIEF Honório Dal Toé	Criciúma
E.M.E.B. Lili Coelho	Criciúma
E.M.E.B. Prof. Lili Coelho	Criciúma
CEIM Santana Dagostin Salvador	Criciúma
Ceim Demboski	Criciúma
E.M.E.B. Hercílio Amante	Criciúma
E.M.E.B. José Giassi	Criciúma
E.M.E.B. José Rosso	Criciúma
E.M.E.B. Rubens de Arruda Ramos	Criciúma
EMEF Judite Duarte de Oliveira	Criciúma
E.M.E.B. Dionizio Milioli	Criciúma
E.M.E.B. Pascoal Meller	Criciúma
E.M.E.B. Giacomo Zanette	Criciúma
E.M.E.B. Filho do Mineiro	Criciúma
EEB Joaquim Ramos	Criciúma
EEB Silva Alvarenga	Criciúma
Cedup Abílio Paulo	Criciúma
EEB Gov Heriberto Hülse	Criciúma
EEB Padre Miguel Giacca	Criciúma
EEB João Dagostim	Criciúma
EEF Dr. José de Patta	Criciúma
Total: 26	

Fonte: PIBID UNESCO (2024)

4.2 DIRETORIA DE ENSINO A DISTÂNCIA

Quadro 299 – Dados Diretoria de Ensino à Distância

Identificação do setor ou serviço	
Pró-Reitoria	Pró-reitoria de Ensino - PROEN
Diretor / Responsável	Almerinda Tereza Bianca Bez Batti Dias
Portaria (nomeação)	Resolução n. 11/2021/CSA

Fonte: Diretoria de Ensino à Distância (2024)

Vinculada a Pró-Reitoria de Ensino – PROEN, a Diretoria de Ensino a distância é o órgão de administração básica que coordena, promove e acompanha as atividades de ensino dos cursos de graduação na modalidade EAD da Universidade. Sob a coordenação da Diretoria estão os 23 cursos de graduação com turmas em andamento, os Núcleos Docentes Estruturantes (NDE's), os colegiados de Curso. Também integram-se a Diretoria de Ensino a Distância o SEAD – Setor de Educação a Distância, Tutoria, Suporte Técnico AVA, os polos próprios e os polos em parceria.

Entre outras atividades, a Diretoria acompanha e contribui na construção da criação de novos cursos, programas e projetos institucionais de ensino, bem como

a suspensão e extinção de cursos e atividades.

Quadro 300 – Diretoria de Ensino a Distância: Reuniões Realizadas em 2024

Atividades	Data/ período	Local	Organização	C.H.	Nº de participantes
Reunião Interna	10/01/24	On-line	Diretora	1h	8
Reunião Interna	23/01/24	On-line	Expansão	1h	2
Reunião Externa	24/01/24	On-line	Expansão	1h	4
Reunião Interna de treinamento da equipe	31/01/24	On-line	Diretora	4h	12
Reunião Interna	31/01/24	On-line	Diretora	1h	6
Reunião Interna	31/01/24	Bloco R1, Sala 007	CITO	1h	25
Reunião Interna	31/01/24	Reitoria	PROEN	1h	2
Reunião Interna	01/02/24	On-line	Diretora	1h	2
Reunião Interna	05/02/24	On-line	PROAF	1h	4
Reunião Interna de Alinhamento	07/02/24	Bloco do Estudante, Sala 101	Diretora	1h	2
Reunião Interna de Alinhamento	08/02/24	On-line	Assessoria Pedagógica	1h	16
Reunião Interna	08/02/24	SEPLAN	Diretora	1h	7
Reunião Interna	09/02/24	PROPIEX	PROPIEX	2h	2
Reunião Interna de Alinhamento	14/02/24	Bloco do estudante, Sala 101	SERCA	1h	3
Reunião Interna	19/02/24	Sala dos Municípios	Pró-Reitora de Pesquisa, Pós-Graduação, Inovação e Extensão	2h	24
Reunião Interna	20/02/24	Bloco XXIA, Sala 003	Unesc Virtual	2h	14
Reunião Interna	21/02/24	Bloco R2	PROEN	3h	36
Reunião Interna	22/02/24	Bloco R2	PROEN	3h	36
Reunião Interna	22/02/24	Bloco XXIA, Salas 104/106	Pró-Reitora de Pesquisa, Pós-Graduação, Inovação e Extensão	3h	68
Reunião Interna	23/02/24	Bloco XXIA, Salas 104/106	Pró-Reitora de Pesquisa, Pós-Graduação, Inovação e Extensão	3h	68
Reunião Interna	26/02/24	On-line	Pró-Reitor de Administração e Finanças	2h	12
Reunião Interna de Alinhamento	27/02/24	Bloco do Estudante, Sala 101	Unesc Virtual	1h	5
Reunião Interna de Alinhamento	28/02/24	On-line	CENTAC Unesc Virtual	1h	3
Reunião Interna	29/02/24	Bloco do estudante, Sala 101	Diretora	2h	4
Reunião Interna	29/02/24	Bloco XXIA, Sala 104	PROAF	3h	34
Reunião Interna	01/03/24	Reitoria	Unesc Virtual	1h	3
Reunião Interna de Alinhamento	05/03/24	Bloco XXIA, Sala 104	PROAF	3h	44



Atividades	Data/ período	Local	Organização	C.H.	Nº de participantes
Reunião Interna de Alinhamento	06/03/24	On-line	Unesc Virtual	1h30	40
Reunião Interna	08/03/24	Bloco E, Sala de Metodologias Ativas	PROAF	3h	16
Reunião Externa	11/03/24	On-line	Externa	1h	5
Reunião Interna de Alinhamento	11/03/24	Bloco do Estudante, Sala 101	Diretora	1h	4
Reunião Interna: Treinamento de equipe	12/03/24	Bloco XXIA, Sala 104	PROAF	3h	26
Reunião externa	14/03/24	Bloco do Estudante, Sala 101	Diretora	1h30	2
Reunião Interna	14/03/24	Bloco do Estudante, Sala 101	Diretora	1h	3
Reunião Interna	14/03/24	Bloco do Estudante, Sala 101	Unesc Virtual	1h	23
Reunião Interna	15/03/24	Bloco do Estudante, Sala 101	Diretora	1h	2
Reunião Interna de Alinhamento	18/03/24	On-line	Unesc Virtual	2h	42
Reunião Interna	19/03/24	Bloco Administrativo, Sala dos Municípios	Diretora	2h	6
Reunião Interna	19/03/24	On-line	Diretora	1h	3
Reunião Interna	19/03/24	Reitoria	Reitora	1h	3
Reunião Interna: Treinamento de equipe	20/03/24	Bloco XXIA, Sala 104/106	PROAF	3h	26
Reunião Interna	21/03/24	Bloco do Estudante, Sala 101	PAP	1h	3
Reunião Interna	21/03/24	Bloco Administrativo, Sala dos Municípios	SEPLAN	2h	7
Reunião Interna	25/03/24	Bloco do Estudante, Sala 101	Unesc Virtual	1h	2
Reunião Interna	27/03/24	On-line	Unesc Virtual	1h	5
Reunião Interna	01/04/24	PROEN	PROEN	1h	10
Reunião Polos Parceiros	01/04/24	Bloco do Estudante, Sala 101	Diretora	1h30	4
Reunião Interna	03/04/24	Bloco do Estudante, Sala 101	Diretora	1h	2
Reunião Interna	04/04/24	Bloco do Estudante, Sala 101	Unesc Virtual	1h	5
Reunião Interna	08/04/24	Bloco XXIA, Sala 104/106	PROEN	3h	24
Reunião Interna	09/04/24	On-line	Diretora	1h30	9
Reunião Interna de Alinhamento	10/04/24	On-line	Unesc Virtual	3h	47
Reunião Interna	11/04/24	Bloco do Estudante, Sala 101	Unesc Virtual	2h	4
Reunião Interna	12/04/24	SEACAR	Assessoria Pedagógica	1h	4
Reunião Polos Parceiros	15/04/24	Bloco do Estudante, Sala 101	PAP	1h	4
Reunião Interna	15/04/24	Bloco XXIA, Sala 104/106	PROEN	3h	24
Reunião Interna	17/04/24	Bloco do Estudante, Sala 101	Diretora	1h	2



Atividades	Data/ período	Local	Organização	C.H.	Nº de participantes
Reunião Interna	17/04/24	Bloco do Estudante, Sala 101	Diretora	1h	4
Reunião Interna	18/04/24	Bloco XXIB, Sala 103	CITO	2h	6
Reunião Interna	22/04/24	Bloco do Estudante, Sala 101	Diretora	1h	3
Reunião Interna de Alinhamento de equipe	23/04/24	Bloco do Estudante, Sala 101	Diretora	1h	9
Reunião Interna de Alinhamento	24/04/24	On-line	Diretora	2h	3
Reunião Interna	29/04/24	Bloco XXIA, Sala 104/106	PROEN	3h	24
Reunião Interna	30/04/24	Bloco do Estudante, Sala 101	Unesc Virtual	1h30	4
Reunião Interna de Alinhamento	03/05/24	PROEN	PROEN	1h	4
Reunião Interna	03/05/24	PROEN	Diretora	1h	2
Reunião Interna de Alinhamento	06/05/24	On-line	Unesc Virtual	3h	42
Reunião Interna de Alinhamento	07/05/24	Bloco do Estudante, Sala 101	Diretora	1h	3
Reunião Polos Parceiros	08/05/24	On-line	Coordenador da Ecocria	1h	2
Reunião Interna	13/05/24	On-line	Unesc Virtual	3h	42
Reunião Interna de Alinhamento	20/05/24	On-line	Unesc Virtual	3h	41
Reunião Interna	21/05/24	On-line	SEAD	1h	3
Reunião Interna de Treinamento de equipe	21/05/24	On-line	Coordenação dos cursos de Gestão Presencial	2h	22
Reunião Interna	22/05/24	Bloco do Estudante, Sala 101	Unesc Virtual	1h30	5
Reunião Interna	24/05/24	Bloco do Estudante, Sala 101	Unesc Virtual	1h	3
Reunião Externa	27/05/24	On-line	Pró-Reitoria de Ensino	1h	5
Reunião Externa	03/06/24	On-line	Unesc Virtual	3h	23
Reunião Interna de Alinhamento	05/06/24	Bloco do Estudante, Sala 101	Unesc Virtual	1h30	6
Reunião Interna de Alinhamento	11/06/24	On-line	Unesc Virtual	3h	42
Reunião Interna	13/06/24	Bloco do Estudante, Sala 101	Unesc Virtual	1h	3
Reunião Interna de Alinhamento	14/06/24	Bloco do Estudante, Sala 101	Diretora	1h	4
Reunião Interna: Treinamento de equipe	18/06/24	Bloco i, Sala 004	Coordenação dos cursos de Gestão Presencial	2h	22
Reunião Interna	19/06/24	Bloco da Reitoria	PROEN	1h	2
Reunião Interna	20/06/24	Bloco da Reitoria	PROEN	1h	2
Reunião Interna	28/06/24	SEPLAN	SEPLAN	1h30	2
Reunião Interna	03/07/24	Bloco do Estudante, Sala 101	Unesc Virtual	1h	5



Atividades	Data/ período	Local	Organização	C.H.	Nº de participantes
Reunião Interna	04/07/24	Bloco do Estudante, Sala 101	Unesc Virtual	1h30	4
Reunião Interna	08/07/24	Bloco XXIA, Sala 007	Unesc Virtual	2h	20
Reunião Interna	09/07/24	On-line	CITO	1h	5
Reunião Interna	09/07/24	Bloco XXIA, Sala 007	Unesc Virtual	1h	3
Reunião Externa	15/07/24	On-line	Diretoria de Pesquisa e Pós-Graduação	1h	6
Reunião Externa	17/07/24	On-line	Diretora	1h	15
Reunião Interna	22/07/24	Bloco do Estudante, Sala 101	Diretora	1h	2
Reunião Externa	23/07/24	On-line	CITO	1h	20
Reunião Interna	25/07/24	PROEN	PROEN	1h	8
Reunião Interna	29/07/24	Bloco do Estudante, Sala 105	Diretora	1h	7
Reunião Interna	31/07/24	On-line	Diretoria de Ensino Presencial	2h	34
Reunião Interna de Alinhamento de equipe	01/08/24	Bloco XXIB, Sala 005	Unesc Virtual	2h	22
Reunião Interna	02/08/24	Diretoria de Ensino Presencial	Unesc Virtual	1h	4
Reunião Interna	05/08/24	Bloco do Estudante, Sala 101	Unesc Virtual	1h	8
Reunião Interna	05/08/24	Bloco do Estudante, Sala 101	Unesc Virtual	1h	5
Reunião Externa	06/08/24	Teams	Plataforma A	1h	2
Reunião Interna de Alinhamento	07/08/24	Bloco do Estudante, Sala 101	Comercial Unesc Virtual	1h	4
Reunião Externa	07/08/24	On-line	Marketing	1h	5
Reunião Interna de Alinhamento	08/08/24	Bloco XXIB, Sala 103	CITO	3h	15
Reunião Interna de Alinhamento	09/08/24	Bloco do Estudante, Sala 101	Unesc Virtual	2h	4
Reunião Interna	12/08/24	Bloco do Estudante, Sala 101	Diretora	1h	4
Reunião Interna	15/08/24	Bloco XXIB, Sala 005	Unesc Virtual	2h30	17
Reunião Interna	16/08/24	Sala de Reuniões Reitoria	Reitoria	2h	17
Reunião Interna de Alinhamento	21/08/24	Bloco E, Sala Metodologias Ativas	SEPLAN	1h	43
Reunião Interna	22/08/24	Bloco do Estudante, Sala 101	Unesc Virtual	1h	7
Reunião Interna	03/09/24	On-line	CITO	1h	10
Reunião Interna	06/09/24	Bloco O, Sala 003	Unesc Virtual	2h	25
Reunião Interna de Treinamento	13/09/24	On-line	Unesc Virtual	4h	17
Reunião Interna	16/09/24	On-line	CITO	1h	6
Reunião Interna de Treinamento	24/09/24	Bloco do Estudante, Sala 103	Diretora	2h	3
Reunião Interna	25/09/24	Bloco do Estudante, Sala 101	Diretora	1h	2



Atividades	Data/ período	Local	Organização	C.H.	Nº de participantes
Reunião Interna	26/09/24	Bloco do Estudante, Sala 101	Unesc Virtual	2h	7
Reunião Interna	26/09/24	Bloco do Estudante, Sala 101	Unesc Virtual	1h30	4
Reunião Interna de Alinhamento	01/10/24	Bloco XXIB, Sala 007	Unesc Virtual	1h30	20
Reunião Interna	03/10/24	Bloco do Estudante, Sala 101	Unesc Virtual	1h30	9
Reunião Interna de Treinamento	03/10/24	Bloco do Estudante, Sala 103	Unesc Virtual	2h	20
Reunião Interna de Alinhamento	03/10/24	Bloco do Estudante, Sala 101	Unesc Virtual	1h	5
Reunião Interna de Alinhamento	04/10/24	Bloco do Estudante, Sala 101	Unesc Virtual	1h	5
Reunião Interna	10/10/24	PROAF	PROAF	1h	13
Reunião Interna de Alinhamento	15/10/24	On-line	Unesc Virtual	1h	15
Reunião Interna de Alinhamento	16/10/24	Bloco do Estudante, Sala 103	Unesc Virtual	2h	15
Reunião Interna	17/10/24	Bloco do Estudante, Sala 103	Unesc Virtual	1h	5
Reunião Externa	28/10/24	On-line	Unesc Virtual	1h	10
Reunião Externa	28/10/24	Teams	Unesc Virtual	2h	15
Reunião Interna	04/11/24	Bloco do Estudante, Sala 103	Unesc Virtual	1h	5
Reunião Interna	05/11/24	IPARQUE	PROPIEX	10h	18
Reunião Interna	06/11/24	IPARQUE	PROPIEX	6h	17
Reunião Interna	07/11/24	PROEN	PROEN	1h	8
Reunião Interna	07/11/24	Bloco E, Sala Metodologias Ativas	PROPIEX	1h30	23
Reunião Interna	11/11/24	Bloco do Estudante, Sala 101	Comercial Unesc Virtual	1h	3
Reunião Interna	13/11/24	Bloco do Estudante, Sala 101	Unesc Virtual	1h30	6
Reunião Interna de Alinhamento	13/11/24	Bloco do Estudante, Sala 105	Unesc Virtual	1h	6
Reunião Interna de Alinhamento	13/11/24	Bloco do Estudante, Sala 105	Unesc Virtual	1h	4
Reunião Interna de Alinhamento	14/11/24	Bloco do Estudante, Sala 105	Unesc Virtual	1h	4
Reunião Externa	18/11/24	On-line	Unesc Virtual	1h	5
Reunião Externa	03/12/24	On-line	SEAD	1h	39
Reunião Externa	06/12/24	On-line	Coordenação dos cursos tecnológicos EAD	2h30	9
Total				235h	1.775

Fonte: Diretoria de Ensino a Distância (2024)

Quadro 301 – Diretoria de Ensino a Distância: Eventos ao Acadêmico e professor

Atividades	Data/ período	Local	Organização	C.H.	Nº de participantes
Formação Inicial de Professores	21/02/24	Bloco P, Sala 101	Unesc Virtual	2h	19
Recepção de Calouros 2024/1	26/03/24	On-line	PROEN	1h	17

Semana Acadêmica Integrada	16/04/24	Bloco XXIA, Sala 007	Unesc Virtual	2h	15
Atenção ao Estudante Egresso	14/05/24	Bloco Reitoria	SEPLAN	1h	8
Formação Permanente de Professor	29/05/24	Bloco E, Sala 103	Unesc Virtual	2h	16
Total				8h	75

Fonte: Diretoria de Ensino a Distância (2024)

4.2.1 Cursos de graduação na modalidade a distância

No final do ano de 2023, havia um total de 20 cursos com turma/s em andamento na modalidade a distância, compreendendo 7 bacharelados [Administração, Ciências Contábeis, Jornalismo, Nutrição, Publicidade e Propaganda, Serviço Social e Sistemas da Informação], 1 Licenciatura [Pedagogia], 11 tecnológicos [Análise e Desenvolvimento de Sistemas, Comunicação Digital, Gastronomia, Gestão Comercial, Estética e Cosmética, Gestão de Turismo, Gestão do Agronegócio, Gestão Financeira, Gestão em Recursos Humanos, Marketing e Processos Gerenciais] e 1 ABI (Área Básica de Ingresso) [Educação Física].

A partir do 1º trimestre de 2024 teve início a 1ª turma do Curso de Gestão da Tecnologia da Informação, Design de Interiores e Logística, acrescentando para 14 Tecnológicos. Perfazendo assim, 23 cursos com turma/s em andamento.

4.2.1.1 Curso de Administração EAD – Bacharelado

Quadro 302 – Dados do Curso de Administração EAD – Bacharelado

Curso de Administração EAD – Bacharelado	
Pró-Reitoria	PROEN
Coordenadora	Michele Domingos Schneider
Portaria (nomeação)	Portaria 72/2021/Reitoria

Fonte: Curso de Administração EAD (2024)

Quadro 303 – Administração EaD: Relatório de Atividades

Atividades	Data/ período	Local	Organização	C.H.	Nº de participantes
Recepção Virtual aos Calouros	28/02/24	On-line	Cursos da área CSA	2h	66
Recepção Virtual aos Calouros	15/05/24	On-line	Cursos da área CSA	2h	17
Papo Aberto com a Coordenação	26/06/24	On-line	Coordenação Cursos CSA	1h	145
Recepção Virtual aos Calouros	01/08/24	On-line	Cursos da área CSA	2h	30
Recepção Virtual aos Calouros	09/10/24	On-line	Cursos da área CSA	2h	10

Atividades	Data/ período	Local	Organização	C.H.	Nº de participantes
Total: 5				9h	268

Fonte: Curso de Administração EAD (2024)

Quadro 304 – Administração EaD: Participação em eventos

Evento	Data/ período	Local	Organização	C.H.	Nº de participantes
Aula Inaugural: Case Lavrã Beauty: A convergência entre Agricultura e Beleza	20/03/24	Youtube	UNESC virtual	2h	453
Minicurso Imposto de Renda	22/03/24	Youtube	UNESC virtual	3h	42
Oficina de Formatação de Trabalhos Acadêmicos e Normas de Referências e citação	07/05/24	Youtube	UNESC virtual	3h	66
Semana acadêmica: Conecta saberes	De 03/06/24 a 06/06/24	Youtube	UNESC virtual	20h	2.888
Possibilidades profissionais no exterior: requisitos, network e curiosidades	29/08/24	Youtube	UNESC virtual	4h	74
Minicurso Imposto Territorial Rural 2024: tudo que você precisa saber	10/09/24	Youtube	UNESC virtual	3h	42
Total: 6				35h	3.565

Fonte: Curso de Administração EAD (2024)

Quadro 305 – Administração EaD: Reuniões realizadas

Reuniões	Total	C.H.	Nº de participações
Reuniões de colegiado	4	8	25
Reuniões de Núcleo Docente Estruturante	28	56	5
Total: 02			

Fonte: Curso de Administração EAD (2024)

4.2.1.2 Curso de Análise e Desenvolvimento de Sistemas EAD – Tecnológico

Quadro 306 – Dados do Curso de Análise e Desenvolvimento de Sistemas EAD – Tecnológico

Curso de Análise e Desenvolvimento de Sistemas EAD – Tecnológico	
Pró-Reitoria	PROEN
Coordenadora	Ana Claudia Garcia Barbosa
Portaria (nomeação)	Portaria 26/2020/Reitoria

Fonte: Curso de Análise e Desenvolvimento de Sistema EAD (2024)

Quadro 307 – Análise e Desenvolvimento de Sistemas EAD: Relatório de Atividades

Evento	Data/ período	Local	Organização	C.H.	Nº de participantes
Recepção virtual de calouros	15/02/24	On-line	Cursos de Análise e Desenvolvimento de Sistemas EaD	2h	5
Recepção virtual de calouros	23/02/24	On-line	Cursos de Análise e Desenvolvimento de Sistemas EaD	3h	80

Evento	Data/ período	Local	Organização	C.H.	Nº de participantes
Recepção virtual de calouros	15/05/24	On-line	Cursos de Análise e Desenvolvimento de Sistemas EaD	1h	10
Recepção virtual de calouros	30/07/24	On-line	Cursos de Análise e Desenvolvimento de Sistemas EaD	2h	27
Total: 4				8h	122

Fonte: Curso de Análise e Desenvolvimento de Sistema EAD (2024)

Quadro 308 – Análise e Desenvolvimento de Sistemas EAD: Participação em eventos

Evento	Data/ período	Local	Organização	C.H.	Nº de participantes
Semana acadêmica: Conecta saberes	De 03/06/24 a 06/06/24	Youtube	UNESCO virtual	20h	2.888
Formação Permanente de professores Unesc Virtual 2024	03/07/24	Auditório Ruy Hulse	UNESCO virtual	20h	300
Fundamentos da Qualidade de software: princípio, processos e prática com Diana Scussel	06/08/24	On-line	UNESCO virtual	3h	130
Aula Magna: Possibilidades profissionais no exterior: requisitos, network e curiosidades	29/08/24	Youtube	UNESCO virtual	3h	142
Total:4				46h	3460

Fonte: Curso de Análise e Desenvolvimento de Sistema EAD (2024)

Quadro 309 – Análise e Desenvolvimento de Sistemas EAD: Reuniões realizadas

Reuniões	Total	C.H.	Nº de participações
Reuniões de colegiado	4	4h	40
Reuniões de Núcleo Docente Estruturante	7	10h	35
Total	11	14h	75

Fonte: Curso de Análise e Desenvolvimento de Sistema EAD (2024)

4.2.1.3 Curso de Ciências Contábeis EAD – Bacharelado

Quadro 310 – Dados do Curso de Ciências Contábeis EAD – Bacharelado

Curso de Ciências Contábeis EAD - Bacharelado	
Pró-Reitoria	PROEN
Coordenador	Eduardo Tramontin Castanha
Portaria (nomeação)	Portaria 12/2023/Reitoria

Fonte: Curso de Ciências Contábeis EAD (2024)

Quadro 311 – Ciências Contábeis EAD: Relatório de Atividades

Atividades	Data/ período	Local	Organização	C.H.	Nº de participantes
Recepção Virtual aos Calouros	28/02/24	Ambiente Virtual e grupos de WhatsApp	Curso de Ciências Contábeis EAD	2h	30
Recepção Virtual aos Calouros	15/05/24	Ambiente Virtual e grupos de WhatsApp	Curso de Ciências Contábeis EAD	2h	545

Atividades	Data/ período	Local	Organização	C.H.	Nº de participantes
Papo Aberto com a Coordenação	26/06/24	Grupos de WhatsApp	Curso de Ciências Contábeis EAD	2h	120
Recepção Virtual aos Calouros	01/08/24	Ambiente Virtual e grupos de WhatsApp	Curso de Ciências Contábeis EAD	2h	142
Socialização de Curricularização da Extensão – Introdução ao Plano de Negócios e Plano de Negócios	01/05/24	On-line	Curso de Ciências Contábeis EAD	2h	19
Total: 5				10h	856

Fonte: Curso de Ciências Contábeis EAD (2024)

Quadro 312 – Ciências Contábeis EAD: Participação em eventos

Evento	Data/ período	Local	Organização	C.H.	Nº de participantes
Aula Inaugural: Case Lavra Beauty: A convergência entre Agricultura e Beleza	20/03/24	On-line	UNESC virtual	1h	120
Minicurso Imposto de Renda	22/03/24	On-line	UNESC virtual	3h	120
Oficina de Formatação de Trabalhos Acadêmicos e Normas de Referências e citação	07/05/24	On-line	UNESC virtual	3h	120
Semana acadêmica: Conecta saberes	03/06/24 a 06/06/24	Youtube	UNESC virtual	20h	2.888
Aula Magna: Possibilidades profissionais no exterior:	29/08/24	Youtube	UNESC virtual	4h	142
Minicurso Imposto Territorial Rural 2024:	10/09/24	On-line	UNESC virtual	3h	142
Total: 6				34h	3.532

Fonte: Curso de Ciências Contábeis EAD (2024)

Quadro 313 – Ciências Contábeis EAD: Reuniões realizadas

Reuniões	Total	C.H.	Nº de participações
Reuniões de colegiado	3	6	15
Reuniões de Núcleo Docente Estruturante	15	30	5
Total	18	26	20

Fonte: Curso de Ciências Contábeis EAD (2024)

4.2.1.4 Curso de Design de Interiores EAD - Tecnológico

Quadro 314 – Dados do Curso de Tecnologia em Design de Interiores – EAD 2024

Curso de Design de Interiores EAD	
Pró-Reitoria	PROEN
Coordenadora	Rubia Carminatti Peterson
Portaria (nomeação)	Portaria 17/2024/Reitoria

Fonte: Curso de Tecnologia em Design de Interiores EAD (2024)

Quadro 315 – Design de Interiores EAD: Relatório de Atividades 2024

Atividades	Data/ período	Local	Organização	C.H.	Nº de participantes
Recepção virtual de calouros	05/03/24	On-line	Curso de Design de Interiores	3h	13
Aula inaugural Dos primeiros traços a entrega das chaves	29/04/24	On-line	Curso de Design de Interiores	3h	87
Recepção virtual de calouros	15/05/24	On-line	Curso de Design de Interiores	3h	5
Recepção virtual de calouros	06/08/24	On-line	Curso de Design de Interiores	3h	8
Aula inaugural Design de Interiores e da Saúde	01/08/24	On-line	Curso de Design de Interiores	3h	18
Recepção virtual de calouros	15/10/24	On-line	Curso de Design de Interiores	2h	8
Recepção virtual de calouros	05/11/24	On-line	Curso de Design de Interiores	3h	10
Aula inaugural Design de Interiores e o projeto a quatro mãos: A relação entre profissional e cliente no desenvolvimento do projeto residencial de interiores	12/11/24	On-line	Curso de Design de Interiores	3h	16
Total: 8				23h	165

Fonte: Curso de Tecnologia em Design de Interiores EAD (2024)

Quadro 316 – Design de Interiores EAD: Participação em eventos 2024

Evento	Data/ período	Local	Organização	C.H.	Nº de participantes
Fala com coordenador/ polos	08/05/24	On-line	Unesc Virtual	1h	8
Semana Acadêmica: Conecta saberes	De 03/06/24 a 06/06/24	On-line e Youtube	Unesc Virtual	20h	2888
Conecta saberes - Espaços que vendem: Explorando a sinergia entre design de interiores e estratégias de marketing.	05/06/24	On-line e Youtube	Unesc Virtual	4h	103
Reunião de alinhamento feira casa pronta	06/09/24	Proen	Proen, Marketing, Cursos de Arquitetura e Urbanismo, Engenharia Civil, Design e Design de Interiores Ead	1h	11
Diálogos propositivos com os candidatos a prefeito de Criciúma	17/09/24	Crio	Unesc	3h	150

Evento	Data/ período	Local	Organização	C.H.	Nº de participantes
Bate papo com a coordenação	17/09/24	On-line	Unesc Virtual	3h	6
Reunião de alinhamento feira casa pronta	23/09/24	Proen	Proen, Marketing, Cursos de Arquitetura e Urbanismo, Engenharia Civil, Design e Design de Interiores Ead	2h	12
Reunião de alinhamento feira casa pronta	30/09/24	Proen	Proen, Marketing, Cursos de Arquitetura e Urbanismo, Engenharia Civil, Design e Design de Interiores Ead	1h	11
Abertura feira casa pronta	16/10/24	Centro de eventos José Ijair Conti	Proen, Marketing, Cursos de Arquitetura e Urbanismo, Engenharia Civil, Design e Design de Interiores Ead	4h	10000
Encerramento SCT 2024	18/10/24	Auditório Ruy Hulse	Propiex	2h	14
Feira casa pronta	De 16/10/24 a 20/10/24	Centro de eventos José Ijair Conti	Cursos de Arquitetura e Urbanismo, Engenharia Civil, Design e Design de Interiores Ead	35h	40000
Feira das profissões	De 29/10/24 a 31/10/24	Unesc	Unesc e Unesc Virtual	20h	6000
Capacitação MD – Conteúdo Sagah - Sead	27/11/24	On-line	Sead	4h	10
Total: 13				100h	59.213

Fonte: Curso de Tecnologia em Design de Interiores EAD (2024)

Quadro 317 – Design de Interiores EAD: Reuniões realizadas 2024

Reuniões	Total	C.H.	Nº de participações
Reuniões de colegiado	2	2h	6
Reuniões de Núcleo Docente Estruturante	5	10h	5
Reuniões internas	6	9h	240
Total	13	21h	251

Fonte: Curso de Tecnologia em Design de Interiores EAD (2024)

4.2.1.5 Curso de Educação Física EAD

Quadro 318 – Dados do Curso Educação Física – EAD 2024:

Curso de Educação Física EAD	
Pró-Reitoria	PROEN
Coordenador	Ricardo Teixeira Quinaud
Portaria (nomeação)	Portaria 66/2023/Reitoria

Fonte: Curso de Educação Física EAD (2024)

Quadro 319 – Educação Física EAD: Relatório de Atividades 2024

Atividades	Data ou Período	Local	Organização	C.H.	Nº de participantes
Palestra “Desenvolvimento esportivo”	20/02/24	Polo Araranguá	Polo Araranguá, Curso de Educação Física e Curso de Nutrição	2h	37
Recepção de boas-vindas 2024.1	28/02/24	On-line	Coordenação do curso e tutoria	2h	30
Ação junto a CDL de Araranguá	09/03/24	Centro de Araranguá	Polo Araranguá e Coordenação do curso	4h	10
Ação de orientação de hábitos saudáveis na Sipat da empresa Pagé	09/04/24	Empresa Pagé	Polo Araranguá, empresa Pagé, Curso de Educação Física e Curso de Nutrição	6h	80
Socialização dos estágios	24/04/24	On-line	Curso de Educação Física	1h30	23
Interação sobre dúvidas e esclarecimentos sobre o estágio	08/05/24	On-line	Coordenação do curso de Educação Física	1h20	31
Recepção de boas-vindas 2024.2	15/05/24	On-line	Coordenação do curso de Educação Física e tutoria	50min	8
Socialização das experiências de estágio	De 03/07/24 a 10/07/24	On-line	Disciplina de estágio e coordenação do curso	3h	36
Bate-papo com a coordenação	22/07/24	On-line	Coordenação do Curso	1h30	16
Conversa sobre estágio II	23/07/24	On-line	Coordenação do curso	1h	9
Interação com alunos do polo de Urussanga sobre prova on-line	04/09/24	On-line	Coordenação do curso e tutoria	20min	12
Encerramento do projeto de Orientação de exercício e alimentação saudável	10/12/24	Bairro Santa Luiza	Grupo de Estudos e Pesquisa em Promoção da Saúde	1h	14
Total:				24h30	303

Fonte: Curso de Educação Física EAD (2024)

Quadro 320 – Educação Física EAD: Participação em eventos 2024

Atividades	Data / Período	Local	Organização	C.H.	Nº de participantes
Divulgação do curso na Rádio Araranguá	27/02/24	Polo Araranguá	Polo Araranguá	2h	8

Atividades	Data / Período	Local	Organização	C.H.	Nº de participantes
Reunião de Estágios Obrigatórios para as Licenciaturas e Pedagogia na Rede Estadual	07/05/24	Coordenadoria Regional de Araranguá	Secretaria do Estado da Educação	2h30	21
Oficina de Formatação de Trabalhos Acadêmicos e Normas de Referências e Citações	07/05/24	On-line	Coordenação dos cursos da Unesc Virtual e Biblioteca Unesc	2h	45
Interação com os Polos	17/05/24	On-line	Unesc Virtual	40min	12
Semana Acadêmica	De 03/06/24 a 06/06/24	On-line e Youtube	Unesc Virtual	12h	2.888
Seminário Internacional de Dupla Carreira Esportiva	De 16/09/24 a 18/09/24	São Paulo, SP Centro de Treinamento Paralímpico Brasileiro (CPB)	Comitê Paralímpico Brasileiro	24h	80
Projeto de extensão - Edital Paulo Freire	De 01/08/24 a atual	Bairro Santa Luiza	Grupo de Estudos e Pesquisa em Promoção da Saúde	1h30	14
Feira das Profissões	30/10/24 e 31/10/24	Presencial	Reitoria Unesc	30h	40
Simpósio de Atividade Física de Saúde da Região Sul	De 14/11/24 a 16/11/24	Presencial	Grupo de Estudos e Pesquisa em Promoção da Saúde	30h	208
Fórum Internacional sobre Transição e Dupla Carreira Esportiva	De 21/11/24 a 23/11/24	Presencial	Ministério do Esporte	30h	40
Total:				134h40	3.356

Fonte: Curso de Educação Física EAD (2024)

Quadro 321 – Educação Física EaD – Reuniões realizadas

Reuniões	Total	C.H.	Nº de participantes
Reuniões do Núcleo Docente Estruturante	22	44h	110
Reuniões de colegiado	4	8h	36
Reuniões de tutoria	4	2h	12
Reunião multidisciplinar	1	1h	5
Total	31	55h	163

Fonte: Curso de Educação Física EAD (2024)

4.2.1.6 Curso de Gestão da Tecnologia da Informação EAD – Tecnológico

Quadro 322 – Dados do Curso de Gestão da Tecnologia da Informação EAD – Tecnológico

Curso de Gestão da Tecnologia da Informação EAD – Tecnológico	
Pró-Reitoria	PROEN
Coordenadora	Ana Claudia Garcia Barbosa
Portaria (nomeação)	Portaria 19/2024/Reitoria

Fonte: Curso de Gestão da Tecnologia da Informação EAD (2024)

Quadro 323 – Gestão da Tecnologia da Informação EAD: Relatório de Atividades

Evento	Data/ período	Local	Organização	C.H.	Nº de participantes
Recepção virtual de calouros	15/02/24	On-line	Curso de Gestão da Tecnologia da Informação EAD	2h	5
Recepção virtual de calouros	23/02/24	On-line	Curso de Gestão da Tecnologia da Informação EAD	3h	80
Recepção de calouros	15/05/24	On-line	Curso de Gestão da Tecnologia da Informação EAD	1h	10
Recepção virtual de calouros	30/07/24	On-line	Curso de Gestão da Tecnologia da Informação EAD	2h	27
Total: 4				8h	122

Fonte: Curso de Gestão da Tecnologia da Informação EAD (2024)

Quadro 324 – Gestão da Tecnologia da Informação EAD: Participação em eventos

Evento	Data/ período	Local	Organização	C.H.	Nº de participantes
Semana acadêmica: Conecta saberes	03/06/24 a 06/06/24	Youtube	UNESC virtual	20h	2.888
Formação Permanente de professores Unesc Virtual 2024	03/07/24	Auditório Rui Hulse	UNESC virtual	20h	300
Aula Magna: Possibilidades profissionais no exterior: requisitos, network e curiosidades	29/08/24	Youtube	UNESC virtual	3h	142
Total: 3				43h	3.330

Fonte: Curso de Gestão da Tecnologia da Informação EAD (2024)

Quadro 325 – Gestão da Tecnologia da Informação EAD: Reuniões realizadas

Reuniões	Total	C.H.	Nº de participações
Reuniões de colegiado	4	4h	40
Reuniões de Núcleo Docente Estruturante	7	10h	35
Total:	11	14h	75

Fonte: Curso de Gestão da Tecnologia da Informação EAD (2024)

4.2.1.7 Curso de Gestão Comercial EAD – Tecnológico

Quadro 326 – Dados do Curso de Gestão Comercial EAD – Tecnológico

Curso de Gestão Comercial EAD – Tecnológico	
Pró-Reitoria	PROEN
Coordenadora	Michele Domingos Schneider
Portaria (nomeação)	Portaria 33/2022/Reitoria

Fonte: Curso de Gestão Comercial EAD (2024)

Quadro 327 – Gestão Comercial EAD: Relatório de Atividades

Atividades	Data/ período	Local	Organização	C.H.	Nº de participantes
Socialização de plano de marketing I e II	27/02/24	On-line	Coordenação e professor da disciplina	1h	2

Atividades	Data/ período	Local	Organização	C.H.	Nº de participantes
Recepção Virtual aos Calouros	15/05/24	On-line	Coordenação Cursos CSA	2h	17
Papo Aberto com a Coordenação	26/06/24	On-line	Coordenação Cursos CSA	1h	66
Recepção Virtual aos Calouros	01/08/24	On-line	Coordenação Cursos CSA	2h	30
Recepção Virtual aos Calouros	09/10/24	On-line	Cursos da área CSA	2h	4
Total: 5				10h	185

Fonte: Curso de Gestão Comercial EAD (2024)

Quadro 328 – Gestão Comercial EAD: Participação em eventos

Evento	Data/ período	Local	Organização	C.H.	Nº de participantes
Aula Inaugural: Case Lavra Beauty: A convergência entre Agricultura e Beleza	20/03/24	On-line	UNESC virtual	1h	245
Minicurso Imposto de Renda	22/03/24	On-line	UNESC virtual	3h	42
Oficina de Formatação de Trabalhos Acadêmicos e Normas de Referências e citação	07/05/24	On-line	UNESC virtual	3h	66
Semana acadêmica: Conecta saberes	De 03/06/24 a 06/06/24	Youtube	UNESC virtual	20h	2.888
Aula Magna: Possibilidades profissionais no exterior: requisitos, network e curiosidades	29/08/24	Youtube	UNESC virtual	4h	245
Minicurso Imposto Territorial Rural 2024: tudo que você precisa saber	10/09/24	On-line	UNESC virtual	3h	42
Total: 6				34h	3.528

Fonte: Curso de Gestão Comercial EAD (2024)

Quadro 329 – Gestão Comercial EAD: Reuniões realizadas

Reuniões	Total	C.H.	Nº de participações
Reuniões de colegiado	4	8h	15
Reuniões de Núcleo Docente Estruturante	27	54h	5
Total: 02	31	62h	20

Fonte: Curso de Gestão Comercial EAD (2024)

4.2.1.8 Curso de Gestão de Recursos Humanos EAD – Tecnológico

Quadro 330 – Dados do Curso de Tecnologia em Recursos Humanos EAD – Tecnológico

Curso de Tecnologia em Recursos Humanos EAD – Tecnológico	
Pró-Reitoria	PROEN
Coordenadora	Michele Domingos Schneider
Portaria (nomeação)	Portaria 72/2019/Reitoria

Fonte: Curso de Tecnologia em Recursos Humanos EAD (2024)

Quadro 331 – Recursos Humanos EAD: Relatório de Atividades

Atividades	Data/ período	Local	Organização	C.H.	Nº de participantes
Apresentação da Proposta de Curricularização da Extensão – Diagnóstico de RH e Plano de RH	27/02/24	On-line	Coordenação e professor da disciplina Diagnóstico de RH e Plano de RH	1h	7
Recepção Virtual aos Calouros	28/02/24	On-line	Coordenação Cursos CSA	2h	20
Socialização da Curricularização da Extensão – Diagnóstico de RH e Plano de RH	01/05/24	On-line	Coordenação e professor da disciplina Diagnóstico de RH e Plano de RH	1h	7
Recepção Virtual aos Calouros	15/05/24	On-line	Coordenação Cursos CSA	2h	15
Papo Aberto com a Coordenação	26/06/24	On-line	Coordenação Cursos CSA	1h	95
Recepção Virtual aos Calouros	01/08/24	On-line	Coordenação Cursos CSA	1h	12
Total: 6				8h	156

Fonte: Curso de Tecnologia em Recursos Humanos EAD (2024)

Quadro 332 – Recursos Humanos EAD: Participação em eventos

Atividades	Data/ período	Local	Organização	C.H.	Nº de participantes
Aula Inaugural: Case Lavra Beauty: A convergência entre Agricultura e Beleza	20/03/24	On-line	UNESC virtual	1h	74
Minicurso Imposto de Renda	22/03/24	On-line	UNESC virtual	3h	74
Oficina de Formação de Trabalhos Acadêmicos e Normas de Referências e citação	07/05/24	On-line	UNESC virtual	3h	74
Semana acadêmica: Conecta saberes	De 03/06/24 a 06/06/24	Youtube	UNESC virtual	20h	2.888
Possibilidades profissionais no exterior: requisitos, network e curiosidades	29/08/24	Youtube	UNESC virtual	4h	74
Minicurso Imposto Territorial Rural 2024: tudo que você precisa saber	10/09/24	On-line	UNESC virtual	3h	95
Total: 6				34h	3.279

Fonte: Curso de Tecnologia em Recursos Humanos EAD (2024)

Quadro 333 – Recursos Humanos EAD: Reuniões realizadas

Reuniões	Total	C.H.	Nº de participações
Reuniões de colegiado	4	2	15

Reuniões	Total	C.H.	Nº de participações
Reuniões de Núcleo Docente Estruturante	35	2	5
Total: 02	39		20

Fonte: Curso de Tecnologia em Recursos Humanos EAD (2024)

4.2.1.9 Curso de Gestão de Turismo EAD – Tecnológico

Quadro 334 – Dados do Curso de Gestão de Turismo EAD – Tecnológico

Curso de Gestão de Turismo EAD – Tecnológico	
Pró-Reitoria	PROEN
Coordenador	Lucas Fabricio de Souza Firmino
Portaria (nomeação)	Portaria 38/2022/Reitoria

Fonte: Curso de Gestão de Turismo EaD (2024)

Quadro 335 – Gestão de Turismo EAD: Relatório de Atividades

Atividades	Data/ período	Local	Organização	C.H.	Nº de participantes
Aula Inaugural: Case Lavra Beauty	20/03/24	Auditório Ruy Hulse e YouTube Unesc TV	Unesc / Unesc Virtual e Unesc Connect	4h	120
Oficina on-line: formatação de trabalhos acadêmicos e normas, referências e citações	07/05/24	On-line	Biblioteca da Unesc e Unesc Virtual	4h	45
Recepção Virtual aos Calouros - Coordenação Cursos CSA	01/08/24	On-line	Coordenação Cursos CSA	4h	22
Oficina on-line: Conhecendo a Unesc Virtual	De 19/08/24 a 30/08/24	On-line	Unesc Virtual	1h	25
Aula Magna -Possibilidades profissionais no exterior: requisitos, network e curiosidades. Palestrante Wagner Blauth	29/08/24	YouTube Unesc Oficial	Unesc Virtual	3h	40
Curso de Boas práticas de manipulação em serviços de alimentação	26/11/24	Unesc Araranguá	Cursos de Turismo, Gastronomia e Nutrição da Unesc Araranguá	6h	30
Total: 06				22	282

Fonte: Curso de Gestão de Turismo EAD (2024)

Quadro 336 – Gestão de Turismo EAD: Participação em eventos

Evento	Data/ período	Local	Organização	C.H.	Nº de participantes
Formação permanente de docentes – Unesc	De 15/02/24 a 23/02/24	UNESC	UNESC	20h	700
Semana nacional de museus	De 13/05/24 a 19/05/24	Museu de Morro Grande/SC	Museu de Morro Grande/SC	80h	100



Evento	Data/ período	Local	Organização	C.H.	Nº de participantes
Oficina: Cultura e sabores catarinenses: Morro Grande à mesa	15/05/24	Morro Grande	Museu de Morro Grande/SC	20h	30
Formação Permanente de professores Unesc Virtual 2024: Novos recursos didáticos para docentes	03/07/24	On-line	Unesc Virtual	3h	100
Entrevista Rádio Unesc: Gastronomia	04/07/24	Criciúma	Rádio Unesc	1h	100
Concurso chefs do Bairro	De 10/07/24 a 11/07/24	Bairro da Juventude	Bairro da Juventude e Projeto de extensão dos cursos de Turismo e Gastronomia	24h	100
Formação permanente de docentes - Unesc	De 15/07/24 a 19/07/24	UNESC	UNESC	20h	700
Diálogos Propositivos UNESC com os candidatos a prefeito	17/09/24	CRIO	UNESC	3h	100
Inauguração academia e piscina UNESC	17/10/29	Academia Unesc	UNESC	1h	100
Semana da Ciência e Tecnologia – Apresentação de trabalho	18/10/24	On-line	UNESC	24h	1000
Semana da Ciência e Tecnologia – Avaliação do painel temático de experiências de ensino e inovação	18/10/24	On-line	UNESC	5h	100
Lançamento do livro: Novos talentos	20/10/24	Bairro da Juventude	Bairro da Juventude e Nilson Olivo	8h	200
UNESC profissões 2024	De 30/10/24 a 31/10/24	Laboratório de Estética Facial	UNESC	20h	12
2º Fórum regional de turismo Encantos do Sul	05/11/24	Teatro Elias Angeloni - Criciúma	IGR Encantos do Sul	8h	200
7ª Conferência da Rede de Geoparques da América Latina e Caribe	De 06/11/24 a 09/11/24	Ulbra Torres/RS	Unesco / Geoparque Caminhos dos Cânions do Sul	36h	400
Workshop online: precificação de produtos	19/11/24	Youtube – Unesc TV	Aditt / Crio / Unesc	1h	100
Turismo gastronômico: a importância do saber receber, da criatividade e das tecnologias na atração e retenção de clientes	04/12/24	Museu de Morro Grande/SC	COMTUR de Morro Grande/SC	4h	20
Rádio Unesc: Projetos de extensão dos cursos de Turismo e Gastronomia	06/12/24	Rádio Unesc	Rádio Unesc	1h	100
Total: 18				279h	4.162

Fonte: Curso de Gestão de Turismo EAD (2024)

Quadro 337 – Gestão de Turismo EAD: Viagens e visitas técnicas

Viagem / Visita	Data/ período	Local	Organização	C.H.	Nº de participantes
Visita técnica Campo Agro-acelerador de inverno	30/08/24	CDC Coopera- ra – Jacinto Machado	CST Gestão do Agronegócio	4h	15
Visita Técnica Sanjo e Villa Francioni	30/09/24	São Joa- quim/SC	Cursos de Gas- tronomia, Tu- rismo, Agrone- gócio e Nutrição da Unesc Virtual	16h	30
Total: 02				20h	45

Fonte: Curso de Gestão de Turismo EAD (2024)

4.2.1.10 Curso de Gestão do Agronegócio EAD – Tecnológico

Quadro 338 – Dados do Curso de Gestão em Agronegócio EAD – Tecnológico

Curso de Gestão em Agronegócio EAD – Tecnológico	
Pró-Reitoria	PROEN
Coordenador	Lucas Fabricio de Souza Firmino
Portaria (nomeação)	Portaria 75/2022/Reitoria

Fonte: Curso de Gestão em Agronegócio EAD (2024)

Quadro 339 – Gestão do Agronegócio EAD: Relatório de Atividades

Atividades	Data/ pe- ríodo	Local	Organização	C.H.	Nº de partici- pantes
Aula Inaugural: Case Lavra Beauty	20/03/24	Auditório Ruy Hulse e You- tube Unesc TV	Unesc / Unesc Virtual e Unesc Connect	4h	120
Oficina on-line: formatação de trabalhos acadêmicos e normas, referências e citações	07/05/24	On-line	Biblioteca da Unesc e Unesc Virtual	4h	45
Oficina presencial: propagação de suculentas	22/06/24	LMGA – Horto da Unesc	CST Gestão do Agronegócio	4h	12
Recepção Virtual aos Calouros - Coordenação Cursos CSA	01/08/24	On-line	Coordenação Cursos CSA	4h	22
Oficina on-line: Conhecendo a Unesc Virtual	De 19/08/24 a 30/08/24	On-line	Unesc Virtual	1h	25
Aula Magna -Possibilidades profissionais no exterior: requisitos, network e curiosidades. Palestrante Wagner Blauth	29/08/24	YouTube Unesc Oficial	Unesc Virtual	3h	40
Imposto territorial rural 2024	10/09/24	On-line	Unes Virtual	4h	120
Oficinas presencial: povoamento de tilápias	28/09/24	LMGA – Horto da Unesc	CST Gestão do Agronegócio	4h	12
Total: 08				28h	396

Fonte: Curso de Gestão do Agronegócio EAD (2024)

Quadro 340 – Gestão do Agronegócio EAD: Participação em eventos

Evento	Data/ período	Local	Organização	C.H.	Nº de participantes
Formação permanente de docentes – Unesc	De 15/02/24 a 23/02/24	UNESC	UNESC	20h	700
Semana nacional de museus	De 13/05/24 a 19/05/24	Museu de Morro Grande/SC	Museu de Morro Grande/SC	80h	100
Formação Permanente de professores Unesc Virtual 2024: Novos recursos didáticos para docentes	03/07/24	On-line	Unesc Virtual	3h	100
Formação permanente de docentes - Unesc	15 a 19/07/24	UNESC	UNESC	20h	700
Diálogos Propositivos UNESC com os candidatos a prefeito	17/09/24	CRIO	UNESC	3h	100
Inauguração academia e piscina UNESC	17/10/29	Academia Unesc	UNESC	1h	100
Semana da Ciência e Tecnologia – Apresentação de trabalho	18/10/24	On-line	UNESC	24h	1000
Semana da Ciência e Tecnologia – Avaliação do painel temático de experiências de ensino e inovação	18/10/24	On-line	UNESC	5h	100
UNESC profissões 2024	De 30/10/24 a 31/10/24	Laboratório de Estética Facial	UNESC	20h	12
III Encontro da Agricultura Orgânica	30/10/24	Coopercojal – Cocal do Sul	Epagri	8h	60
Fórum: transformação digital e o futuro do Agro em SC	31/10/24	ACIC - Criciúma	Canal rural, Fe-coagro, Ocesc, Senar	4h	200
2º Fórum regional de turismo Encantos do Sul	05/11/24	Teatro Elias Angeloni - Criciúma	IGR Encantos do Sul	8h	200
7ª Conferência da Rede de Geoparques da América Latina e Caribe	De 06/11/24 a 09/11/24	Ulbra Torres/RS	Unesco / Geoparque Caminhos dos Cânions do Sul	36h	400
Workshop on-line: precificação de produtos	19/11/24	Youtube – Unesc TV	Aditt / Crio / Unesc	1h	100
Turismo gastronômico: a importância do saber receber, da criatividade e das tecnologias na atração e retenção de clientes	04/12/24	Museu de Morro Grande/SC	COMTUR de Morro Grande/SC	4h	20
Total: 15				237h	3.892

Fonte: Curso de Gestão do Agronegócio EAD (2024)

Quadro 341 – Gestão do Agronegócio EAD: Viagens e visitas técnicas

Viagem / Visita	Data / período	Local	Organização	C.H.	Nº de participantes
Visita técnica Cooperja	13/04/24	Cooperja – Jacinto Machado	Cursos de Nutrição e Agronegócio da Unesc Virtual	4h	30
Visita técnica Campo Agroacelerador de inverno	30/08/24	CDC Cooperja – Jacinto Machado	CST Gestão do Agronegócio	4h	15
Visita Técnica Sanjo e Villa Francioni	30/09/24	São Joaquim/SC	Cursos de Gastronomia, Turismo, Agronegócio e Nutrição da Unesc Virtual	16h	30
Total: 03				24h	75

Fonte: Curso de Gestão do Agronegócio EAD (2024)

4.2.1.11 Curso de Gestão Financeira EAD – Tecnológico

Quadro 342 – Dados do Curso de Gestão Financeira EAD – Tecnológico

Curso de Gestão Financeira EAD – Tecnológico	
Pró-Reitoria	Pró-Reitoria de Ensino
Coordenador	Eduardo Tramontin Castanha
Portaria (nomeação)	Portaria 13/2023/Reitoria

Fonte: Curso de Gestão Financeira EAD (2024)

Quadro 343 – Gestão Financeira EAD: Relatório de Atividades

Atividades	Data/ período	Local	Organização	C.H.	Nº de participantes
Recepção Virtual aos Calouros	28/02/24	Ambiente Virtual e grupos de WhatsApp	Curso de Gestão Financeira	2h	30
Recepção Virtual aos Calouros	15/05/24	Ambiente Virtual e grupos de WhatsApp	Curso de Gestão Financeira	2h	15
Papo Aberto com a Coordenação	26/06/24	Ambiente Virtual e grupos de WhatsApp	Curso de Gestão Financeira	2h	120
Recepção Virtual aos Calouros	01/08/24	Ambiente Virtual e grupos de WhatsApp	Curso de Gestão Financeira	2h	142
Socialização de Curriculização da Extensão – Introdução ao Plano de Negócios e Plano de Negócios	01/05/24	On-line	Curso de Ciências Contábeis EAD	2h	19
Total:5				10h	326

Fonte: Curso de Gestão Financeira EAD (2024)

Quadro 344 – Gestão Financeira EAD: Participação em eventos

Evento	Data/ período	Local	Organização	C.H.	Nº de participantes
Aula Inaugural: Case Lavra Beauty: A convergência entre Agricultura e Beleza	20/03/24	On-line	UNESC virtual	1h	120
Minicurso Imposto de Renda	22/03/24	On-line	UNESC virtual	3h	120
Oficina de Formação de Trabalhos Acadêmicos e Normas de Referências e citação	07/05/24	On-line	UNESC virtual	3h	120
Semana acadêmica: Conecta saberes	03/06/24 a 06/06/24	Youtube	UNESC virtual	20h	2.888
Aula Magna: Possibilidades profissionais no exterior:	29/08/24	Youtube	UNESC virtual	4h	142
Minicurso Imposto Territorial Rural 2024	10/09/24	On-line	UNESC virtual	3h	142
Total:6				34h	3.532

Fonte: Curso de Gestão Financeira EAD (2024)

Quadro 345 – Gestão Financeira EAD: Reuniões realizadas

Reuniões	Total	C.H.	Nº de participações
Reuniões de colegiado	3	6	15
Reuniões de Núcleo Docente Estruturante	15	30	5
Total	18	26	20

Fonte: Curso de Gestão Financeira EAD (2024)

4.2.1.12 Curso de Logística EAD – Tecnológico

Quadro 346 – Dados do Curso de Logística EAD – Tecnológico

Curso de Marketing EAD – Tecnológico	
Pró-Reitoria	PROEN
Coordenadora	Michele Domingos Schneider
Portaria (Nomeação)	Portaria 18/2024/Reitoria

Fonte: Curso de Tecnologia em Logística EAD (2024)

Quadro 347 – Logística EAD: Relatório de Atividades

Atividades	Data / período	Local	Organização	C.H.	Nº de participantes
Recepção Virtual aos Calouros	28/02/24	On-line	Cursos da área CSA	2h	9
Recepção Virtual aos Calouros	15/05/24	On-line	Cursos da área CSA	2h	2
Papo Aberto com a Coordenação	26/06/24	On-line	Coordenação Cursos CSA	1h	11
Recepção Virtual aos Calouros	01/08/24	On-line	Cursos da área CSA	2h	7
Recepção Virtual aos Calouros	09/10/24	On-line	Cursos da área CSA	2h	2
Total: 5				9h	31

Fonte: Curso de Tecnologia em Logística EAD (2024)

Quadro 348 – Logística EAD: Participação em eventos

Evento	Data/ período	Local	Organização	C.H.	Nº de participantes
Aula Inaugural: Case Lavrã Beauty: A convergência entre Agricultura e Beleza	20/03/24	On-line	UNESC virtual	1h	9
Minicurso Imposto de Renda	22/03/24	On-line	Coordenação dos Cursos da CSA	3h	9
Oficina de Formatação de Trabalhos Acadêmicos e Normas de Referências e citação	07/05/24	On-line	UNESC virtual	3h	9
Semana acadêmica: Conecta saberes	De 03/06/24 a 06/06/24	Youtube	UNESC virtual	20h	11
Aula Inaugural: Possibilidades profissionais no exterior: requisitos, network e curiosidades	29/08/24	Youtube	UNESC virtual	4h	18
Minicurso Imposto Territorial Rural 2024: tudo que você precisa saber	10/09/24	On-line	UNESC virtual	3h	18
Total: 6				34h	74

Fonte: Curso de Tecnologia em Logística EAD (2024)

Quadro 349 – Logística EAD: Reuniões realizadas

Reuniões	Total	C.H.	Nº de participações
Reuniões de colegiado	4	8	15
Reuniões de Núcleo Docente Estruturante	27	54	5
Total: 02		62	30

Fonte: Curso de Tecnologia em Logística EAD (2024)

4.2.1.13 Curso de Marketing EAD – Tecnológico

Quadro 350 – Dados do Curso de Marketing EAD – Tecnológico

Curso de Marketing EAD – Tecnológico	
Pró-Reitoria	PROEN
Coordenadora	Michele Domingos Schneider
Portaria (Nomeação)	Portaria 75/2021/Reitoria

Fonte: Curso de Tecnologia em Marketing EAD (2024)

Quadro 351 – Marketing EAD: Relatório de Atividades

Atividades	Data/ período	Local	Organização	C.H.	Nº de participantes
Socialização de plano de marketing I e II	27/02/24	On-line	Coordenação e professor da disciplina	1h	11
Recepção Virtual aos Calouros	28/02/24	On-line	Cursos da área CSA	2h	4
Socialização Plano de Marketing I e II	01/05/24	On-line	Coordenação e professor da disciplina	1h	11
Recepção Virtual aos Calouros	15/05/24	On-line	Cursos da área CSA	2h	4
Papo Aberto com a Coordenação	26/06/24	On-line	Coordenação Cursos CSA	1h	76

Atividades	Data/ período	Local	Organização	C.H.	Nº de participantes
Recepção Virtual aos Calouros	01/08/24	On-line	Cursos da área CSA	2h	4
Recepção Virtual aos Calouros	09/10/24	On-line	Cursos da área CSA	2h	4
Total: 7				11h	114

Fonte: Curso de Tecnologia em Marketing EAD (2024)

Quadro 352 – Marketing EAD: Participação em eventos

Evento	Data/ período	Local	Organização	C.H.	Nº de participantes
Aula Inaugural: Case Lavrã Beauty: A convergência entre Agricultura e Beleza	20/03/24	On-line	UNESC virtual	1h	74
Minicurso Imposto de Renda	22/03/24	On-line	Coordenação dos Cursos da CSA	3h	74
Oficina de Formação de Trabalhos Acadêmicos e Normas de Referências e citação	07/05/24	On-line	UNESC virtual	3h	74
Semana acadêmica: Conecta saberes	De 03/06/24 a 06/06/24	Youtube	UNESC virtual	20h	74
Aula Inaugural: Possibilidades profissionais no exterior: requisitos, network e curiosidades	29/08/24	Youtube	UNESC virtual	4h	74
Minicurso Imposto Territorial Rural 2024: tudo que você precisa saber	10/09/24	On-line	UNESC virtual	3h	74
Total: 6				34h	74

Fonte: Curso de Tecnologia em Marketing EAD (2024)

Quadro 353 – Marketing EAD: Reuniões realizadas

Reuniões	Total	C.H.	Nº de participações
Reuniões de colegiado	4	8	15
Reuniões de Núcleo Docente Estruturante	27	54	5
Total	31	62	30

Fonte: Curso de Tecnologia em Marketing EAD (2024)

4.2.1.14 Curso de Pedagogia EAD – Licenciatura

Quadro 354 – Dados do Curso de Pedagogia EAD – Licenciatura

Curso de Pedagogia EAD – Licenciatura	
Pró-Reitoria	PROEN
Coordenadora	Guiomar Da Rosa Bortot
Portaria (nomeação)	Portaria 17/2019/Reitoria

Fonte: Curso de Pedagogia EAD (2024)

Quadro 355 – Pedagogia EAD: Relatório de Atividades

Atividades	Data / período	Local	Organização	C.H.	Nº de participantes
Recepção de calouros	26/02/24	On-line	Curso de Pedagogia EAD	2h	36
Análise de Equivalência da Matriz Curricular	27/02/24	On-line	Coordenação e NDE/ Pedagogia EAD	10h	05
Recepção de calouros	24/05/24	On-line	Curso de Pedagogia EAD	2h	25
Palestra Abertura - Conecta Saberes Futuro e o Trabalho	03/06/24	On-line	Pedagogia EAD e Unesc Virtual	3h	545
Direitos da Infância e do Adolescente (minicurso) Profa Dra. Johana Cabral	04/06/24	On-line	Curso de Pedagogia EaD e Unesc Virtual	3h	131
Mundo do Trabalho inclusivo: Acessibilidade para todos Profa. Dra. Zélia Medeiros Profa. Camila Rosalino	04/06/24	On-line	Curso de Pedagogia EaD e Unesc Virtual	3h	96
Palestra: Pensamento computacional no Mundo Contemporâneo- Professoras: Dra. Graziela Fátima Giacomazo e Profa Ma. Leila Lais Gonçalves	05/06/24	On-line	Curso de Pedagogia EaD	3h	206
Seminário do Estágio III EJA e Magistério	07/07/24	On-line	Professora de Estágio e Coordenação do Curso	4h	17
Seminário do Estágio II Anos iniciais	08/07/24	On-line	Professora de Estágio e Coordenação do Curso	4h	09
Seminário do Estágio I – Educação Infantil	10/07/24	On-line	Curso de Pedagogia EaD	4h	45
Recepção de calouros	29/07/24	On-line	Curso de Pedagogia EaD	2h	35
Palestra: Os Desafios da atuação Profissional e o Cuidado com A Saúde Mental. Profa. Ma. Paola Rodegheri Galleli - Psicóloga Clínica e Professora do Curso de Psicologia, da Unesc - Mestre em Saúde Coletiva/Unesc	22/08/24	On-line	Curso de Pedagogia EaD	3h	213
Recepção de calouros	09/10/24	On-line	Curso de Pedagogia EaD	2h	22
Seminário de Socialização do Estágio II – Anos Iniciais	12/11/24, 14/11/24 e 21/11/24	On-line	Professora de Estágio e Coordenação do Curso	12h	38
Reunião com Supervisores de Estágio das Escolas Campo	17/10/24	On-line	Curso de Pedagogia EaD	2h	19
Palestra: Contação de Histórias - Contribuições da Literatura para o desenvolvimento Infantil. Profa Ma. Gislene Camargo	29/10/24	On-line	Curso de Pedagogia EaD	3h	126

Atividades	Data / período	Local	Organização	C.H.	Nº de participantes
Seminário de Socialização do Estágio I – Educação Infantil	09/12/24	On-line	Professora de Estágio e Coordenação do Curso	4h	19
Seminário de Socialização do Estágio III – EJA e Magistério	10/12/24	On-line	Professora de Estágio e Coordenação do Curso	4h	10
Seminário de Socialização do Estágio IV – Gestão, Supervisão e Orientação	13/12/24	On-line	Professora de Estágio e Coordenação do Curso	4h	22
Total: 19				74h	1.619

Fonte: Curso de Pedagogia EAD (2024)

Quadro 356 – Pedagogia EAD: Eventos

Evento	Data/ período	Local	Organização	C.H.	Nº de participantes
Semana acadêmica: Conecta saberes	03/06/24 a 06/06/24	Youtube	UNESC virtual	20h	2.888
Total: 01				20h	2.888

Fonte: Curso de Pedagogia EAD (2024)

Quadro 357 – Pedagogia EAD: Reuniões realizadas

Reuniões	Total	C.H.	Nº de participações
Reuniões de colegiado	02	02	22
Reuniões de Núcleo Docente Estruturante	14	02	05
Total:	16	04	27

Fonte: Curso de Pedagogia EAD (2024)

4.2.1.15 Curso de Processos Gerenciais EAD – Tecnológico

Quadro 358 – Dados do Curso de Processos Gerenciais EAD – Tecnológico

Curso de Processos Gerenciais EAD – Tecnológico	
Pró-Reitoria	PROEN
Coordenadora	Michele Domingos Schneider
Portaria (nomeação)	Portaria 18/2024/Reitoria

Fonte: Curso de Tecnologia em Processos Gerenciais EAD (2024)

Quadro 359 – Processos Gerenciais EAD: Relatório de Atividades

Atividades	Data/ período	Local	Organização	C.H.	Nº de participantes
Apresentação da Proposta de Curricularização da Extensão – Introdução ao Plano de Negócios e Plano de Negócios	27/02/24	On-line	Coordenação e professor da disciplina Introdução ao Plano de Negócios e Plano de Negócios	1h	19
Recepção Virtual aos Calouros	28/02/24	On-line	Coordenação Cursos CSA	2h	30
Socialização Introdução ao Plano de Negócios e Plano de Negócios	01/05/24	On-line	Coordenação e professor da disciplina Introdução ao Plano	1h	19

Atividades	Data/ período	Local	Organização	C.H.	Nº de participantes
			de Negócios e Plano de Negócios		
Recepção Virtual aos Calouros	15/05/24	On-line	Coordenação Cursos CSA	1h	15
Papo Aberto com a Coordenação	26/06/24	On-line	Coordenação Cursos CSA	1h	142
Recepção Virtual aos Calouros	01/08/24	On-line	Coordenação Cursos CSA	2h	22
Recepção Virtual aos Calouros	09/10/24	On-line	Cursos da área CSA	2h	14
Total: 7				10h	261

Fonte: Curso de Tecnologia em Processos Gerenciais EAD (2024)

Quadro 360 – Processos Gerenciais EAD: Participação em eventos

Evento	Data/ período	Local	Organização	C.H.	Nº de participantes
Aula Inaugural: Case Lavrã Beauty: A convergência entre Agricultura e Beleza	20/03/24	On-line	UNESC virtual	1h	120
Minicurso Imposto de Renda	22/03/24	On-line	UNESC virtual	3h	120
Oficina de Formatação de Trabalhos Acadêmicos e Normas de Referências e citação	07/05/24	On-line	UNESC virtual	3h	120
Semana acadêmica: Conecta saberes	De 03/06/24 a 06/06/24	Youtube	UNESC virtual	20h	2.888
Possibilidades profissionais no exterior: requisitos, network e curiosidades	29/08/24	Youtube	UNESC virtual	4h	122
Minicurso Imposto Territorial Rural 2024: tudo que você precisa saber	10/09/24	On-line	UNESC virtual	3h	142
Total: 6				34	3.512

Fonte: Curso de Tecnologia em Processos Gerenciais EAD (2024)

Quadro 361 – Processos Gerenciais EAD: Reuniões realizadas

Reuniões	Total	C.H.	Nº de participações
Reuniões de colegiado	4	8h	15
Reuniões de Núcleo Docente Estruturante	27	54h	5
Total	31	62	20

Fonte: Curso de Tecnologia em Processos Gerenciais EAD (2024)

4.2.1.16 Curso de Serviço Social EAD – Bacharelado

Quadro 362 – Dados do Curso Serviço Social EAD – Bacharelado

Curso de Serviço Social EAD – Bacharelado	
Pró-Reitoria	PROEN
Coordenadora	Tamara Bellettini Munari
Portaria (nomeação)	Portaria 31/2023/Reitoria

Fonte: Curso de Serviço Social EAD (2024)

Quadro 363 – Serviço social EAD: Relatório de Atividades

Atividades	Data/ período	Local	Organização	C.H.	Nº de participantes
Reconhecimento do Curso	De 06/03/24 a 08/03/24	On-line	Coordenação do Curso e Unesc Virtual	24h	20
Palestra: Espaços de Trabalho Assistente Social	15/05/24	On-line	Coordenação do Curso de Serviço Social	4h	30
Defesas de TCC das acadêmicas do curso de Serviço Social	De 11/07/24 a 16/07/24	On-line	Coordenação do Curso de Serviço Social	10h	16
Total: 3				38h	66

Fonte: Curso de Serviço Social EAD (2024)

Quadro 364 – Serviço Social EAD: Participação em eventos

Evento	Data/ período	Local	Organização	C.H.	Nº de participantes
Clínicas Integradas Talk	14/02/24	Auditório Ruy Hulse / UNESC	Clínicas Integradas	4h	200
Conferência Estadual da Pessoa com Deficiência	De 23/04/24 a 25/04/24	São José - SC	Conselho Estadual da Pessoa com Deficiência	20h	500
Semana acadêmica Unesc Virtual Virtual: Conecta Saberes	De 03/06/24 a 06/06/24	On-line e Youtube	Unesc Virtual	20h	2.000
Desfile Carnaval de Inverno – Bloco Erradicação do Trabalho Infantil	22/06/24	Nova Veneza	Administração Nova Veneza	4h	2.000
Lide Santa Catarina: Educação para o Futuro	05/07/24	Florianópolis	LIDE	4h	400
Palestrante na SIPAT da empresa Spilrod Fundação	20/07/24	Nova Veneza	Spilrod Fundação	4h	15
Palestrante na Conferência Municipal Urussanga Protege	De 25/07/24 a 26/07/24	Urussanga	CREAS Urussanga	4h	60
Conferência Municipal Urussanga Protege	De 25/07/24 a 26/07/24	Urussanga	CREAS Urussanga	4h	60
Formatura de alunas do Curso de Serviço Social	16/08/24	Criciúma	AM Formaturas e UNESC	4h	3.000
Participação na reunião da Acijam	02/09/24	Jacinto Machado	Acijam	4h	50
Setembro Amarelo: Cuidar e Acolher	10/09/24	Florianópolis	Ministério Público de	8h	150

Evento	Data/ período	Local	Organização	C.H.	Nº de participantes
			Santa Catarina		
Participação na organização do Setembro Amarelo UNESCO: Saúde Mental: não julgue, não minimize a dor do outro, ACOLHA!	26/09/24	Auditório Ruy Hulse / UNESCO TV - Youtube	UNESCO	4h	200
Setembro Amarelo UNESCO: Saúde Mental: não julgue, não minimize a dor do outro, ACOLHA!	26/09/24	Auditório Ruy Hulse / UNESCO TV - Youtube	UNESCO	4h	200
Unesc Profissões	De 30/10/24 a 31/10/24	Unesc	Unesc	32h	6.000
Seminário Autismo	07/12/24	Tubarão	Facilita Pais	10h	500
Participação na organização: Roda de Conversa: Populações em Situação de Rua: cuidado, afeto e produção de subjetividade	09/12/24	UFSC - Florianópolis	Grupo de Pesquisa: Outras Histórias	4h	28
Roda de Conversa: Populações em Situação de Rua: cuidado, afeto e produção de subjetividade	09/12/24	UFSC	Grupo de Pesquisa: Outras Histórias	4h	28
Total: 17				138h	700

Fonte: Curso de Serviço Social EAD (2024)

Quadro 365 – Serviço Social EAD: Viagens e visitas técnicas

Viagem / Visita	Data/ período	Local	Organização	C.H.	Nº de participantes
Visita Técnica	04/04/24	Balas Índia - Jacinto Machado	Curso de Agronegócio e Turismo	4h	3
Visita Técnica	13/04/24	Cooperja Jacinto Machado	Curso de Agronegócio e Nutrição	4h	25
Visita Técnica Associação dos Pais e Amigos dos Autistas - AMA	13/09/24	AMA - Criciúma	Centro de Reabilitação CER II	4h	16
Total: 3				12h	44

Fonte: Curso de Serviço Social EAD (2024)

Quadro 366 – Serviço Social EAD: Reuniões realizadas

Reuniões	Total	C.H.	Nº de participações
Reuniões de colegiado	1	2	7
Reuniões de Núcleo Docente Estruturante	9	18	42
Total	10	20	49

Fonte: Curso de Serviço Social EAD (2024)

4.2.1.17 Curso de Sistema de Informação EAD – Bacharelado

Quadro 367 – Dados do Curso de Sistema de Informação EAD – Bacharelado

Curso de Sistemas de Informação EAD – Bacharelado	
Pró-Reitoria	PROEN
Coordenadora	Ana Claudia Garcia Barbosa
Portaria (nomeação)	Portaria 53/2023/Reitoria

Fonte: Curso de Sistema de Informação EAD (2024)

Quadro 368 – Sistema de Informação EAD: Relatório de Atividades

Evento	Data/ período	Local	Organização	C.H.	Nº de participantes
Recepção virtual de calouros	15/02/24	On-line	Cursos de Sistemas EaD	2h	5
Recepção virtual de calouros	23/02/24	On-line	Cursos de Sistemas EaD	3h	80
Recepção virtual de calouros	15/05/24	On-line	Cursos de Sistemas EaD	1h	10
Recepção de calouros	30/07/24	On-line	Cursos de Sistemas EaD	2h	27
Total: 4				8h	122

Fonte: Curso de Sistema de Informação EAD (2024)

Quadro 369 – Sistema de Informação EAD: Participação em eventos

Evento	Data/ período	Local	Organização	C.H.	Nº de participantes
Semana acadêmica: Conecta saberes	De 03/06/24 a 06/06/24	Youtube	UNESC virtual	20h	2.888
Formação Permanente de professores Unesc Virtual 2024	03/07/24	Auditório Rui Hulse	UNESC virtual	20h	300
Aula Magna: Possibilidades profissionais no exterior: requisitos, network e curiosidades	29/08/24	Youtube	UNESC virtual	3h	142
Total: 3				43h	3.330

Fonte: Curso de Sistema de Informação EAD (2024)

Quadro 370 – Sistema de Informação EAD: Reuniões realizadas

Reuniões	Total	C.H.	Nº de participações
Reuniões de colegiado	4	4h	40
Reuniões de Núcleo Docente Estruturante	7	10h	35
Total	11	14h	75

Fonte: Curso de Sistema de Informação EAD (2024)

4.2.2 Cursos de graduação na modalidade Semipresencial

4.2.2.1 Curso de Comunicação Digital Semipresencial – Tecnológico

Quadro 371 – Dados do Curso de Comunicação Digital Semipresencial – Tecnológico

Curso de Comunicação Digital Semipresencial – Tecnológico	
Pró-Reitoria	PROEN
Coordenador	Marcos Dalmoro
Portaria (nomeação)	Portaria 81/2022/Reitoria

Fonte: Curso de Comunicação Digital Semipresencial (2024)

Quadro 372 – Comunicação Digital Semipresencial: Relatório de Atividades

Atividades	Data/ período	Local	Organização	C.H.	Nº de participantes
Recepção dos Calouros	23/02/24	On-line	Coordenação do Curso	2h	80
Entrevista Rádio Som Maior promovendo o curso	23/07/24	Rádio Som maior	Coordenação do Curso e Unesc virtual	1h	4
Entrevista Rádio Som Maior no início do terceiro trimestre – Programa Do Avesso Especial Cursos de Comunicação	03/08/24	Rádio Som maior	Coordenação do Curso e Unesc virtual	1h	4
Oficina de PodCast para Comunidade	25/09/24	Unesc Rádio	Coordenação do Curso	4h	20
Total: 4				8h	108

Fonte: Curso de Comunicação Digital Semipresencial (2024)

Quadro 373 – Comunicação Digital Semipresencial: Participação em eventos

Evento	Data/ período	Local	Organização	C.H.	Nº de participantes
Lançamento do Prêmio Unesc de Jornalismo Edição 2024	08/03/24	Auditório Ruy Hulse	Unesc	20h	250
Road show Acaert	24/04/24	Auditório Edson Rodrigues	ACAERT e Unesc	4h	120
Participação Aula de Mídias Colégio Unesc	11/03/24	Colégio Unesc	Colégio Unesc	2h	25
Participação no Acaert NEXT	De 19/05/24 a 20/05/24	Centro Sul Florianópolis	ACAERT	16h	2000
Participação no Prêmio Acaert de Comunicação	20/05/24	Centro Sul Florianópolis	ACAERT	4h	800
Conecta saberes: Semana Acadêmica Integrada da Unesc Virtual	De 03/06/24 a 06/06/24	On-line	Unesc Virtual	20h	5000
Participação na Feijoada da Imprensa Sul Catarinense.	31/05/24	Mampituba	Agências Alfa Comunicação e Conteúdo e SDI	4h	150
Road Show Caminho das Hortências	27/06/24	Petrus, Nova Veneza	Contur Hortências	3h	200

Evento	Data/ período	Local	Organização	C.H.	Nº de participantes
SC que dá Certo Edição Criciúma	25/06/24	Auditório Ruy Hulse	NSC	3h	350
Formação Permanente de professores Unesc Virtual 2024: Novos recursos didáticos para docentes	03/07/24	Auditório Ruy Hulse	Unesc Virtual	20h	300
Diálogos Propositivos UNESCO com os candidatos a prefeito	17/09/24	CRIO	Unesc	4h	300
Semana da Ciência e Tecnologia Unesc	De 15/10/24 a 19/10/24	Unesc	Unesc	20h	3000
UNESCO das profissões	De 30/10/24 a 31/10/24	Unesc	Unesc	20h	6000
Total: 13				140h	18495

Fonte: Curso de Comunicação Digital Semipresencial (2024)

Quadro 374 – Comunicação Digital Semipresencial: Viagens e visitas técnicas

Viagem / Visita	Data/ período	Local	Organização	C.H.	Nº de participantes
Visita Técnica Disciplina de Produção de Vídeo	07/06/24	Produtora Cine Brasil	Coordenação do Curso	3H	30
Total: 1				3h	30

Fonte: Curso de Comunicação Digital Semipresencial (2024)

Quadro 375 – Comunicação Digital Semipresencial: Reuniões realizadas

Reuniões	Total	C.H.	Nº de participações
Reuniões de colegiado	4	6	7
Reuniões de Núcleo Docente Estruturante	26	26	10
Total	30	32	17

Fonte: Curso de Comunicação Digital Semipresencial (2024)

4.2.2.2 Curso de Estética e Cosmética Semipresencial – Tecnológico

Quadro 376 – Dados do Curso de Estética e Cosmética Semipresencial – Tecnológico

Curso de Estética e Cosmética Semipresencial – Tecnológico	
Pró-Reitoria	PROEN
Coordenadora	Franciele Rabelo
Portaria (nomeação)	Portaria 76/2022/Reitoria

Fonte: Curso de Estética e Cosmética EAD (2024)

Quadro 377 – Estética e Cosmética Semipresencial: Relatório de Atividades

Atividades	Data/ período	Local	Organização	C.H.	Nº de participantes
Programa Check up Summer - Como cuidar dos cabelos no verão?	19/01/24	Balneário rincão	Rádio unesc e curso de estética e cosmética	1h	2
Programa check up - Os benefícios da Drenagem Linfática Manual.	21/02/24	Rádio Unesc	Rádio unesc e curso de estética e cosmética	1h	2
Recepção virtual de calouros	23/02/24	On-line	Curso de Estética e Cosmética	3h	45



Atividades	Data/ período	Local	Organização	C.H.	Nº de participantes
Ação - Dia internacional da mulher: SPA DAY"	08/03/24	Laboratório de estética	Curso de Estética e Cosmética	13h	15
Programa Check up - Cuidados da pele após o verão, e rotina de skincare.	11/03/24	Rádio Unesc	Rádio unesc e curso de estética e cosmética	1h	2
Aula Inaugural Case Lavra Beauty: A convergência entre Agricultura e Beleza	20/03/24	Presencial e via you tube unesc oficial	Unesc Virtual	3h	25
Palestra sobre Terapia Capilar	04/04/24	Laboratório de estética capilar	Curso de Estética e Cosmética	3h	30
Workshop De Vendas e precificação	06/04/24	UNESC	Curso de estética e cosmética e técnico de massoterapia	4h	9
Aula Inaugural do CST em Estética e Cosmética EaD Tema: O profissional da estética X redes sociais e marketing pessoal.	09/04/24	UNESC	Curso de Estética e Cosmética	2h	45
Oficina de Automaquiagem.	15/04/24	Clinicas integradas	Curso de Estética e Cosmética	3h	50
Oficina de formatação de trabalhos acadêmicos e normas de referências e citações.	07/05/24	On-line	Unesc Virtual	3h	45
Programa Check-Up - Spa dos pés	03/06/24	Laboratório de estética	Rádio Unesc e Curso de Estética e Cosmética	1	6
Conecta saberes: Semana Acadêmica Integrada da Unesc Vistual	De 03/06/24 a 06/06/24	On-line	Curso da Unesc Virtual	3h	2.000
Aula Inaugural. Segredos de Beleza: Como o Visagismo e as Cores Influenciam na Auto-imagem?	11/06/24	UNESC - Bloco P	Curso de Estética e Cosmética	3h	35
Programa Checkup - Dicas de maquiagem, preparo e cuidados com a pele.	11/06/24	Laboratório de estética	Rádio Unesc e Curso de Estética e Cosmética	1h	2
Programa checkup - Terapias de luz e laser na estética.	18/06/24	Rádio UNESC	Curso de Estética e Cosmética	1h	2
Programa Aprender - Conheça o curso de estética e cosmética da unesc.	28/06/24	Rádio UNESC	Rádio Unesc e Curso de Estética e Cosmética	1h	2
Recepção virtual de calouros – Oficina: Ambientação do AVA	De 05/08/24 a 09/08/24	On-line	Unesc Virtual	1h	35
Programa check up - Conheça os benefícios da terapia capilar	02/08/24	Laboratório de estética capilar	Rádio Unesc e curso de estética e cosmética	1h	2



Atividades	Data/ período	Local	Organização	C.H.	Nº de participantes
Oficina: Conhecendo a Unesc Virtual	De 19/08/202 a 30/08/2024	On-line	Unesc Virtual	1h	25
Recepção dos Calouros Unesc MULT	19/08/24	UNEC	UNESC	4h	4.000
Aula Magna -Possibilidades profissionais no exterior: requisitos, network e curiosidades.	29/08/24	YouTube Unesc Oficial	Unesc Virtual	3h	60
Programa checkup – Como tratar corretamente as cicatrizes de acne?	20/09/24	Rádio UNESC	Curso de Estética e Cosmética	1h	2
Aula inaugural - Desmistificando o Skin Care.	30/09/24	On-line	Curso de Estética e Cosmética	3h	85
Recepção dos calouros – Compreenda o AVA	De 02/10/24 a 18/10/24	On-line	Unesc Virtual	1h	60
Ação Outubro rosa e novembro azul	De 28/10/24 a 04/11/24	Laboratório de estética facial	Curso de Estética e Cosmética	20h	45
Total:				82h	6.631

Fonte: Curso de Estética e Cosmética Semipresencial (2024)

Quadro 378 – Estética e Cosmética Semipresencial: Participação em eventos

Evento	Data/ período	Local	Organização	C.H.	Nº de participantes
Formação Continuada Clínicas Integradas: Clínicas Integradas Talk	14/02/24	Auditório Ruy Huilse	Clínicas Integradas Unesc	5h	200
Reunião Gestores: Boas Vindas e Início semestre	14/02/24	Auditório Ruy Huilse	Unesc	2h	300
Programa de Formação Permanente de Docentes	22/02/24	Unesc	Unesc	75h	500
Formatura festiva da Primeira Turma do Curso em Estética e Cosmética EaD	25/02/24	AM Master Hall	Curso de Estética e Cosmética	4h	2.000
Formação Permanente de professores Unesc Virtual 2024: Novos recursos didáticos para docentes	03/07/24	On-line	Unesc Virtual	3h	45
Formação permanente de docentes - Unesc Mult	De 15/07/24 a 19/07/24	UNESC	UNESC	10h	350
Diálogos Propositivos UNESC com os candidatos a prefeito	17/09/24	CRIO	UNESC	3h	150
Inauguração academia e piscina UNESC	17/10/24	ACADEMIA UNESC	UNESC	1h	60
Semana da Ciência e Tecnologia – Apresentação de trabalho	Data	On-line	UNESC	1h	100
Semana da Ciência e Tecnologia – Avaliador do painel temático de experiências de ensino e inovação	18/10/24	On-line	UNESC	5h	100

UNESC profissões 2024	De 30/10/24 a 31/10/24	Laboratório de Estética Facial	UNESC	20h	6.000
Workshop: Precificação estratégica. Com em- presa convidada Epar- ceiro	18/11/2024	Unesc	Curso de esté- tica e cosmética	4h	35
Total:				133h	9.840

Fonte: Curso de Estética e Cosmética Semipresencial (2024)

Quadro 379 – Estética e Cosmética Semipresencial: Viagens e visitas técnicas

Viagem / Visita	Data/ perí- odo	Local	Organização	C.H.	Nº de partici- pantes
Visita Técnica na Bella- phytus	05/06/24	Empresa Bella Phytus	Curso de Esté- tica e Cosmética	4h	24
Congresso: Estética in Sul	De 21/09/24 a 23/09/24	Centro sul (Florianópolis)	Acadêmicos do curso de esté- tica	20h	15
Visita Técnica - Extratos da Terra	21/10/24	Palhoça/SC	Curso de Esté- tica e Cosmética	6h	36
Total:				30h	75

Fonte: Curso de Estética e Cosmética Semipresencial (2024)

Quadro 380 – Estética e Cosmética Semipresencial: Reuniões realizadas

Reuniões	Total	C.H.	Nº de participações
Reuniões de colegiado	4	1	4
Reuniões de Núcleo Docente Estruturante	22	1	22
Total	26	26	26

Fonte: Curso de Estética e Cosmética Semipresencial (2024)

4.2.2.3 Curso de Gastronomia Semipresencial – Tecnológico

Quadro 381 – Dados do Curso de Gastronomia Semipresencial – Tecnológico

Curso de Gastronomia Semipresencial – Tecnológico	
Pró-Reitoria	Pró-Reitoria de Ensino
Coordenador	Marco Antonio da Silva
Portaria (nomeação)	Portaria 74/2019/Reitoria

Fonte: Curso de Gastronomia EAD (2024)

Quadro 382 – Gastronomia Semipresencial: Relatório de Atividades

Atividades	Data/ pe- ríodo	Local	Organização	C.H.	Nº de partici- pantes
Aula Inaugural: Case Lavrà Beauty	20/03/24	Auditório Ruy Hulse e You- tube Unesc TV	Unesc / Unesc Virtual e Unesc Connect	4h	120
Oficina on-line: formatação de trabalhos acadêmicos e normas, referências e cita- ções	07/05/24	On-line	Biblioteca da Unesc e Unesc Virtual	4h	45
Recepção Calouros	26/02/24	Lab. Gastro- nomia	Coordenação Gastronomia/	4h	32
Oficina on-line: Conhe- cendo a Unesc Virtual	De 19/08/24 a 30/08/24	On-line	Unesc Virtual	1h	25



Atividades	Data/ período	Local	Organização	C.H.	Nº de participantes
Aula Magna -Possibilidades profissionais no exterior: requisitos, network e curiosidades. Palestrante Wagner Blauth	29/08/24	YouTube Unesc Oficial	Unesc Virtual	3h	40
Curso de Boas práticas de manipulação em serviços de alimentação	26/11/24	Unesc Araranguá	Cursos de Turismo, Gastronomia e Nutrição da Unesc Araranguá	6h	30
Total: 06				22h	292

Fonte: Curso de Gastronomia Semipresencial (2024)

Quadro 383 – Gastronomia Semipresencial: Participação em eventos

Evento	Data/ período	Local	Organização	C.H.	Nº de participantes
Formação permanente de docentes – Unesc	De 15/02/24 a 23/02/24	UNESCO	UNESCO	20h	700
Semana nacional de museus	De 13/05/24 a 19/05/24	Museu de Morro Grande/SC	Museu de Morro Grande/SC	80h	100
Oficina: Cultura e sabores catarinenses: Morro Grande à mesa	15/05/24	Morro Grande	Museu de Morro Grande/SC	20h	30
Formação Permanente de professores Unesc Virtual 2024: Novos recursos didáticos para docentes	03/07/24	On-line	Unesc Virtual	3h	100
Entrevista Rádio Unesc: Gastronomia	04/07/24	Criciúma	Rádio Unesc	1h	100
Concurso chefs do Bairro	De 10/07/24 a 11/07/24	Bairro da Juventude	Bairro da Juventude e Projeto de extensão dos cursos de Turismo e Gastronomia	24h	100
Formação permanente de docentes - Unesc	De 15/07/24 a 19/07/24	UNESCO	UNESCO	20h	700
Diálogos Propositivos UNESCO com os candidatos a prefeito	17/09/24	CRIO	UNESCO	3h	100
Inauguração academia e piscina UNESCO	17/10/29	ACADEMIA UNESCO	UNESCO	1h	100
Semana da Ciência e Tecnologia – Apresentação de trabalho	18/10/24	On-line	UNESCO	24h	1000
Semana da Ciência e Tecnologia – Avaliação do painel temático de experiências de ensino e inovação	18/10/24	On-line	UNESCO	5h	100

Evento	Data/ período	Local	Organização	C.H.	Nº de participantes
Lançamento do livro: No- vos Talentos	20/10/24	Bairro da Ju- ventude	Bairro da Juven- tude e Nilson Olivo	8h	200
UNESC profissões 2024	De 30/10/24 a 31/10/24	Laboratório de Estética Facial	UNESC	20h	12
2º Fórum regional de tu- rismo Encantos do Sul	05/11/24	Teatro Elias Angeloni - Criciúma	IGR Encantos do Sul	8h	200
7ª Conferência da Rede de Geoparques da América Latina e Caribe	De 06/11/24 a 09/11/24	Ulbra Tor- res/RS	Unesco / Geo- parque Cami- nhos dos Câ- nions do Sul	36h	400
Workshop on-line: precifi- cação de produtos	19/11/24	Youtube – Unesc TV	Aditt / Crio / Unesc	1h	100
Turismo gastronômico: a importância do saber rece- ber, da criatividade e das tecnologias na atração e retenção de clientes	04/12/24	Museu de Morro Grande/SC	COMTUR de Morro Grande/SC	4h	20
Rádio Unesc: Projetos de extensão dos cursos de Tu- rismo e Gastronomia	06/12/24	Rádio Unesc	Rádio Unesc	1h	100
Total: 18				279h	4.162

Fonte: Curso de Gastronomia Semipresencial (2024)

Quadro 384 – Gastronomia Semipresencial: Viagens e visitas técnicas

Viagem / Visita	Data/ perí- odo	Local	Organização	C.H.	Nº de parti- cipantes
Visita técnica Campo Agroacelerador de in- verno	30/08/24	CDC Coope- rja – Jacinto Machado	CST Gestão do Agronegócio	4h	15
Visita Técnica Sanjo e Villa Francioni	30/09/24	São Joa- quim/SC	Cursos de Gas- tronomia, Tu- rismo, Agrone- gócio e Nutrição da Unesc Virtual	16h	30
Total: 02				20h	45

Fonte: Curso de Gastronomia Semipresencial (2024)

4.2.2.4 Curso de Jornalismo Semipresencial – Tecnológico

Quadro 385 – Dados do Curso de Jornalismo Semipresencial – Tecnológico

Curso de Comunicação Digital Semipresencial – Tecnológico	
Pró-Reitoria	PROEN
Coordenador	Marcos Dalmoro
Portaria (nomeação)	Portaria 82/2022/Reitoria

Fonte: Curso de Jornalismo Semipresencial (2024)

Quadro 386 – Jornalismo Semipresencial: Relatório de Atividades

Atividades	Data/ período	Local	Organização	C.H.	Nº de participantes
Recepção dos Calouros	23/02/24	On-line	Coordenação do Curso	2h	80
Aula Prática de Jornalismo Comunitário	10/06/24	Bairro Ana Maria	Coordenação do Curso	4h	20
Entrevista Rádio Som Maior promovendo o curso	23/07/24	Rádio Som maior	Coordenação do Curso e Unesc virtual	1h	4
Entrevista Rádio Som Maior no início do terceiro trimestre – Programa Do Avesso Especial Cursos de Comunicação	03/08/24	Rádio Som maior	Coordenação do Curso e Unesc virtual	1h	4
Oficina de PodCast para Comunidade	25/09/24	Unesc Rádio	Coordenação do Curso	4h	20
Total: 5				12h	128

Fonte: Curso de Jornalismo Semipresencial (2024)

Quadro 387 – Jornalismo Semipresencial: Participação em eventos

Evento	Data/ período	Local	Organização	C.H.	Nº de participantes
Lançamento do Prêmio Unesc de Jornalismo Edição 2024	08/03/24	Auditório Ruy Hulse	Unesc	20h	250
Participação PodCast do DCE	05/04/24	Unesc Rádio	Unesc	3h	100
Road show Acaert	24/04/24	Auditório Edson Rodrigues	ACAERT e Unesc	4h	120
Participação Aula de Mídias Colégio Unesc	11/03/24	Colégio Unesc	Colégio Unesc	2h	25
Participação no Acaert NEXT	19/05/24 a 20/05/24	Centro Sul Florianópolis	ACAERT	16h	2000
Participação no Prêmio Acaert de Comunicação	20/05/24	Centro Sul Florianópolis	ACAERT	4h	800
Conecta saberes: Semana Acadêmica Integrada da Unesc Virtual	03/06/24 a 06/06/24	On-line	Unesc Virtual	20h	5000
Participação na Feijoada da Imprensa Sul Catarinense.	31/05/24	Mampituba	Agências Alfa Comunicação e Conteúdo e SDI	4h	150
Road Show Caminho das Hortênsias	27/06/24	Petrus, Nova Veneza	Contur Hortênsias	3h	200
SC que dá Certo Edição Criciúma	25/06/24	Auditório Ruy Hulse	NSC	3h	350
Formação Permanente de professores Unesc Virtual 2024: Novos recursos didáticos para docentes	03/07/24	Auditório Ruy Hulse	Unesc Virtual	20h	300
Formatura	31/10/24	Auditório Ruy Hulse	Unesc	2h	280
Diálogos Propositivos UNESC com os candidatos a prefeito	17/09/24	CRIO	Unesc	4h	300

Evento	Data/ período	Local	Organização	C.H.	Nº de participantes
Semana da Ciência e Tecnologia Unesc	15/10/24 a 19/10/24	Unesc	Unesc	20h	3000
UNESC das profissões	30/10/24 a 31/10/24	Unesc	Unesc	20h	6000
Total: 15				145h	18875

Fonte: Curso de Jornalismo Semipresencial (2024)

Quadro 388 – Jornalismo Semipresencial: Viagens e visitas técnicas

Viagem / Visita	Data/ período	Local	Organização	C.H.	Nº de participantes
Visita Técnica Disciplina de Produção de Vídeo	07/06/24	Produtora Cine Brasil	Coordenação do Curso	3H	30
Total: 1				3h	30

Fonte: Curso de Jornalismo Semipresencial (2024)

Quadro 389 – Jornalismo Semipresencial: Reuniões realizadas

Reuniões	Total	C.H.	Nº de participações
Reuniões de colegiado	4	6	7
Reuniões de Núcleo Docente Estruturante	26	26	10
Total	30	32	17

Fonte: Curso de Jornalismo Semipresencial (2024)

4.2.2.5 Curso de Nutrição Semipresencial

Quadro 390 – Dados do Curso Nutrição – Semipresencial

Curso de Nutrição Semipresencial	
Pró-Reitoria	PROEN
Coordenador(a)	Edimar Torres Zanoni
Portaria (nomeação)	Portaria 28/2022 - Reitoria

Fonte: Curso de Nutrição Semipresencial (2024)

Quadro 391 – Nutrição Semipresencial: Relatório de Atividades 2024

Atividades	Data/ período	Local	Organização	C.H.	Nº de participantes
Debate sobre: Modelo de desenvolvimento Esportivo e o Auxílio da Nutrição na Performance Esportiva	20/02/24	Polo de Araranguá	Coordenação do curso de Nutrição e Educação Física	3h	30
Recepção de boas-vindas 2024.1	28/02/24	On-line	Coordenação do curso de Nutrição e tutoria	2h	65
Socialização dos alunos nas clínicas integras da Unesc Criciúma	06/03/24	Unesc Criciúma	Coordenação do curso de Nutrição	4h	15
Curso prático de rotulagem nutricional	09/03/24	Polo de Araranguá	Coordenação do curso de Nutrição	8h	30
Case de Negócio: Lavra Beauty: Unindo agricultura e beleza por melhores com suas raízes no campo	20/03/24	YouTube UnescTV	Hub de Inovação Unesc Connect digital	2h	40



Atividades	Data/ período	Local	Organização	C.H.	Nº de participantes
Mesa redonda com Ajeum da Diáspora: movimentos e conexões entre alimentação, nutrição e ancestralidade	03/04/24	On-line	Coordenação do curso de Nutrição	2h	30
Visita técnica Cooperja	13/04/24	Empresa Cooperja em Jacinto Machado	Coordenação do curso de Nutrição, NDE e professores	6h	20
Oficina de formatação de trabalhos acadêmicos e normas de referências e citações	07/05/24	On-line	Biblioteca da Unesc Professor Eurico Back	2h	60
Defesas de TCC do curso de Nutrição	De 22/04/24 a 24/04/24	Polo de Araranguá	Coordenação do curso de Nutrição, NDE e professores	24h	30
Palestra sobre Atuação do Nutricionista em Emergência e calamidade pública	13/05/24	On-line	Coletivo de Nutricionistas do SUAS/ Coordenação do curso de Nutrição	4h	55
Entrevista na Radio Amorim para falar sobre alimentação saudável e dar boas vindas ao segundo semestre	17/06/24	Radio 102.9 FM e YouTube – Sombrio	Coordenação do curso de Nutrição, NDE e professores	1h	2
Semana Acadêmica Integrada da Unesc Virtual – Conecta Saberes	De 03/06/24 a 06/06/24	On-line, YouTube UnescTV	Coordenadores da Unesc Virtual	20h	80
Ação De Educação alimentar e nutricional na praça	28/06/24	Centro de Araranguá	Coordenação Polo de Araranguá, coordenação do curso de Nutrição semipresencial e alunos	8h	20
Compreendendo o AVA (Ambiente Virtual de Aprendizagem com a Tutoria)	De 05/08/24 a 09/08/24	On-line	Coordenação do curso de Nutrição e tutoria	1h	34
Recepção de boas Vindas para Segundo Semestre – Aula Magna sobre Possibilidades profissionais no exterior: requisitos, network e curiosidades, com Wagner Blauth	29/08/24	On-line e YouTube UnescTV	Coordenadores da Unesc Virtual	2h	100
Recepção de boas-vindas 2024.3 com Yasmin Ghellere	11/09/24	Polo de Araranguá	Coordenação do curso de Nutrição	3h	55
Jornada acadêmica do curso de Nutrição presencial	De 07/10/24 a 10/10/24	Unesc Criciúma	Coordenação do curso de Nutrição	20h	70
Visita técnica na empresa Alecrim Refeições	12/11/24	Tubarão	Coordenação do curso de Nutrição, NDE e professores	6h	30

Atividades	Data/ período	Local	Organização	C.H.	Nº de participantes
Visita técnica na empresa Ada Nutraceuticos	21/11/24	Tubarão	Coordenação do curso de Nutrição, NDE e professores	6h	20
Curso de Boas práticas de manipulação em serviços de alimentação	26/11/24	Polo de Araranguá	Coordenação do curso de Nutrição, curso de Turismo e curso de Gastronomia	6h	32
Socialização das experiências de estágio	04/12/24	Polo de Araranguá	Coordenação do curso de Nutrição	10h	21
Formatura da primeira turma de nutrição semipresencial	13/12/24	Auditório Ruy Hulse	Proen, Diretoria de ensino à distância e coordenador do curso de Nutrição	5h	100
Total: 22				145h	939

Fonte: Curso de Nutrição Semipresencial (2024)

Quadro 392 – Nutrição Semipresencial: Participação em eventos 2024

Evento	Data/ período	Local	Organização	C.H.	Nº de participantes
Palestra “Desenvolvimento esportivo	20/02/24	Polo Araranguá	Polo Araranguá, Curso de Educação Física e Curso de Nutrição	2h	37
Divulgação do curso na Rádio Araranguá	27/02/24	Polo Araranguá	Polo Araranguá	2h	8
Ação de orientação de hábitos saudáveis na Sipat	09/04/24	Empresa Pagé	Polo Araranguá, empresa Pagé, Curso de Educação Física e Curso de Nutrição	6h	80
Reunião de Estágios I e estágio II Obrigatórios para Saúde coletiva e Alimentação coletiva	07/05/24	Polo Araranguá	Coordenação do curso de Nutrição, NDE e professores	2h30	21
Oficina de Formatação de Trabalhos Acadêmicos e Normas de Referências e Citações	07/05/24	On-line	Coordenação dos cursos da Unesc Virtual e Biblioteca Unesc	2h	45
Interação com os Polos	17/05/24	On-line	Unesc Virtual	1h	12
Semana Acadêmica: Conecta saberes	De 03/06/24 a 06/06/24	On-line e Youtube	Unesc Virtual	20h	2888
XV Semana de Ciência e tecnologia Unesc	15/10/24	Unesc	Unesc	20h	15
XIX Congresso de Iniciação científica da Uniara	De 04/11/24 a 08/11/24	On-line	Uniara	20h	5
Total: 9				75h30	3111

Fonte: Curso de Nutrição Semipresencial (2024)

Quadro 393 – Nutrição Semipresencial: Viagens e visitas técnicas 2024

Evento	Data/ período	Local	Organização	C.H.	Nº de participantes
Visita técnica nas clínicas integras da Unesc Criciúma	06/03/24	Unesc Criciúma	Coordenação do curso de Nutrição	4h	15
Visita técnica Cooperja	13/04/24	Empresa Cooperja em Jacinto Machado	Coordenação do curso de Nutrição, NDE e professores	6h	20
Visita técnica na Sanjo e na vinícola Francioni em São Joaquim	30/09/24	São Joaquim - SC	Coordenação do curso de Nutrição, curso de Turismo e curso de Gastronomia	12h	30
Cerimônia de Posse das conselheiras do CRN10	10/10/24	Sede do CRN10 em Florianópolis	CRN10	3h	40
Visita técnica na empresa Alecrim Refeições	12/11/24	Tubarão	Coordenação do curso de Nutrição, NDE e professores	6h	30
Visita técnica na empresa Ada Nutraceuticos	21/11/24	Tubarão	Coordenação do curso de Nutrição, NDE e professores	6h	20
Feira de Nutrição esportiva	23/11/24	São Paulo	Plenitude Educação	20h	5
Total: 7				57h	160

Fonte: Curso de Nutrição Semipresencial (2024)

Quadro 394 – Nutrição Semipresencial: Reuniões realizadas 2024

Reuniões	Total	C.H.	Nº. de participações
Reuniões de colegiado	4	8h	7
Reuniões de Núcleo Docente Estruturante	21	1h30	5
Total	25	39h30	12

Fonte: Curso de Nutrição Semipresencial (2024)

4.2.2.6 Curso de Publicidade e Propaganda Semipresencial – Tecnológico

Quadro 395 – Dados do Curso de Publicidade e Propaganda Semipresencial – Tecnológico

Curso de Comunicação Digital Semipresencial – Tecnológico	
Pró-Reitoria	PROEN
Coordenador(a)	Marcos Dalmoro
Portaria (nomeação)	Portaria 83/2022/Reitoria

Fonte: Curso de Publicidade e Propaganda Semipresencial (2024)

Quadro 396 – Publicidade e Propaganda Semipresencial: Relatório de Atividades

Atividades	Data/ período	Local	Organização	C.H.	Nº de participantes
Recepção dos Calouros	23/02/24	On-line	Coordenação do Curso	2h	80
Realização das Bancas de TCC	05/07/24	Unesc Virtual	Coordenação do Curso	4h	20

Entrevista Rádio Som Maior promovendo o curso	23/07/24	Rádio Som maior	Coordenação do Curso e Unesc virtual	1h	4
Entrevista Rádio Som Maior no início do terceiro trimestre – Programa Do Averso Especial Cursos de Comunicação	03/08/24	Rádio Som maior	Coordenação do Curso e Unesc virtual	1h	4
Oficina de PodCast para Comunidade	25/09/24	Unesc Rádio	Coordenação do Curso	4h	20
Total: 5				12h	128

Fonte: Curso de Publicidade e Propaganda Semipresencial (2024)

Quadro 397 – Publicidade e Propaganda Semipresencial: Participação em eventos

Evento	Data/ período	Local	Organização	C.H.	Nº de participantes
Lançamento do Prêmio Unesc de Jornalismo Edição 2024	08/03/24	Auditório Ruy Hulse	Unesc	20h	250
Road show Acaert	24/04/24	Auditório Edson Rodrigues	ACAERT e Unesc	4h	120
Participação Aula de Mídias Colégio Unesc	11/03/24	Colégio Unesc	Colégio Unesc	2h	25
Participação no Acaert NEXT	19/05/24 a 20/05/24	Centro Sul Florianópolis	ACAERT	16h	2000
Participação no Prêmio Acaert de Comunicação	20/05/24	Centro Sul Florianópolis	ACAERT	4h	800
Conecta saberes: Semana Acadêmica Integrada da Unesc Virtual	03/06/24 A 06/06/24	Google Meet	Unesc Virtual	20h	5000
Participação na Feijoada da Imprensa Sul Catarinense.	31/05/24	Mampituba	Agências Alfa Comunicação e Conteúdo e SDI	4h	150
Road Show Caminho das Hortênsias	27/06/24	Petrus, Nova Veneza	Contur Hortênsias	3h	200
SC que dá Certo Edição Criciúma	25/06/24	Auditório Ruy Hulse	NSC	3h	350
Formação Permanente de professores Unesc Virtual 2024: Novos recursos didáticos para docentes	03/07/24	Auditório Ruy Hulse	Unesc Virtual	20h	300
Formatura	31/10/24	Auditório Ruy Hulse	Unesc	2h	280
Diálogos Propositivos UNESC com os candidatos a prefeito	17/09/24	CRIO	Unesc	4h	300
Semana da Ciência e Tecnologia Unesc	15/10/24 a 19/10/24	Unesc	Unesc	20h	3000
UNESC das profissões	30/10/24 a 31/10/24	Unesc	Unesc	20h	6000
Total: 14				142h	18775

Fonte: Curso de Publicidade e Propaganda Semipresencial (2024)

Quadro 398 – Publicidade e Propaganda Semipresencial: Viagens e visitas técnicas

Viagem / Visita	Data/ período	Local	Organização	C.H.	Nº de participantes
Visita Técnica Disciplina de Produção de Vídeo	07/06/24	Produtora Cine Brasil	Coordenação do Curso	3H	30
Visita Técnica Disciplina de Ativação de Marcas	26/08/24	Agência Mond Digital	Coordenação do Curso	3h	20
Total: 2				6h	500

Fonte: Curso de Publicidade e Propaganda Semipresencial (2024)

Quadro 399 – Publicidade e Propaganda Semipresencial: Reuniões realizadas

Reuniões	Total	C.H.	Nº. de participações
Reuniões de colegiado	4	6	7
Reuniões de Núcleo Docente Estruturante	26	26	10
Total	30	32	17

Fonte: Curso de Publicidade e Propaganda Semipresencial (2024)

4.2.3 Assessoria Pedagógica Universitária – APU Unesc Virtual
Quadro 400 – APU Unesc Virtual: Relatório de atividades 2024

Atividades	Data/ período	Local	Organização	C.H.	Nº de participantes
Organização, leitura e análise dos planos de ensino e bibliografias do Curso de Publicidade e Propaganda EAD	De 05/02/24 a 25/03/24	Unesc Virtual	Unesc Virtual	20h	03
Orientação, leitura e revisão na escrita de Projetos Pedagógicos (PPC) dos Cursos de Publicidade e Propaganda EAD em parceria com o coordenador de curso e diretoria da Unesc Virtual	De 05/02/24 a 25/03/24	Unesc Virtual	Unesc Virtual	20h	05
Organização dos documentos e elaboração de relatórios do curso de Publicidade e Propaganda EAD para fins de reconhecimento junto ao MEC	De 05/02/24 a 25/03/24	Unesc Virtual	Unesc Virtual	20h	05
Formação inicial de professores para atuação em cursos de graduação da Unesc Virtual.	21/02/24	Unesc Virtual	Unesc Virtual	2h	19
Formação de tutores para atuação nos cursos de graduação da Unesc Virtual	22/02/24	Unesc Virtual	Unesc Virtual	2h	01
Organização, leitura e análise dos planos de ensino e bibliografias do Curso de Serviço Social EAD	De 28/02/24 a 06/03/24	Unesc Virtual	Unesc Virtual	20h	03
Orientação, leitura e revisão na escrita de Projetos Pedagógicos (PPC) do Curso de Serviço Social EAD em parceria com o coordenador de curso e diretoria da Unesc Virtual	De 28/02/24 a 06/03/24	Unesc Virtual	Unesc Virtual	20h	05



Atividades	Data/ período	Local	Organização	C.H.	Nº de participantes
Organização dos documentos e elaboração de relatórios do curso de Serviço Social EAD para fins de reconhecimento junto ao MEC	De 28/02/24 a 06/03/24	Unesc Virtual	Unesc Virtual	20h	05
Organização, leitura e análise dos planos de ensino e bibliografias do Curso de Nutrição EAD	De 05/03/24 a 10/04/24	Unesc Virtual	Unesc Virtual	20h	03
Orientação, leitura e revisão na escrita de Projetos Pedagógicos (PPC) do Curso de Nutrição EAD em parceria com o coordenador de curso e diretoria da Unesc Virtual	De 05/03/24 a 10/04/24	Unesc Virtual	Unesc Virtual	20h	05
Organização dos documentos e elaboração de relatórios do curso de Nutrição EAD para fins de reconhecimento junto ao MEC	De 05/03/24 a 10/04/24	Unesc Virtual	Unesc Virtual	20h	05
Organização, leitura e análise dos planos de ensino e bibliografias do Curso de Jornalismo EAD	De 13/03/24 a 13/05/24	Unesc Virtual	Unesc Virtual	20h	03
Orientação, leitura e revisão na escrita de Projetos Pedagógicos (PPC) do Curso de Jornalismo EAD em parceria com o coordenador de curso e diretoria da Unesc Virtual	De 13/03/24 a 13/05/24	Unesc Virtual	Unesc Virtual	20h	05
Organização dos documentos e elaboração de relatórios do curso de Jornalismo EAD para fins de reconhecimento junto ao MEC	De 13/03/24 a 13/05/24	Unesc Virtual	Unesc Virtual	20h	05
Organização, leitura e análise dos planos de ensino e bibliografias do Curso de Gestão do Agronegócio EAD	De 23/04/24 a 06/05/24	Unesc Virtual	Unesc Virtual	20h	03
Orientação, leitura e revisão na escrita de Projetos Pedagógicos (PPC) do Curso de Gestão do Agronegócio EAD em parceria com o coordenador de curso e diretoria da Unesc Virtual	De 23/04/24 a 06/05/24	Unesc Virtual	Unesc Virtual	20h	05
Organização dos documentos e elaboração de relatórios do curso de Gestão do Agronegócio EAD para fins de reconhecimento junto ao MEC	De 23/04/24 a 06/05/24	Unesc Virtual	Unesc Virtual	20h	05
Organização, leitura e análise dos planos de ensino e bibliografias do Curso de Estética e Cosmética EAD	De 23/04/24 a 20/05/24	Unesc Virtual	Unesc Virtual	20h	03
Orientação, leitura e revisão na escrita de Projetos Pedagógicos (PPC) do Curso de Estética e Cosmética EAD em parceria	De 23/04/24 a 20/05/24	Unesc Virtual	Unesc Virtual	20h	05



Atividades	Data/ período	Local	Organização	C.H.	Nº de participantes
com o coordenador de curso e diretoria da Unesc Virtual					
Organização dos documentos e elaboração de relatórios do curso de Estética e Cosmética EAD para fins de reconhecimento junto ao MEC	De 23/04/24 a 20/05/24	Unesc Virtual	Unesc Virtual	20h	05
Organização, leitura e análise dos planos de ensino e bibliografias do Curso de Comunicação Digital EAD	De 21/05/24 a 10/06/24	Unesc Virtual	Unesc Virtual	20h	03
Orientação, leitura e revisão na escrita de Projetos Pedagógicos (PPC) do Curso de Comunicação Digital EAD em parceria com o coordenador de curso e diretoria da Unesc Virtual	De 21/05/24 a 10/06/24	Unesc Virtual	Unesc Virtual	20h	05
Organização dos documentos e elaboração de relatórios do curso de Comunicação Digital EAD para fins de reconhecimento junto ao MEC	De 21/05/24 a 10/06/24	Unesc Virtual	Unesc Virtual	20h	05
Formação inicial de professores para atuação em cursos de graduação da Unesc Virtual	29/05/24	Unesc Virtual	Unesc Virtual	2h	02
Formação de tutores para atuação nos cursos de graduação da Unesc Virtual	29/05/24	Unesc Virtual	Unesc Virtual	2h	04
Desenvolvimento de oficinas para estudantes, além de atualizações para coordenadores, tutores e professores da Unesc Virtual	De 11/06/24 a 07/08/24	Unesc Virtual	Unesc Virtual	20h	03
Formação de tutores para atuação nos cursos de graduação da Unesc Virtual	15/08/24	Unesc Virtual	Unesc Virtual	2h	04
Organização dos documentos e elaboração de relatórios para o credenciamento	22/08/24 a 13/09/24	Unesc Virtual	Unesc Virtual	20h	03
Reunião sobre Certificação parcial e Monitoria acadêmica	26/09/24	Unesc Virtual	Unesc Virtual	2h	10
Reunião de apresentação das Oficinas desenvolvidas	01/10/24	Unesc Virtual	Unesc Virtual	2h	06
Reunião Feira das Profissões, que ocorreu nos dias 30 e 31 de outubro	17/10/24	Unesc Virtual	Unesc Virtual	2h	12
Desenvolvimento de um Cronograma para 2025, com Cursos e Reuniões necessárias aos inícios dos trimestres	De 17/10/24 a 11/12/24	Unesc Virtual	Unesc Virtual	20h	03
Desenvolvimento do Projeto: Organização Pedagógica dos Cursos da Unesc Virtual por Escolas	De 17/10/24 a 11/12/24	Unesc Virtual	Unesc Virtual	20h	03
Desenvolvimento de um texto norteador da IA	De 17/10/24 a 11/12/24	Unesc Virtual	Unesc Virtual	20h	03

Atividades	Data/ período	Local	Organização	C.H.	Nº de participantes
Atualização do Tutorial do PPC	De 01/11/24 a 05/12/24	Unesc Virtual	Unesc Virtual	20h	03
Desenvolvimento dos Pareceres dos Cursos ADS, ADM e Ges- tão do Agronegócio EAD	De 01/11/24 a 05/12/24	Unesc Virtual	Unesc Virtual	20h	03
Total: 36				576h	106

Fonte: Assessoria Pedagógica Universitária – APU Unesc Virtual (2024)

4.2.4 Setor de Educação a Distância – SEAD

Atua como prestador de serviço para UNESCO na produção de material didático para estudos sistematizados definido pela respectiva arquitetura pedagógica estruturada para determinada modalidade de ensino. Em 2024 prestou serviço para produção de conteúdo na graduação presencial, graduação a distância e cursos de curta duração Unesc Level. Também realizou a revisão e nova diagramação de 10 manuais e de 8 guias que tratam de material complementar para produção do material didático e também para uso do AVA. Como setor produtor de conteúdo realizou a revisão e produção de materiais textuais e audiovisuais de diversos setores e modalidades de ensino conforme demanda, sendo os mais comuns, material de capacitação, relatórios e infográficos.

Eventualmente participou ou realizou reuniões para novas demandas com a comunidade externa, como órgãos públicos do estado de Santa Catarina e empresas da região.

Junto a PROEN e as Diretorias de Ensino presencial e a distância, atua nas melhorias no processo de ensino aprendizagem e fortalecimento da cultura EAD por meio da produção de materiais didáticos com conteúdos próprios, capacitação continuada dos professores autores para atingir os quesitos de qualidade dos conteúdos e o ensino dinâmico.

O Setor de Educação a Distância possui equipe própria e equipe multidisciplinar, conforme segue as responsabilidades:

- Equipe própria: responsável pelas atividades de capacitação, elaboração de contrato respectivo, recebimento dos materiais didáticos, análise pedagógica e análise técnica dos elementos educacionais, referências, revisão, diagramação, produção e gravação. Atividades que contemplam material complementar

a produção, segunda revisão, registro do ISBN e atualização contínua dos conteúdos.

- Equipe multidisciplinar: responsável pelas demandas que envolvem desenvolvimento de novas funcionalidades e melhorias do Ambiente Virtual de Aprendizagem, AVA, na Plataforma Moodle; produção e organização de novas disciplinas. E é composta pelas áreas do ecossistema EAD: Suporte técnico, Tutoria, Coordenação de Curso, Assessoria pedagógica, Setor de Processos e de Desenvolvimento – DTI.

A seguir segue o fluxo de atuação do Sead para garantir a demanda institucional e a comunicação entre todos os envolvidos para o êxito dos objetivos organizacionais:

Figura 4 – Fluxo de execução das atribuições de cada área envolvida

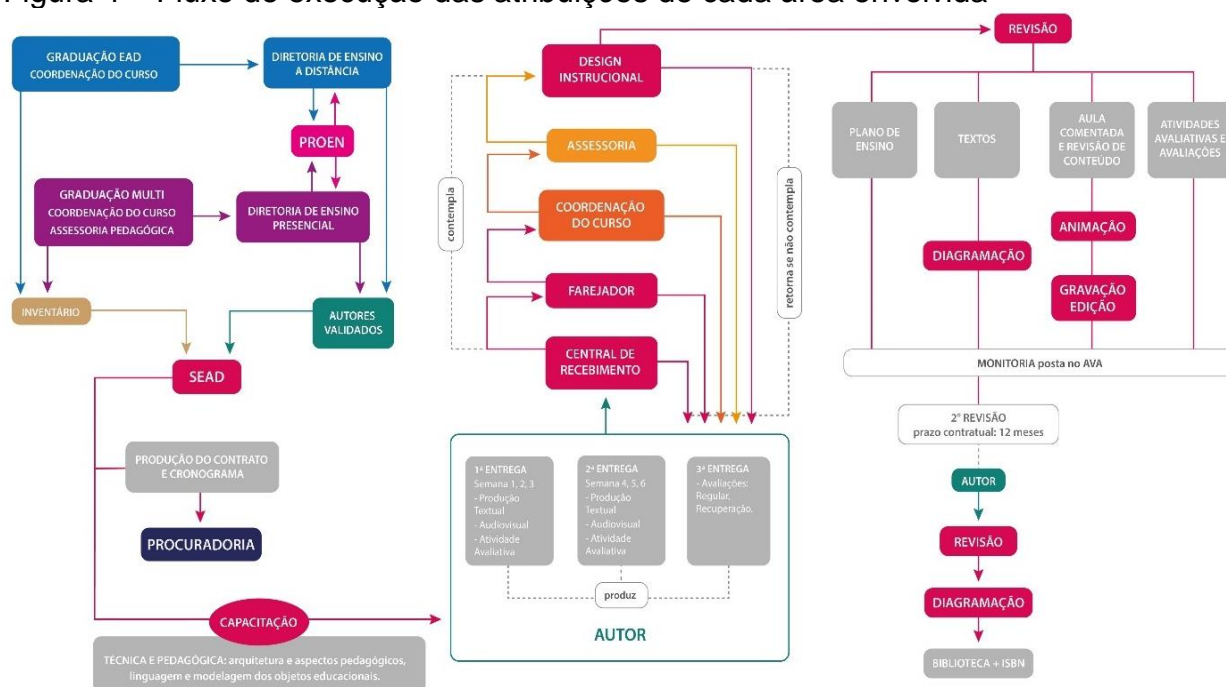

Fonte: SEAD (2024)

A seguir apresenta-se as ações conforme demandas das diretorias de ensino, da coordenação do curso, do próprio Sead que envolve a capacitação dos autores, reuniões do MEC e de documentos e materiais específicos de setores e áreas.

Quadro 401 – SEAD: Capacitações realizadas em 2024

Graduação	Formato disciplina	Datas	Nº de participantes
EAD	Virtualizada Caso para Ensino	09/05/24	7

Graduação	Formato disciplina	Datas	Nº de participantes
Presencial	Virtualizada	17/05/24	8
EAD	Virtualizada	17/05/24	3
EaD/Presencial	Elaboração de questões	23/05/24	6
EAD	Plataforma Sagah	27/11/24	7
Presencial	Virtualizada	28/11/24	8
Presencial	Híbrida	29/11/24	18
EAD	Virtualizada	29/11/24	6
Total: 08			63

Fonte: SEAD (2024)

Quadro 402 – SEAD: Participação em reunião com MEC

Curso	Modalidade	Reunião MEC
Engenharia de Agrimensura	Presencial	04/03/24
Serviço Social	EAD	06/03/24
Gestão de Recursos Humanos	EAD	18/03/24
Nutrição	Semipresencial	10/04/24
Publicidade e Propaganda	Semipresencial	25/04/24
Gestão do Agronegócio	EAD	06/05/24
Geografia	Presencial	06/05/24
Jornalismo	Semipresencial	13/05/24
Estética e Cosmética	Semipresencial	20/05/24
Ciências da Religião	Presencial	20/05/24
Letras – Inglês	Presencial	10/06/24
Comunicação Digital	Semipresencial	10/06/24
Química	Presencial	12/06/24
Artes visuais	Presencial	24/06/24
Recredenciamento Unesc	Institucional	23/10/24
Total		15

Fonte: SEAD (2024)

Quadro 403 – SEAD: Outras atividades realizadas em 2024

Atividades/Ações	Solicitante	Período
Diagramação cronogramas da Graduação EAD (curso EAD e Semi-presencial)	Sead	Trimestral
Diagramação cronogramas da Graduação Presencial	Sead	Semestral
Alinhamento da trilha - cor, formato e prazo das disciplinas da graduação EAD no Moodle	Sead	Trimestral
Adequação do Tutorial do Material Didático para Professores	Sead	Semestral
Organização DIP	Grad Ead	Trimestral
Encaminhamentos aos autores para revisão/liberação do registro do ISBN	Sead	Trimestral
Fluxo ISBN na relação com autores, criação link na biblioteca UNESC e cadastro com a Editora UNESC	Sead	Trimestral
Revisão Projeto Pedagógico	UV	Sempre que necessário
Produção de esquemas e infográficos dos modelos pedagógicos EaD	UV	Sempre que necessário
Revisão e formatação relatório Equipe multidisciplinar – ações	Sead	Semestral

Atividades/Ações	Solicitante	Período
Revisão e atualização Arquitetura e Modelo Pedagógico EaD	UV	Semestral
Revisão e formatação Manual do aluno Graduação EaD	Sead	Semestral
Revisão e formatação Manual do aluno Graduação Multi	Sead	Semestral
Revisão e formatação Manual do Professor Tutor	Sead	Semestral
Revisão e formatação Manual do Tutor	Sead	Semestral
Revisão e formatação Manual da Equipe multidisciplinar	Sead	Semestral
Revisão e formatação Manual do Suporte técnico AVA	Sead	Semestral
Revisão e formatação Manual do Autor do Material didático	Sead	Semestral
Revisão e formatação Manual do Ambiente Virtual de Aprendizagem	Sead	Semestral
Revisão e formatação Manual de Sistema e Controle de produção de Material didático	Sead	Semestral
Revisão e formatação Manual de Atualização de conteúdo	Sead	Semestral
Formatação do Guia de Revisão linguística	Sead	Semestral
Formatação da Instrução para Atualização	Sead	Semestral
Formatação do Guia de Atualização para Professores Atualizadores	Sead	Semestral
Formatação do Guia de Atualização para Coordenadores	Sead	Semestral
Formatação do Guia Caso para ensino	Sead	Semestral
Formatação do Guia de Elaboração de questões aberta	Sead	Semestral
Formatação do Guia de Elaboração de questões fechadas	Sead	Semestral
Formatação do Guia Revisão	Sead	Semestral
Produção cards para régua de Comunicação Graduação EAD	Sead	Semestral
Formatação Guia SAMA	Sead	Semestral
PDF's aula comentada por disciplina (conferência)	Grad EaD	semestral
Planos de Ensino (conferir curricularização)	Sead	semestral
Atualização matrizes Grad EAD no inventário	Sead	trimestral
Orientações SAMA	SAMA	18/03/2024
Infográfico AC	UV	17/04/2024
Fluxo segunda revisão	Sead	15/05/2024
Infográfico Agendamento prova	UV	26/06/2024
Apresentação EJA	Polos	11/08/2024
Fluxo Formatura	UV	13/08/2024
Apresentação AVA assessoria	UV	15/10/2024
Apresentação Capacitação Assessoria Pedagógica EAD	UV	11/11/2024
Imagens cursos de curta duração	UV	12/11/2024
Capacitação Assessoria Pedagógica EAD Formação Docentes	UV	18/11/2024

Fonte: SEAD (2024)

4.2.4.1 Produção de Material Didático

A seguir apresenta-se as produções conforme a modalidade de ensino, as quantidades e o período que ocorreram e se atendeu os encaminhamentos institucionais.

Quadro 404 – Graduação EAD: Disciplinas com produção própria integral

Cursos	Disciplinas	CH	Oferta
Comunicação Digital	Omni Lab III - pensamento criativo	60	fev.-24
Educação Física	Estágio I: aproximação com o campo de atuação	80	fev.-24

Cursos	Disciplinas	CH	Oferta
Educação Física	Ginástica	40	fev.-24
Estética e Cosmética	Histologia Humana	60	fev.-24
Estética e Cosmética	Métodos de Avaliação Clínica em Estética	60	fev.-24
Gastronomia	Planejamento e Elaboração de Cardápio	80	fev.-24
Nutrição	Bioestatística	40	fev.-24
Nutrição	Fisiopatologia e Terapia nutricional IV	40	fev.-24
Nutrição	Nutrição e Fitoterapia	80	fev.-24
Serviço Social	Políticas sociais	40	fev.-24
Serviço Social	Serviço Social e política de assistência social	80	fev.-24
Comunicação Digital	Gestão de Marketing e Comunicação	60	mai.-24
Estética e Cosmética	Fundamentos da Eletrotermofototerapia	60	mai.-24
Serviço Social	Introdução ao Serviço Social	80	mai.-24
Comunicação Digital	Comunicação e Contexto sociocultural	60	mai.-24
Educação Física	Handebol	80	mai.-24
Educação Física	Lutas	40	mai.-24
Educação Física	História e introdução à educação física	80	mai.-24
Estética e Cosmética	Biologia Celular	60	mai.-24
Estética e Cosmética	Biossegurança	60	mai.-24
Nutrição	Genética	40	mai.-24
Nutrição	Bromatologia	40	mai.-24
Educação Física	Estágio II: observação do campo de atuação	80	mai.-24
Gastronomia	Cozinha Internacional II	40	ago.-24
Jornalismo	Omni Lab IV - Inovação e empreendedorismo	60	ago.-24
Pedagogia	Prática como Componente Curricular III	40	ago.-24
Publicidade e Propaganda	Planejamento Publicitário	60	ago.-24
Publicidade e Propaganda	Métodos e Técnicas de Pesquisa em Comunicação	60	ago.-24
Análise e Desenv. Sistemas	Raciocínio Lógico e Computacional	80	ago.-24
Ciências Contábeis	Psicologia, Liderança e Soft Skills	80	ago.-24
Ciências Contábeis	Estatística	40	ago.-24
Educação Física	Atividade rítmica e dança	40	ago.-24
Estética e Cosmética	Patologia	60	ago.-24
Educação Física	Fisiologia humana e movimento	80	out.-24
Educação Física	Recreação, cultura e lazer	40	out.-24
Jornalismo	Gêneros Jornalísticos	60	out.-24
Nutrição	Alimento e Nutrição: Base da Vida	80	out.-24
Pedagogia	Prática como Componente Curricular IV	40	out.-24
Educação Física	Basquetebol	80	out.-24
Sistemas de informação	Lógica Computacional	80	out.-24
Total: 40		2.420	

Fonte: SEAD (2024)

Quadro 405 – Graduação EAD: Disciplinas com produção própria parcial – Parceria Sagah

Cursos	Disciplinas	CH	Produção
Agronegócio	Imersão Presencial em Espaços de Formação I	80	fev.-24
Agronegócio	Tópicos Especiais em Agronegócio I	40	fev.-24
Design de Interiores	Desenho e Expressão	80	fev.-24
Design de Interiores	História da Arte e do Design	40	fev.-24
Jornalismo	Jornalismo Investigativo	60	fev.-24
Publicidade e Propaganda	Produção Gráfica	60	fev.-24
Agronegócio	Cadeias Agroalimentares na abordagem das Cadeias Produtivas, Logística e de Valor	80	mai.-24
Design de Interiores	Desenho Técnico Básico	80	mai.-24
Agronegócio	Oficina de Agronegócio	40	mai.-24
Design de Interiores	Percepção e Linguagem visual	40	mai.-24



Cursos	Disciplinas	CH	Produção
Processos Gerenciais	Desenvolvimento Sustentável	40	mai.-24
Publicidade e Propaganda	Trends	60	mai.-24
Sistemas de informação	Arquitetura e Organização de Computadores	80	mai.-24
Sistemas de informação	Modelagem para Banco de Dados	40	mai.-24
Agronegócio	Sistemas Agroindustriais de Origem Vegetal e Animal	80	ago.-24
Agronegócio	Tópicos Especiais em Agronegócio II	40	ago.-24
Design de Interiores	Computação Gráfica 2D	80	ago.-24
Design de Interiores	Introdução ao Design de Interiores	80	ago.-24
Design de Interiores	Processos Criativos e Métodos de Projeto	80	ago.-24
Design de Interiores	Computação Gráfica 3D	80	out.-24
Total: 20		1.260	

Fonte: SEAD (2024)

Quadro 406 – Graduação EAD: Disciplinas com produção própria – Institucional UNESC Virtual

Curso	Disciplinas
Jornalismo	Estágio
Jornalismo	Trabalho de Conclusão de Curso I
Jornalismo	Trabalho de Conclusão de Curso II
Jornalismo	Trabalho de Conclusão de Curso III
Publicidade e Propaganda	Projeto Experimental I
Publicidade e Propaganda	Projeto Experimental II
Total	06

Fonte: SEAD (2024)

Quadro 407 – Graduação Presencial: Disciplinas com produção própria 2024-1

Disciplina	Perfil Produção	C.H.	Oferta
Gestão de processos educativos	Complementação	60	2024-1
Processos Pedagógicos da Cultura Digital	Complementação	60	2024-1
Administração pública	Híbrida	60	2024-1
Bases de química medicinal	Híbrida	60	2024-1
Bioética, legislação e práticas biomédicas	Híbrida	60	2024-1
Cartografia e Topografia	Híbrida	60	2024-1
Ciências exatas e estruturas para o Design	Híbrida	60	2024-1
Cinesiologia e Biomecânica	Híbrida	60	2024-1
Desenvolvimento e Sustentabilidade	Híbrida	60	2024-1
Design Thinking e UX	Híbrida	60	2024-1
Economia Rural	Híbrida	60	2024-1
Ética e compliance	Híbrida	60	2024-1
Fisioterapia do trabalho	Híbrida	60	2024-1
Fisioterapia Neonatal, Pediátrica e Herbiátrica	Híbrida	60	2024-1
Geologia	Híbrida	60	2024-1
Gestão de Políticas Públicas de Alimentação e Nutrição	Híbrida	60	2024-1
História das Artes II	Híbrida	60	2024-1
Imunohepatologia Clínica e Banco de Sangue	Híbrida	60	2024-1
Linguagem de áudio e vídeo	Híbrida	60	2024-1
Materiais e Processos produtivos	Híbrida	60	2024-1
Microbiologia básica	Híbrida	60	2024-1
Práticas de Ensino de Educação Física I: Educação Infantil	Híbrida	60	2024-1
Psicologia aplicada à pessoa com deficiência	Híbrida	60	2024-1
Psicologia e comportamento alimentar	Híbrida	60	2024-1
Psicologia social I	Híbrida	60	2024-1
Química Analítica Ambiental	Híbrida	60	2024-1
Constitucional III	Virtualizada	40	2024-1

Disciplina	Perfil Produção	C.H.	Oferta
Ética, legislação e normas profissionais do contador	Virtualizada	60	2024-1
Introdução a pesquisa na Educação Física	Virtualizada	80	2024-1
Planejamento e Gestão de Políticas Públicas	Virtualizada	60	2024-1
Laboratório Formativo: Nosso lugar e o futuro	Lab Formativo	80	2024-1
Tudo: 31		1.880	

Fonte: SEAD (2024)

Quadro 408 – Graduação Presencial: Disciplinas com produção própria 2024-2

Disciplina	PERFIL Produção	CH	Oferta
Gestão da cadeia de suprimentos	complementação	60	2024-2
Políticas e normas da educação básica	complementação	60	2024-2
História das Arte III	Híbrida	60	2024-2
Contabilidade pública	Híbrida	60	2024-2
Bioestatística	Híbrida	60	2024-2
As bases da fitoterapia	Híbrida	60	2024-2
Infraestrutura urbana e geoprocessamento	Híbrida	60	2024-2
Ética, legislação e exercício profissional	Híbrida	60	2024-2
Comunicação Corporativa e Gestão de Conflitos	Híbrida	60	2024-2
Trabalho de conclusão de curso (Saúde)	Híbrida	60	2024-2
Estabilidade II	Híbrida	60	2024-2
Ciência e Tecnologia dos Alimentos	Híbrida	60	2024-2
Instalações prediais	Híbrida	60	2024-2
Fisioterapia oncofuncional	Híbrida	60	2024-2
Gestão do produto e da produção	Híbrida	60	2024-2
Biotechnology	Híbrida	60	2024-2
Economia Industrial	Híbrida	60	2024-2
Teoria e estética da Arquitetura	Híbrida	60	2024-2
Homeopatia	Híbrida	60	2024-2
Auditoria Contábil	Híbrida	60	2024-2
Metodologia do ensino de Educação física II	Híbrida	60	2024-2
Arte urbana	Híbrida	60	2024-2
Tecnologia e controle de qualidade de alimentos	Híbrida	60	2024-2
Avaliação física	Híbrida	60	2024-2
Evolução	Híbrida	60	2024-2
Jogos e brincadeiras	Híbrida	60	2024-2
Avaliação psicológica II	Híbrida	60	2024-2
Psicologia organizacional e do trabalho I	Híbrida	60	2024-2
Gestão do Conhecimento e Inteligência Competitiva	Híbrida	60	2024-2
Administração e economia	Virtualizada	60	2024-2
Estética	Virtualizada	60	2024-2
Direito Trabalhista e Tributário	Virtualizada	60	2024-2
PCD e cultura corporal	Virtualizada	60	2024-2
Sucessões	Virtualizada	60	2024-2
Total: 34		2.040	

Fonte: SEAD (2024)

4.2.5 Suporte Técnico AVA

Para dar suporte pedagógico as disciplinas, a monitoria presta orientação, supervisão e acompanhamento no que se refere à montagem das salas dentro do AVA.

Quadro 409 – Disciplinas ofertadas nos 4 (quatro) trimestres de 2024

Manutenção de Sala da Monitoria				
Curso	1º Tri	2º Tri	3º Tri	4º Tri
	Nº Salas	Nº Salas	Nº Salas	Nº Salas
Administração	24	24	24	24
Ciências Contábeis	17	17	19	23
Educação Física	6	6	9	9
Jornalismo	4	11	6	6
Nutrição	15	14	15	13
Pedagogia	24	26	24	25
Publicidade e Propaganda	21	21	21	20
Serviço Social	13	14	14	14
Sistemas de Informação	1	5	4	3
Gestão Comercial	5	8	4	5
Análise e Desenvolvimento de Sistemas	15	17	14	17
Comunicação Digital	3	2	1	4
Design de Interiores	2	2	2	2
Estética e Cosmética	15	18	21	22
Gastronomia	13	5	6	5
Gestão de Recursos Humanos	4	6	4	6
Gestão de Turismo	3	3	3	3
Gestão do Agronegócio	3	3	3	7
Gestão Financeira	2	3	1	4
Marketing	4	3	4	5
Processos Gerenciais	2	3	3	3
MULTI	195	195	244	242
UNESC TEC	8	16	13	13
Total	399	422	459	475

Fonte: Suporte Técnico AVA (2024)

4.2.6 Tutoria Unesc Virtual

Quadro 410 – Alunos atendimentos nos 4 (quatro) trimestres de 2024

Atendimento de Aluno na Tutoria				
Curso	1º Tri	2º Tri	3º Tri	4º Tri
	Nº Alunos	Nº Alunos	Nº Alunos	Nº Alunos
Administração	1638	1691	1714	24
Ciências Contábeis	833	623	779	23
Educação Física	208	236	284	9
Jornalismo	27	101	35	6
Nutrição	228	194	224	13
Pedagogia	898	1035	920	25
Publicidade e Propaganda	528	443	528	20
Serviço Social	146	171	139	14
Sistemas de Informação	7	84	86	3
Gestão Comercial	195	254	42	5
Análise e Desenvolvimento de Sistemas	785	727	797	17
Comunicação Digital	8	9	3	4
Design de Interiores	38	54	63	2
Estética e Cosmética	361	375	389	22
Gastronomia	143	128	150	5
Gestão de Recursos Humanos	39	63	33	6
Gestão de Turismo	43	33	28	3
Gestão do Agronegócio	80	91	72	7
Gestão Financeira	20	21	9	4

Atendimento de Aluno na Tutoria				
Curso	1º Tri	2º Tri	3º Tri	4º Tri
	Nº Alunos	Nº Alunos	Nº Alunos	Nº Alunos
Marketing	40	18	32	5
Processos Gerenciais	23	70	74	3
MULTI	10.090	9.689	10.718	242
Total Geral	16.378	16.110	17.119	462

Fonte: Tutoria Unesc Virtual (2024)

4.2.7 Unesc Virtual: Polo de Apoio Presencial

Quadro 411 – Unesc Virtual: Relatório de atividades 2024

Atividades	Data/ período	Local	Organização	C.H.	Nº de participantes
Expansão Santos/SP	07/01/24	On-line	Expansão	1h	03
Reunião Polo Marau/RS	16/01/24	On-line	Expansão	1h	05
Alinhamentos polos/ PA	23/01/24	On-line	Expansão	2h	04
Alinhamentos polos/ BA	29/01/24	On-line	Expansão	2h	04
Reunião Polo	06/02/24	On-line	Expansão	1h	03
Capacitação Polo	08/02/24	On-line	Expansão	2h	06
Alinhamento Comercial/PA	19/02/24	On-line	Expansão	2h	04
Apresentação ao polo Juiz de Fora/MG	27/02/24	On-line	Expansão	2h	06
Expansão Moçoro/RN	28/02/24	On-line	Expansão	2h	03
Expansão Montes Claros/RJ	28/02/24	On-line	Expansão	3h	04
Dúvidas SGP	13/03/24	On-line	CITO	1h	07
Reunião Comercial Polos	25/03/24	Unesc virtual	Expansão	1h	02
Planejamento Comercial	01/04/24	Unesc virtual	Unesc virtual	2h	04
Planejamento Comercial	02/04/24	On-line	Expansão	2h	05
Expansão Alta Floresta D'Oeste/RO	02/04/24	On-line	Expansão	2h	03
Expansão Maringá/PR	15/04/24	On-line	Expansão	2h	02
Expansão Leopoldina/MG	17/04/24	On-line	Expansão	3h	04
Expansão Campo dos Boytacazi/RJ	17/04/24	On-line	Expansão	2h	03
Expansão Cuiaba/MG	17/04/24	On-line	Expansão	2h	02
Captação de Polos	17/04/24	On-line	Expansão	3h	03
Alinhamento Comercial Polos	18/04/24	On-line	Expansão	1h	04
Captação de polos	22/04/24	On-line	Expansão	2h	04
Expansão Botucatu/SP	22/04/24			2h	04
Expansão São Raimundo Nonato/PI	22/04/24	On-line	Expansão	1h	05
Expansão Birigui/SP	24/04/24			2h	04
Expansão Palmas/TO	29/04/24	On-line	Expansão	2h	03
Captação de polos	02/05/24	On-line	Expansão	2h	03
Expansão São Gonçalo do Amarante/RN	10/05/24	On-line	Expansão	1h	03
Expansão Parauapebas/PA	10/05/24	On-line	Expansão	2h	02



Atividades	Data/ período	Local	Organização	C.H.	Nº de participantes
Expansão Santos/SP	07/01/24	On-line	Expansão	1h	03
Treinamento polos com Coordenadores	06/05/24 07/05/24 08/05/24 15/05/24 16/05/24 17/05/24	On-line	Expansão	6h	10
Planejamento Belém/PA	14/05/24	On-line	Expansão	2h	03
Planejamento Santana do Cariri/CE	14/05/24	On-line	Expansão	1h	02
Planejamento Itapevi/SP	15/05/24	On-line	Expansão	1h	03
Expansão Santana/AP	15/05/24	On-line	Expansão	2h	02
Planejamento Comercial	17/05/24	On-line	NerdWeb	1h	05
Expansão Santana/AP	17/05/24	On-line	Expansão	2h	04
Expansão Cuiabá/MG	21/05/24	On-line	Expansão	1h	03
Expansão Teresina/PI	21/05/24	On-line	Expansão	2h	02
Expansão Santo Antônio da Patrulha/RN	22/05/24	On-line	Expansão	1h	03
Expansão Campo Grande/MS	22/05/24	On-line	Expansão	2h	04
Planejamento PEC	23/05/24	On-line	Expansão	1h	02
Alinhamento Agência	24/05/24	On-line	Expansão	1h	03
Planejamento Expansão	27/05/24	On-line	Expansão	1h	03
Expansão Caratinga/MG	29/05/24	On-line	Expansão	2h	04
Planejamento PEC	05/06/24	On-line	Expansão	1h	02
Expansão Boituva	05/06/24	On-line	Expansão	2h	03
Planejamento Comercial	24/06/24	On-line	Expansão	2h	03
Planejamento Polo Porto Velho/RO	28/06/24	On-line	Expansão	2h	04
Planejamento Comercial Araçatuba/SP	01/07/24	On-line	Expansão	2h	06
Reunião para ideias	07/07/24	On-line	NerdWeb	3h	09
Captação de polos	15/07/24	On-line	Expansão	1h	03
Expansão Ourinhos/SP	22/07/24	On-line	Expansão	2h	04
Expansão Belo Horizonte/MG	23/07/24	On-line	Expansão	2h	04
Expansão Curitiba/PR	23/07/24	On-line	Expansão	2h	04
Expansão Biguaçu/SC	24/07/24	On-line	Expansão	2h	04
Expansão Mauá/SP	01/08/24	On-line	Expansão	2h	04
Expansão Ourinhos/SP	08/08/24	On-line	Expansão	2h	04
Planejamento Evento Polo	19/09/24	Centro de Eventos	Eventos	1h	03
Expansão Curitiba/PR	23/09/24	On-line	Expansão	2h	04
Planejamento Polo Santos	24/09/24	On-line	Expansão	2h	04
Expansão Porto Alegre/RS	28/09/24	On-line	Expansão	2h	04
Planejamento Comercial Polos	04/10/24	On-line	Expansão	2h	06
Captação de Leads Imbituba/SC	05/10/24	VivaFit	VivaFit	6h	04
Treinamento Polo Belém	06/11/24	On-line	Expansão	1h	05
Expansão Belo Horizonte	14/11/24	On-line	Expansão	2h	04

Atividades	Data/ período	Local	Organização	C.H.	Nº de participantes
Expansão Santos/SP	07/01/24	On-line	Expansão	1h	03
Treinamento Polo Tramandaí/RS	04/12/24	On-line	Expansão	1h	04
Planejamento Comercial Polos	11/12/24	On-line	Expansão	3h	06
Total: 66				67h	260

Fonte: Coordenação de Expansão Unesc Virtual (2024)

4.2.8 Centac Unesc Virtual

Quadro 412 – Centac Unesc Virtual: Relatório de atividades

Serviço	Quantidade
2ª via certidão de conclusão de curso - EAD	7
2ª via de certificados de cursos de extensão - EAD	6
Abertura de trilha virtual	696
Antecipação de Colação De Grau	35
Aproveitamento de Disciplina Interna - EAD	514
Aproveitamento do Disciplina Externa Graduação - EAD	235
Atestado de Licença Maternidade - EAD	10
Atestado de Matrícula - EAD	4.533
Atestado de Regularidade Acadêmica - EAD	113
Atestados e Afastamentos - EAD	62
Atividade Formação Complementar - EAD	2941
Atualização de Dados Pessoais - EAD	19
Calculo Pagamento Antecipado - EAD	38
Bolsa PMC	85
Caso Especial de Matrícula - EAD	747
Cópia autêntica de documentos pessoais	31
Colação de Grau em Gabinete - EAD	213
Declaração Acadêmica - EAD	39
Declaração de comparecimento em prova presencial	18
Declaração de Conclusão De Curso - EAD	30
Declaração de Provável Formando - EAD	25
Declaração Financeira - EAD	97
Demonstrativo Financeiro para Fins de Imposto De Renda - EAD	369
Desistência do Curso de Graduação – EAD	142
Devolução Documentos do Arquivo - Estudante Desistente – EAD	4
Documento Faltante do Processo de Matrícula - EAD	960
Exclusão de Disciplina da Matrícula - EAD	116
Histórico de graduação concluído (2ª via) - EAD	18
Histórico de Graduação Não Concluída - EAD	105
Histórico de Transferência Externa Outra LES - EAD	46
Ingresso com Curso Superior - EAD	11
Ingresso por Transferência Externa - EAD	20
Justificativa de Reprovação para Bolsas de Estudo (EAD)	101
Negociação - Carta Proposta - EAD	263
Negociação On-line - EAD	402
Programas/ Ementas de Disciplinas - EAD	77
Prova em Época Especial - EAD	932
Reanálise de Aproveitamento de Disciplina - EAD	44
Reembolso - Solicitação de Análise de Pagamento a Maior/ Bolsas - EAD	6

Serviço	Quantidade
Reingresso no Curso – Graduação - EaD	102
Relatório de Atividade Social Com Visão Educativa - Artigo 170 Estudo - EAD	341
Renovação Desconto Corporativo	62
Recurso PMC	27
Trancamento do Curso de Graduação - EAD	767
Troca de Curso Graduação - EaD	196
Troca de Curso Graduação - Presencial - Para EAD	57
Troca de polo	71
Total	15.733

Fonte: CENTAC (2024)

Quadro 413 – Centac Unesc Virtual: Atendimentos realizados via e-mail em 2024

E-mail	Atendimentos
E-mail Centac	3.116
Total	3.116

Fonte: CENTAC UNESC VIRTUAL (2024)

4.3 DIRETORIA DE ATENÇÃO AO ESTUDANTE

A Diretoria de Atenção ao Estudante é o órgão da Administração Básica, vinculado à Pró-Reitoria de Ensino – PROEN, que coordena, promove e acompanha as atividades de atenção ao estudante, realizadas na Universidade. Foi incorporada na reestruturação administrativa da Unesc, constando no Estatuto ([Resolução n.05/2022/CSA](#)) e no Regimento Geral ([Resolução n.06/2022/CSA](#)).

A Política de Atenção ao Estudante, [Resolução 25/2024/CONSU](#), foi aprovada em junho de 2024, em consonância com o Estatuto e Regimento da FUCRI/Unesc. É um conjunto de princípios e diretrizes realizadas através de programas e ações que visem o acesso, a permanência e a conclusão de curso dos estudantes em todos os níveis e modalidades de ensino.

A Diretoria de Atenção ao Estudante da Unesc trabalha com foco em ações e propostas para auxiliar o acadêmico a refletir sobre seus percursos de vida, planejando o futuro profissional e desenvolvendo habilidades e competências necessárias para lidar com a realidade social. A Diretoria integra um conjunto de serviços que fazem parte do Programa de Permanência Estudantil:

- Central de Atendimento ao Acadêmico – CENTAC;
- Unesc Carreiras (Estágios e Empregabilidade);
- Setor de Apoio Multifuncional de Aprendizagem – SAMA e;
- Programa Acolher.

Quadro 414 – Diretoria de Atenção ao Estudante: Relatório de atividades 2024

Atividades	Organização	Quantidade
Reuniões de planejamento	Diretoria de Atenção ao Estudante, PROEN, PROAF e PROIEX	10
Reunião Diretoria e Setores	Diretoria de Atenção ao Estudante	8
Reunião de eventos	PROEN e Diretoria de Atenção ao Estudante	12
Fóruns Consultivos PPI	Grupo Movva	5
Reunião Universidade Gratuita	PROEN, PROAF e CITO	4
Entrevistas DH Seleção de funcionários	DH	4
Abertura MEC avaliação de cursos	MEC e reitoria	7
Reunião reitoria	Reitoria	2
Reunião Conselhos	Secretaria dos Conselhos	2
Reunião Recredenciamento	Seplan	7
Reunião Gestão Acadêmica	Reitoria, PROAF, PROEN e PROIEX	8
Imprensa	Imprensa e reitoria	3
Total		72

Fonte: Diretoria de Atenção ao Estudante (2024)

Quadro 415 – Diretoria de Atenção ao Estudante: Participação em eventos em 2024

Evento	Data/ período	Local	Organização
Desafio Unesc de Beach Tennis	De 03/02/24 e 04/02/24	Arena Balneário Rincão	Reitoria
Recepção dos colaboradores Unesc	08/02/24	Bloco Administrativo	Reitoria
Posse coordenadores Graduação e Programas	15/02/24	Auditório	PROEN
Reunião de Gestores	15/02/24	Auditório	Reitoria
Palestra abertura Formação Docente	19/02/24	Auditório	Assessoria Pedagógica
Fóruns Consultivos: Políticas	De 20/02/24 a 22/02/24	Bloco R2	PROEN
Palestra Formação Docente	21/02/24	Auditório	Assessoria Pedagógica
Espaço Conviver II-Inauguração	27/02/24	Bloco XXI	Reitoria
Inauguração Unesc Store	04/03/24	Bloco do Estudante	Reitoria
Câmara Vereadores de Criciúma: Transparência UG	19/03/24	Câmara Municipal de Criciúma	Reitoria
Evento Inova SC/FAPESC	12/04/24	Auditório	PROIEX
Colação de grau gabinete	23/04/24	Via Google	Formaturas Unesc
Comemoração Dia do Trabalhador Unesc	30/04/24	AM Master Hall	Reitoria
Solenidade Abertura Conecta Saberes-Futuro e o Trabalho	03/06/24	Via Google	Unesc Virtual
Inauguração Labs Simples Dental e CITO Lab	10/06/24	Bloco XXI-A	Gerência de inovação
56 anos Unesc	20/06/24	Bloco Administrativo	Reitoria
Colação antecipada de gabinete	24/06/24	Via Google	Formaturas Unesc
Colação antecipada de gabinete	28/06/24	Via Google	Formaturas Unesc
Colação antecipada de gabinete	09/07/24	Via Google	Formaturas Unesc
Conferência de Abertura XIV Congresso Brasileiro de Etnobiologia e Etnoecologia	14/07/24	Auditório	PROIEX
Colação antecipada de gabinete	22/07/24	Via Google	Formaturas Unesc
Colação antecipada de gabinete	24/07/24	Via Google	Formaturas Unesc
Colação de gabinete	24/06/24	Auditório	Formaturas Unesc

Evento	Data/ período	Local	Organização
Colação antecipada de gabinete	05/08/24	Via Google	Formaturas Unesc
Start na Unesc – Recepção de Calouros	19/08/24	Ginásio de Esportes	Reitoria
V Congresso Ibero-Americano	De 10/09/24 a 13/09/24	Auditório	PROPIEX
A arte da inclusão – celebrando a vida	12/09/24	Auditório	SAMA
Diálogo propositivo – candidatos à prefeitura	17/09/24	CRIO	Reitoria
Visita MEC Recredenciamento Institucional	23/10/24 a 25/10/24	Via Google	Reitoria e MEC
Comemoração Conceito 5	30/10/24	Hall Bloco reitoria	Reitoria
Colação antecipada de gabinete	19/11/24	Via Google	Formaturas Unesc
Confraternização encerramento 2024	01/12/24	AM Master Hall	Reitoria

Fonte: Diretoria de Atenção ao Estudante (2024)

4.3.1 Programas de Permanência Estudantil

4.3.1.1 Central de Atendimento ao Acadêmico – CENTAC

A Central de Atendimento ao Acadêmico – CENTAC está vinculada à Diretoria de Atenção ao Estudante, foi criada com o objetivo de agilizar o encaminhamento das soluções para problemas administrativos-financeiros-acadêmicos, respondendo pela prestação dos seguintes serviços:

Requerimentos:

- Atestado de Matrícula;
- Declaração de conclusão de curso;
- Desistência de curso;
- Histórico escolar;
- Liberação do diploma;
- Segunda via do diploma;
- Trancamento de curso;
- Troca de curso;
- Troca de turno;
- Outros serviços oferecidos pela CENTAC.

Graduação e disciplinas:

- Aproveitamento de disciplinas;
- Certidão de disciplina isolada;

- Prova de suficiência.

Requerimento de atividades em época especial:

- Colação de grau em época especial;
- Prova em época especial;
- Turma em época especial.

Quadro 416 – CENTAC: Quantitativo dos requerimentos on-line na modalidade presencial e EAD

Tipo de Serviço	Total Geral
2ª via certidão de conclusão de curso	19
2ª via certidão de disciplina isolada	1
2ª via de certificados de extensão	5
Abertura de Trilha	699
Ajuste do valor do boleto da primeira parcela da semestralidade	1.571
Antecipação de colação de grau	445
Apostilamento de dados pessoais	2
Aproveitamento de disciplina externa graduação	244
Aproveitamento de disciplina interna	2.081
Aproveitamento de disciplina interna - EAD	414
Aproveitamento de disciplina externa graduação - EAD	146
Aproveitamento de Saldo de Bolsa	2
Atestado de frequência	1
Atestado de licença maternidade	27
Atestado de licença maternidade - EAD	3
Atestado de matrícula/frequência	15.557
Atestado de matrícula/frequência - EAD	1.548
Atestado de regularidade acadêmica	722
Atestado de regularidade acadêmica - EAD	102
Atestado de Vagas outra IES	1
Atestados e afastamentos	1.384
Atestados e afastamentos - EAD	53
Atividade formação complementar – Cursos Presenciais	3.181
Atividade formação complementar - EAD	2.211
Atualização de dados pessoais	79
Atualização de dados pessoais - EAD	8
Bolsa Fumdes – Protocolo de Entrega Documentos	1
Bolsa PMC	565
Calculo pagamento antecipado	110
Calculo pagamento antecipado - EAD	3
Caso especial de matrícula	3.807
Caso especial de matrícula - EAD	692
Certidão de disciplina isolada + programa de ensino	17
Certidão de disciplina isolada + programa de ensino - EAD	2
Colação de grau em gabinete	580
Colação de grau em gabinete - EAD	240
Cópia autenticada de documentos pessoais (histórico do ensino médio)	52
Cópia autenticada de documentos pessoais (histórico do ensino médio) - EAD	20
Cópia simples de documentos pessoais (histórico do ensino médio)	262
Declaração acadêmica	105
Declaração acadêmica - EAD	10



Tipo de Serviço	Total Geral
Declaração de comparecimento em prova presencial	18
Declaração de conclusão de curso	84
Declaração de conclusão de curso - EAD	22
Declaração de provável formando	105
Declaração de provável formando - EAD	16
Declaração de quitação de débitos	66
Declaração financeira	188
Declaração financeira - EAD	21
Demonstrativo financeiro para fins de imposto de renda	619
Demonstrativo financeiro para fins de imposto de renda - EAD	150
Desistência do curso de graduação	475
Desistência do curso de graduação – EAD	102
Devolução documentos do arquivo - estudante desistente	16
Documento faltante do processo de matrícula	3.038
Documento faltante do processo de matrícula - EAD	459
Documentos faltantes do processo de matrícula (cursos técnicos)	155
Exclusão de disciplina da matrícula - EAD	51
Histórico de curso técnico não concluído	11
Histórico de Graduação Concluído	14
Histórico de Graduação Concluído (2ª VIA)	287
Histórico de Graduação Concluído (2ª VIA) - EAD	2
Histórico de graduação não concluída	1.656
Histórico de graduação não concluída - EAD	66
Histórico de transferência externa outra IES	110
Histórico de transferência externa outra IES – EAD	14
Ingresso com curso superior	22
Ingresso com curso superior - EAD	9
Ingresso por transferência externa	72
Ingresso por transferência externa - EAD	9
Justificativa de reprovação para bolsas de estudo	89
Justificativa de reprovação para bolsas de estudo - EAD	34
Justificativa para aula remota síncrona – ao vivo	2.383
Lançamento/estorno de benefício/desconto no boleto	1
Liberação de diploma	192
Liberação de diploma – Doutorado	34
Liberação de diploma - Mestrado	108
Negociação - carta proposta - Colégio	26
Negociação - carta proposta - graduação	832
Negociação on-line - colégio	26
Negociação on-line – Graduação EAD	78
Negociação on-line - doutorado	2
Negociação on-line - graduação	623
Negociação on-line - mestrado	24
Negociação on-line - pós-graduação	21
Negociação on-line - colégio	36
Programas/ ementas de disciplinas por aluno/curso	653
Programas/ ementas de disciplinas por aluno/curso - EAD	50
Programas/ ementas de disciplinas – cursos técnicos	1
Prova em época especial	1.598
Prova em época especial - EAD	721
Prova em época especial – cursos técnicos	3
Reanálise de aproveitamento de disciplina	3

Tipo de Serviço	Total Geral
Reanálise de aproveitamento de disciplina – EAD	13
Recurso bolsa Fumdes	1
Recurso bolsa PMC	223
Reembolsos – solicitação de análise de pagamento a maior/bolsas	2.547
Reembolsos – solicitação de análise de pagamento a maior/bolsas – Colégio	4
Reembolsos – solicitação de análise de pagamento a maior/bolsas – Pós-graduação	4
Reembolsos – solicitação de análise de pagamento a maior/bolsas – EAD	40
Reingresso no curso	379
Reingresso no curso - EAD	123
Relatório de atividade social com visão educativa - artigo 170 estudo	1.230
Relatório de atividade social com visão educativa - artigo 170 estudo - EAD	48
Relatório de atividades do Proesde	1
Renovação desconto corporativo	106
Renovação Pravalor	396
Renovação Programa de Bolsas Unesc	72
Solicitação de matrícula UNESCO	1.858
Trancamento do curso de graduação	855
Troca de curso de graduação - EAD	70
Troca de curso de graduação – EAD para Presencial	17
Troca de curso de graduação – presencial para EAD	99
Troca de curso	242
Troca de polo	55
Troca de turno	191
Troca de turno - EAD	1
Total	60.942

Fonte: CENTAC (2024)

Quadro 417 – CENTAC: Atendimentos realizados via e-mail em 2024

E-mail	Atendimentos
E-mail Centac	9.710
E-mail Prouni	2.230
E-mail Assistentes Sociais	2.189
E-mail Uniedu	39.972
E-mail Universidade Gratuita	803
Total	54.904

Fonte: CENTAC (2024)

Quadro 418 – CENTAC: Atendimentos presenciais realizados em 2024

E-mail	Atendimentos
Atendimentos presenciais	31.571

Fonte: CENTAC (2024)

Figura 5 – CENTAC: Atendimentos realizados pelo WhatsApp da Universidade Gratuita

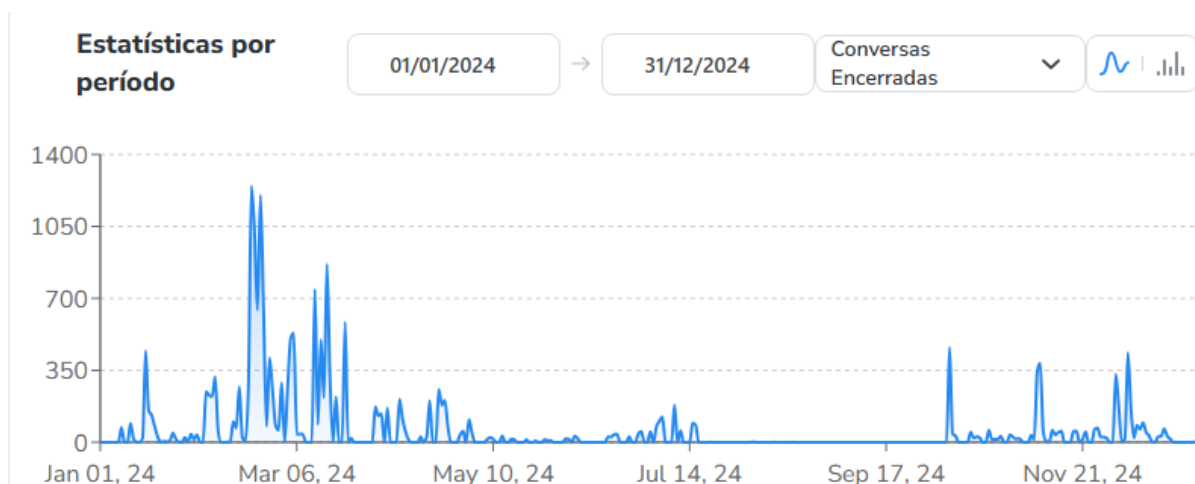

Fonte: Botconversa (2024) *apud* CENTAC (2025)

Figura 6 – CENTAC: Atendimentos realizados no WhatsApp da CENTAC

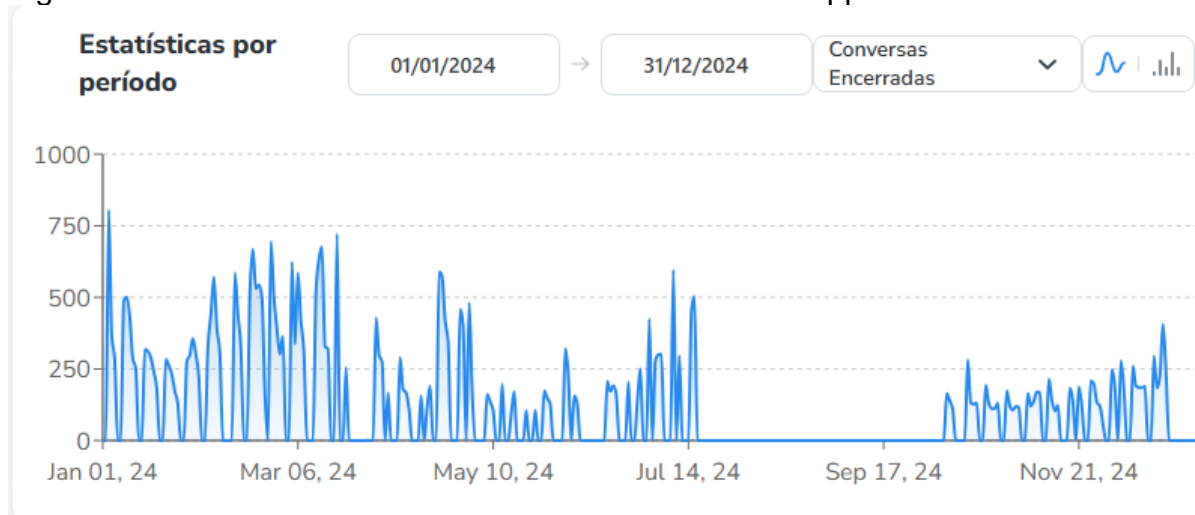

Fonte: Botconversa (2024) *apud* CENTAC (2025)

4.3.1.2 Unesc Carreiras (Estágios e Empregabilidade)

O Unesc Carreiras aproxima o estudante do mercado de trabalho. São disponibilizadas as oportunidades de estágios, empregos e ainda facilitar o relacionamento do aluno com as empresas parceiras.

Todas essas possibilidades vão proporcionar ao aluno experiências e vivências profissionais que vão ajudar a aprofundar os conhecimentos e saberes adquiridos durante o seu curso de Graduação. Ao mesmo tempo, as empresas conveniadas

podem contar com serviços administrativos, acompanhamento e gestão das atividades dos estagiários, conforme a Lei de Estágio nº 11.788/2008.

Quadro 419 – Unesc Carreiras: reuniões realizadas em 2024

Atividades	Quantidade	Nº de participantes
Reuniões realizadas	38	119

Fonte: Unesc Carreiras (2024)

4.3.1.2.1 Estágios

Estágio obrigatório: O estágio obrigatório é o estágio definido como pré-requisito no projeto pedagógico de alguns cursos de graduação aqui da Unesc, para aprovação e obtenção do diploma (§1º do art. 2º da Lei nº 11.788/2008). Esse tipo de estágio é viabilizado nos próprios departamentos dos departamentos que exigem a prática dos acadêmicos.

Estágio não obrigatório: O estágio não obrigatório é a atividade opcional acrescida à carga horária regular e obrigatória (§2º do art. 2º da Lei nº 11.788/2008). Esse tipo de estágio complementa a vida acadêmica do aluno e é uma grande oportunidade de evolução pessoal e profissional, já que expande os horizontes do estudante proporcionando a atuação no mercado. Com o estágio não obrigatório o aluno também consegue incrementar sua renda, já que ele é remunerado.

Quadro 420 – Quantidade de alunos que iniciaram estágios em 2024

Curso	2024/1	2024/2	Total
Administração	05	11	16
Administração - EAD	01	04	05
Administração Hab. Comércio Exterior	09	03	12
Arquitetura e Urbanismo	16	34	50
Artes Visuais - Bacharelado	04	01	05
Artes Visuais - Licenciatura	19	11	30
Bacharelado em Teatro	01	-	01
Biomedicina	28	39	67
Ciência da Computação	25	41	66
Ciências Biológicas - Bacharelado	10	16	26
Ciências Biológicas - Licenciatura	01	02	03
Ciências Contábeis - EAD	04	11	15
Ciências Contábeis	03	09	12
Ciências Econômicas	01	01	02
Design	02	02	04
Direito	175	171	346
Educação física - Bacharelado	14	34	48
Educação física - Licenciatura	02	14	16
Educação física (grade Multi)	45	66	111
Educação Física - EAD	04	34	38
Enfermagem	17	169	186

Curso	2024/1	2024/2	Total
Engenharia Ambiental e Sanitária	05	08	13
Engenharia Civil	12	17	29
Engenharia de Agrimensura e cartografia	00	00	00
Engenharia de Materiais	01	00	01
Engenharia de Produção	03	01	04
Engenharia Mecânica	01	05	06
Engenharia Química	06	05	11
Farmácia	13	61	74
Fisioterapia	28	109	137
Geografia - Licenciatura	01	00	01
História	12	22	34
Jornalismo EAD	03	04	07
Letras	08	04	12
Licenciatura em Ciência da Religião	01	00	01
Licenciatura em Física	00	00	00
Licenciatura em Letras Inglês	00	00	00
Licenciatura em Química	00	00	00
Matemática - Licenciatura	11	07	18
Mestrado em Direito	00	00	00
Nutrição	12	14	26
Nutrição - EAD	01	02	03
Odontologia	16	23	39
Pedagogia	30	15	45
Pedagogia - EAD	38	26	64
Psicologia	56	51	107
Publicidade e Propaganda - EAD	00	03	03
Serviço Social - EAD	01	01	02
Tec. em Gestão Comercial - EAD	00	00	00
Técnico em Administração	00	00	00
Técnico em Análises Clínicas	00	00	00
Técnico em Enfermagem	00	03	03
Técnico em Necropsia	01	00	01
Técnico em Saúde Bucal	00	00	00
Técnico em Segurança do Trabalho	00	02	02
Tecnologia em Análise e Desenvolvimento de Sistemas - EAD	01	10	11
Tecnologia em Comunicação Digital - EAD	00	00	00
Tecnologia em Design de Moda	01	01	02
Tecnologia em estética e cosmética - EAD	00	01	01
Tecnologia em Gestão de Recursos Humanos - EAD	02	00	02
Tecnologia em Gestão de Recursos Humanos	03	02	05
Tecnologia em Gestão de Turismo - EAD	00	00	00
Tecnologia em Gestão Financeira - EAD	00	00	00
Tecnologia em Marketing - EAD	00	01	01
Tecnologia em Processos Gerenciais - EAD	02	02	04
Tecnologia em Processos Gerenciais	02	00	02
Total	657	1.073	1.730

Fonte: Unesc Carreiras (2024)

Quadro 421 – Estágios: Relatório de atividades

Estágios 2024	Quantidade
Ativos	1.285
Concluídos	298
Rescindidos	253
Total de Estágios em 2024	1.836

Fonte: Unesc Carreiras (2024)

Quadro 422 – Estágios: Convênios com empresas

Convênio de empresas para estágios	Quantidade
Solicitados e aprovados em 2024	673
Total de convênios aprovados entre 2013 e 2024	5.442

Fonte: Unesc Carreiras (2024)

4.3.1.2.2 Jovem Aprendiz

O Programa Jovem Aprendiz da Unesc, tem como objetivo formar jovens e adolescentes para o ingresso no mercado de trabalho com vistas ao desenvolvimento da autonomia, cidadania e maturidade, de modo a garantir sua dignidade e mobilidade profissional, bem como sua manutenção no mercado formal de trabalho, seja na condição de trabalhador empregado, seja na condição de trabalhador associado ou cooperado.

A Unesc será uma facilitadora para as empresas da região, quanto ao atendimento ao disposto na Lei 10.097/2000, bem como ser um diferencial, no que diz respeito à formação de jovens aprendizes e sua inserção no mercado de trabalho, formando profissionais competentes e autônomos. A primeira turma iniciará no segundo semestre de 2024.

4.3.1.2.3 Programas

Programa Novos Valores: Voltado para estudantes do ensino médio, superior, profissionalizante, de educação especial e de jovens e adultos, o Programa permite colocar em prática seus conhecimentos teóricos e observar como funciona o mundo corporativo com a experiência de estágio no setor público. O Programa tem a finalidade de assegurar oportunidade de aprendizado para inserção no mercado de trabalho do estudante residente no Estado de Santa Catarina. A ideia é que o estudante conheça na prática sua área de formação, exercendo um estágio nos órgãos e entidades do Poder Executivo estadual.

Quadro 423 – Unesc Carreiras: Programas Novos valores 2024

Estágios por curso	Quantidade
Direito	05
Enfermagem	02
Farmácia	01
Total	07

Fonte: Unesc Carreiras (2024)

4.3.1.3 Setor de Apoio Multifuncional de Aprendizagem – SAMA

Quadro 424 – Dados do SAMA

Setor de Apoio Multifuncional de Aprendizagem – SAMA	
Pró-Reitoria	PROEN
Coordenadora	Ma. Zélia Medeiros Silveira – até outubro/2024 Ma. Cintia Aparecida Pereira dos Santos – a partir de outubro/2024
Portaria (nomeação)	Portaria n. 19/2017/PROGRAD

Fonte: SAMA (2024)

O Setor de Apoio Multifuncional de Aprendizagem (SAMA) da Universidade do Extremo Sul Catarinense (UNESC) tem como principal objetivo promover a equidade educacional e apoiar o desenvolvimento integral de acadêmicos que enfrentam deficiências, transtornos ou dificuldades específicas durante os cursos de graduação. Para cumprir essa missão, o SAMA implementa uma série de estratégias e ações que visam garantir um ambiente inclusivo e acessível para todos os estudantes, buscando:

- Reconhecer as necessidades dos acadêmicos com deficiência, transtornos ou dificuldades específicas, a fim de fornecer suporte personalizado e eficaz.
- Garantir que o ambiente acadêmico seja acessível a todos, implementando medidas que facilitem a participação plena dos acadêmicos em atividades educacionais, sociais e culturais.
- Desenvolver, disponibilizar e orientar acerca dos recursos educacionais adaptados, tecnologias assistivas e materiais específicos para apoiar o aprendizado e a participação ativa dos acadêmicos atendidos pelo SAMA.
- Estimular a integração social dos acadêmicos com deficiência com colegas, professores e membros da comunidade acadêmica.
- Orientar os professores e demais profissionais sobre a implementação e elaboração de metodologias que atendam às necessidades específicas dos acadêmicos.
- Apoiar o desenvolvimento integral dos acadêmicos, promovendo além do sucesso educacional, também o crescimento pessoal e profissional.
- Implementar campanhas educativas e ações de conscientização para sensibilizar toda a comunidade acadêmica sobre a importância da inclusão e do

respeito à diversidade, contribuindo para a construção de um ambiente mais acolhedor.

- Estabelecer mecanismos de avaliação contínua para identificar a eficácia dos serviços oferecidos pelo SAMA, incluindo a coleta de feedback dos acadêmicos atendidos, a fim de ajustes necessários para melhorar a qualidade e a abrangência do suporte oferecido.

4.3.1.3.1 Serviços ofertados pelo SAMA

O setor conta com uma equipe Multidisciplinar que presta os seguintes serviços e atendimentos:

- Psicológico;
- Psicopedagógico;
- Tradução e Interpretação em Libras (Língua Brasileira de Sinais);
- Monitoria (suporte aos acadêmicos cegos);

A Equipe Multidisciplinar tem como objetivo principal realizar a avaliação do/a estudante encaminhado pelo curso de graduação e/ou identificado na matrícula a fim de emitir parecer com as percepções sobre sua deficiência/transtorno ou dificuldades.

Essa avaliação visa reunir as percepções sobre a deficiência, transtorno ou dificuldades enfrentadas pelo aluno, proporcionando uma compreensão abrangente de suas necessidades, possibilitando que a equipe faça orientações, atendimentos e/ou encaminhamentos para as Clínicas Integradas, para o CER II (Centro Especializado em Reabilitação), para o Acolher, para o POP (Programa de Orientação Profissional) e/ou para profissionais/instituições externas.

A Equipe Multidisciplinar é composta por: gestor; psicólogos/as; psicopedagogos/as; intérpretes de Libras; audiodescritor e monitores.

4.3.1.3.2 Atendimento Psicopedagógico

O Atendimento Psicopedagógico é um serviço dedicado aos estudantes que enfrentam dificuldades de aprendizagem, seja devido a deficiências físicas, sensoriais ou de neurodesenvolvimento; assim como transtornos e/ou distúrbios de aprendizagem.

As sessões de atendimento são conduzidas por um/a psicopedagogo/a e organizadas semanalmente e/ou quinzenalmente, adaptando-se às necessidades específicas de cada aluno. Além disso, o/a psicopedagogo/a mantém uma comunicação constante com as famílias, professores e coordenadores dos cursos, garantindo o alinhamento das ações e o suporte integral ao estudante.

Quadro 425 – Perfil dos atendimentos Psicopedagógicos em 2024/1

Curso	Nº de alunos atendidos	Deficiência / Transtorno	Total
Análise Sistema	01	Dif. Acadêmicas	02
Artes Visuais	05	Def. auditiva, TEA, TDAH, Dislexia, Dif. Acadêmicas	15
Biomedicina	03	TDAH, AH, Fibromialgia, Dislexia, Dif. Acadêmicas	16
Ciências Biológicas	02	Deficiência Intelectual, TDAH, DI, TEA, Dif. Acadêmicas	05
Ciências da Computação	05	Dif. Acadêmicas, DI, TEA, Discalculia, TDAH, Dif. Acadêmicas	56
Ciências Contábeis	01	Dif. Acadêmicas	09
Design Modas	01	TEA	12
Direito	05	TEA, Bipolaridade, Dif. TCC, Baixa visão, Ansiedade, Dif. Acadêmicas	21
Educação Física	03	TEA, TDAH, T. Esquizaofetivo, Síndrome de Tourette, Dif. Acadêmicas	20
Enfermagem	01	TDAH	1
Engenharia de Produção	01	Dif. Acadêmicas	05
Fisioterapia	03	TDAH, TPAC, Baixa Visão, Dif. Acadêmicas	19
Gestão de Recursos Humanos	01	TEA	09
História	02	TEA, TDAH, DI, Hipertensão intracraniana	16
Letras	05	TEA, TDAH. Fobia social, Dif. Acadêmicas	10
Matemática	01	TEA	08
Medicina	01	TEA, TDAH. Dislexia, Enxaqueca, T. Humor, Dif. Acadêmicas	10
Pedagogia	05	TDAH, TEA, AH/SD, DI, Ansiedade, Lúpus, Dif. Acadêmicas, Dif. TCC	28
Processos gerenciais	01	TDAH, Bipolaridade	09
Psicologia	10	TEA, TDAH, Ansiedade, Dif. Acadêmicas	56
Publicidade e Propaganda	02	TDAH, Dislexia	13
Total: 21	59		340

Fonte: SAMA (2024)

Quadro 426 – Perfil dos Atendimentos Psicopedagógicos em 2024/2

Curso	Nº de alunos atendidos	Deficiência / Transtorno	Total
Administração	02	Baixa Visão, TEA, TDAH	10
Artes Visuais	05	Def. auditiva, TEA, TDAH, Dislexia, Dif. Acadêmicas	29
Biomedicina	03	TDAH, AH, Fibromialgia, Dislexia, Dif. Acadêmicas	26
Ciências Biológicas	05	Deficiência Intelectual, TDAH, DI, TEA, Dif. Acadêmicas	37
Ciências da Computação	09	Dif. Acadêmicas, DI, TEA, Discalculia, TDAH, Dif. Acadêmicas	56
Ciências Contábeis	01	Dif. Acadêmicas	05
Ciências Econômicas	01	TEA + Altas habilidades	10
Design	01	TEA	03
Direito	04	TEA, Bipolaridade, Dif. TCC, Baixa visão, Ansiedade, Dif. Acadêmicas	15
Educação Física	03	TEA, TDAH, T. Esquizoafetivo, Síndrome de Tourette, Dif. Acadêmicas	24
Enfermagem	01	TDAH	11
Engenharia de Produção	01	Dif. Acadêmicas	07
Estética	01	TDAH	11
Farmácia	01	Dif. Acadêmicas	07
Fisioterapia	03	TDAH, TPAC, Baixa Visão, Dif. Acadêmicas	28
Geografia	01	Dif. Acadêmicas	01
História	03	TEA, TDAH, DI, Hipertensão intracraniana	20
Jornalismo	01	TDAH	01
Letras	03	TEA, TDAH. Fobia social, Dif. Acadêmicas	09
Matemática	01	TEA	01
Medicina	04	TEA, TDAH. Dislexia, Enxaqueca, T. Humor, Dif. Acadêmicas	29
Nutrição	01	Dif. Acadêmicas	02
Pedagogia	08	TDAH, TEA, AH/SD, DI, Ansiedade, Lúpus, Dif. Acadêmicas, Dif. TCC	41
Processos gerenciais	01	TDAH, Bipolaridade	01
Psicologia	08	TEA, TDAH, Ansiedade, Dif. Acadêmicas	61
Publicidade e Propaganda	1	TDAH, Dislexia	15
Total: 26	73		460

Fonte: SAMA (2024)

4.3.1.3.3 Atendimento Psicológico

O Atendimento Psicológico é um serviço destinado aos estudantes de graduação que buscam apoio para questões emocionais e psicológicas que interferem diretamente no processo de aprendizagem.

Este atendimento é realizado por psicóloga capacitada, que oferece sessões de acompanhamento individual adaptadas às necessidades de cada pessoa.

Os atendimentos são agendados de acordo com a disponibilidade dos acadêmicos, considerando os horários de aulas, para que não coincidam com as atividades pedagógicas, e também, uma prévia investigação das demandas, a fim de determinar quais as melhores estratégias e intervenções a aplicar, junto a equipe multiprofissional.

Além disso, os profissionais mantêm uma comunicação constante com as famílias e a equipe acadêmica, visando um suporte integrado e eficaz.

Quadro 427 – Perfil dos Atendimentos Psicológicos em 2024/1

Curso	Nº de alunos atendidos	Deficiência / Transtorno	Total
Biomedicina	01	Demandas emocionais que interferem no processo de aprendizagem	15
Ciências da Computação	04	Demandas emocionais que interferem no processo de aprendizagem, TDAH, TEA	33
Direito	03	Demandas emocionais que interferem no processo de aprendizagem, Deficiência visual/baixa visão	34
Engenharia de Produção	01	Demandas emocionais que interferem no processo de aprendizagem	02
Gastronomia	01	Demandas emocionais que interferem no processo de aprendizagem	14
Matemática	01	Demandas emocionais que interferem no processo de aprendizagem	10
Nutrição presencial	01	Demandas emocionais que interferem no processo de aprendizagem	17
Nutrição semipresencial	01	Demandas emocionais que interferem no processo de aprendizagem	08
Pedagogia	02	Demandas emocionais que interferem no processo de aprendizagem	19
Pós-graduação	01	Demandas emocionais que interferem no processo de aprendizagem	15
Psicologia	02	Demandas emocionais que interferem no processo de aprendizagem	03
Publicidade e propaganda	01	Demandas emocionais que interferem no processo de aprendizagem, TDAH	03
Total: 12	19		173

Fonte: SAMA (2024)

Quadro 428 – Perfil dos Atendimentos Psicológicos em 2024/2

Curso	Nº de alunos atendidos	Deficiência / Transtorno	Total
Artes Visuais	01	Demandas emocionais que interferem no processo de aprendizagem, TEA, TDAH	04
Biomedicina	02	Demandas emocionais que interferem no processo de aprendizagem, TDAH	22
Ciências da Computação	03	Demandas emocionais que interferem no processo de aprendizagem	24
Ciências Contábeis	01	Demandas emocionais que interferem no processo de aprendizagem	03
Direito	02	Demandas emocionais que interferem no processo de aprendizagem	12
Engenharia de Produção	01	Demandas emocionais que interferem no processo de aprendizagem	02
Estética	01	Demandas emocionais que interferem no processo de aprendizagem	06
Gastronomia	01	Demandas emocionais que interferem no processo de aprendizagem	03
História	01	Demandas emocionais que interferem no processo de aprendizagem TDAH	03
Matemática	01	Demandas emocionais que interferem no processo de aprendizagem	12
Nutrição presencial	01	Demandas emocionais que interferem no processo de aprendizagem	15
Nutrição semipresencial	01	Demandas emocionais que interferem no processo de aprendizagem	10
Pedagogia	04	Demandas emocionais que interferem no processo de aprendizagem	25
Pós-Graduação	02	Demandas emocionais que interferem no processo de aprendizagem, Deficiência visual / baixa visão	18
Psicologia	01	Demandas emocionais que interferem no processo de aprendizagem	13
Publicidade e propaganda	01	Demandas emocionais que interferem no processo de aprendizagem, TDAH	14
Total: 16	24		186

Fonte: SAMA (2024)

4.3.1.3.4 Tradução e interpretação em Libras

O serviço de interpretação de Libras desempenha um papel crucial na inclusão acadêmica de estudantes surdos. Ele permite que esses alunos participem ativamente de aulas, palestras, seminários e demais atividades educacionais, garantindo que tenham acesso ao mesmo conteúdo que seus colegas ouvintes.

No que diz respeito a esse serviço o SAMA oferece:

- Interpretação em Libras durante as aulas para os estudantes surdos;
- Interpretação em Libras em eventos institucionais;
- Tradução e Interpretação em Libras de vídeos institucionais;

- Capacitação em Libras para estudantes, professores e funcionários.

Os atendimentos em sala de aula são direcionados aos estudantes surdos, que fazem uso da Libras. Eles são conduzidos por meio de acompanhamento durante as aulas, garantindo que os estudantes possam acessar e compreender o conteúdo das disciplinas de maneira eficaz.

Nos cursos presenciais, disciplinas virtualizadas e cursos EAD que contam com estudantes com deficiência auditiva, são disponibilizadas videoaulas com janela de Libras e legendas. Nos eventos institucionais, há a disponibilização de tradução e interpretação em Libras, e os vídeos institucionais postados nos canais oficiais da UNESC, além acessibilidade acerca também da exibição dos vídeos em telões nos diversos espaços do campus, com a apresentação da janela de Libras e legenda.

Ainda, são oferecidas capacitações em Libras aos estudantes matriculados nos cursos de graduação, bem como aos funcionários da instituição, de modo a garantir o conhecimento da estrutura linguística, cultura e identidade surda.

Quadro 429 – Atendimentos realizados pelos Intérpretes de Libras 2024

Categoria	Atendimentos em 2024/1	Atendimentos em 2024/2
Sala de aula (Hora/aula)	1008	1120
Vídeos (Quantidade)	19	95
Reuniões (Quantidade)	0	0
Eventos (Quantidade)	10	13
Total por semestre	1.037	1.228
Total anual	2.265	

Fonte: SAMA (2024)

Quadro 430 – Eventos institucionais interpretados em 2024

Evento	Data / período	Local	Organização	C.H.	Nº de participantes do Sama
Alusão ao dia da mulher	12/03/24	UNESC	Professor Alex	2h	01
Cerimonial Universidade Gratuita: Santa Catarina melhor	18/03/24	AM Master Hall	AGECOM	3h	03
A pós-graduação e o impacto da inserção social de suas pesquisas	De 26/06/24 a 27/06/24	UNESC	Pós-Graduação	11h	04
56 anos da UNESC	22/06/24	Praça Nereu Ramos	Ações comunitárias	4h	01
Palestra Unesc Araranguá	06/07/24	Unesc Araranguá	Pós-graduação	6h	01
Palestra com a Laine Valgas e Affonso Kulevich	15/07/24	AM Master Hall	Ações comunitárias	5h	03
Formação Permanente de Docentes	16/07/24	UNESC	Assessoria Pedagógica	3h	04

Evento	Data / período	Local	Organização	C.H.	Nº de participantes do Sama
Formação Permanente de Docentes	18/07/24	UNESC	Assessoria Pedagógica	3h	04
Formatura de Recursos Humanos	22/07/24	UNESC	Curso de Recursos Humanos	3h	03
Start na UNESC	19/08/24	UNESC	Reitoria	2h	03
Abertura do JISC	06/09/24	UNESC	Coordenação do JISC	2h	02
Ibero-Americano	10/09/24	UNESC	Reitoria	3h	03
Ibero-Americano	11/09/24	UNESC	Reitoria	3h	03
Ibero-Americano Evento Sama: A Arte da Inclusão	12/09/24	UNESC	Reitoria	5h	03
Ibero-Americano	13/09/24	UNESC	Reitoria	3h	03
VI Seminário Internacional dos Direitos Humanos	23/09/24	UNESC	Programa de Pós-graduação e extensão	3h	02
VI Seminário Internacional dos Direitos Humanos	24/09/24	UNESC	Programa de Pós-graduação e extensão	3h	02
22º Unesc em Dança	30/09/24	UNESC	Arte e Cultura	3h	02
Semana da SCT	16/10/24	UNESC	Comissão organizadora da SCT	3h	03
Semana da SCT	18/10/24	UNESC	Comissão organizadora da SCT	2h	03
Unesc Profissões	31/10/24	UNESC	Relacionamentos	3h	01
III Prêmio Jornalismo Unesc	27/11/24	UNESC	TV UNESC	4h	02
Feira do livro (Stand)	De 03/07/24 a 13/07/24	Ações Comunitárias	Praça Nereu Ramos	12h	350
Total				91h	406

Fonte: SAMA (2024)

Quadro 431 – Vídeos institucionais interpretados para TV Unesc em 2024

Título	Local	Quantidade	C.H.
Bem-Vindos de volta colaboradores Unesc	Agecom	1	10min
Dia Das Mulheres e Meninas Na Ciência	Agecom	1	20min
Boas Vindas aos Acadêmicos	Agecom	1	10min
Dia da mulher	Aicom	1	15min
Unesc 55 anos	SEAD	4	1h
Janelas de Libras - Cursos da rede Giassi / UNESC	SEAD	51	13h
Dia do estudante - UNESC	Agecom	1	45min
Dia do estudante - ACAFE	Agecom	1	45min
Vídeos dos setores da instituição	AICOM	52	45h
Retrospectiva	TV Unesc	1	2h
Total		114	63h25

Fonte: SAMA (2024)

4.3.1.3.5 Outros Programas e atividades desenvolvidas pelo Sama em 2024

O SAMA, além de oferecer atendimentos psicopedagógicos e psicológicos, também implementa diversos programas e atividades, como:

- Reuniões mensais, visando à discussão referente ao acesso e à permanência dos estudantes avaliados pela Equipe Multidisciplinar;
- Formação permanente para professores/as e funcionários/as sobre deficiências e/ou dificuldades de aprendizagem;
- Acompanhamento e orientação do trabalho do/a profissional intérprete de Libras.
- Elaboração de material orientativo sobre as deficiências, transtornos e ou dificuldades de aprendizagem, contendo orientações teóricas e práticas aos professores/as;
- Rodas de conversa com os/as estudantes com deficiência e professores/as para discussão de propostas pedagógicas que possam qualificar os processos de inclusão;
- Grupo de Libras para estudos e pesquisas em Libras e formação de profissionais intérpretes;
- Proposição grupos de estudo em Língua Portuguesa para estudantes surdos;
- Interpretação em Libras os eventos e vídeos institucionais;
- Capacitação em Libras para professores/as e funcionários/as;
- Orientação os/as estudantes com deficiência visual no uso dos recursos tecnológicos;
- Acompanhamento aos estudantes cegos em sua mobilidade no *campus*.
- Audiodescrição dos vídeos institucionais e nos filmes transmitidos em sala de aula, onde encontram-se estudantes com deficiência visual;
- Oferta de materiais específicos para cada deficiência (lupa, softwares, cadeiras e mesas adaptadas, canetas e lápis adaptados, etc.);
- Disponibilização de fontes de informação para elaboração de Projetos de Pesquisa e Extensão, fomentando a produção de conhecimentos na área da deficiência;
- Monitoria extraclasse aos estudantes com deficiência.
- Atendimento às famílias dos estudantes, auxiliando-as a refletir sobre o seu papel na construção da identidade e autonomia dos mesmos.

- Assessoria aos coordenadores dos cursos e professores, sugerindo metodologias, materiais adaptados e critérios de avaliação da aprendizagem.
- Estágio Social do curso de Psicologia para os graduandos que buscam conhecimentos acerca das práticas inclusivas voltadas para o público adulto, com deficiência e/ou transtornos de neurodesenvolvimento.
- Estágio Clínico do PPG em Psicopedagogia Clínica e Institucional, atendimento individualizado aos acadêmicos com deficiência e/ou transtornos de neurodesenvolvimento do ensino superior da UNESC.

Quadro 432 – Outros programas e atividades desenvolvidas pelo Sama em 2024

Atividades	Data / período	Local	Organização	C.H.	Nº de participantes
Estágio Social de Psicologia 2024/1	De 01/04/24 a 30/06/24	SAMA Unesc	SAMA Coordenação C. Psicologia	40h	01
Estágio Social de Psicologia 2024/2	De 01/09/24 a 10/12/24	SAMA Unesc	SAMA Coordenação C. Psicologia	40h	01
Estágio PPG Psicopedagogia Clínica e Institucional	De 01/09/24 a 10/12/24	SAMA Unesc	SAMA, PPG Psicopedagogia	40h	04
Arte da Inclusão II	12/09/24	Unesc	SAMA	8h	510
Evento em alusão ao Autismo	10/04/24	Unesc	SAMA	4h	88
X Libras I (2024/1) T1	De 01/03/24 a 30/06/24	Unesc	SAMA	15h	23
X Libras I (2024/1) T2	De 01/03/24 a 30/06/24	Unesc	SAMA	15h	13
X Libras I (2024/2)	De 01/08/24 a 30/11/24	Unesc	SAMA	15h	12
X Libras II	De 01/07/24 a 30/11/24	Unesc	SAMA	12h	06
Beach Tennis (Stand)	De 03/02/24 a 04/02/24	Rincão	SAMA	20h	100
Integração nas Primeiras Fases (graduação)	De 01/04/24 a 30/04/24	Unesc	SAMA	8h	100
Integração nas Primeiras Fases (graduação)	De 01/08/24 a 30/08/24	Unesc	SAMA	40h	312
Formação Permanente de Docentes Unesc	22/02/24	Unesc	SAMA	3h	13
Formação Permanente de Docentes Unesc	17/07/24	Unesc	SAMA	3h	08
Formação E.E.B João Frassetto	16/07/24	Unesc	SAMA	3h	41
Viver Com Unesc	29/06/24	Criciúma	SAMA	3h	20
Interpretação de TCC, curso de Psicologia	22/11/24	Unesc	SAMA	3h	20
Interpretação de TCC, curso de Letras	28/11/24	Unesc	SAMA	3h	20
Interpretação de TCC, curso de Direito	28/11/24	Unesc	SAMA	3h	18

Atividades	Data / período	Local	Organização	C.H.	Nº de participantes
Interpretação de TCC, curso de Letras	25/11/24	Unesc	SAMA	3h	19
Total: 21				293h	1.229

Fonte: SAMA (2024)

4.3.1.4 Programa Acolher – Unesc

Quadro 433 – Dados do Programa Acolher

Programa Acolher	
Pró-Reitoria	PROEN
Coordenador	Zolnei Vargas Ernesta de Córdova

Fonte: Setor Programa Acolher (2024)

O Programa Acolher de Saúde Mental dos Estudantes da UNESC é uma iniciativa crucial para promover o bem-estar psicológico da comunidade estudantil. Ao oferecer suporte emocional, orientação e recursos psicológicos, busca criar um ambiente favorável ao desenvolvimento acadêmico e pessoal da comunidade acadêmica. Essa abordagem holística reconhece os desafios mentais enfrentados pelos estudantes, priorizando a prevenção e a promoção da saúde mental. Por meio de ações em grupos e atendimentos individuais, o programa visa reduzir o estigma em torno das questões de saúde mental, proporcionando um espaço seguro para expressão e recuperação de suas dores emocionais, garantindo que a comunidade acadêmica seja um ambiente de aprendizado saudável e apoiador na promoção de mudanças significativas em suas vidas pessoais.

O Programa Acolher é um programa lançado pela Universidade do Extremo Sul Catarinense – UNESC em outubro de 2019 no qual este ano completou seus quatro anos de existência. Cabe lembrar que o Programa Acolher disponibiliza quatro ferramentas de cuidado a saúde mental dos estudantes e colaboradores da universidade, sendo estruturado da seguinte forma:

Abaixo destaca-se os quadros com aspectos específicos de cada serviço, proporcionando uma análise aprofundada e facilitando a interpretação visual das ações. Convidamos você a explorar essas representações, pois elas são peças-chave para uma compreensão abrangente dos elementos essenciais em consideração da proposta do Programa Acolher em Saúde Mental dos Estudantes da UNESC.

- Acolher – Atendimento Individualizado;
- Acolher – Naturezas do Acolhimento;

- Acolher – Caminhos do Acolhimento;
- Acolher – Diálogos Acolhedores

Quadro 434 – Programa Acolher: descrição das atividades

Serviços	Atividades
Acolhimento / Atendimento individual	Com foco na psicoterapia breve, que objetiva em curto prazo uma melhora na qualidade de vida dos acadêmicos, elegendo uma queixa principal e focando o empenho na sua resolução. A especificidade da psicoterapia breve é atingir os objetivos terapêuticos em um prazo bem mais curto de tempo.
Caminhos do acolhimento	Grupos Psicoterápicos - Desatando os Nós Dentro de Nós. Grupos LGBTQI+. Encontros que possibilitam trocas e vivências entre os acadêmicos.
Naturezas do acolhimento	São encontros grupais com as turmas que nos solicitam por demandas específicas voltadas aos seus entornos em sala de aula.
Diálogos acolhedores	São ações psicossociais em grupo, que trabalham temas mais emergentes e específicos relacionados à vida acadêmica e o cotidiano das demandas de nossos estudantes.

Fonte: Programa Acolher (2024)

Destaca-se que nas ações desenvolvidas pelo Programa Acolher da UNESC existe a parceria com dois segmentos dos setores interno da instituição, sendo estes o Departamento de Desenvolvimento Humano (DDH) e Colégio UNESC, no qual vem representando um marco significativo na construção de um ambiente colaborativo saudável e integrado no cuidado a vida humana. Unindo esforços, essas áreas colaboram para promover a saúde mental dos colaboradores vinculados ao DDH e aos estudantes do Colégio UNESC, reconhecendo-a como um componente essencial do desenvolvimento humano.

O DDH, desempenhando um papel fundamental nessa colaboração, contribui com expertise na compreensão das dinâmicas psicossociais e no desenvolvimento de estratégias eficazes de apoio aos colaboradores, o que requer uma parceria junto ao Programa Acolher nos avanços desses cuidados.

A integração de recursos do DDH com as iniciativas do Programa Acolher em Saúde Mental aos colaboradores fortalece a rede de suporte, proporcionando não apenas ferramentas para lidar com desafios operacionais, mas também fomentando o crescimento pessoal e emocional dos profissionais.

Essa parceria transcende barreiras, promovendo uma cultura de cuidado holístico, onde a saúde mental é priorizada e sustentada por uma abordagem colaborativa. Ao unir forças, o Programa Acolher e o DDH e Colégio UNESC estabelecem um padrão exemplar de atenção ao bem-estar dos colaboradores estudantes tendo como base a continuidade destes alunos na instituição UNESC, além de solidificar a

instituição como um espaço que valoriza não apenas o desenvolvimento estudantil, mas também o humano.

- Acolher – DDH - Colaboradores;
- Acolher – Colégio UNESC – Estudantes.

4.3.1.4.1 Acolher – Atendimento Individualizado

Acolher – Atendimento Individualizado tem foco na psicoterapia breve, em um tempo mais curto, buscando a melhora na qualidade de vida dos acadêmicos, de graduação, pós-graduação, mestrado e doutorado, alunos Colégio UNESC e colaboradores da instituição. O atendimento elege uma queixa principal focando no empenho de sua resolução.

A especificidade da psicoterapia breve é atingir os objetivos terapêuticos por meio de orientação e suporte psicológico com aconselhamento. Aconselhamento psicológico é possibilitar ao paciente acessar suas demandas, considerando suas habilidades e potências, onde o mesmo por meio do controle de suas emoções possa planejar seu percurso de vida tendo em vista a primeira queixa apresentada. Os quadros referentes aos atendimentos realizados no formato individual, referem-se de forma geral aos acadêmicos de graduação, pós-graduação, mestrado e doutorado, colaboradores da instituição e estudantes do Colégio UNESC, estão nas modalidades de Acolher – DDH – Colaboradores e Acolher – Colégio UNESC – Estudantes como destaque e respectivamente a acadêmicos da instituição de ensino superior. Abaixo segue a tabela referente a quantidade de atendimentos individuais realizados pelo Programa Acolher com acadêmicos, estudantes do colégio UNESC e colaboradores da instituição conforme já mencionado.

Quadro 435 – Acolher: Quantitativo de Acolhimentos e Atendimentos Individualizados realizados em 2024

Meses	Total de Acolhidos por mês	Total de Atendimentos Individuais
Janeiro	20	39
Fevereiro	20	19
Março	39	68
Abril	127	253
Maio	133	309
Junho	125	335
Julho	109	169
Agosto	119	325
Setembro	120	379
Outubro	119	328

Meses	Total de Acolhidos por mês	Total de Atendimento Individuais
Novembro	125	305
Dezembro	54	56
Total	1110	2585

Fonte: Programa Acolher (2024)

4.3.1.4.2 Acolher – Naturezas do Acolhimento

Encontros coletivos com temas específicos por demandas indicadas pelos coordenadores de curso ou docentes da universidade, considerando o processo de mediação da demanda apresentada.

Quadro 436 – Acolher: Naturezas do Acolhimento – atividades realizadas em 2024

Demanda Trabalhada	Data/ período	Curso Solicitante	Organização	C.H.	Nº de participantes
Enfrentamento de doença de amigo de trabalho, equipe está precisando de terapia	07/06/24	Clínica Escola de Enfermagem	Programa Acolher	2h	09
Construção de diálogos com os(as) discentes sobre o projeto realizado pela equipe do Acolher em contextos escolares, de modo a promover aproximações com conteúdo da psicologia social.	10/06/24	Curso de Psicologia	Programa Acolher	2h	42
Saúde mental dos profissionais da área da saúde - uma análise do gênero	24/10/24	PET Saúde	Programa Acolher	2h	9
Importância do Cuidado com a Saúde Mental no Contexto Profissional e Escolar	25/10/24	Semana de Gestão e Negócios (S-GEN 2024)	Programa Acolher	2h	80
Total: 4				8h	140

Fonte: Programa Acolher (2024)

4.3.1.4.3 Acolher – Caminhos do Acolhimento

Caminhos do Acolhimento envolve grupos psicoterápicos, todos os semestres são abertas as inscrições para os acadêmicos estarem participando desses encontros. Os grupos são de extrema importância pois possibilitam trocar importantes e vivências entre os mesmos. Dentre os grupos oferecidos pelo Programa existe o Grupo Psicoterápico “Desatando-nos dentro de Nós” e o “Grupo Reflexivo LGBTQIAP+”. No caso do Grupo Psicoterápico “Desatando-nos dentro de Nós”, houve uma falta de adesão neste ano por parte da comunidade acadêmica, então neste caso,

focamos mais nos atendimentos individuais. Portanto, no que se refere ao Grupo Reflexivo LGBTQIAP+, segue abaixo relatório das atividades do segundo semestre do Grupo.

Quadro 437 – Acolher: Caminhos do Acolhimento: Relatório de atividades do Grupo Reflexivo LGBTQIAPN+ em 2024

Atividades	Data/ período	Local	Organização	C.H.	Nº de participantes
Apresentação dos integrantes do grupo, objetivo do grupo, tirar duvidas	09/05/24	Bloco S	Programa Acolher	2h	7
Contexto Histórico, datas importantes do movimento.	16/05/24	Bloco S	Programa Acolher	2h	7
Compartilhamento das vivências e letramento LGBTQIAPN+	23/05/24	Bloco S	Programa Acolher	2h	8
Discutindo publicações de casos reais sobre violência e homofobia.	06/06/24	Bloco S	Programa Acolher	2h	6
Bate papo sobre pessoas LGBTQIAPN+ com deficiência	13/06/24	Bloco S	Programa Acolher	2h	6
Debate sobre vivencias que já tiveram, acolhimento e fomentado atitudes a serem tomadas	20/06/24	Bloco S	Programa Acolher	2h	5
Realizado dinâmica em que deveriam fazer o acolhimento dos colegas	27/06/24	Bloco S	Programa Acolher	2h	7
Finalizado dinâmica sobre acolhimento dos colegas e discutido a partir de um vídeo da ditadura militar	04/07/24	Bloco S	Programa Acolher	2h	8
Feito dinâmica para ver quais os valores dos membros do grupo.	11/07/24	Bloco S	Programa Acolher	2h	10
Discutido sobre população trans em situação de rua	18/07/24	Bloco S	Programa Acolher	2h	5
Compartilhado experiencias positivas na vida LGBTQIAP+	25/07/24	Bloco S	Programa Acolher	2h	5
Feito dinâmica sobre os valores	01/08/24	Sala de Dinâmica 2	Programa Acolher	2h	6
Confeccionada carta	08/08/24	Sala de Dinâmica 2	Programa Acolher	2h	6
Discussão a partir de um vídeo	15/08/24	Sala de Dinâmica 2	Programa Acolher	2h	6
Tema trabalhado Nomear-se LGBT	29/08/24	Sala de Dinâmica 2	Programa Acolher	2h	6
Roda de conversa sobre o Setembro amarelo	19/09/24	Sala de Dinâmica 2	Programa Acolher	2h	4
Vídeo sobre a vivencia de pessoas trans	26/09/24	Sala de Dinâmica 2	Programa Acolher	2h	6
Rótulos na comunidade LGBTQIA+	10/10/24	Sala de Dinâmica 2	Programa Acolher	2h	8

Atividades	Data/ período	Local	Organização	C.H.	Nº de participantes
Continuidade da dinâmica da semana anterior	17/10/24	Sala de Dinâmica 2	Programa Acolher	2h	8
Convidada Jéssica Esteves fala sobre saúde mental LGBTQIA+	24/10/24	Sala de Dinâmica 2	Programa Acolher	2h	9
Representatividade LGBTQIA+ com vídeo no final	07/11/24	Sala de Dinâmica 2	Programa Acolher	2h	9
Cultura LGBTQIA+ na cidade de Criciúma	14/11/24	Sala de Dinâmica 2	Programa Acolher	2h	6
Dialogamos sobre autismo, momentos de crise e ser LGBT	21/11/24	Sala de Dinâmica 2	Programa Acolher	2h	6
Feito confraternização e questionado como foi o grupo ao longo do ano	28/11/24	Sala de Dinâmica 2	Programa Acolher	2h	9
Total:				48h	142

Fonte: Programa Acolher (2024)

4.3.1.4.4 Acolher – Colégio UNESC

O Acolher - Colégio UNESC – Estudantes, se refere à todas as atividades e ações desenvolvidas de acolhimento voltadas para alunos, familiares e educadores do Colégio. As ações propõem duas categorias: atividade em grupo e atendimento individual. Considera-se nesta modalidade as três demandas do serviço do Programa Acolher sendo elas: Atendimento Individual, Diálogos acolhedores e Caminhos do Acolhimento. O seguinte quadro consta os atendimentos individuais realizados no Colégio UNESC.

Quadro 438 – Acolher: Colégio UNESC – Quantitativo de Acolhimentos Individuais realizados em 2024

Meses	Total de Acolhimentos Individuais
Janeiro	0
Fevereiro	2
Março	16
Abril	48
Maio	51
Junho	47
Julho	36
Agosto	53
Setembro	58
Outubro	40
Novembro	40
Dezembro	12
Total	403

Fonte: Programa Acolher (2024)

No quadro abaixo é relatado sobre o grupo Diálogo Acolhedores, onde são feitos encontros com temas específicos com os estudantes do Colégio UNESC.

Quadro 439 – Acolher: Colégio Unesc – Relatório de atividades do Diálogos Acolhedores realizadas em 2024

Atividades	Data/ período	Local	Organização	C.H.	Nº de pact	Turma
Dinâmica: Mau Par, Minha Voz	05/08/24	Colégio UNESC	Programa Acolher	2h	30	6 ano I
Dinâmica: Desenho Coletivo	12/08/24	Colégio UNESC	Programa Acolher	2h	30	6 ano I
Dinâmica: Teia de Elogios	26/08/24	Colégio UNESC	Programa Acolher	2h	30	6 ano I
Apresentação para os alunos	22/04/24	Colégio UNESC	Programa Acolher	2h	30	8 ano – I
Observação da turma e coleta de demandas dos alunos.	29/04/24	Colégio UNESC	Programa Acolher	2h	30	8 ano – I
Dinâmica quebra-gelo: Uma verdade e uma mentira	17/06/24	Colégio UNESC	Programa Acolher	2h	30	8 ano – I
Roda de conversa sobre ansiedade e perspectiva sobre a morte	24/06/24	Colégio UNESC	Programa Acolher	2h	30	8 ano – I
Dinâmica: Mau Par, Minha Voz	12/08/24	Colégio UNESC	Programa Acolher	2h	30	8 ano – I
Dinâmica: Teia de Elogios	26/08/24	Colégio UNESC	Programa Acolher	2h	30	8 ano – I
Observação da turma e coleta de demandas dos alunos	22/04/24	Colégio UNESC	Programa Acolher	2h	35	9 ano - I
Dinâmica quebra gela: uma verdade e uma mentira	13/05/24	Colégio UNESC	Programa Acolher	2h	35	9 ano - I
Dinâmica escrevendo histórias	21/10/24	Colégio UNESC	Programa Acolher	2h	24	9 ano - I
Dinâmica Telefone sem fio	28/10/24	Colégio UNESC	Programa Acolher	2h	24	9 ano - I
Observação da turma e coleta de demandas dos alunos	22/04/24	Colégio UNESC	Programa Acolher	2h	34	9 ano - II
Dinâmica quebra gela: uma verdade e uma mentira	13/05/24	Colégio UNESC	Programa Acolher	2h	34	9 ano - II
Dinâmica escrevendo histórias	21/10/24	Colégio UNESC	Programa Acolher	2h	27	9 ano - II
Dinâmica Telefone sem fio	04/11/24	Colégio UNESC	Programa Acolher	2h	27	9 ano - II
Observação da turma e coleta de demandas dos alunos.	22/04/24	Colégio UNESC	Programa Acolher	2h	35	E.M - 1 ano - I
Dinâmica verdade/mentira (manhã)	29/04/24	Colégio UNESC	Programa Acolher	2h	35	E.M - 1 ano - I
Roda de conversa sobre demandas coletadas (tarde)	20/05/24	Colégio UNESC	Programa Acolher	2h	35	E.M - 1 ano - I



Atividades	Data/ período	Local	Organização	C.H.	Nº de pact	Turma
Roda de conversa sobre ansiedade para as provas	24/06/24	Colégio UNESC	Programa Acolher	2h	35	E.M - 1 ano - I
Apresentação breve dos residentes e objetivo do trabalho em grupo	15/04/24	Colégio UNESC	Programa Acolher	2h	39	E.M - 1 ano - II
Observação da turma e coleta de demandas dos alunos.	22/04/24	Colégio UNESC	Programa Acolher	2h	39	E.M - 1 ano - II
Dinâmica verdade/mentira (manhã)	29/04/24	Colégio UNESC	Programa Acolher	2h	39	E.M - 1 ano - II
Roda de conversa sobre demandas coletadas (manhã)	20/05/24	Colégio UNESC	Programa Acolher	2h	39	E.M - 1 ano - II
Ansiedade para as provas, reclamação dos professores	24/06/24	Colégio UNESC	Programa Acolher	2h	39	E.M - 1 ano - II
Apresentação breve dos residentes e objetivo do trabalho em grupo	15/04/24	Colégio UNESC	Programa Acolher	2h	23	E.M - 2 ano - I
Observação da turma e coleta de demandas dos alunos. (manhã)	29/04/24	Colégio UNESC	Programa Acolher	2h	23	E.M - 2 ano - I
Dinâmica verdade/mentira (manhã)	13/05/24	Colégio UNESC	Programa Acolher	2h	23	E.M - 2 ano - I
Roda de conversa sobre as redes sociais (tarde)	13/05/24	Colégio UNESC	Programa Acolher	2h	30	IFA - 2º ano I e II
Dinâmica da Caixa de conselhos	24/06/24	Colégio UNESC	Programa Acolher	2h	23	E.M - 2 ano - I
Apresentação breve dos residentes e objetivo do trabalho em grupo	15/04/24	Colégio UNESC	Programa Acolher	2h	19	E.M - 2 ano - II
Observação da turma e coleta de demandas dos alunos. (manhã)	29/04/24	Colégio UNESC	Programa Acolher	2h	19	E.M - 2 ano - II
Dinâmica verdade/mentira (manhã)	13/05/24	Colégio UNESC	Programa Acolher	2h	19	E.M - 2 ano - II
Roda de conversa sobre as redes sociais (tarde)	13/05/24	Colégio UNESC	Programa Acolher	2h	19	IFA - 2º ano I e II
Roda de conversa sobre demandas coletadas (tarde)	20/05/24	Colégio UNESC	Programa Acolher	2h	19	E.M - 2 ano - II
Roda de Conversa, conflitos com outra turma	24/06/24	Colégio UNESC	Programa Acolher	2h	19	E.M - 2 ano - II
Apresentação breve dos residentes e objetivo do trabalho em grupo	15/04/24	Colégio UNESC	Programa Acolher	2h	29	E.M - 3 ano - I
Observação da turma e coleta de demandas dos alunos.	22/04/24	Colégio UNESC	Programa Acolher	2h	29	E.M - 3 ano - I

Atividades	Data/ período	Local	Organização	C.H.	Nº de pact	Turma
Dinâmica verdade/mentira (tarde)	29/04/24	Colégio UNESC	Programa Acolher	2h	29	E.M - 3 ano - I
Roda de conversa sobre o futuro	24/06/24	Colégio UNESC	Programa Acolher	2h	29	E.M - 3 ano - I
Apresentação breve dos residentes e objetivo do trabalho em grupo	15/04/24	Colégio UNESC	Programa Acolher	2h	29	E.M - 3 ano - II
Dinâmica verdade/mentira (tarde)	29/04/24	Colégio UNESC	Programa Acolher	2h	29	E.M - 3 ano - II
Roda de conversa sobre demandas coletadas (tarde)	20/05/24	Colégio UNESC	Programa Acolher	2h	29	E.M - 3 ano - II
Roda de conversa sobre o POP e frustrações com as aulas	01/07/24	Colégio UNESC	Programa Acolher	2h	20	E.M - 3 ano - II
Total:				90h	1304	

Fonte: Programa Acolher (2024)

No próximo quadro estarão representadas as informações do grupo classificado como, Caminhos do Acolhimento realizado com os estudantes do Colégio UNESC, onde a proposta é que haja continuidade nos encontros.

Quadro 440 – Acolher: Colégio Unesc – Caminhos do Acolhimento: Relatório de atividades realizadas em grupo em 2024

Atividades	Data/ período	Local	Organização	C.H.	Nº de participantes
Reunião com pais dos alunos	29/04/24	Colégio UNESC	Programa Acolher	2h	10
Regras e combinados acerca do funcionamento do grupo.	06/05/24	Colégio UNESC	Programa Acolher	2h	12
Regras e combinados acerca do funcionamento do grupo, e atividade “relógio das emoções”.	13/05/24	Colégio UNESC	Programa Acolher	2h	10
Continuação do relógio das emoções.	20/05/24	Colégio UNESC	Programa Acolher	2h	10
Atividades sobre a temática: emoções	27/05/24	Colégio UNESC	Programa Acolher	2h	9
Atividades sobre a temática: emoções.	03/06/24	Colégio UNESC	Programa Acolher	2h	10
Quizz interativo sobre a temática emoções secundárias.	10/06/24	Colégio UNESC	Programa Acolher	2h	10
Confecção de um painel com um desenho.	17/06/24	Colégio UNESC	Programa Acolher	2h	9
Teatro sobre emoções.	24/06/24	Colégio UNESC	Programa Acolher	2h	8
Despedida com circuito de jogos de tabuleiro diversos.	01/07/24	Colégio UNESC	Programa Acolher	2h	9
Momento de jogos, trocas sobre as férias e expectativas.	29/07/24	Colégio UNESC	Programa Acolher	2h	4
Atividade de “avaliação” - perguntas e respostas	05/08/24	Colégio UNESC	Programa Acolher	2h	9

Atividades	Data/ período	Local	Organização	C.H.	Nº de participantes
Cinema - filme Lilo&Stitch	12/08/24	Colégio UNESC	Programa Acolher	2h	10
Conclusão do filme Lilo&Stitch	19/08/24	Colégio UNESC	Programa Acolher	2h	8
Atividade sobre o filme assistido nos últimos dois encontros.	26/08/24	Colégio UNESC	Programa Acolher	2h	8
Atividade "Ohana em cores" – Refletindo sobre questões familiares.	02/09/24	Colégio UNESC	Programa Acolher	2h	8
Realizada a atividade "batata quente da autoestima".	09/09/24	Colégio UNESC	Programa Acolher	2h	9
Roda de conversa com os membros do grupo.	16/09/24	Colégio UNESC	Programa Acolher	2h	7
Realizada a atividade "A Teia de Elogios".	30/09/24	Colégio UNESC	Programa Acolher	2h	9
Foi realizada a atividade "Caminhada Cega".	07/10/24	Colégio UNESC	Programa Acolher	2h	6
Cinema - filme Zootopia.	21/10/24	Colégio UNESC	Programa Acolher	2h	8
Continuidade e conclusão do filme.	28/10/24	Colégio UNESC	Programa Acolher	2h	7
Confecção de uma máscara de animal.	04/11/24	Colégio UNESC	Programa Acolher	2h	8
Foi realizada uma atividade para promover trabalho em equipe e comunicação, envolvendo a construção de uma torre.	11/11/24	Colégio UNESC	Programa Acolher	2h	6
Foi realizada uma atividade para promover atenção e o foco, envolvendo a modificação da sala de aula.	18/11/24	Colégio UNESC	Programa Acolher	2h	6
Encerramento dos encontros do grupo com um show de talentos apresentado pelos participantes.	25/11/24	Colégio UNESC	Programa Acolher	2h	7
Total:				54h	217

Fonte: Programa Acolher (2024)

4.3.1.4.5 Acolher – Diálogos Acolhedores

Os Diálogos Acolhedores são grupos promovidos pelo Programa Acolher para os acadêmicos, podem ser feitos em um ou mais encontros, mas diferente dos Caminhos do Acolhimento, estes encontros trabalham demandas específicas e tem um início, meio e fim. Neste ano de 2024, dentro da temática de Diálogos Acolhedores, a única proposta de grupo para o ano de 2024, foi a mencionada acima no Colégio UNESC, no ano anterior, o Grupo Reflexivo LGBTQIAPN+, era considerado Diálogos Acolhedores, mas considerando a alta demanda do primeiro semestre de 2023, foi transformado em Caminhos do Acolhimento.

4.3.1.4.6 Acolher – DDH: Colaboradores

O Acolher – DDH – Colaboradores refere-se a uma parceria com o Departamento de Desenvolvimento Humano – DDH e o Programa Acolher. Esta parceria, consiste no atendimento psicoterapêutico em saúde mental dos colaboradores que atuam na instituição, bem como, o desenvolvimento de algumas atividades que propõe reflexões para promover inteligência emocional, possibilitando uma melhor convivência no ambiente de trabalho junto aos colegas. Para solicitar atendimento, os interessados no acolhimento entram em contato com o DDH que faz o encaminhamento para o Programa, e assim são chamados para o primeiro atendimento. O próximo quadro representa a quantidade de atendimentos realizados com os colaboradores da UNESC.

Quadro 441 – Acolher: DDH – Colaboradores: Quantitativo de Acolhimentos realizados em 2024

Meses	Total de Acolhimentos de Colaboradores
Janeiro	3
Fevereiro	2
Março	0
Abril	38
Maio	35
Junho	41
Julho	12
Agosto	50
Setembro	42
Outubro	30
Novembro	29
Dezembro	15
Total	297

Fonte: Programa Acolher (2024)

No que tange as atividades realizadas com os profissionais da instituição em âmbito coletivo, segue abaixo a intervenção realizada no último ano, com os docentes da UNESC, esta intervenção, por ter sido fechada com um tema específico, é classificada como Diálogo Acolhedor.

Quadro 442 – Relatório de atividades do Diálogos Acolhedores com os colaboradores – DDH 2024

Atividades	Data	Local	Organização	C.H.
Formação de Docentes: Inteligência Emocional e a Convivência Relacional no Cotidiano do Trabalho	16/07/24	Bloco XXI-B 105	Programa Acolher	3h

Atividades	Data	Local	Organização	C.H.
Formação de Docentes: Inteligência Emocional e a Convivência Relacional no Cotidiano do Trabalho	17/07/24	Bloco XXI-B 105	Programa Acolher	2h30
Formação de Docentes: Inteligência Emocional e a Convivência Relacional no Cotidiano do Trabalho	19/07/24	Bloco XXI-B 105	Programa Acolher	3h

Fonte: Programa Acolher (2024)

4.3.1.4.7 Acolher – Projeto Autismo

O Projeto Autismo: Um Abraço àquele que cuida, é a única atividade do Acolher que abrange tanto o público interno quanto o externo da universidade. Este projeto tem como objetivo principal o acolhimento grupal e psicossocial de responsáveis por pessoas dentro do espectro autista. Os encontros ocorrem três vezes por semana, com opções nos períodos matutino, vespertino e noturno, proporcionando flexibilidade para maximizar a participação dos responsáveis, no segundo semestre, devido a algumas demandas internas, o grupo ocorreu somente na terça-feira a tarde e quarta-feira pela manhã, portanto, somente dois encontros por semana. Já o acolhimento psicossocial é realizado mediante agendamento prévio.

Inicialmente, o grupo contava com a colaboração de profissionais de diversas áreas, que promoviam palestras e ofereciam informações essenciais para a garantia de direitos e para o manejo de questões como comportamentos, emoções e introdução alimentar, entre outros aspectos fundamentais no cuidado com pessoas autistas. Contudo, no segundo semestre, a proposta foi reestruturada para priorizar um grupo psicoterapêutico, com foco nas dificuldades e sofrimentos enfrentados pelos responsáveis. Essa nova abordagem busca oferecer apoio emocional, acolhimento e um espaço seguro para a troca de experiências e adversidades, favorecendo a identificação conjunta de estratégias para lidar com os desafios futuros.

Neste segundo semestre, o grupo foi mediado pelos estagiários do estágio obrigatório social do curso de psicologia.

Quadro 443 – Relatório de atividades Projeto Autismo – 2024.

Atividades	Data/ período	Local	Organização	C.H.	Nº de participantes
Lançamento do projeto	02/04/24	Auditório Bloco O	Programa Acolher	2h00	
Apresentação	08/04/24	Sala de Dinâmica 1	Programa Acolher	1h15	19



Atividades	Data/ período	Local	Organização	C.H.	Nº de participantes
Apresentação	09/04/24	Sala de Dinâmica 3	Programa Acolher	1h45	8
Apresentação	10/04/24	Sala de Dinâmica 2	Programa Acolher	1h45	8
Apresentação	15/04/24	Sala de Dinâmica 1	Programa Acolher	1h15	11
Apresentação	16/04/24	Sala de Dinâmica 3	Programa Acolher	1h45	7
Apresentação	17/04/24	Sala de Dinâmica 2	Programa Acolher	1h45	4
Sistema familiar no TEA	29/04/24	Sala de Dinâmica 1	Programa Acolher	1h15	10
A Garantia dos Direitos de Crianças e Adolescentes com TEA	30/04/24	Sala de Dinâmica 3	Programa Acolher	1h45	5
Aprendizagem no TEA: Colaboração da Família e Equipe Multiprofissional	02/05/24	Sala de Dinâmica 2	Programa Acolher	1h45	5
Intervenção precoce	06/05/24	Sala de Dinâmica 1	Programa Acolher	1h15	17
Características gerais da alimentação do paciente com TEA	07/05/24	Sala de Dinâmica 3	Programa Acolher	1h45	6
Intervenção precoce	08/05/24	Sala de Dinâmica 2	Programa Acolher	1h45	6
Pais/Alimentação/TEA	13/05/24	Sala de Dinâmica 1	Programa Acolher	1h15	5
Auto Cuidado e Óleos Essenciais	14/05/24	Sala de Dinâmica 3	Programa Acolher	1h45	4
Características gerais da alimentação do paciente com TEA	15/05/24	Sala de Dinâmica 2	Programa Acolher	1h45	2
Perfil Cognitivo e comportamental do TEA	20/05/24	Sala de Dinâmica 1	Programa Acolher	1h15	9
Perfil Cognitivo e comportamental do TEA	21/05/24	Sala de Dinâmica 3	Programa Acolher	1h45	4
Perfil Cognitivo e comportamental do TEA	22/05/24	Sala de Dinâmica 2	Programa Acolher	1h45	5
Características gerais da alimentação do paciente com TEA.	27/05/24	Sala de Dinâmica 1	Programa Acolher	1h15	2
Pais/Alimentação/TEA	28/05/24	Sala de Dinâmica 3	Programa Acolher	1h45	4
Pais/Alimentação/TEA	29/05/24	Sala de Dinâmica 2	Programa Acolher	1h45	8
Perfil Cognitivo e comportamental do TEA - Linguagem	03/06/24	Sala de Dinâmica 1	Programa Acolher	1h15	6
Direitos legais da pessoa com TEA	04/06/24	Sala de Dinâmica 3	Programa Acolher	1h45	9
Direitos legais da pessoa com TEA	05/06/24	Sala de Dinâmica 2	Programa Acolher	1h45	7
Direitos legais da pessoa com TEA	10/06/24	Sala de Dinâmica 1	Programa Acolher	1h15	4
Perfil Cognitivo e comportamental do TEA - Linguagem	11/06/24	Sala de Dinâmica 3	Programa Acolher	1h45	7
Como a Musicoterapia contribui junto a família - Encerramento	19/06/24	Deque da Aprofucuri	Programa Acolher	1h45	7
Segundo semestre 2024					
Lançamento do projeto	19/08/24	Deque da Aprofucuri	Programa Acolher	2h00	5



Atividades	Data/ período	Local	Organização	C.H.	Nº de participantes
Apresentação	27/08/24	Sala de Dinâmica 2	Programa Acolher	1h45	3
Apresentação	28/08/24	Sala de Dinâmica 2	Programa Acolher	1h45	2
Acolhimento e escuta, proporcionando a construção de vínculo	03/09/24	Sala de Dinâmica 2	Programa Acolher	1h45	4
Música: A criança que fui um dia e dinâmica “Caixa de esperanças e preocupações”	04/09/24	Sala de Dinâmica 2	Programa Acolher	1h45	5
Acolhimento e escuta, proporcionando a construção de vínculo	10/09/24	Sala de Dinâmica 2	Programa Acolher	1h45	4
Dinâmica da teia	11/09/24	Sala de Dinâmica 2	Programa Acolher	1h45	5
Escuta de história de vida, acolhimento e reflexões	17/09/24	Sala de Dinâmica 2	Programa Acolher	1h45	4
Vídeo: “Autismo - Coisas Fantásticas Acontecem	18/09/24	Sala de Dinâmica 2	Programa Acolher	1h45	3
Troca de experiências e relatos do cotidiano	24/09/24	Sala de Dinâmica 2	Programa Acolher	1h45	5
Autocuidado e Rede de apoio	25/09/24	Sala de Dinâmica 2	Programa Acolher	1h45	4
Dinâmica: Roda da Vida	01/10/24	Sala de Dinâmica 2	Programa Acolher	1h45	3
Vídeo “Dia das mães O Boticário #MaternidadeSemJulgamentos” e Vídeo “Dia das mães O Boticário	02/10/24	Sala de Dinâmica 2	Programa Acolher	1h45	3
Dinâmica: “Prazer e Desprazer”	08/10/24	Sala de Dinâmica 2	Programa Acolher	1h45	3
Aplicação do jogo : Imagem e ação	09/10/24	Sala de Dinâmica 2	Programa Acolher	1h45	6
Dinâmica: “Caixa da Ressignificação”	15/10/24	Sala de Dinâmica 2	Programa Acolher	1h45	6
Acolhimento, troca de experiências e relatos do cotidiano	16/10/24	Sala de Dinâmica 2	Programa Acolher	1h45	2
Continuação da dinâmica: “Caixa da Ressignificação”	22/10/24	Sala de Dinâmica 2	Programa Acolher	1h45	3
Dinâmica: Roda da Vida	23/10/24	Sala de Dinâmica 2	Programa Acolher	1h45	4
Troca de experiências e relatos do cotidiano	29/10/24	Sala de Dinâmica 2	Programa Acolher	1h45	4
Vídeo “O Menino do Meio da Ponte. Vídeo Motivacional. (Sonhos).” e atividade Mapa dos Sonhos.	30/10/24	Sala de Dinâmica 2	Programa Acolher	1h45	3
Dinâmica: “Na Luz e na Sombra”	05/11/24	Sala de Dinâmica 2	Programa Acolher	1h45	3
Atividade Frases incompletas	06/11/24	Sala de Dinâmica 2	Programa Acolher	1h45	3
Meditação do “Tonglen”	12/11/24	Sala de Dinâmica 2	Programa Acolher	1h45	5
Conversa sobre emoções e cansaço e aplicação de uma pesquisa de feedback	13/11/24	Sala de Dinâmica 2	Programa Acolher	1h45	6
Dinâmica: “Mapeando Meu Caminho”	19/11/24	Centro de Convivência	Programa Acolher	1h45	6

Atividades	Data/ período	Local	Organização	C.H.	Nº de participantes
Encerramento	26/11/24	Centro de Convivência	Programa Acolher	1h45	6
Encerramento	27/11/24	Centro de Convivência	Programa Acolher	1h45	4
Total:				97h	303

Fonte: Programa Acolher (2024)

O próximo quadro irá apresentar os eventos no qual o Programa Acolher esteve envolvido no ano de 2024, sendo que este setor esteve presente durante toda organização, promovendo palestras, pontos de acolhimento e prestando suporte necessários aos outros setores da UNESC.

Quadro 444 – Participação em eventos institucionais Programa Acolher 2024

Evento	Data/ período	Local	Organização	C.H.	Nº participantes
Maio Laranja	De 10/05/24 a 17/05/24	Evento On-line	Programa Acolher	6h	61
Formação Permanente de Docentes	De 16/07/24 a 19/07/24	Campus da UNESC	UNESC	8h30	8
Setembro Amarelo	De 16/09/24 a 27/09/24	Campus da UNESC	UNESC	60h	160
Programa ViverCom	29/06/24	Parque Altair Guidi	UNESC	2h	2

Fonte: Programa Acolher (2024)

Abaixo estão as informações referente a viagem realizada por alguns profissionais do Programa Acolher com foco em capacitação em Saúde Mental.

4.4 SECRETARIA ACADÊMICA – SERCA

Secretaria Acadêmica tem como atribuições a efetivação das matrículas de calouros, montar, encaminhar e efetivar todos os processos de ingressos nos cursos de graduação na Universidade. Confecção, conferência e a inclusão no sistema acadêmico dos diários de classe, bem como o cadastramento de matrizes curriculares com suas devidas equivalências e pré-requisitos. Confecção de toda documentação acadêmica solicitada à Central de Atendimento ao Acadêmico – CENTAC. Levantamento de formandos e confecção de históricos, atas de colação de grau confecções e registros de diplomas da graduação, extensão, mestrado e doutorado. Elaboração de estatísticas da Graduação. Editais de processos seletivos e de matrículas. Relatórios de registro de vestibulandos, processos seletivos e de notas.

Atividades Desenvolvidas:

- Matrícula de calouros e veteranos;
- Processos de aproveitamento, Transferência, Ingresso com curso superior, troca de curso e turno, emitir programas de ensino;
- Cadastro das matrizes curriculares, equivalências, pré-requisitos, inativos e formados antigos;
- Elaboração de Estatísticas Gerais de Graduação;
- Elaboração de Editais de Vagas e de Matrículas;
- Preenchimento Censo do Ensino Superior – MEC;
- Organização do arquivo acadêmico;
- Controle dos Diários de Classe;
- Emissão de histórico, programas de ensino, declarações e demais documentos acadêmicos, tais como: Trancamento global de matrícula, desistência de matrícula;
- Levantamento da situação acadêmica dos formandos: documentos pessoais, integralização de todas as disciplinas do currículo do acadêmico e confecção da ata de Colação de Grau e confecção e registro de diplomas e Certificados;
- Organizar e divulgar os processos seletivos pelo Sistema de Ingresso por Mérito-SIM;
- O setor realiza atividades relacionadas Pós-Graduação, Cursos Técnicos, Extensão e Cursos de Graduação EAD (cadastro de matrizes, processos seletivos, cadastro e controle de aproveitamento, Digitação e conferências das equivalências, emissão de certificados e diplomas);
- Implementação da Secretaria Digital.

Quadro 445 – Secretaria Acadêmica: Dados da Graduação

Modalidade	1º semestre	2º semestre
Número de cursos Presencial	45	45
Número de cursos EAD	23	23
Número de alunos (Matricula inicial) Presencial	10.599	9.982
Número de alunos (Matricula inicial) à distância	2.204	2.129

Fonte: Secretaria Acadêmica (2024)

Quadro 446 – Secretaria Acadêmica: Acadêmicos matriculados na graduação por sexo – Matrícula Inicial em 2024

Cursos	Turno	1º Semestre			2º Semestre		
		F	M	Total	F	M	Total
Administração - Comércio Exterior	N	79	85	164	73	80	153
Administração	M	12	15	27	10	09	19

Cursos	Turno	1º Semestre			2º Semestre		
		F	M	Total	F	M	Total
Administração	N	120	167	287	118	169	287
Arquitetura e Urbanismo	M	98	41	139	81	33	114
Arquitetura e Urbanismo	V	-	02	02	-	02	02
Arquitetura e Urbanismo	N	78	27	105	81	35	116
Artes Visuais - Bacharelado	N	35	26	61	30	26	56
Artes Visuais - Licenciatura	N	93	25	118	84	24	108
Artes Visuais - Licenciatura	V	-	-	-	01	-	01
Bacharelado em Teatro	N	06	-	06	04	-	04
Biomedicina (V)	V	358	34	392	344	30	375
Ciências Biológicas - Bacharelado	N	94	55	149	89	43	132
Ciências Biológicas - Licenciatura	N	16	16	32	19	12	31
Ciências Biológicas - Licenciatura	V	-	-	-	-	-	-
Ciências Contábeis	N	232	121	353	206	111	317
Ciência da Computação	N	79	463	542	79	418	497
Ciências Econômicas	N	23	77	100	18	66	84
Design	N	63	40	103	56	39	95
Direito	M	249	139	388	217	129	347
Direito	N	675	454	1129	633	432	1065
Economia	N	-	04	04	-	03	03
Educação Física - Licenciatura	M	05	02	07	05	04	09
Educação Física - Licenciatura	N	26	29	55	28	28	56
Educação Física - Bacharelado	M	22	23	45	20	23	43
Educação Física - Bacharelado	N	28	37	65	26	47	73
Educação Física	M	36	44	80	31	38	69
Educação Física	N	107	171	278	91	159	251
Enfermagem	N	479	74	553	438	74	513
Enfermagem	V	08	05	13	07	03	10
Engenharia de Agrimensura e Sanitária	N	03	13	16	05	26	31
Engenharia Ambiental e Sanitária	N	33	13	46	37	14	51
Engenharia Civil	N	98	188	286	86	174	260
Engenharia Civil	M	03	04	07	02	02	04
Engenharia de Materiais	N	04	06	10	04	07	11
Engenharia Mecânica	N	10	98	108	08	89	97
Engenharia de Produção	N	49	109	158	51	117	168
Engenharia Química	N	56	45	101	50	43	93
Farmácia	M	39	10	49	32	09	41
Farmácia	N	276	52	328	259	52	311
Fisioterapia	M	100	28	128	89	25	114
Fisioterapia	N	262	87	349	230	85	315
Geografia – Licenciatura	N	01	04	05	01	04	05
História – Bacharelado e Licenciatura	N	01	-	01	01	-	01
História - Licenciatura	N	65	67	132	63	56	119
História – Licenciatura	V	-	03	03	-	03	03
Letras – Língua Portuguesa	V	02	-	02	03	-	03
Letras – Língua Portuguesa	N	65	18	83	62	13	75
Lic. em Ciências da Religião	I	16	09	25	15	08	23
Lic. em Letras Inglês	I	16	07	23	16	07	23
Licenciatura em Química	I	05	07	12	05	07	12
Licenciatura em Tecnologia Educacional	I	16	11	27	16	08	24
Matemática - Licenciatura	N	30	27	57	29	24	53

Cursos	Turno	1º Semestre			2º Semestre		
		F	M	Total	F	M	Total
Medicina	I	775	388	1163	813	399	1212
Nutrição	N	283	50	333	259	50	309
Odontologia	M	179	57	236	173	56	229
Odontologia	N	180	53	233	154	50	204
Pedagogia - Licenciatura	N	208	13	221	194	15	209
Pedagogia – Licenciatura – T2	N	25	01	26	23	01	24
Psicologia	M	204	44	248	187	41	228
Psicologia	N	534	157	691	496	140	636
Tecnologia em Design de Moda	N	04	01	05	03	-	03
Tecnologia em Design de Moda T2	N	82	10	92	73	13	86
Tecnologia em Gestão de Recursos Humanos	N	65	17	82	50	12	62
Tecnologia em Processos Gerenciais	N	60	56	116	57	56	113
Total Geral		6.770	3.829	10.599	6.335	3.642	9.982

Fonte: Secretaria Acadêmica (2024)

Quadro 447 – Secretaria Acadêmica: Acadêmicos matriculados na graduação por sexo - Ensino a Distância 2024

Cursos	Turno	1º Semestre			2º Semestre		
		F	M	Total	F	M	Total
Administração	I	157	85	242	153	82	235
Ciências Contábeis	I	188	81	269	188	84	272
Educação Física	I	39	49	88	56	57	113
Jornalismo	I	23	26	49	19	25	44
Nutrição	I	67	13	80	73	12	85
Pedagogia	I	293	11	304	284	13	297
Publicidade e Propaganda	I	91	29	120	90	32	122
Serviço Social	I	60	02	62	56	03	59
Sistemas de Informação	I	11	37	48	07	43	50
Tec. Análise e Desenv.de Sistemas	I	58	217	275	47	212	259
Tec. Gestão Comercial	I	26	13	39	25	19	44
Tecnologia em Comunicação Digital	I	11	09	20	12	07	19
Tecnologia em Design de Interiores	I	26	03	29	29	04	33
Tecnologia em Estética e Cosmética	I	120	02	122	118	03	121
Tecnologia em Gastronomia	I	30	22	52	30	14	44
Tecnologia em Gestão da Informação	I	05	13	18	02	05	07
Tecnologia em Gestão de Recursos Humanos	I	72	19	91	52	16	68
Tecnologia em Gestão de Turismo	I	11	01	12	04	01	05
Tecnologia em Gestão do Agrogócio	I	18	09	27	08	03	11
Tecnologia em Gestão Financeira	I	38	16	54	40	15	55
Tecnologia em Logística	I	04	09	13	04	16	20
Tecnologia em Marketing	I	43	30	73	35	19	54
Tecnologia em Processos Gerenciais	I	62	55	117	61	51	112



Cursos	Turno	1º Semestre			2º Semestre		
		F	M	Total	F	M	Total
Total Geral		1.453	751	2.204	1.393	736	2.129

Fonte: Secretaria Acadêmica (2024)

Quadro 448 – Secretaria Acadêmica: Transferências Recebidas e Expedidas em 2024

Curso	Transferência Recebida		Transferência Expedida	
	1º sem	2º sem	1º sem	2º sem
Administração - Comércio Exterior(N)	-	-	01	01
Administração – Matutino	-	-	-	-
Administração – Noturno	-	01	02	01
Administração (Distância)	-	-	-	-
Arquitetura e Urbanismo (M)	-	-	05	-
Arquitetura e Urbanismo (V)	-	-	-	-
Arquitetura e Urbanismo (N)	01	-	01	01
Artes Visuais - Bacharelado (N)	-	-	01	-
Artes Visuais – Licenciatura (N)	-	-	01	03
Artes Visuais – Licenciatura (V)	-	-	-	-
Bacharelado em Teatro (N)	-	-	-	-
Biomedicina (V)	02	01	02	-
Ciência da Computação(N)	-	-	02	03
Ciências Biológicas – Bacharelado (N)	-	-	01	01
Ciências Biológicas – Licenciatura (N)	-	-	-	-
Ciências Contábeis (N)	-	02	-	02
Ciências Contábeis (Distância)	01	-	-	-
Ciências Econômicas (N)	-	01	02	01
Design (N)	01	-	02	01
Direito (M)	03	01	03	03
Direito (N)	07	02	10	08
Economia (N)	-	-	-	-
Educação Física – Licenciatura (N)	-	-	01	-
Educação Física – Licenciatura (M)	-	-	-	-
Educação Física – Bacharelado (M)	-	-	02	01
Educação Física – Bacharelado (N)	-	-	-	-
Educação Física – (M)	-	02	03	01
Educação Física – (N)	01	-	01	01
Educação Física – (Distância)	-	-	-	-
Enfermagem (N)	02	03	02	01
Enfermagem (V)	-	-	-	-
Engenharia Agrimensura e Cartográfica (N)	-	-	-	-
Engenharia Ambiental e Sanitária (N)	-	-	-	-
Engenharia Civil (M)	-	-	-	-
Engenharia Civil (N)	-	01	02	04
Engenharia de Materiais (N)	-	-	-	-
Engenharia de Produção (N)	03	-	01	03
Engenharia Mecânica (N)	-	-	01	01
Engenharia Química (N)	-	01	01	01
Farmácia (M)	-	-	-	-
Farmácia (N)	03	-	01	01
Fisioterapia (M)	01	-	01	01
Fisioterapia (N)	01	03	01	02
Geografia – Licenciatura (N)	-	-	-	-
História - Licenciatura e Bacharelado (N)	-	-	-	-
História - Licenciatura (N)	-	-	01	01
História- Licenciatura (V)	-	-	-	-
Jornalismo (Distância)	01	-	-	-
Licenciatura em Ciências da Religião (I)	-	-	-	-

Curso	Transferência Recebida		Transferência Expedida	
	1º sem	2º sem	1º sem	2º sem
Licenciatura em Letras Inglês (I)	-	-	-	-
Licenciatura em Química (I)	-	-	-	-
Licenciatura em Tecnologia Educacional	-	-	-	-
Letras – Língua Portuguesa (V)	-	-	-	-
Letras – Língua Portuguesa (N)	-	-	-	01
Matemática (N)	-	-	01	-
Medicina (I)	08	04	01	-
Nutrição (N)	01	-	04	02
Nutrição (Distância)	-	-	01	-
Odontologia (M)	-	-	01	-
Odontologia (N)	03	-	01	-
Pedagogia – Licenciatura (N)	02	-	-	01
Pedagogia – Licenciatura (N) T2	-	-	-	-
Pedagogia – Licenciatura (Distância)	-	-	-	-
Psicologia (M)	-	01	02	01
Psicologia (N)	-	03	05	04
Publicidade e Propaganda (Distância)	-	-	-	-
Serviço Social – (Distância))	-	-	-	-
Tec. Análise D.de Sistema (Distância)	-	01	-	-
Tec. Gestão do Agronegócio (Distância)	-	-	-	-
Tecnologia em Comunicação Digital (Distância)	-	-	-	-
Tecnologia em Design de Moda (N)	-	-	-	01
Tecnologia em Design de Moda (N) T2	-	-	01	01
Tec. em Design de Interiores (Distância)	-	-	-	-
Tecnologia em Estética e Cosmética (Distância)	-	-	-	-
Tecnologia em Gastronomia (Distância)	-	-	-	-
Tecnologia em Gestão Comercial	-	-	-	-
Tec. em Gestão Comercial (Distância)	-	-	-	-
Tec. Gestão da Informação (Distância)	-	-	-	-
Tecnologia em Logística (Distância)	-	-	-	-
Tecnologia em Marketing (Distância)	-	-	-	-
Tec. em Gestão de Recursos Humanos (N)	-	-	-	-
Tec. em Gestão de Recursos Humanos (Distância)	-	-	-	-
Tecnologia em Gestão Financeira (Distância)	-	-	-	-
Tecnologia em Jogos Digitais (M)	-	-	-	-
Tecnologia em Processos Gerenciais (N)	01	-	-	-
Tec. em Processos Gerenciais (Distância)	-	-	-	01
Tec. Sistema da Informação (Distância)	-	-	-	-
Tecnologia em Turismo (Distância)	-	-	-	-
Total Geral	42	27	68	55

Fonte: Secretaria Acadêmica (2024)

Quadro 449 – Secretaria Acadêmica: Acadêmicos Concluintes por Curso e Semestre em 2024

Curso	Concluinte 1º Semestre	Concluinte 2º Semestre
Administração - Matutino	-	08
Administração - Noturno	07	43
Administração Comércio Exterior (N)	02	14
Arquitetura e Urbanismo (M)	06	12
Arquitetura e Urbanismo (V)	-	02
Arquitetura e Urbanismo (N)	-	01
Artes Visuais – Bacharelado (N)	04	02



Curso	Concluinte 1º Semestre	Concluinte 2º Semestre
Artes Visuais – Licenciatura (N)	05	16
Artes Visuais – Licenciatura (V)	-	-
Bacharelado em Teatro (N)	02	01
Biomedicina (V)	12	47
Ciência da Computação (N)	20	12
Ciências Biológicas – Bacharelado (N)	10	08
Ciências Biológicas – Licenciatura (V)	-	-
Ciências Contábeis (N)	37	13
Ciências Econômicas (N)	13	05
Design (N)	01	02
Direito (Matutino)	15	45
Direito (Noturno)	50	105
Economia (N)	-	01
Educação Física – Bacharelado (M)	03	14
Educação Física – Bacharelado (N)	-	18
Educação Física – Licenciatura (N)	02	17
Enfermagem (N)	24	53
Engenharia Ambiental e Sanitária (M/N)	-	03
Engenharia Civil (M)	02	01
Engenharia Civil (N)	16	19
Engenharia de Agrimensura e Cartográfica (N)	-	-
Engenharia de Materiais (N)	-	01
Engenharia de Mecânica (N)	05	06
Engenharia de Produção (N)	03	14
Engenharia Química (N)	03	11
Farmácia (M)	05	23
Farmácia (N)	13	18
Fisioterapia (M)	02	16
Fisioterapia (N)	28	13
Geografia – Licenciatura (N)	-	01
História – Licenciatura (N)	-	14
História – Licenciatura (V)	-	02
História – Licenciatura e Bacharelado(N)	-	01
Letras - Língua Portuguesa (N)	-	20
Letras – Língua Portuguesa (V)	01	01
Matemática-Licenciatura (N)	-	01
Matemática-Licenciatura (V)	-	-
Medicina (I)	60	60
Nutrição- Bacharelado (N)	09	35
Odontologia (M)	06	35
Odontologia (N)	26	03
Pedagogia-Licenciatura (N)	10	12
Psicologia (M)	05	31
Psicologia (N)	46	31
Administração - EAD	05	37
Ciências Contábeis – EAD	12	43
Jornalismo - EAD	-	08
Nutrição – EAD (I)	01	41
Pedagogia – EAD	05	34
Publicidade e Propaganda	-	16
Serviço Social – EAD	04	08
Tec. em Análise e Desenvolvimento de Sistemas - EAD	21	51
Tec. em Comunicação Digital - EAD (I)	-	04
Tecnologia em Estética e Cosmética – EAD (I)	01	29

Curso	Concluinte 1º Semestre	Concluinte 2º Semestre
Tecnologia em Gestão de Recursos Humanos - Distância	10	08
Tec. Gestão de Recursos Humanos (N)	10	23
Tecnologia em Design de Moda (N)	01	01
Tecnologia em Design de Moda T2 (N)	12	-
Tecnologia em Gastronomia EAD	-	19
Tecnologia em Gestão Agronegócio - EAD	-	21
Tecnologia em Gestão Comercial (N)	-	-
Tecnologia em Gestão Comercial - EAD	-	16
Tecnologia em Gestão Financeira - EAD	03	17
Tecnologia em Jogos Digitais (M)	-	-
Tecnologia em Marketing - EAD	07	15
Tecnologia em Processos Gerenciais - EAD	12	21
Tecnologia em Processos Gerenciais (N)	06	21
Tecnologia em Turismo - EAD	01	06
Total	564	1.250

Fonte: Secretaria Acadêmica (2024)

Quadro 450 – Secretaria Acadêmica: Graduação – Confeções, Registros e 2ª vias de diploma graduação

Ano	Quantidade
2024/1	801
2024/2	728
Apostilamento de Inglês	-
Apostilamento de Engenharia Sanitária	-

Fonte: Secretaria Acadêmica (2024)

Quadro 451 – Secretaria Acadêmica: Registro de Certificado Lato Sensu – Residências em 2024

	Quantidade
Residência Multiprofissional: Atenção Básica	08
Residência Multiprofissional: Saúde Mental	15
Residência Multiprofissional: Saúde Coletiva	11
Residência Médica: Medicina de Família e Comunidade	-
Residência Médica: Ginecologia e Obstetrícia	02
Residência Médica: Pediatria	02
Total	38

Fonte: Secretaria Acadêmica (2024)

Quadro 452 – Secretaria Acadêmica: Confeção e Registro de Diplomas *Stricto Sensu*: Mestrado e Doutorado em 2024

Programa de Pós-Graduação	Quantidades
Mestrado em Ciências Ambientais	07
Mestrado em Ciências da Saúde	37
Mestrado em Ciências e Engenharia de Materiais	14
Mestrado em Desenvolvimento Socioeconômico	34
Mestrado em Direito	27
Mestrado em Educação	39
Mestrado em Saúde Coletiva	41
Doutorando em Ciências da Saúde	26
Doutorando em Ciências Ambientais	06
Doutorando em Ciências e Engenharia de Materiais	13
Doutorando em Desenvolvimento Socioeconômico	15

Programa de Pós-Graduação	Quantidades
Doutorando em Educação	09
Total	268

Fonte: Secretaria Acadêmica (2024)

Quadro 453 – Secretaria Acadêmica: Certificados Cursos de Extensão em 2024

Certificados	Ano: 2024/1	Ano: 2024/2
Diretoria de Atenção ao Estudante	-	35
Diretoria de Ensino Presencial	290	246
Diretoria de Extensão, Cultura e ações Comunitárias	741	65
Diretoria de Pesquisa e Pós-Graduação	99	128
Pró - Reitoria Pós-Graduação Inovação e Extensão	170	568
Pró-Reitoria de Ensino de Graduação	-	11
Pró – Reitoria de Administração e Finanças	-	-
SEAD – Cursos à distância	39	54
2ª via impressa – Novos Registro (inclusão)	77	47
Total	1.416	1.156

Fonte: Secretaria Acadêmica (2024)

Quadro 454 – Secretaria Acadêmica: Certificados Cursos Técnicos em 2024

Certificados	Ano: 2024/1	Ano: 2024/2
Técnico em Administração	08	02
Técnico em Análises Clínicas	-	01
Técnico em Enfermagem	-	17
Técnico em Massoterapia	-	10
Técnico em Necropsia	06	20
Técnico em Podologia	03	04
Técnico em Saúde Bucal	01	-
Técnico em Segurança no Trabalho	01	23
Total	19	77

Fonte: Secretaria Acadêmica (2024)

Quadro 455 – Secretaria Acadêmica: Documentos requeridos pela Centac e providenciado por Secretaria Acadêmica

Tipo de documento	Quantidade
Declarações Diversas, Programa de Ensino, Históricos dos Cursos de Graduação, Históricos e Certificados dos Cursos Técnicos, Certidões, Aproveitamentos, Cópias de Documento de arquivo dentre outros serviços, Solicitação de pastas para o Arquivo Central	28.744
Memorandos e Ofícios	17
Ofícios de Transferências Externas	04
Transferências do Material Arquivo Central	09

Fonte: Secretaria Acadêmica (2024)

4.5 BIBLIOTECA CENTRAL PROF. EURICO BACK

O Sistema de Bibliotecas é composto pela Biblioteca Central Prof. Eurico Back, situada no Campus Criciúma, pela biblioteca setorial em saúde, Biblioteca Dr. Ernesto Bianchini Góes, localizada no Hospital São José, pela Biblioteca do Polo de Araranguá e o Arquivo Central, situado no campus Criciúma e pelas bibliotecas dos polos de apoio presencial. A coordenação do Sistema de Bibliotecas é exercida pela Coordenação da Biblioteca Central.

São atribuições da biblioteca:

- Estabelecer as políticas, diretrizes, padrões e processos para as Bibliotecas da UNESCO;
- Apoiar a Reitoria na criação e manutenção das Bibliotecas da UNESCO;
- Definir e gerenciar os sistemas e aplicativos de informação para as Bibliotecas da UNESCO;
- Estruturar a compra de materiais das bibliotecas da UNESCO;
- Elaborar planos para divulgação de serviços e produtos oferecidos pelas Bibliotecas da UNESCO;
- Definir as diretrizes e fixar as prioridades para a elaboração e execução de planos e/ou programas para as Bibliotecas da UNESCO;
- Elaborar programas para capacitação profissional dos que integram as Bibliotecas da UNESCO;
- Manter atualizada a página da Biblioteca e outras páginas da Internet que apresentam dados, serviços e informações sobre as bibliotecas da UNESCO;
- Executar outras atividades inerentes à biblioteca, ou que venham a ser delegadas por autoridade competente.

Atividades:

- Atendimento e Setor de Empréstimo: consulta, empréstimo, devolução, renovação, reposição, conferência e higienização de acervo, estatística, atendimento ao usuário na recuperação da informação;
- Tratamento da Informação: catalogação, classificação, indexação, arte final de acervo, conferência de página dos livros adquiridos por compra, ficha catalográfica;
- Comutação Bibliográfica: levantamentos bibliográficos, atendimento às solicitações dos usuários;
- Capacitação para acesso às bases de dados;
- Oficinas de formatação A4, Citação e Referência, Tutorial de formatação, Gerenciador de Referências Mendeley, Currículo Lattes para iniciantes de forma presencial;
- Orientação individual quanto a formatação de trabalhos acadêmicos A4, Citação e Referência, Gerenciador de referências Mendeley;

- Digitalização dos materiais utilizados pelos nossos alunos com deficiência visual e motora;
- Relatórios para reconhecimento dos cursos de graduação;
- Levantamentos bibliográficos;
- Estatísticas;
- Atualização da biblioteca de e-books da Minha Biblioteca, dos periódicos e das bases de dados;
- Assessoria do Arquivo Central aos setores da Instituição quando a organização e destino de documentos administrativos;
- Contação de histórias;
- Capacitações remotas (*meet*):
 - Formatação e apresentação de trabalhos acadêmicos;
 - Citação e referência;
 - Bases de dados;
 - Gerenciador de referências Mendeley;
 - Currículo Lattes para iniciantes.
- Atendimentos via WhatsApp;
- Biblioterapia;
- No mês de abril o Setor de Achados e Perdidos passou a ser de responsabilidade da Biblioteca Central.

Quadro 456 – Biblioteca Central: Contação de histórias

Instituição	Data/ período	Local	Organização	Nº de participantes aprox.
Colégio Unesc	16/02/2024	Biblioteca	Biblioteca	22
Colégio Unesc (5º Ano I)	19/02/2024	Biblioteca	Biblioteca	25
Colégio Unesc (3º Ano II)	19/02/2024	Biblioteca	Biblioteca	25
Colégio Unesc (1º ano I)	20/02/2024	Biblioteca	Biblioteca	25
Colégio Unesc (2º ano I)	20/02/2024	Biblioteca	Biblioteca	25
Colégio Unesc (5º ano II)	21/02/2024	Biblioteca	Biblioteca	25
Colégio Unesc (2º ano II)	21/02/2024	Biblioteca	Biblioteca	25
Colégio Unesc (3º ano I)	22/02/2024	Biblioteca	Biblioteca	25
Colégio Unesc (4º ano II)	22/02/2024	Biblioteca	Biblioteca	25
Colégio Unesc (4º ano I)	23/02/2024	Biblioteca	Biblioteca	25
Colégio Unesc (1º ano II)	23/02/2024	Biblioteca	Biblioteca	25
Colégio Unesc (5º Ano I e II)	28/02/2024	Biblioteca	Biblioteca	50
Colégio Unesc (4º Ano I e II)	07/03/2024	Biblioteca	Biblioteca	50
Colégio Unesc (6º II) – Fábulas	03/04/2024	Biblioteca	Biblioteca	30
Colégio Unesc (6º I) – Fábulas	04/04/2024	Biblioteca	Biblioteca	30
Colégio Unesc (7º I) – Contos populares	04/04/2024	Biblioteca	Biblioteca	30



Instituição	Data/ período	Local	Organização	Nº de participantes aprox.
Colégio Unesc (7º II) – Contos populares	15/04/2024	Biblioteca	Biblioteca	30
Colégio Unesc – Dia Nacional do Livro Infantil	18/04/2024	Colégio Unesc	Biblioteca, Colégio Unesc, Editora Unesc	200
EMEF João Frassetto	22/04/2024	Biblioteca	Biblioteca	35
EMEF João Frassetto	23/04/2024	Biblioteca	Biblioteca	40
Colégio Érico Nonemaker (Infantil)	15/05/2024	Biblioteca	Biblioteca	25
CEI Afasc Manoel Abel	20/05/2024	Biblioteca	Biblioteca	15
Escola Municipal Alaide Tabalita (2º e 3º ano)	24/05/2024	Biblioteca	Biblioteca	38
Escola Dr Tullo Cavallasi	29/05/2024	Biblioteca	Biblioteca	40
Colégio Unesc (3º ano)	04/06/2024	Biblioteca	Biblioteca	25
Escola SESI	05/06/2024	Biblioteca	Biblioteca	13
EMEF Fernandes Silveira	07/06/2024	Biblioteca	Biblioteca	33
Colégio Quintino Rizieri	26/06/2024	Biblioteca	Biblioteca	23
Colégio Sagrada Família	26/06/2024	Biblioteca	Biblioteca	22
Colégio Unesc – Chá dos avós	04/07/2024	Auditório Rui Hulse	Colégio Unesc	300
C.E.I.M. Eng. Jorge Frydberg	09/07/2024	Biblioteca	Biblioteca	23
EMEF José Fernandes Silveira	15/08/2024	Biblioteca	Biblioteca	36
CEI Branca de Neve	28/08/2024	Biblioteca	Biblioteca	32
CEI Prof. Vandete Nunes Lima	30/08/2024	Biblioteca	Biblioteca	17
EMEF João Frassetto + Colégio Unesc (Enedina)	18/09/2024	Biblioteca	Biblioteca	50
Feira das Profissões	30 e 31/10/2024	Biblioteca	Biblioteca	50
Curso de Pós-Graduação em TEA	22/11/2024	Bloco P	Biblioteca	30
Escola Linus João Rech	28/11/2024	Biblioteca	Biblioteca	15
Total: 38				1554

Fonte: Biblioteca Central (2024)

Quadro 457 – Biblioteca Central: Oficinas ministradas

Atividade	Data/ período	Curso	Organização	C.H.	Nº de participantes aprox.
Apresentação e formação de trabalhos acadêmicos – formato A4	06/03/24	Multicurso	Biblioteca	3h	50
Referência e Citação	06/03/24	Tecnologia em Processos Gerenciais	Biblioteca	3h	50
Referência e Citação	13/03/24	Multicurso	Biblioteca	3h	50
Pesquisa em Base de Dados	13/03/24	Educação Física	Biblioteca	2h	30
Referência e Citação	13/03/24	Ciências Contábeis	Biblioteca	3h	55
Apresentação e formação de trabalhos acadêmicos – formato A4	15/03/24	Tecnologia em Processos Gerenciais	Biblioteca	3h	50
Pesquisa em Base de Dados (periódicos e e-books)	20/03/24	Multicurso	Biblioteca	3h	43
Biblioterapia	21/03/24	Multicurso	Biblioteca	1h	3
Gerenciador de Referência Mendeley	27/03/24	Multicurso	Biblioteca	3h	38



Atividade	Data/ período	Curso	Organização	C.H.	Nº de participantes aprox.
Apresentação e formação de trabalhos acadêmicos – formato A4	03/04/24	Multicurso	Biblioteca	3h	35
Referência e Citação	10/04/24	Multicurso	Biblioteca	4h	19
Pesquisa em Base de Dados	13/04/24	Pedagogia	Biblioteca	3h	26
Pesquisa em Base de Dados (periódicos e e-books)	17/04/24	Multicurso	Biblioteca	4h	31
Pesquisa em Base de Dados	22/04/24	PPGDS	Biblioteca	3h	20
Gerenciador de Referência Mendeley	24/04/24	Multicurso	Biblioteca	3h	28
Biblioterapia	25/04/24	Multicurso	Biblioteca	1h	2
Apresentação e formação de trabalhos acadêmicos – formato A4 + Citação e Referência (<i>meet</i>)	07/05/24	Tecnologia em Estética	Biblioteca	4h	26
Apresentação e formação de trabalhos acadêmicos – formato A4	08/05/24	Multicurso	Biblioteca	4h	10
Gerenciador de Referência Mendeley	10/05/24	PPGCEM	Biblioteca	2h	12
Apresentação e formação de trabalhos acadêmicos – formato A4 + Citação e Referência	13/05/24	PPGDS	Biblioteca	3h	20
Referência e Citação	15/05/2024	Multicurso	Biblioteca	4h	8
Pesquisa em Base de Dados (periódicos e e-books)	22/05/24	Multicurso	Biblioteca	2h	8
Biblioterapia	04/05/24	Multicurso	Biblioteca	1h	2
Gerenciador de Referência Mendeley	29/05/24	Multicurso	Biblioteca	2h	12
Apresentação e formação de trabalhos acadêmicos – formato A4	05/06/24	Multicurso	Biblioteca	3h	13
Referência e Citação	12/06/24	Multicurso	Biblioteca	3h	4
Pesquisa em Base de Dados (periódicos e e-books)	19/06/24	Multicurso	Biblioteca	2h	15
Gerenciador de Referência Mendeley	26/06/24	Multicurso	Biblioteca	2h	12
Biblioterapia	27/06/24	Multicurso	Biblioteca	2h	2
Pesquisa em Base de Dados	06/08/24	Engenharia Ambiental	Biblioteca	2h	30
Apresentação e formação de trabalhos acadêmicos – formato A4	07/08/24	Multicurso	Biblioteca	3h	31
Referência e Citação	14/08/24	Multicurso	Biblioteca	3h	35
Citação e referência	14/08/24	Ciências Biológicas	Biblioteca	3h	30



Atividade	Data/ período	Curso	Organização	C.H.	Nº de participantes aprox.
Pesquisa em Base de Dados	16/08/24	Artes Visuais	Biblioteca	2h	29
Pesquisa em Base de Dados (periódicos e e-books)	21/08/24	Multicurso	Biblioteca	2h	39
Apresentação e formatação de trabalhos acadêmicos – formato A4	21/08/24	Ciências Biológicas	Biblioteca	3h	30
Citação e referência	21/08/24	Ciências Contábeis	Biblioteca	3h	53
Gerenciador de Referência Mendeley	28/08/24	Multicurso	Biblioteca	2h	30
Pesquisa em bases de dados	28/08/24	História	Biblioteca	4h	25
Gerenciador de Referência Mendeley	29/08/24	Medicina	Biblioteca	2h	50
Biblioterapia	29/08/24	Multicurso	Biblioteca	2h	2
Pesquisa em bases de dados	03/09/24	PPGE	Biblioteca	3h	20
Apresentação e formatação de trabalhos acadêmicos – formato A4	04/09/24	Multicurso	Biblioteca	3h	30
Referência e Citação	11/09/24	Multicurso	Biblioteca	4h	38
Pesquisa em bases de dados	12/09/24	Medicina	Biblioteca	2h	50
Pesquisa em Base de Dados (periódicos e e-books)	18/09/24	Multicurso	Biblioteca	2h	20
Currículo Lattes para Iniciante	24/09/24	Multicurso	Biblioteca	4h	3
Gerenciador de Referência Mendeley	25/09/24	Multicurso	Biblioteca	2h	20
Biblioterapia	26/09/24	Multicurso	Biblioteca	2h	2
Apresentação e formatação de trabalhos acadêmicos – formato A4	02/10/24	Multicurso	Biblioteca	3h	12
Referência e Citação	09/10/24	Multicurso	Biblioteca	3h	15
Pesquisa em Base de Dados (periódicos e e-books)	16/10/24	Multicurso	Biblioteca	2h	16
Currículo Lattes para Iniciante	22/10/24	Multicurso	Biblioteca	3h	16
Gerenciador de Referência Mendeley	23/10/24	Multicurso	Biblioteca	2h	16
Biblioterapia	31/10/2024	Multicurso	Biblioteca	2h	4
Apresentação e formatação de trabalhos acadêmicos – formato A4	06/11/24	Multicurso	Biblioteca	3h	11
Pesquisa e bases de dados + Citação e Referência	08/11/24	Projeto de Pesquisa – Lab. Plantas Medicinais	Biblioteca	4h	4
Referência e Citação	13/11/24	Multicurso	Biblioteca	3h	15



Atividade	Data/ período	Curso	Organização	C.H.	Nº de participantes aprox.
Pesquisa em Base de Dados (periódicos e e-books)	21/11/24	Multicurso	Biblioteca	2h	16
Currículo Lattes para Iniciante	26/11/24	Multicurso	Biblioteca	3h	11
Gerenciador de Referência Mendeley	27/11/24	Multicurso	Biblioteca	2h	15
Total: 61					1.392

Fonte: Biblioteca Central (2024)

Quadro 458 – Biblioteca Central: Visita orientada – Apresentação da Biblioteca

Instituição/Curso	Data/ período	Local	Organização	Nº de participantes aprox.
Colégio Unesc (5º Ano I)	19/02/2024	Biblioteca	Biblioteca	25
Colégio Unesc (3º Ano II)	19/02/2024	Biblioteca	Biblioteca	25
Colégio Unesc (1º ano I)	20/02/2024	Biblioteca	Biblioteca	25
Colégio Unesc (2º ano I)	20/02/2024	Biblioteca	Biblioteca	25
Colégio Unesc (5º ano II)	21/02/2024	Biblioteca	Biblioteca	25
Colégio Unesc (2º ano II)	21/02/2024	Biblioteca	Biblioteca	25
Colégio Unesc (3º ano I)	22/02/2024	Biblioteca	Biblioteca	25
Colégio Unesc (4º ano II)	22/02/2024	Biblioteca	Biblioteca	25
Colégio Unesc (6º ano II)	22/02/2024	Biblioteca	Biblioteca	25
Colégio Unesc (7º ano II)	22/02/2024	Biblioteca	Biblioteca	25
Colégio Unesc (6º ano I)	22/02/2024	Biblioteca	Biblioteca	25
Colégio Unesc (4º ano I)	23/02/2024	Biblioteca	Biblioteca	25
Colégio Unesc (1º ano II)	23/02/2024	Biblioteca	Biblioteca	25
Colégio Unesc (3ª Série I)	23/02/2024	Biblioteca	Biblioteca	25
Colégio Unesc (2ª Série I)	23/02/2024	Biblioteca	Biblioteca	25
Centro Gerar - jovem aprendiz matutino	23/02/2024	Biblioteca	Biblioteca	15
Colégio Unesc (7º ano I)	26/02/2024	Biblioteca	Biblioteca	25
Colégio Unesc (1ª Série I)	26/02/2024	Biblioteca	Biblioteca	25
Colégio Unesc (3ª Série II)	26/02/2024	Biblioteca	Biblioteca	25
Curso de Psicologia	27/02/2024	Biblioteca	Biblioteca	30
Curso de Estética	27/02/2024	Biblioteca	Biblioteca	25
Colégio Unesc (1ª Série II)	28/02/2024	Biblioteca	Biblioteca	25
Colégio Unesc (2ª Série II)	28/02/2024	Biblioteca	Biblioteca	25
Ciências Contábeis	29/02/2024	Biblioteca	Biblioteca	70
Curso de Nutrição (5ª fase)	04/03/2024	Biblioteca	Biblioteca	20
Curso de Nutrição (TCC)	04/03/2024	Biblioteca	Biblioteca	30
Curso de Ciências Biológicas	04/03/2024	Biblioteca	Biblioteca	25
Ciências Contábeis	06/03/2024	Biblioteca	Biblioteca	30
Curso de Nutrição (4ª fase)	06/03/2024	Biblioteca	Biblioteca	23
Curso de Nutrição (2ª fase)	07/03/2024	Biblioteca	Biblioteca	30
Curso de Fisioterapia	07/03/2024	Biblioteca	Biblioteca	35
Colégio Unesc (1º ano)	07/03/2024	Biblioteca	Biblioteca	23
Curso de Nutrição (3ª fase)	08/03/2024	Biblioteca	Biblioteca	33
Curso de Educação Física	08/03/2024	Biblioteca	Biblioteca	35
Curso de Direito	08/03/2024	Biblioteca	Biblioteca	40
Curso de Fisioterapia (1ª fase)	11/03/2024	Biblioteca	Biblioteca	70
Curso de Nutrição (1ª fase)	13/03/2024	Biblioteca	Biblioteca	40
Centro Gerar Jovem aprendiz	15/03/2024	Biblioteca	Biblioteca	18
Técnico em Necropsia	16/03/2024	Biblioteca	Biblioteca	15
Curso de Pedagogia	26/03/2024	Biblioteca	Biblioteca	25



Instituição/Curso	Data/ período	Local	Organização	Nº de participantes aprox.
Visita Orientada adolescente William CZ	05/04/2024	Biblioteca	Biblioteca	01
Curso de Artes Visuais	09/04/2024	Biblioteca	Biblioteca	30
IFSC	12/04/2024	Biblioteca	Biblioteca	12
Curso de Design	18/04/2024	Biblioteca	Biblioteca	25
Colégio Extensão X	19/04/2024	Biblioteca	Biblioteca	21
EJA - Bairro da Juventude	26/04/2024	Biblioteca	Biblioteca	24
Técnico em Vendas do Bairro da Juventude	30/04/2024	Biblioteca	Biblioteca	32
Primeiros Socorros Real	09/05/2024	Biblioteca	Biblioteca	48
Escola São Domingos – Torres	10/05/2024	Biblioteca	Biblioteca	39
EJA Criciúma	21/05/2024	Biblioteca	Biblioteca	16
EJA Criciúma	22/05/2024	Biblioteca	Biblioteca	13
Primeiros Socorros Real	22/05/2024	Biblioteca	Biblioteca	48
Escola Murialdo – Araranguá	22/05/2024	Biblioteca	Biblioteca	50
Visita guiada do projeto Primeiros Socorros Real de Torres	27/05/2024	Biblioteca	Biblioteca	47
Escola Ernani Cotrin - Lauro Müller	14/06/2024	Biblioteca	Biblioteca	51
Colégio Quintino Rizieri – Içara	26/06/2024	Biblioteca	Biblioteca	23
Colégio Sagrada Família de Forquilha	26/06/2024	Biblioteca	Biblioteca	22
Instituto Estadual de Educação Marcílio Dias de Torres	28/06/2024	Biblioteca	Biblioteca	110
Instituto Educacional Madre Elisa Savoldi	01/07/2024	Biblioteca	Biblioteca	22
EEB José do Patrocínio -Siderópolis	03/07/2024	Biblioteca	Biblioteca	64
EEB Abílio Cesar Borges - Nova Veneza	09/07/2024	Biblioteca	Biblioteca	45
EMEF. Professor João Steigleder - Morrinhos do Sul	10/07/2024	Biblioteca	Biblioteca	49
Instituto Educacional Professor Padre Schuller	02/08/2024	Biblioteca	Biblioteca	64
Turma Claudia Milanez Sachet	05/08/2024	Biblioteca	Biblioteca	17
EEB Luiz Tramontin – Forquilha	06/08/2024	Biblioteca	Biblioteca	60
Bairro da juventude	07/08/2024	Biblioteca	Biblioteca	30
EEB Luiz Tramontin – Forquilha	08/08/2024	Biblioteca	Biblioteca	60
EEB Padre Schuller - Cocal do Sul	09/08/2024	Biblioteca	Biblioteca	16
Escola José Patrocínio - Siderópolis	12/08/2024	Biblioteca	Biblioteca	17
Curso de Ciências Contábeis	15/08/2024	Biblioteca	Biblioteca	16
EEB Timbé do Sul	16/08/2024	Biblioteca	Biblioteca	30
EEB Padre Schuller - Cocal do Sul	16/08/2024	Biblioteca	Biblioteca	25
Escola Monsenhor Bernardo Peters - Treze de Maio	20/08/2024	Biblioteca	Biblioteca	20
EEB João Dagostin - Quarta Linha	21/05/2024	Biblioteca	Biblioteca	32
EEB Angelo Izé – Forquilha	23/08/2024	Biblioteca	Biblioteca	06
EEB Vitório Búrgio	23/08/2024	Biblioteca	Biblioteca	39
EEB Antônio Guglielmi Sobrinho	26/08/2024	Biblioteca	Biblioteca	43

Instituição/Curso	Data/ período	Local	Organização	Nº de participantes aprox.
EEB Melchiades Bonifácio Espindola	28/08/2024	Biblioteca	Biblioteca	45
EEB Bulcão Viana	28/08/2024	Biblioteca	Biblioteca	16
EEB Solange de Borba	28/08/2024	Biblioteca	Biblioteca	16
EEB Milanez Netto	29/08/2024	Biblioteca	Biblioteca	50
Colégio Marista	30/08/2024	Biblioteca	Biblioteca	50
EEB Casemiro de Abreu	30/08/2024	Biblioteca	Biblioteca	60
Colégio Rogacionista	02/09/2024	Biblioteca	Biblioteca	42
Cras Tereza Cristina	03/09/2024	Biblioteca	Biblioteca	21
Colégio Dom Orione – Siderópolis	04/09/2024	Biblioteca	Biblioteca	19
Escola: Monsenhor Bernardo Peters - Treze de Maio	10/09/2024	Biblioteca	Biblioteca	33
EEB Governador Heriberto Hulse	12/09/2024	Biblioteca	Biblioteca	69
EEB Princesa Isabel	17/09/2024	Biblioteca	Biblioteca	81
EEB Miguel Giacca	18/09/2024	Biblioteca	Biblioteca	150
EEB Princesa Isabel	19/09/2024	Biblioteca	Biblioteca	83
EEB Maria Solange Borba	19/09/2024	Biblioteca	Biblioteca	51
Colégio Salete Scott - Içara	20/09/2024	Biblioteca	Biblioteca	43
Colégio Maximiliano Gaidzinski – Cocal do Sul	23/09/2024	Biblioteca	Biblioteca	41
EEB Tranquilo Pizzetti	24/09/2024	Biblioteca	Biblioteca	163
EEB Vitorio Búrgio	26/09/2024	Biblioteca	Biblioteca	19
EEB Colégio Evolução	01/10/2024	Biblioteca	Biblioteca	25
EEB Antônio Colonetti – Içara	07/10/2024	Biblioteca	Biblioteca	45
EEB Saul Ulysséa – Laguna	08/10/2024	Biblioteca	Biblioteca	86
CEDUP	08/10/2024	Biblioteca	Biblioteca	37
EEB Araranguá	10/10/2024	Biblioteca	Biblioteca	45
CEDUP	10/10/2024	Biblioteca	Biblioteca	90
EEB Walter Holthausen - Lauro Müller	22/10/2024	Biblioteca	Biblioteca	29
EEB Irmã Edviges	23/10/2024	Biblioteca	Biblioteca	62
Escola SESI/EJA	24/10/2024	Biblioteca	Biblioteca	27
EEB de Araranguá	05/11/2024	Biblioteca	Biblioteca	47
EEB de Araranguá	07/11/2024	Biblioteca	Biblioteca	49
Total: 107				3993

Fonte: Biblioteca Central (2024)

Quadro 459 – Biblioteca Central: Ações comunitárias

Atividade	Data/ período	Local	Organização	Nº de participantes aprox.
Pintura facial	27/04/2024	EMEB José Contim Portela	Biblioteca	40
Pintura facial	15/06/2024	UPA 24h Boa Vista	Biblioteca	50
Pintura facial	22/06/2024	Aniversário da Unesc - Centro	U Biblioteca nesc	100
Escultura de balões	28/10/23	Criciúma	Biblioteca	55
Pintura facial	10/07/2024	Feira do livro – Criciúma	Biblioteca	50
Escultura de balões	16/12/23	Criciúma	Biblioteca	40
Total: 6				335

Fonte: Biblioteca Central (2024)

Quadro 460 – Biblioteca Central: Outras atividades

Atividade	Data/ período	Local	Organização	Nº de participantes aprox.
Campanha para doações de livros para vítimas das cheias no Rio Grande do Sul	09/05/2024	Biblioteca Central	Biblioteca Central	-
Campanha para doações de livros para Presídio Regional de Araranguá	19/06/2024	Biblioteca Central	Biblioteca Central	-
Doação de livros para Biblioteca da Empresa: Teixeira Indústria	30/09/2024	Biblioteca Central	Biblioteca Central	-
Campanha e entrega de tampinhas e lacres para a Rede Feminina de Combate ao Câncer de Criciúma	Frequente	Biblioteca Central Biblioteca Hospital São José	Biblioteca Central	-
Dicas de leitura na Rádio Unesc	Frequente	Rádio Unesc	Biblioteca Central	-
Dicas de leitura no Instagram	Frequente	Unesc	Biblioteca Central	-
Lançamento de livro: “Enedina: de Laguna a Criciúma, a saga de uma guerreira”. Autora: Kelly Cristina Fernandes da Rosa	22/08/2024	Biblioteca Central	Editora	30
Semana Nacional do Livro e da Biblioteca: Exposição: “Meu momento de leitura”	28/10 a 01/11/2024	Biblioteca Central	Biblioteca Central	10
Semana Nacional do Livro e da Biblioteca: “Poesia de Lombada”	28/10 a 01/11/2024	Biblioteca Central	Biblioteca Central	-
Semana Nacional do Livro e da Biblioteca: “Mural interativo”	28/10 a 01/11/2024	Biblioteca Central	Biblioteca Central	40
Semana Nacional do Livro e da Biblioteca: “Escape room”	30/10 a 01/11/2024	Biblioteca Central	Biblioteca Central	60
Semana Nacional do Livro e da Biblioteca: Biblioterapia	31/10/2024	Biblioteca Central	Biblioteca Central	08
Lançamento de livro: Guia simplificado de práticas integrativas e complementares em saúde. Autores: Haylla Santos de Sousa, Luciane Bisognin Cerebrito, Jacks Soratto	29/11/2024	Biblioteca	Editora	50

Fonte: Biblioteca Central (2024)

Quadro 461 – Biblioteca Central: Serviços das Bibliotecas

Serviços	Total
Empréstimo de material (bibliográfico e Biblioteca das Coisas)	141.217
Consulta de material bibliográfico	51.354
Apresentação da Biblioteca	107
Elaboração de fichas catalográficas	438
Sistema de Segurança material bibliográfico	4.385
Empréstimo salas de estudos	4.194
Restauração acervo	459
Digitalização (Sumário + acessibilidade)	394
Aluno capacitados em oficinas	1.392
Confecção de carteirinha	1.869
Comutação Bibliográfica	608

Fonte: Biblioteca Central (2024)

Quadro 462 – Biblioteca Central: Materiais incorporados ao acervo

Acervo	Total
Livros	2.262
Periódicos	443
Artigos	207
Troféus e homenagens UNESCO	25
Repositório Institucional	769
E-book open access	253
Total	3.959

Fonte: Biblioteca Central (2024)

Quadro 463 – Biblioteca Central: Frequência

Períodos	Total
Matutino	89.798
Vespertino	156.642
Noturno	132.618
Total	379.058

Fonte: Biblioteca Central (2024)

Quadro 464 – Biblioteca Central: Uso Internet

Períodos	Total
Matutino	8.716
Vespertino	13.861
Noturno	10.640
Total	33.217

Fonte: Biblioteca Central (2024)

Quadro 465 – Biblioteca Central: Aquisições

Tipo do Acervo	Ano anterior	Acervo atual
Livros Títulos	84.796	85.767
Livros Volumes	170.666	172.935
Periódicos (assinatura)	67	8
Periódicos (doação)	787	787
Mapas	117	117
CD-ROM	1.213	1.213
Normas	811	812
DVD	688	688

Fonte: Biblioteca Central (2024)

Quadro 466 – Bases de dados

Base de dados	Área do Conhecimento	Tipo de material
UpToDate	Ciências da saúde	Artigos
RT-On-line	Ciências Sociais Aplicadas	Artigos
Minha Biblioteca	Multidisciplinar	E-books
Portal de Periódicos da CAPES (92 coleções)	Multidisciplinar	Artigos

Fonte: Biblioteca Central (2024)

Quadro 467 – Achados e perdidos

Períodos	Total
Achados e perdidos no campus	726
Itens achados devolvidos (Obs.: os demais itens que não foram retirados, foram encaminhados para doações)	228
Itens ativos que não cumpriram o prazo	333
Itens doados	165

Fonte: Biblioteca Central (2024)

4.5.1 Arquivo Central

São atribuições do Arquivo Central:

- Servir à administração, tendo como instrumento de apoio os documentos por ele protegidos e preservados, visando a sua utilização;
- Coordenar, supervisionar e controlar a gestão de documentos (procedimentos e operações técnicas referentes a sua produção, tramitação, uso, avaliação e arquivamento) no âmbito institucional, abrangendo as atividades dos arquivos setoriais e arquivo permanente;
- Custodiar, conservar, definir o arranjo e as formas de divulgação do acervo documental;
- Preservar o acervo arquivístico produzido e recebido no desenvolvimento das funções e atividades da UNESCO;
- Definir padrões de segurança para o acervo documental seja na forma física ou arquivo eletrônico;
- Garantir o acesso aos documentos, resguardando aqueles que requeiram sigilo e restrições;
- Normatizar a reprodução e consulta dos documentos;
- Promover intercâmbio com outras instituições no âmbito da arquivística;
- Acompanhar os procedimentos para a efetiva eliminação dos documentos que constam na Listagem de Eliminação e lavrar a respectiva Ata de Eliminação;
- Regulamentar o funcionamento do Arquivo Central.

Atividades:

- Organização o arquivo com a documentação produzida pela Instituição.
- Recebimento de documentação dos setores da Instituição, para que seja cumprido seu prazo de guarda determinado pela Tabela de Temporalidade Documental – TTD (intermediário, permanente e eliminação).
- Avaliação de documentos recebidos pelos Setores da Instituição.
- Controle de circulação dos documentos do Arquivo, por meio de protocolos de empréstimos e guias de transferências e eliminação.

- Orientação aos Setores quanto ao correto procedimento de guarda e descarte da documentação produzida e recebida pela Instituição, bem como a aplicação da TTD na documentação produzida e recebida pela Instituição.
- Empréstimo ao Setor que originou o documento.
- Elaboração de listagem de eliminação acompanhada de ata, devidamente assinada pela Coordenação do Setor, para que ocorra o descarte, ficando o procedimento devidamente autorizado e documentado.
- Descarte de documentos, utilizando a fragmentadora ou acompanhando o descarte em empresas especializadas em reciclagem, respeitando o meio ambiente e a segurança informacional.
- Digitalização de documentos dos dossiês dos cursos de graduação, que por ventura não tenha sido digitalizado na matrícula.
- Suporte na digitalização das pastas (dossiês) dos professores.

4.6 SECRETARIA DE DIVERSIDADES E POLÍTICAS DE AÇÕES AFIRMATIVAS

Quadro 468 – Dados da Secretaria de Diversidades e Políticas Afirmativas

Secretaria de Diversidades e Políticas Afirmativas	
Pró-Reitoria	Proen
Gestor / Responsável	Janaina Damásio Vitorio
Portaria (nomeação)	Portaria 35/2018/Reitoria
Missão (quando houver)	Promover o reconhecimento da diversidade e articular a criação de políticas afirmativas para a construção de uma cultura de paz

Fonte: Secretaria de Diversidades e Políticas Afirmativas (2024)

Quadro 469 – Secretaria de Diversidades e Políticas Afirmativas: Relatório de atividades 2024

Atividades	Data/ período	Local	Organização	C.H.	Nº de participantes
Formação dos professores – Cultura de paz e comunicação assertiva	08/02/24	E.E.B Bernardino Sena Campos	Sec. Diversidades e Políticas de Ações Afirmativas e Centac	4h	30
Programa de equidade racial	De 07/03/24 a 13/03/24	UNESC	Secretaria de Diversidades e Neabi	12h	31
8M – Mulheres que nos representam: uma roda de conversa sobre violência contra mulher	12/03/24	UNESC	Coletivo 8m Secretaria De Diversidades	3h	100
Roda de conversa sobre conceitos dentro do guarda-chuva da Diversidades	20/03/24	Unesc - Colaboradores Sama	Secretaria de Diversidades	3h	50



Atividades	Data/ período	Local	Organização	C.H.	Nº de participantes
Cine Debate sobre Usuários do Serviço de Saúde Mental e Atenção Psicossocial – Campanha da Luta Antimanicomial Unesc	27/05/24	DCE - UNESC	Centro Acadêmico de Psicologia, LASMAP e Secretaria de Diversidades	1h	31
Campanha Bullying nas Escolas	29/05/24	Colégio Interação no Morro da Fumaça	Programa Acolher e Secretaria de Diversidades	1h	6
Campanha Bullying nas Escolas	13/06/24	Escola Udo Deeke	Programa Acolher e Secretaria de Diversidades	1h	6
Campanha Bullying nas Escolas	21/06/24	Escola Princesa Isabel - Morro da Fumaça	Secretaria de Diversidades	4h	30
Programa de equidade racial	De 26/06/24 a 02/08/24	UNESC	Secretaria de Diversidades	6h	21
Campanha Bullying nas Escolas	10/10/24	Escola Princesa Isabel - Morro da Fumaça	Secretaria de Diversidades	4h	300
Capacitação em Comunicação Não Violenta para PROADH	16/10/24	UNESC	Secretaria de Diversidades	4H	13
Total: 11				43h	618

Fonte: Secretaria de Diversidades e Políticas Afirmativas (2024)

Quadro 470 – Secretaria de Diversidades e Políticas Afirmativas: Participação em eventos

Evento	Data/ período	Local	Organização	C.H.	Nº de participantes
“Diálogos sobre a Saúde da População Preta, Parda e Indígena: Desafios e Previsões”	09/04/24	VI Jornada Integrada da Saúde	Cursos da saúde Unesc	3h	30
Envelhecimento e Saúde Mental dos Professores	09/04/24	SINTE - Sindicato dos Trabalhadores em Educação	SINTE	4h	40
1ª Conferência Internacional das Favelas	10/06/24	UNESC	CUFA	1h	5
4ª conferência LGBTQI-APN+ do extremo sul catarinense	29/06/24	Sala Acolher	Movimentos Sociais LGBTQI-APN+, GEPAC, ACR etc	8h	100
Diálogo propositivo para os candidatos à prefeitura de Criciúma	17/09/24	UNESC	Propiex e secretaria de diversidades	4h	aberto ao público
Setembro Amarelo: Uma conversa sobre Saúde Mental e a população LGBTQIAPN+	19/09/24	UNESC	DDH, Residência Multi, Acolher e Secretaria de Diversidades	4h	15

Evento	Data/ período	Local	Organização	C.H.	Nº de participantes
Vivercom nos Parques: Parque Nações Naspoline - Próspera	28/09/24	Paque Nações	Vivercom, Propiex e secretaria de diversidades	5h	aberto ao público
Favelas em Movimento	29/09/24	Comunidade Santo André	Favela em Movimento, Secretaria de Diversidades e Neabi	6h	Comunidade Santo André
Escola de Lideranças Comunitária Içara - Comunicação não violenta	04/11/24	Içara	Programa de Extensão Unesc e Secretaria de Diversidades	5h	23
Papel da Educação na construção de uma sociedade antirracista	13/11/24	La Moda	Projeto Somos Diversos La Moda e Secretaria de Diversidades	4h	50
3º AQUILOMBAR	20/11/24	OPEPA	Sec. Diversidades, Neabi, COPIRC e COMPIRC	4h	aberto ao público
1º Fórum de Universidades pela Paz	25/11/24 a 27/11/24	Hotel e Centro de Eventos Florianópolis	FOUP	36H	aberto ao público
Programação Dia da Consciência Negra Colégio Marista Social	27/11/24	Colégio Social Renascer	Colégio Social Renascer	4h	120
Total:				88h	383

Fonte: Secretaria de Diversidades e Políticas Afirmativas (2024)

Quadro 471 – Secretaria de Diversidades e Políticas Afirmativas: Apresentações de trabalhos em eventos

Apresentações de eventos
FOUP - 1º Fórum de Universidades pela Paz - Painel 3: Diversidades, Equidade e Inclusão: A Representatividade Conta - Diversidades e desigualdades: a busca pela garantia da cidadania para todas as pessoas. Janaina Damásio Vitorio - Universidade do Extremo Sul Catarinense

Fonte: Secretaria de Diversidades e Políticas Afirmativas (2024)

4.7 LABORATÓRIOS DE ENSINO

4.7.1 Laboratórios de Ensino da Área da Saúde - LEAS

Quadro 472 – Dados Laboratórios de Ensino da Área da Saúde - LEAS

Laboratórios de Ensino da Área da Saúde	
Pró-Reitoria	Pró-Reitoria de Ensino
Gestor / Responsável	Claudia Peluso Martins
Portaria (nomeação)	Portaria n.46/2023/Reitoria
Total de técnicos	26
Total de docentes	00

Fonte: LEAS (2024)

Quadro 473 – Atividades Práticas no LEAS em 2024

Laboratório	Aulas Práticas	Monitorias	Estudos	TCC	Atendimentos Diversos
Anatomia I e II	605	01	97	-	-
Patologia	36	-	-	-	02
Morfofuncional	305	-	01	-	-
Estética Capilar	59	-	-	04	-
Estética Facial	64	-	-	10	04
Nutrição e Gastronomia	185	-	-	-	52
Nutrição e Gastronomia – Bairro da Juventude	21	-	-	-	-
Química I, II e III	383	-	-	-	06
Química I-Parque	13	-	-	-	-
Controle de Qualidade	62	-	-	-	-
Farmacotécnica e Cosmologia	62	-	-	-	-
Multifuncional	247	01	-	-	07
Imagenologia	87	-	-	-	53
Prótese	323	01	-	-	-
LENAC I	138	-	-	-	-
Microbiologia	163	-	-	-	-
Parasitologia	253	-	02	-	01
Bioquímica	115	-	-	-	-
LENAC II	89	-	-	-	-
Fitoterápico	157	-	-	-	-
Microscopia I e II	374	08	27	-	02
Habilidades I, II, III e IV	1066	26	09	-	41
Técnica Operatória	203	-	01	-	06
Centro de Simulação	29	-	-	-	-
Realidade Mista	140	-	-	-	33
Total	5.179	37	137	14	207

Fonte: LEAS (2024)

Quadro 474 – Relatório de visitas atendidas pelo LEAS em 2024

Escola	Data	Laboratórios	Nº de participantes
Colégio Stella Maris – Laguna - SC	05/04/24	Microbiologia e Nutrição e Gastronomia	39
Colégio Extensão X – Araranguá – SC	19/04/24	Anatomia	34
EJA Bairro da Juventude	26/04/24	Nutrição e Gastronomia	22
Curso Técnico em vendas – Bairro da Juventude	30/04/24	Habilidades	30
Escola São Domingos – Torres – RS	10/05/24	Bioquímica	37
Escola Murialdo – Araranguá – SC	22/05/24	Nutrição e Gastronomia e Anatomia	48
Colégio Adventista – Criciúma – SC	27/05/24	Patologia	50
Escola Ernani Cotrin – Lauro Müller – SC	14/06/24	Habilidades	46
Colégio Sagrada Família – Forquilha – SC	26/06/24	Patologia e Microbiologia	22
Instituto Educacional Madre Elisa Savoldi – Sombrio – SC	01/07/24	Pré-Clínica de Odontologia	20
EEB José do Patrocínio – Siderópolis – SC	03/07/24	Patologia, Nutrição e Gastronomia	64
EEB Luiz Felix Barreto – Imaru – SC	05/07/24	Bioquímica, Microscopia e Microbiologia	44
EEB Abílio Cesar Borges – Nova Venéza – SC	09/07/24	Patologia, Bioquímica e Microscopia	42



Escola	Data	Laboratórios	Nº de participantes
Instituto Educacional Padre Schuller	02/08/24	Habilidades	60
EEB Luiz Tramontin	06/08/24	Microscopia e Química	60
Bairro da Juventude	07/08/24	Microscopia, Habilidades e Microbiologia	30
Escola Luiz Tramontin	08/08/24	Patologia e Habilidades	60
EEB Padre Schuller – Cocal do Sul – SC	09/08/24	Patologia e Bioquímica	16
Escola José do Patrocínio – Siderópolis – SC	12/08/24	Bioquímica	17
EEB Padre Schuller	16/08/24	Habilidades	23
EEB Timbé do Sul	16/08/24	Habilidades	28
Escola Monsenhor Bernardo Peters – Treze de Maio – SC	20/08/24	Habilidades	20
EEB João Dagostim – Criciúma – SC	21/08/24	Bioquímica e Habilidades	32
EEB Angelo Izé – Forquilha – SC	23/08/24	Bioquímica e Química	6
EEB Vitorio Búrgio	23/08/24	Química e habilidades	39
EEB Melchades Bonifácio Espindola – Balneário Rincão – SC	28/08/24	Química e Nutrição e Gastronomia	45
EEB Bulcão Viana e Solange de Borba – Praia Grande – SC	28/08/24	Nutrição e Gastronomia	36
EEB Milanez Netto – Criciúma – SC	29/08/24	Microbiologia	50
Colégio Marista – Criciúma - SC	30/08/24	Bioquímica, Nutrição e Gastronomia	50
Casemiro de Abreu – Curitiba – SC	30/08/24	Química e Bioquímica	60
CRAS Teresa Cristina	03/09/24	Bioquímica e Habilidades	20
Colégio Dom Orione	04/09/24	Bioquímica	17
Colégio Michel – Criciúma – SC	05/09/24	Microscopia	47
Monsenhor Bernardo Peters – Treze de Maio - SC	10/09/24	Nutrição e Gastronomia	30
Governador Heriberto Hulse – Criciúma – SC	12/09/24	Microbiologia	66
Governador Heriberto Hulse – Criciúma – SC	13/09/24	Química	45
EEB Princesa Isabel	17/09/24	Habilidades	10
EEB Miguel Giacca	18/09/24	Habilidades	75
EEB Miguel Giacca	18/09/24	Nutrição e Gastronomia	70
EEB Maria Solange Borba	19/09/24	Habilidades	48
EEB Prof Salete Scott dos Santos – Içara - SC	20/09/24	Microbiologia	46
EEB Colégio Evolução	01/10/24	Química	23
EEB Antônio Colonetti – Içara- SC	07/10/24	Patologia e Química	40
EEB Araranguá – SC	10/10/24	Microbiologia e Bioquímica	43
Escola SESI	04/11/24	Patologia	40
EEB de Araranguá – SC	05/11/24	Nutrição e Gastronomia	45
EEB de Araranguá – SC	07/11/24	Nutrição e Gastronomia	46
Total	47 escolas		

Fonte: LEAS (2024)

Figura 7 – Atividades Práticas no LEAS em 2024



Fonte: LEAS (2024)

Figura 8 – Relatório de visitas atendidas pelo LEAS em 2024

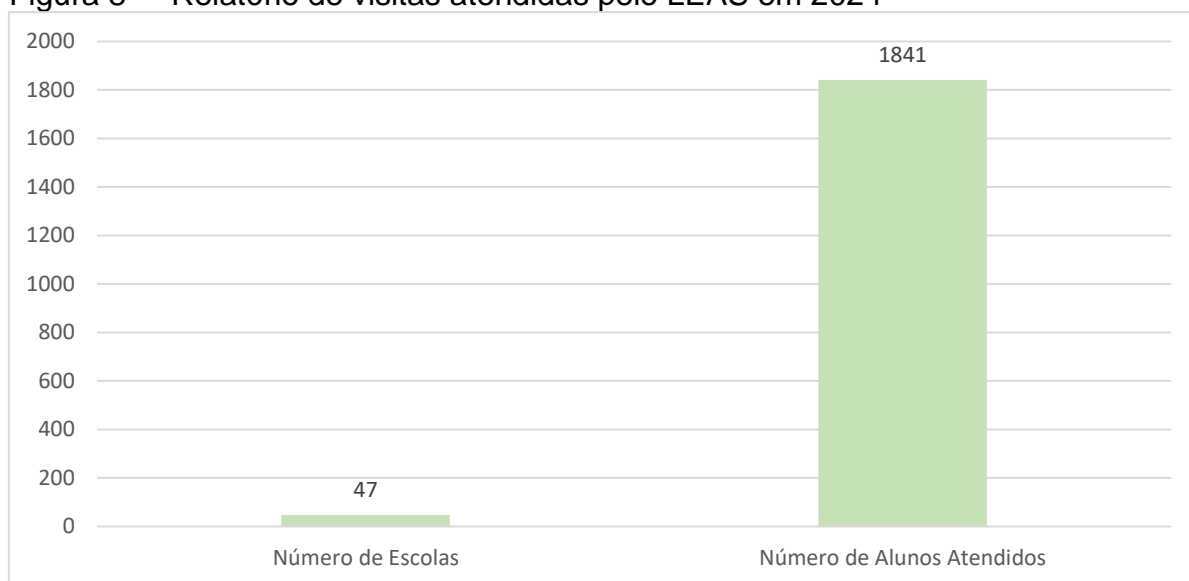

Fonte: LEAS (2024)

4.7.2 Laboratórios de Física Experimental - LaFiEx

Quadro 475 – Aulas Práticas no LaFiEx em 2024

Laboratório	Atividades Práticas
Movimento Retilíneo Uniforme	5
Movimento Retilíneo Uniformemente Variado	5
Dilatação dos Gases	5
Dilatação dos Sólidos	5
Lei de Hooke	5
Pêndulo Amortecido	5

Laboratório	Atividades Práticas
Pêndulo de Torção	5
Força de Atrito	5
Lei do Resfriamento de Newton	5
Lei de Ohm	5
Queda Livre	5
Carga e Descarga de Capacitores	5
Indutância	5
Eletromagnetismo	5
Instrumentação	5
Efeitos da Radiação UV	5
Tubo de Kundt	5
Total:17	85

Fonte: LaFiEx (2024)

Quadro 476 – Relatório de visitas atendidas pelo LaFiEx em 2024

Escola	Data/período	Laboratórios	Nº de participantes
Colégio UNESC (3º Ano I - Fundamental)	07/06/24	LaFiEx	18
Colégio UNESC (3º Ano II - Fundamental)	07/06/24	LaFiEx	22
EMEF Jorge da Cunha Carneiro (7º ano I)	17/06/24	LaFiEx	29
EMEF Jorge da Cunha Carneiro (7º ano II)	19/06/24	LaFiEx	29
Colégio Princesa Isabel (9º ano I) - Morro da Fumaça	25/06/24	LaFiEx	24
Colégio Princesa Isabel (9º ano II) - Morro da Fumaça	25/06/24	LaFiEx	26
EMEF Jorge da Cunha Carneiro (7º ano III)	27/06/24	LaFiEx	25
EMEF Jorge da Cunha Carneiro (7º ano IE- MEF Jorge da Cunha Carneiro (7º ano IV)	2/07/24	LaFiEx	24
EMEF Pe Jose Francisco Bertero (7º e 8º anos)	3/07/24	LaFiEx	50
Colégio Fundação Bradesco (Laguna)	27/08/24	LaFiEx	67
E. M.E. B. José Contim Portella	3/10/24	LaFiEx	49
Total	11 escolas		363

Fonte: LaFiEx (2024)

4.7.3 Laboratório de Geociências e Gestão de Recursos Hídricos

Quadro 477 – Dados setor do Laboratório de Geociências e Gestão de Recursos Hídricos em 2024

Identificação do setor ou serviço Tal	
Pró-Reitoria	Laboratório de Ensino
Gestor / Responsável	Yasmine de Moura da Cunha
Portaria (nomeação)	Portaria n. 44/2021/Reitoria
Total de estagiário	1

Fonte: Laboratório de Geociências e Gestão de Recursos Hídricos (2024)

Quadro 478 – Laboratório de Geociências e Gestão de Recursos Hídricos – Atividades Práticas em 2024

Atividades	Data/ período	Local	Departamento	Turmas	C.H.	Nº de parti- cipantes
Oficina: Materi- ais e Atividades no Ensino de Geografia	05/05/24	Bloco L - Sala 04	Curso de Geografia Curso de Pedagogia	Oficina Geográ- fica II e	3h	20

Atividades	Data/ período	Local	Departamento	Turmas	C.H.	Nº de parti- cipantes
				Ensino de Geografia		
XI Semana Acadêmica da Geografia – Eventos Climatológicos no Rio Grande do Sul e Extremo Sul de Santa Catarina	28/05/24	Bloco L - Sala 04	Curso de Geografia	Geografia História Pedagogia	2h	10
Roda de Conversa: Diálogos com estudantes, egressos e professores de Geografia	27/06/24	Bloco L - Sala 04	Curso de Geografia	Estágio I	3h	18
Minicurso: Educação e Emergência Climática: Saberes e Práticas Criativas em Bacias Hidrográficas	11/09/24 à 12/09/24	Bloco L - Sala 04	V Congresso Ibero-Americano de Humanidades, Ciências e Educação - Pró-Reitoria de Pesquisa, Pós-Graduação, Inovação e Extensão	-	3h	15
Oficina: Situação mundial e no Brasil do ODS 6 - Água Limpa e Saneamento	15/10/24 à 16/10/24	Bloco L - Sala 04	XV Semana de Ciência e Tecnologia da UNESCO - Universidade do Extremo Sul-Catariense	-	3h	10
Oficina de Velas Artesanais Artísticas	25/11/24 à 20/12/24	Bloco L - Sala 04	Diretoria de Extensão, Cultura e Ações Comunitárias	-	3h	29
Total: 6						102

Fonte: Laboratório de Geociências e Gestão Recursos Hídricos (2024)

Quadro 479 – Laboratório de Geociências e Gestão de Recursos Hídricos – Aulas Práticas em 2024

Disciplina	Data	Local	Curso	C.H.	Nº de alunos
Oficina Geográfica II	26/02/24 à 24/06/24	Bloco L - Sala 04	Geografia	3h	1
Estágio I	27/02/24 à 02/07/24	Bloco L - Sala 04	Geografia	3h	4
Geografia Econômica	28/02/24 à 03/07/24	Bloco L - Sala 04	Geografia	3h	3
Políticas e Normas da Educação	29/02/24 à 06/06/24	Bloco L - Sala 04	Geografia	3h	4
Estatística Aplicada a Geografia	01/03/24 à 05/07/24	Bloco L - Sala 04	Geografia	3h	4
PCC VII	02/03/24 à 29/06/24	Bloco L - Sala 04	Geografia	3h	4
Processos Pedagógicos de Geografia	15/05/24	Bloco L - Sala 04	Pedagogia	3h	14
Geologia	27/02/24 à 09/07/24	Bloco L - Sala 04	Ciências Biológicas	3h	30



Disciplina	Data	Local	Curso	C.H.	Nº de alunos
Linguagens Artísticas	25/03/24	Bloco L - Sala 04	Pedagogia	3h	30
PCC VIII	31/07/24 à 27/11/24	Bloco L - Sala 04	Geografia	3h	4
Estágio II	30/07/24 à 03/12/24	Bloco L - Sala 04	Geografia	5h	4
Geopolítica e Organização do Espaço Mundial	29/07/24 à 02/12/24	Bloco L - Sala 04	Geografia	3h	1
Geografia Urbana e Regional	02/08/24 à 06/12/24	Bloco L - Sala 04	Geografia	3h	1
Total:13				41h	104

Fonte: Laboratório de Geociências e Gestão Recursos Hídricos (2024)

Quadro 480 – Laboratório de Geociências e Gestão de Recursos Hídricos – Visitas em 2024

Temas	Data	Local	Escolas	Turmas	C.H.	Nº de alunos
Tipos de Rochas e Minerais	18/06/24	Bloco L - Sala 04	EEB Antonio Colonetti	6º ano EF	3h	72
Estrutura geológica da Terra	03/07/24	Bloco L - Sala 04	EEB Joaquim Ramos	2º ano EM	1h	21
Tipos de Rochas e Minerais	15/08/24	Bloco L - Sala 04	Escola Dehon	6º ano EF	1h	20
Agentes internos e externos, Placas tectônicas, Rochas	20/08/24	Bloco L - Sala 04	EEB Nossa Senhora da Salete	6º ano EF	1h	50
Tipos de Rochas	03/09/24	Bloco L - Sala 04	CEDUP	1º ano EM	1h	40
Tipos de Rochas e Minerais	12/11/24	Bloco L - Sala 04	EEB Vitório Búrigo	6º ano EF	2h	53
Total: 6					9h	256

Fonte: Laboratório de Geociências e Gestão de Recursos Hídricos (2024)

Quadro 481 – Laboratório de Geociências e Gestão de Recursos Hídricos – Reuniões em 2024

Atividades	Data	Local	Organização	C.H.	Nº de participantes
Planejamento atividades LabGeoRH	08/01/24 à 13/12/24	Bloco L - Sala 04	Coordenação LabGeoRh	2h	2
Subprojeto PIBID	25/01/24 à 08/04/24	Bloco L - Sala 04	Orientadora	2h	10
Projeto de Extensão	23/03/24 à 17/12/24	Bloco L - Sala 04	Coordenação projeto	2h	5
NDE Curso de Geografia	29/02/24 à 19/12/24	Bloco L - Sala 04	Coordenação Curso de Geografia	2h	5
Total: 04				10h	22

Fonte: Laboratório de Geociências e Gestão de Recursos Hídricos (2024)

Figura 9 – Registro de Atividades Práticas, Aulas Práticas e Visitas no Laboratório de Geociências e Gestão de Recursos Hídricos em 2024

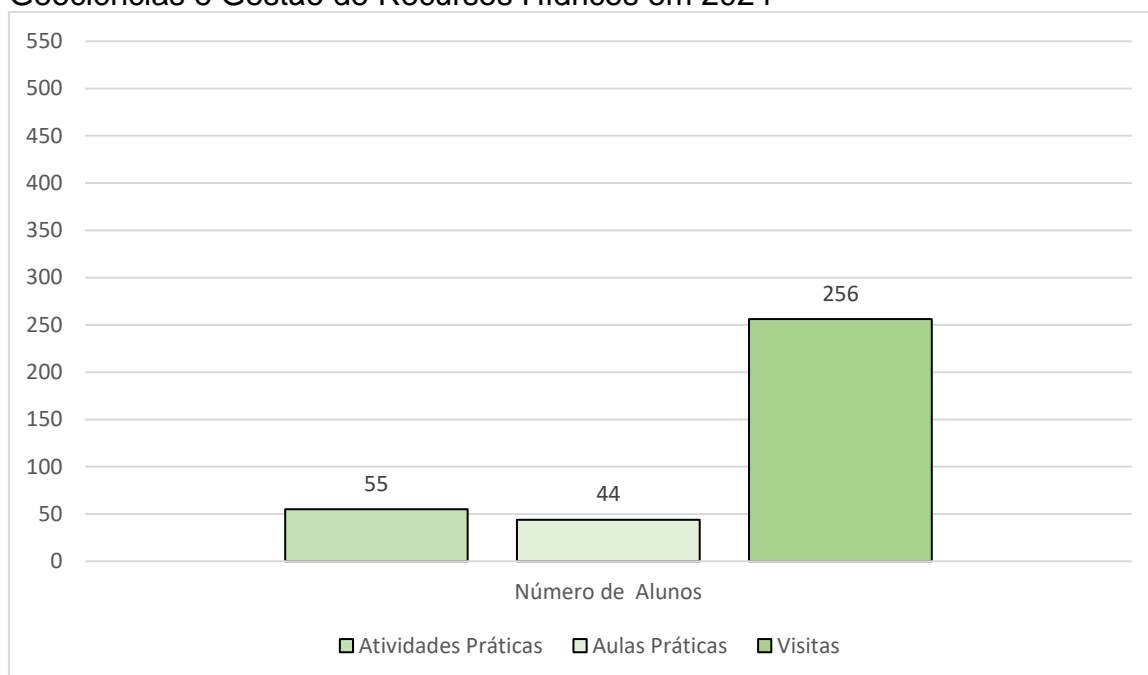

Fonte: Laboratório de Geociências e Gestão de Recursos Hídricos (2024)

Figura 10 – Registro de Reuniões no Laboratório de Geociências e Gestão de Recursos Hídricos em 2024

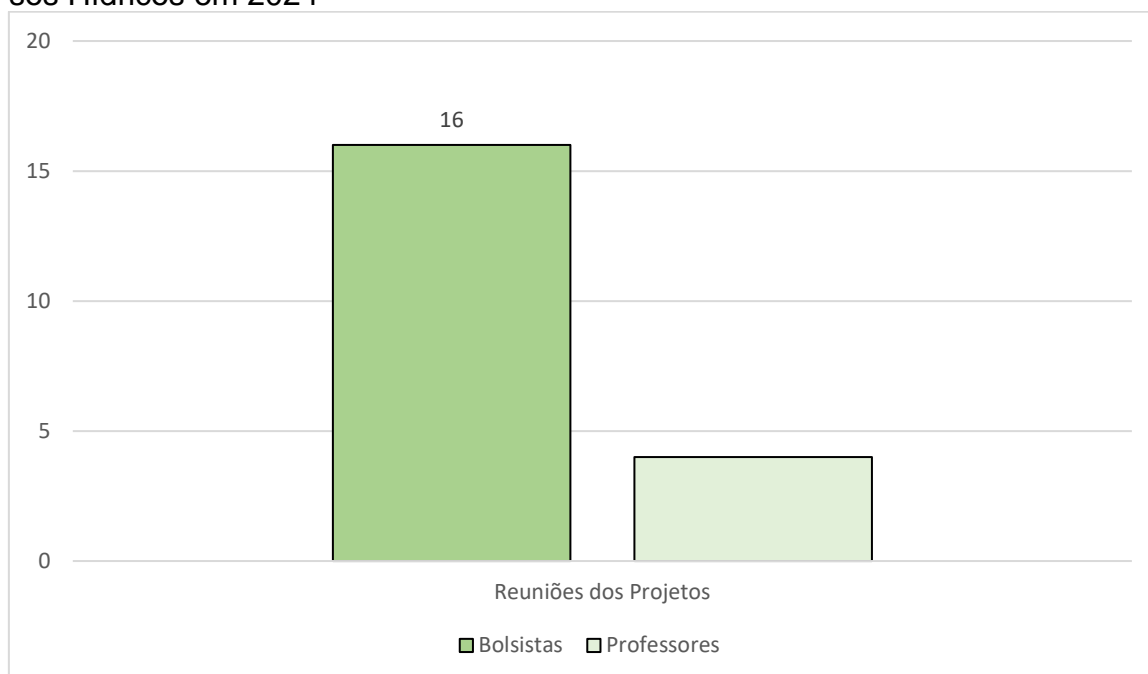

Fonte: Laboratório de Geociências e Gestão de Recursos Hídricos (2024)

4.7.4 Laboratórios Artes Visuais

Quadro 482 – Aulas Práticas no Ateliê de Pintura em 2024

Laboratório	Atividades Práticas
Laboratório formativo 5 estudos preliminares	6

Laboratório	Atividades Práticas
Produção de obras	10
Laboratório de desenho I	18
Laboratório de desenho II	15
Laboratório de Pintura II	17
Laboratório de desenho I	12
Total	62

Fonte: Laboratórios de Artes Visuais (2024)

Quadro 483 – Aulas Práticas no Ateliê de Cerâmica e escultura em 2024

Laboratório de Desenho Contemporâneo	Atividades Práticas
Aquecimento em desenho + desenho ditado	18
Avaliação de portfolio	04
Introdução da arte urbana	06
Caminhar como pratica artística	09
Coletivos de arte e ativismo + produção artística	06
Total	43

Fonte: Laboratórios de Artes Visuais (2024)

Quadro 484 – Aulas Práticas no Ateliê de Serigrafia e Gravura em 2024

Laboratório	Atividades Práticas
Técnicas de gravura	12
Introdução da arte urbana	04
Caminhar como pratica artística	09
Coletivos de arte e ativismo + produção artística	06
Aulas do ensino da arte	12
Teorias do ensino da arte no ensino médio	12
Total	55

Fonte: Laboratórios de Artes Visuais (2024)

Quadro 485 – Aulas Práticas no estúdio Fotográfico em 2024

Laboratório	Atividades Práticas
Princípio da fotografia	03
Exercícios básicos de fotografia	09
Exercícios e acompanhamento para o trabalho final	08
Praticas Fotográficas em estúdio	14
Fotografia e macro	06
Natureza Morta e foto produto	03
Exposição fotográfica	03
Total	46

Fonte: Laboratórios de Artes Visuais (2024)

Quadro 486 – Aulas Práticas Sala de Teatro em 2024

Laboratório	Atividades Práticas
Confecção de mascaras	07
Apreciação estética	06
Criação de cenas com mascaras teatrais	04
Trabalho de sensibilização corporal e projeto de performance	12
Trabalho de sensibilização corporal	08
Apreciação audiovisual	06
Total	43

Fonte: Laboratórios de Artes Visuais (2024)

Quadro 487 – Visitas Laboratórios de Artes Visuais em 2024

Escola	Data/período	Laboratórios	Nº de participantes
Colégio Unesc	15/04/24	cerâmica	25
Colégio Unesc	17/04/24	cerâmica	25
Colégio Unesc	28/04/24	Teatro	28
Colégio Unesc	29/05/24	Pintura	28
Colégio Unesc	05 e 06/05/24	Pintura	25
Colégio Unesc	14/06/24	Fotografia	40
Colégio Unesc	20 e 21/06/24	Pintura	28
Colégio Unesc	07/08/24	Pintura	28
Colégio Unesc	30/08/24	Gravura	25
Colégio Unesc	06/09/24	Pintura	25
Colégio Unesc	29/08/24	Gravura	25
Colégio Unesc	05/09/24	Pintura	28
Colégio Unesc	27/09/24	Pintura	28
Colégio Unesc	09/10/24	Cerâmica	25
Colégio Unesc	16/10/24	Pintura	25
Colégio Unesc	23/10/24	Pintura	25
Colégio Unesc	21 e 28/10/24	Pintura	28
Frasseto	16 e 23/09/24	Cerâmica	28
Total	14 escolas		383

Fonte: Laboratórios de Artes Visuais (2024)

4.8 CLÍNICAS INTEGRADAS

Quadro 488 – Dados Clínicas Integradas

Clínicas Integradas	
Pró-Reitoria	PROEN
Responsável Técnica	Carine dos Santos Cardoso
Portaria (nomeação)	Portaria 67/2022/Reitoria

Fonte: Clínicas Integradas (2024)

Quadro 489 – Clínicas Integradas: Relatório de atividades 2024

Atendimentos	2024/1	2024/2	Total
Ambulatório de Atenção à Saúde da Pessoa com Fibromialgia - AMASF	1.894	3.076	4.970
Centro Especializado em Reabilitação – CER II	8.533	9.635	18.168
Farmácia Escola	26.310	29.375	55.685
Farmácia Solidária – pacientes contemplados	3.973	5.686	9.659
Farmácia Solidária – valores dos medicamentos doados	R\$559.201,46	R\$727.410,30	R\$1.286.611,76
Núcleo de Promoção e Atenção Clínica à Saúde do Trabalhador – NUPAC-ST	1.079	1.171	2.250
Serviço de Biomedicina	220	39	259
Serviço de Enfermagem	21.371	25.201	46.572
Serviço de Fisioterapia	5.229	5.753	10.982
Serviço de Medicina	6.239	7.318	13.557
Serviço de Nutrição	712	930	1.642
Serviço de Odontologia	4.281	6.587	10.868
Serviço de Psicologia	4.970	4.528	9.498
Serviço Especializado em Reabilitação Cardiorpulmonar – SERC	8.012	9.101	17.113
Suporte Básico de Vida em Saúde – SOS	335	544	879
Prontuários físicos utilizados em pesquisa	702	33	735

Atendimentos	2024/1	2024/2	Total
Total	93.860	108.977	202.837

Fonte: Clínicas Integradas (2024)

Quadro 490 – Pacientes Residentes em Criciúma

Atendimentos	2024/1	2024/2	Total
Centro Especializado em Reabilitação – CER II	6.139	7.017	13.156
Farmácia Escola	26.310	29.375	55.685
Farmácia Solidária – pacientes contemplados	5.306	8.978	14.284
Núcleo de Promoção e Atenção Clínica à Saúde do Trabalhador – NUPAC-ST	999	1.057	2.056
Serviço de Biomedicina	200	38	238
Serviço de Enfermagem	21.371	25.201	46.572
Serviço de Fisioterapia	4.591	5.099	9.690
Serviço de Medicina	6.529	7.659	14.188
Serviço de Nutrição	636	857	1.493
Serviço de Odontologia	4.010	5.345	9.355
Serviço de Psicologia	3.568	2.965	6.533
Serviço Especializado em Reabilitação Cardio-pulmonar – SERC	6.075	7.772	13.847
Suporte Básico de Vida em Saúde – SOS	246	382	628
Total	85.980	101.745	187.725

Fonte: Clínicas Integradas (2024)

4.9 SETOR DE MAPEAMENTO

O setor de mapeamento docente está vinculado a Pró-Reitoria de Ensino e, dentre as atribuições, destaca-se:

- Montar os horários de aulas dos semestres letivos junto aos cursos de graduação.
- Analisar, gerenciar, conferir e acompanhar todo o processo de elaboração dos horários.
- Atender as demandas provenientes dos cursos de graduação relacionadas aos horários de aulas, disciplinas e professores.
- Atender as demandas provenientes das Pró-Reitorias quando solicitadas.
- Mapear as horas extraclasse e todo o mapeamento complementar de todos os professores da instituição.
- Mapear as disciplinas dos cursos de Graduação a distância.
- Analisar, conferir e auxiliar o mapeamento dos docentes efetivados pelos cursos de graduação presencial e EAD e cursos técnicos.
- Atender os coordenadores de curso nas demandas solicitadas.
- Atender os professores nas demandas de mapeamento.
- Atender as secretárias de cursos nas demandas solicitadas.

- Reservar e gerenciar as salas de aula da instituição para as disciplinas dos cursos de graduação, pós-graduação stricto sensu, disciplinas EAD presencial, cursos técnicos, Colégio UNESC.

4.10 UNIDADE BÁSICA SAÚDE – UBS CENTRO JOACIR JOSÉ MILANEZ

Quadro 491 – Dados de Unidade Básica de Saúde – UBS Centro Joacir José Milanez

Unidade Básica de Saúde – UBS Centro Joacir José Milanez	
Pró-Reitoria	PROEN
Gerenciamento e operacionalização	Universidade do Extremo Sul Catarinense (Convênio n. 001/2022/SMS)
Gerente	Leticia Vieira de Oliveira Rodrigues

Fonte: UBS Centro (2024)

Quadro 492 – UBS Centro: Relatório de Atividades 2024

Atividades	Data/ período	Local	Organização	C.H.	Nº de participantes
Dia da Fruta	19/04/24	UBS Centro	Acadêmicas Nutrição e CIPA	12h	82
Auriculoterapia para colaboradores	03/05/24	UBS Centro	Farmacêutica R1	8h	25
Vacinação na praça	08/06/24	Praça Nereu Ramos	Equipe UBS Centro	8h	76
PICS para colaboradores	De 10/09/24 a 18/12/24	UBS Centro	Fisioterapeuta e PEF R1	144h	232
Grupo Tabagismo	De 15/01/24 a 19/12/24	UBS Centro	Equipe multi UBS e acadêmicos	12h	10
Grupo Atividade Física 1	De 15/02/24 a 19/12/24	Praça Congresso	PEF R2	44h	25
Grupo Atividade Física 2	De 15/08/24 a 19/12/24	Colégio São Bento	PEF R1	48h	11
Grupo Autocuidado	De 27/06/24 a 05/12/24	UBS Centro	Equipe multi UBS	27h	08
Dia D - Outubro Rosa	19/10/24	UBS Centro	Equipe UBS	4h	47
Coleta de Exame Preventivo – Outubro Rosa	De 04/10/24 a 18/10/24	Hospital São José	Equipe UBS	40h	122
Ação de Educação em Saúde – Outubro Rosa	17/10/24	Locativa Locações e Vendas	Acadêmica de Enfermagem e PEF R1	4h	60
Dia D - Outubro Rosa	19/10/24	UBS Centro	Equipe UBS	4h	47
Dia D – Novembro Azul	12/11/24	UBS Centro	Equipe UBS	4h	30
Visita técnica profissionais chile – equipe multi	12/11/24	UBS Centro	Profissionais Unesc e Equipe UBS	4h	22
Visita técnica profissionais chile – equipe técnica	De 03/12/24 e 05/12/24	UBS Centro	Profissionais Unesc e Equipe UBS	8h	33



Atividades	Data/ período	Local	Organização	C.H.	Nº de participantes
Reuniões mensal Equipe	De 28/03/24 a 28/11/24	UBS Centro	Equipe UBS	10h	82
Total: 16				381h	912

Fonte: UBS Centro (2024)

Quadro 493 – UBS Centro: Procedimentos realizados em 2024

Procedimento	Quantidade
Acesso A Polpa Dentaria e Medicação (Por Dente)	100
Acolhimento com Classificação de Risco	3
Adaptação de Prótese Dentária	3
Adequação do Comportamento da Pessoa com Deficiência	4
Adequação do Comportamento de Crianças	20
Administração de Medicamentos na Atenção Especializada.	1
Administração de Medicamentos por Via Endovenosa	957
Administração de Medicamentos por Via Intramuscular	6.874
Administração de Medicamentos por Via Oral	47
Administração de Medicamentos por Via Subcutânea (SC)	284
Administração de Penicilina para Tratamento de Sífilis	184
Administração Tópica de Medicamento(S)	25
Aferição de Pressão Arterial	29.995
Aferição De Temperatura	11.654
Ajuste Oclusal	1.240
Aplicação de Selante (Por Dente)	30
Aplicação tópica de Flúor (Individual Por Sessão)	452
Assistência domiciliar Por Equipe Multiprofissional.	1.453
Atendimento de Adolescentes Em Cumprimento De Medidas Socioeducativas	7
Atendimento de Urgência C/ Observação até 24 Horas em Atenção Especializada	1
Atendimento de Urgência em Atenção Básica	178
Atendimento Em Grupo Na Atenção Básica	1
Atendimento Enfermagem / Primário	4.416
Atividade Educativa / Orientação em Grupo na Atenção Básica	1.163
Atividade Educativa / Orientação em Grupo na Atenção Especializada	1
Avaliação de Linguagem Oral	4
Avaliação Miofuncional de Sistema Estomatognático	4
Avaliação Antropométrica	27.686
Avaliação do Crescimento na Puericultura	2
Avaliação do Desenvolvimento da Criança na Puericultura	3
Avaliação Multidimensional da Pessoa Idosa	106
Ação Coletiva de Aplicação Tópica de Flúor Gel	2
Capeamento Pulpar	21
Cateterismo Vesical de Alivio	43
Cateterismo Vesical de Demora	31
Cimentação de Prótese Dentária	32
Cirurgia De Unha (Cantoplastia)	1
Coleta De Material p/ Exame Citopatológico de Colo Uterino	2.521
Coleta De Material p/ Exame Laboratorial	111
Coleta De Sangue p/ Triagem Neonatal	57
Consulta Ao Paciente Curado de Tuberculose (Tratamento Supervisionado)	81
Consulta C/ Identificação de Casos Novos de Tuberculose	37
Consulta de Profissionais de Nível Superior na Atenção Básica (Exceto Médico)	27.026



Procedimento	Quantidade
Consulta de Profissionais de Nível Superior na Atenção Especializada (Exceto Médico)	648
Consulta Medica em Atenção Básica	34.163
Consulta Para Avaliação Clínica do Fumante	29
Consulta Pré-natal	1.432
Consulta Pré-Natal do Parceiro	1
Consulta Puerperal	61
Consulta/Atendimento Domiciliar	1.448
Correção De Irregularidades de Rebordo Alveolar	1
Curativo De Demora C/ ou S/ Preparo Biomecânico	105
Curativo Especial	752
Curativo Grau II C/ ou S/ Debridamento	8
Curativo Simples	2.255
Curetagem Periapical	3
Debridamento de Ulcera / Necrose	2
Drenagem de Abscesso	4
Drenagem de Abscesso da Boca E Anexos	15
Escuta Inicial / Orientação (Acolhimento a Demanda Espont Nea)	55.428
Evidenciação de Placa Bacteriana	1
Exame do Pé Diabético	12
Excisão de Lesão e/ou Sutura de Ferimento da pele Anexos e Mucosa	100
Excisão e/ou sutura simples de pequenas Lesões / Ferimentos de Pele / Anexos e Mucosa	68
Excisão e Sutura de Lesão na Boca	2
Exérese de Tumor de Pele e Anexos / Cisto Sebáceo / Lipoma	1
Exodontia de Dente Decíduo	36
Exodontia de Dente Permanente	364
Exodontia Múltipla Com Alveoloplastia por Sextante	1
Glicemia Capilar	673
Inalação / Nebulização	49
Incisão e Drenagem de Abscesso	1
Intradermorreacção com Derivado Proteico Purificado (PPD).	2
Medição de Altura	320
Medição de Peso	354
Oficina de Massagem/ Automassagem	15
Ordenha Mamaria	1
Orientação de Higiene Bucal	2.701
Orientação de Higienização de Próteses Dentárias	254
Oxigenoterapia	225
Primeira Consulta Odontológica Programática	1.954
Profilaxia / Remoção da Placa Bacteriana	1.002
Prova do Laco	3
Prática Corporal / Atividade Física em Grupo	13
Pulpotomia Dentária	4
Radiografia Interproximal (Bite Wing)	49
Radiografia Periapical	111
Raspagem Alisamento e polimento supragengivais (Por Sextante)	1.481
Raspagem Alisamento Subgengivais (Por Sextante)	2.927
Raspagem Corono-Radicular (Por Sextante)	392
Reembasamento e conserto de prótese dentaria	4
Remocao de Cerumen de conduto Auditivo Externo Uni / Bilateral	179
Remoção de dente retido (Incluso / Impactado)	145

Procedimento	Quantidade
Remoção/Restauração com amálgama de dente permanente posterior	21
Restauração de dente decíduo anterior com resina composta.	8
Restauração de dente decíduo posterior com ionômero de vidro	60
Restauração de dente decíduo posterior com resina composta	36
Restauração de dente permanente anterior	508
Restauração de dente permanente posterior com resina composta	712
Retirada de corpo estranho de ouvido / Faringe / Laringe / Nariz	1
Retirada de pontos de cirurgias básicas (Por Paciente)	791
Selamento provisório de cavidade dentária	825
Sessão de arteterapia	1
Sessão de auriculoterapia	44
Sessão de imposição de mãos	1
Sessão de massoterapia	1
Sondagem Gástrica	3
Teleconsulta na atenção primária	2
Teleconsulta por profissionais de nível superior na atenção especializada (exceto médico)	12
Terapia Comunitária	21
Teste Mãe Catarinense	68
Teste Rápido para detecção De HIV na Gestante ou Pai/Parceiro	335
Teste Rápido de Gravidez	17
Teste Rápido para Dengue Igg/Igm	1
Teste Rápido para Detecção de Hepatite C	1.484
Teste rápido para detecção de infecção pelo HBV	1.517
Teste rápido para detecção de infecção pelo HIV	1.171
Teste rápido para detecção de Sars-Covid-2	869
Teste rápido para sífilis	1.131
Teste rápido para sífilis na gestante ou pai/parceiro	312
Tratamento concluído	269
Tratamento de Alveolite	15
Tratamento de Lesões da Mucosa Oral	5
Tratamento de Pericoronarite	18
Tratamento Inicial do dente traumatizado	1
Tratamento restaurador atraumático (Tra/Art)	5
Ulotomia/Ulectomia	1
Visita domiciliar por profissional de nível médio	25.738
Visita domiciliar pós óbito	1
Visita domiciliar/institucional por profissional de nível superior	656
Total	263.321

Fonte: UBS Centro (2024)

Quadro 494 – Farmácia Distrital Centro: Procedimentos realizados em 2024

Procedimento	Quantidade
Consulta de Profissionais de Nível Superior na Atenção Básica (Exceto médico)	17.095

Fonte: UBS Centro (2024)

4.11 PRONTO ATENDIMENTO 24 HORAS DA BOA VISTA

Quadro 495 – Dados Pronto Atendimento 24 Horas da Boa Vista

Pronto Atendimento 24 Horas da Boa Vista	
Pró-Reitoria	PROEN



Pronto Atendimento 24 Horas da Boa Vista	
Gerenciamento e operacionalização	Universidade do Extremo Sul Catarinense (Convênio n. 3050/2024/SMS)
Gerente	Carina D lobo da Silva

Fonte: Pronto Atendimento 24 Horas da Boa Vista (2024)

Quadro 496 – Pronto Atendimento 24 Horas da Boa Vista: Relatório de Atividades 2024

Atividades	Data/ período	Local	Organização	C.H.	Nº de participantes
Capacitação Primeiros Socorros	De 10/07/24 a 11/07/24	PA 24horas Boa Vista	NEU/SC e Gerente RT	8h	25
Capacitação Vigilância em saúde (Sentinela)	17/07/24	PA 24horas Boa Vista	Vigilância Epidemiológica	3h	09
Treinamento sobre Senior (DDH)	De 23/07/24 a 24/07/24	PA 24horas Boa Vista	DDH/Unesc	4h	38
Treinamento sobre Curativos	12/08/24	PA 24horas Boa Vista	Enfermeiros PA	1h	12
Treinamento sobre gerenciamento de resíduo (lixo)	14/08/24	PA 24horas Boa Vista	Enfermeiros PA	2h	12
Treinamento sobre coleta de exames	16/08/24	PA 24horas Boa Vista	Enfermeiros PA	2h	12
Roda de conversa sobre Ética profissional (Voltado para enfermagem)	19/08/24	PA 24horas Boa Vista	Gerente de Enfermagem e Enfermeiros	2h	21
Treinamento sobre Dimensionamento de equipe em PCR	23/09/24	PA 24horas Boa Vista	Enfermeiros PA	2h	12
Outubro Rosa	08/10/24	PA 24horas Boa Vista (UBS)	Gerente PA e UBS Boa Vista	Mês todo (30h)	Pacientes que passaram pela Complexo do 24horas durante mês
Treinamento sobre produtos químicos/limpeza	20/10/24	PA 24horas Boa Vista	Dicril/SESMEt Unesc / Gerente RT	2h	07
Treinamento sobre Ventilação Mecânica	22/10/24	PA 24horas Boa Vista	Gerente RT Fisioterapeuta HSJ	4h	21
Outubro Rosa	23/10/24	PA 24horas Boa Vista	SESMEt	1h	12
Outubro Rosa	24/10/24	PA 24horas Boa Vista	SESMEt/Unesc	1h	12
Treinamento Sobre TESTE RÁPIDO	29/10/24	PA 24horas Boa Vista	Vigilância (PAM-DHA) Gerente RT	3h	09
Treinamento atendimento humanizado	05/11/24	PA 24horas Boa Vista	Gerente de Enfermagem e Enfermeiros	2h	12
Novembro Azul	05/11/24	PA 24horas Boa Vista	Gerente PA e UBS Boa Vista	Mês todo (30h)	Pacientes que passaram pela Complexo do 24horas durante mês
Treinamento sobre	19/11/24	PA 24horas	Enfermeiros PA	2h	12

Atividades	Data/ período	Local	Organização	C.H.	Nº de participantes
administração de medicações		Boa Vista			
Treinamento critérios dispositivos intravenosos	26/11/24	PA 24horas Boa Vista	Enfermeiros PA	2h	12
Treinamento uso de cateter nasal e máscara com reservatório	10/12/24	PA 24horas Boa Vista	Gerente de Enfermagem e Enfermeiros	1h	12
Treinamento sobre Diluição de medicações	15/12/24	PA 24horas Boa Vista	Enfermeiros PA	2h	12

Fonte: Pronto Atendimento 24 Horas da Boa Vista (2024)

Quadro 497 – Procedimentos realizados em 06 a 12/2024

Procedimento	Quantidade
Acolhimento com Classificação de Risco	31.567
Administração de Medicamentos Na Atenção Especializada	23.066
Administração de Medicamentos (NF)	4.911
Aferição de Pressão Arterial	30.329
Aferição de Temperatura	30.329
Alta Médica (Observação)	14.357
Alta Médica Após Medicação	12.487
Atendimento Realização De Exames	661
Atendimento Médico em Unidade de Pronto Atendimento	31.346
Avaliação Antropométrica	2.707
Atendimento de Urgência com Observação até 24horas	6.451
Avaliação Antropométrica	2.707
Curativo Simples	498
Cateterismo Vesical De Demora	45
Curativo Grau II C/ Ou S/ Debridamento	198
Dosagem de Amílase - Upa	91
Dosagem de Creatinina - Upa	43
Dosagem de Potássio - Upa	43
Dosagem de Sódio - Upa40,00	40
Dosagem de Ureia - Upa	69
Excisão e/ou Sutura Simples de Pequenas Lesões / Ferimentos de Pele / Anexos	439
Parcial de Urina - Upa	291
Troponina - Upa	91
Total: 23	192.766

Fonte: Pronto Atendimento 24 Horas da Boa Vista (2024)

4.12 CENTRO ESPECIALIZADO EM REABILITAÇÃO – CER II / UNESC

Quadro 498 – Centro Especializado em Reabilitação – CER II/UNESC

Centro Especializado em Reabilitação – CER II	
Pró-Reitoria	PROEN
Responsável Técnico	TATIANE VANESSA RODRIGUES MACARINE

Centro Especializado em Reabilitação – CER II	
Valores e princípios	Assistir a pessoa com deficiência na integralidade de atenção à saúde, a fim de desenvolver o seu potencial físico, psicossocial, profissional e educacional”

Fonte: Centro Especializado em Reabilitação – CER II (2024)

A partir da Portaria Nº GM 793 de 24 de abril de 2012 e da Portaria GM 835 de 25 de abril de 2012, que estabelece os requisitos mínimos de ambientes para os componentes da Atenção Especializada da Rede de Cuidados à Pessoa com Deficiência no âmbito do Sistema Único de Saúde – SUS e dá outras providências, estabelece-se parceria entre a Associação dos Municípios da Região Carbonífera – AMREC e da Associação dos Municípios do Extremo Sul Catarinense – AMESC através do Ministério da Saúde e Secretaria do Estado da Saúde, e implanta-se o Centro Especializado de Reabilitação II (Deficiência Física e Intelectual), com sede na Universidade do Extremo Sul Catarinense – UNESC junto às Clínicas Integradas da Saúde.

Conforme documento base para gestores e trabalhadores do SUS/Ministério da Saúde, Secretaria de Atenção à Saúde, Núcleo Técnico da Política Nacional de Humanização; é preciso ater-se à distinção entre os processos de Reabilitação/Reabilitar e Habilitação/Habilitar. Habilitar é tornar hábil, no sentido da destreza/inteligência ou no da autorização legal. O “re” constitui prefixo latino que apresenta as noções básicas de voltar atrás, tornar ao que era.

A questão que se coloca no plano do processo saúde/doença é se é possível “voltar atrás”, tornar ao que era. O sujeito é marcado por suas experiências; o entorno de fenômenos, relações e condições históricas e, neste sentido, sempre muda; então a noção de reabilitar é problemática.

Na saúde, estaremos sempre desafiados a habilitar um novo sujeito a uma nova realidade biopsicossocial. Porém, existe o sentido estrito da volta a uma capacidade legal ou pré-existente e, por algum motivo, perdida, e nestes casos, o “re” se aplica.

Funcionamento: O CER II/UNESC está localizado aos fundos das Clínicas Integradas (sede nova do CER II / UNESC) e possui horário de funcionamento de segunda a sexta-feira, das 8h às 19h, sem fechar ao meio-dia. Os atendimentos são prestados visando à reabilitação de pessoas com deficiência intelectual (fechamento de diagnóstico), deficiência física e ostomizados. As patologias mais recebidas e atendidas são: suspeita de Deficiência Intelectual – DI, Ostomia, Lesão Medular,

Traumatismo Cranioencefálico – TCE, Amputação e Acidente Vascular Encefálico – AVE. Para a qualidade do serviço e progresso na reabilitação destes pacientes são oferecidos atendimentos individualizados (com duração de 40 minutos), em grupo (com duração de 60 minutos), atendimento para os familiares/cuidadores, avaliações multiprofissionais, fechamento de diagnóstico e elaboração de laudo para segundo professor de alunos em idade escolar, além de atividades complementares, tais como visitas escolares e domiciliares, passeios e vivências externas.

Equipe: Para a qualidade dos atendimentos e realização dos tratamentos propostos aos pacientes de reabilitação, o Centro Especializado em Reabilitação possui uma equipe multiprofissional composta por profissionais da área de Psicologia, Fonoaudiologia, Fisioterapia, Terapia Ocupacional, Enfermagem, Neurologista, Ortopedista, Assistência Social, Odontologia, e da área Administrativa. A equipe é composta conforme o “manual instrutivo de reabilitação auditiva, física, intelectual e visual. - Ministério da saúde” (2020). Com o objetivo de aperfeiçoar e possibilitar melhores condições aos pacientes, a equipe do CER II / UNESC realiza reuniões ordinárias, com duração de uma hora, duas vezes por semana. Nestas reuniões são discutidas as triagens realizadas, o Plano Terapêutico Singular – PTS) dos pacientes, as visitas, os eventos e os casos de pacientes que necessitam de maior atenção por parte de toda a equipe.

Atividades Realizadas: O CER II / UNESC, além de oferecer atendimento individual, multiprofissional e em grupo, realiza visitas domiciliares e escolares aos pacientes, bem como atividades externas e integrações sociais. Promove eventos, coloca em prática os projetos elaborados internamente, realiza reuniões com representantes de instituições na rede da pessoa com deficiência, promove rodas de conversa com assuntos pertinentes à Rede de Atenção à Pessoa com Deficiência, apresenta trabalhos produzidos no setor em eventos científicos, e ainda fortalece parcerias internas com cursos de graduação da UNESC, realizando, desta forma, pesquisa, ensino e extensão

Atendimento: Os atendimentos realizados pelo Centro Especializado em Reabilitação podem ocorrer de forma individual, multiprofissional ou em grupo em caráter interdisciplinar. Os atendimentos individuais são realizados apenas com a presença do paciente e do profissional especializado, visando a educação em saúde.

Grupos Terapêuticos e Integrações Sociais: Uma proposta diferente e dinâmica de cuidado. Além do atendimento individual, os pacientes contam com o

formato de grupos, que têm como objetivo a integração, a troca de experiências e a melhora do convívio social do paciente, além da abordagem nas diversas áreas da reabilitação através da mediação da equipe multiprofissional. Estes grupos são realizados nas dependências da Universidade, ou em locais externos escolhidos pela equipe, conforme necessidade dos pacientes assistidos.

Visitas Domiciliares: As visitas domiciliares têm objetivo orientar o paciente e familiares/cuidadores sobre possibilidades de locomoção e facilidades na realização das atividades de vida diária, além de sugerir e organizar melhor o ambiente para que seja possível a realização destas atividades com maior facilidade. Neste atendimento avaliam-se diversos itens sobre acessibilidade e atividades de vida diárias. Na residência, a equipe analisa o ambiente, conversa com o paciente e seus familiares/cuidadores presentes e então sugere, se necessário e quando possível, as melhorias nas acomodações.

Quadro 499 – CER II / UNESC: Relatório de Atividades 2024

Mês	Usuários Intelectual	Usuários Enfermagem	Usuários Físicos	Consultas Médicas	Total de Usuários	Total de Atendimentos
Janeiro	223	59	326	0	119	727
Fevereiro	264	119	310	24	250	967
Março	340	169	418	28	332	1287
Abril	453	81	610	27	316	1487
Maio	403	76	528	25	340	1372
Junho	430	83	563	31	329	1436
Julho	548	73	477	26	341	1465
Agosto	614	62	534	38	348	1596
Setembro	466	58	474	31	292	1321
Outubro	405	37	392	8	311	1153
Novembro	489	44	502	38	328	1401
Dezembro	232	19	231	19	292	793

*Os atendimentos realizados em grupo estão inclusos no cômputo geral dos atendimentos

Fonte: Centro Especializado em Reabilitação – CER II (2024)

5 PRÓ-REITORIA DE PESQUISA, PÓS-GRADUAÇÃO, INOVAÇÃO E EXTENSÃO – PROPIEX

Quadro 500 – Dados da Pró-Reitoria de Pesquisa, Pós-Graduação, Inovação e Extensão

Pró-Reitoria de Pesquisa, Pós-Graduação, Inovação e Extensão	
Vínculo	Reitoria
Pró-Reitora	Profa. Dra. Gisele Silveira Coelho Lopes
Portaria	Portaria 46/2022/Reitoria

Fonte: PROPIEX (2024)

A Pró-Reitoria de Pesquisa, Pós-Graduação, Inovação e Extensão – PROPIEX, é o órgão executivo e deliberativo superior que coordena, superintende e supervisiona todas as atividades de pesquisa, pós-graduação, inovação, extensão, cultura e ações comunitárias da UNESC, de acordo com o art. 12 do Regimento da UNESC (2023): aprovado pela [Resolução n. 6/2022/CSA](#). Compete à Pró-Reitoria de Pesquisa, Pós-Graduação, Inovação e Extensão:

- Presidir a Câmara de Pesquisa, Pós-Graduação, Inovação e Extensão.
- Participar das reuniões do Conselho Universitário e dos órgãos colegiados em que tenha assento.
- Representar os interesses da UNESC, diretamente ou por delegação.
- Coordenar, superintender, promover e fiscalizar a execução das políticas, planos e atividades referentes à pesquisa, pós-graduação stricto e lato sensu, inovação, extensão, cultura e ações comunitárias da UNESC, em articulação com as Diretorias das Unidades Acadêmicas:
 - Verificando o desenvolvimento do Projeto Pedagógico Institucional em relação ao Plano Anual de Trabalho.
 - Zelando pela unidade de desempenho didático e científico das diversas atividades de pesquisa, pós-graduação, inovação e extensão.
 - Supervisionando a execução das políticas e programas de pós-graduação, pesquisa, inovação, extensão, cultura e ações comunitárias e as atividades dos órgãos executores dessas respectivas áreas.
 - Acompanhando e controlando a execução do orçamento em seu âmbito de atuação, e encaminhando eventuais solicitações de mudanças para apreciação da Pró-Reitoria de Administração e Finanças.



- Encaminhando ao Diretor de Administração e Finanças, ouvidos os Diretores das Unidades Acadêmicas, a solicitação de vagas para a abertura de processo seletivo para contratação de docente em seu âmbito de atuação.
- Encaminhando ao Diretor de Administração e Finanças, por solicitação dos Diretores das Unidades Acadêmicas, os pedidos de dispensa de pessoal docente.
- Coordenando e supervisionando as atividades e desempenho das Diretorias de Pesquisa e Pós-Graduação Stricto Sensu e de Extensão, Cultura e Ações Comunitárias, bem como, dos órgãos e setores sob sua competência.
- Acompanhando as ações e o desempenho da Secretaria Acadêmica em seu âmbito de atuação.
- Mantendo articulação permanente com as demais Pró-Reitorias e as Diretorias das Unidades Acadêmicas, visando a unidade de trabalho e a qualidade acadêmica dos serviços ofertados, levando em conta as normas estabelecidas pelos órgãos externos de avaliação e fiscalização.
- Acompanhando e apoiando as atividades de avaliação das áreas subordinadas e de desempenho do pessoal docente, garantindo a implementação das medidas decorrentes desses processos.
- Acompanhando o cumprimento do regime didático, especialmente no que se refere à execução dos projetos pedagógicos, dos currículos, dos conteúdos programáticos, das cargas horárias das disciplinas/componentes curriculares e demais atividades exercidas por docentes e acadêmicos, garantindo a interface das áreas em seu âmbito de atuação.
- Apresentando à Reitoria sugestões e propostas de normas ou procedimentos que objetivem a racionalização do funcionamento das atividades da UNESC e a melhoria da qualidade e da gestão da pesquisa, pós-graduação, inovação, extensão, cultura e ações comunitárias da Instituição.
- Supervisionando as atribuições dos docentes, alocação de carga horária e divisão e fusão de turmas em seu âmbito de atuação.
- Elaborando o Plano de Atividades da Pró-Reitoria de Pesquisa, Pós-Graduação, Inovação e Extensão, em consonância com o Planejamento Institucional e o Projeto Pedagógico Institucional.

- Encaminhando, anualmente, a proposta orçamentária, da Pró-Reitoria de Pesquisa, Pós-graduação, Inovação e Extensão, incluídos os cursos e atividades a ela subordinados.
- Acompanhando as ações necessárias ao cumprimento da viabilidade financeira dos cursos e atividades sob sua competência.
- Promovendo ações para o acompanhamento dos egressos de seu âmbito de atuação.
- Acompanhando as atividades da Biblioteca em seu âmbito de atuação.
- Supervisionando o planejamento e a execução dos processos de admissão e matrícula em seu âmbito de atuação, assim como dos assentamentos oficiais deles decorrentes.
- Zelando pelos princípios norteadores da UNESCO e trabalhando pela relação harmônica entre a UNESCO e a Entidade Mantenedora, respeitando e fazendo respeitar a hierarquia e os elos interinstitucionais.
- Cumprindo e fazendo cumprir as disposições legais, este Regimento e as decisões dos órgãos executivos e colegiados superiores da UNESCO.
- Exercendo o poder disciplinar nos limites previstos neste Regimento.
- Propor:
 - Ações de natureza didático-pedagógica, técnico-científica, de inovação e de extensão, que visem garantir a qualidade acadêmica e dos serviços.
 - A criação, modificação ou extinção de órgãos e setores acadêmicos e de apoio, programas e projetos afetos à sua atuação.
 - A criação, modificação ou extinção de cursos em seu âmbito de atuação.
 - A fixação de número de vagas iniciais de novos cursos de pós-graduação stricto sensu e alteração do número de vagas dos existentes, após estudo de viabilidade econômico-financeira.
 - Normas para o processo seletivo de ingresso para a pós-graduação e extensão e demais cursos a ela vinculados.
 - Políticas e critérios para elaboração, aprovação e avaliação de programas de iniciação científica e programas de pesquisa.
 - Critérios e normas para programas de intercâmbio de acadêmicos ou docentes, ou outras formas de cooperação internacional em seu âmbito de atuação.

- Critérios para seleção, contratação, concessão de regime, classificação, avaliação, promoção, desligamento e afastamento de docentes.
 - Normas que visem ao aperfeiçoamento dos processos de avaliação do desempenho docente e discente em sua área.
 - Normas para realização de pesquisa.
 - Políticas, critérios e normas atinentes à implementação e aperfeiçoamento dos projetos de inovação Institucional.
- Elaborar:
 - O Calendário Letivo da Pós-Graduação, respeitando o Calendário Geral da UNESCO.
 - O Planejamento, a Proposta Orçamentária e o Relatório de Atividades de sua área.
- Supervisionar a elaboração e a divulgação de materiais publicitários em seu âmbito de atuação.
- Deliberar sobre normas complementares para pedidos de transferência e aproveitamento de estudos, em seu âmbito de atuação.
- Divulgar:
 - Os resultados das pesquisas e a produção científica e intelectual.
 - Os cursos de pós-graduação *stricto* e *lato sensu* e os de extensão.
 - Os serviços de extensão e assuntos relacionados à cultura e ações comunitárias.
 - As atividades de incentivo a inovação por meio do conhecimento científico e tecnológico realizadas na Universidade.
- Manter contatos e propor intercâmbios, convênios ou parcerias com:
 - Instituições científicas, culturais, tecnológicas, artísticas e de inovação.
 - Entidades de financiamento de pesquisa, inovação e de serviços à coletividade.
- Baixar atos normativos na esfera de sua competência.
- Exercer a ação disciplinar na esfera de sua competência.
- Zelar para que as decisões da Pró-Reitoria não comprometam a sustentabilidade e o equilíbrio econômico-financeiro da Instituição.
- Homologar licenças de pós-doutoramento.

Quadro 501 – Atos de criação e alteração de projetos de Cursos Lato Sensu

Resolução	Assunto
01/24/PROPIEX	Aprova alterações no projeto do curso lato sensu Especialização em Língua Portuguesa - Revisão de Textos.
02/24/PROPIEX	Aprova curso lato sensu Especialização em Transtorno do Espectro do Autismo – Perspectiva Multidisciplinar.
03/24/PROPIEX	Aprova curso lato sensu Especialização em Harmonização Orofacial.
04/24/PROPIEX	Extinção de cursos de Pós-Graduação Lato Sensu, modalidade a distância.
05/24/PROPIEX	Revoga resoluções de criação de cursos de Pós-Graduação Lato Sensu, modalidade a distância.
06/24/PROPIEX	Aprova curso lato sensu Especialização em Neurodesenvolvimento e Atendimento Multiprofissional, modalidade a distância.
07/24/PROPIEX	Aprova curso lato sensu Especialização em Nutrição Clínica Funcional, modalidade a distância.
08/24/PROPIEX	Aprova curso lato sensu Especialização em Data Science e Analytics, modalidade a distância.
09/24/PROPIEX	Aprova alterações no projeto do curso lato sensu Especialização, MBA, em Finanças, Controladoria e Compliance.
10/24/PROPIEX	Aprova alterações no projeto do curso lato sensu Especialização em Direito Empresarial.
11/24/PROPIEX	Aprova alterações no projeto do curso lato sensu Especialização em Farmacologia e Farmácia Clínica.
12/24/PROPIEX	Aprova alterações no projeto do curso lato sensu Especialização em Educação 5.0: Metodologias, Estratégias Ativas e Inovação.
13/24/PROPIEX	Aprova alterações no projeto do curso lato sensu Especialização em Psicologia Organizacional e Saúde Mental no Trabalho.
14/24/PROPIEX	Aprova curso lato sensu Especialização em Ciências Forenses.
15/24/PROPIEX	Aprova curso lato sensu Especialização em Educação Inclusiva e Estratégias Pedagógicas, modalidade a distância.
16/24/PROPIEX	Revoga Resoluções de cursos lato sensu
17/24/PROPIEX	Aprova curso lato sensu Especialização em Farmacologia e Farmácia Clínica.
18/24/PROPIEX	Aprova curso lato sensu Especialização em Educação 5.0: Metodologias, Estratégias Ativas e Inovação.
19/24/PROPIEX	Aprova alterações no projeto do curso lato sensu Especialização em Gestão do SUAS - Sistema Único de Assistência Social.
20/24/PROPIEX	Aprova alterações no projeto do curso lato sensu Especialização em Transtorno do Espectro do Autismo – Perspectiva Multidisciplinar.
21/24/PROPIEX	Aprova alterações no projeto do curso lato sensu Especialização em Psicopedagogia Clínica e Institucional.
22/24/PROPIEX	Aprova a criação do curso lato sensu Especialização em Gestão Pública.
23/24/PROPIEX	Aprova alterações no projeto do curso lato sensu Especialização em Docência no Ensino Superior.
24/24/PROPIEX	Aprova a criação do curso lato sensu Especialização MBA Executivo em Gestão em Saúde.
25/24/PROPIEX	Aprova a criação do curso lato sensu Especialização, MBA, em Gestão Estratégica de Instituições de Ensino Superior, modalidade presencial.
26/24/PROPIEX	Aprova a criação do curso lato sensu Especialização em Coordenação Pedagógica para a Educação Básica e Ensino Superior, modalidade presencial.
27/24/PROPIEX	Aprova a criação do curso lato sensu Especialização em Gestão Estratégica de Instituições de Ensino Superior, modalidade presencial.
28/24/PROPIEX	Aprova a criação do curso lato sensu Especialização em Estética Facial e Corporal Avançada, modalidade presencial.

Fonte: PROPIEX (2024)

Quadro 502 – Ações de fortalecimento junto aos setores vinculados a Propiex

Ações	Dimensão/Setor
Acompanhar a elaboração e submissão dos relatórios dos Programas Institucionais do CNPq: Bolsas de Iniciação em	Pesquisa

Ações	Dimensão/Setor
Desenvolvimento Tecnológico e Inovação (PIBITI), Bolsas de Iniciação Científica (PIBIC) e Bolsas de Iniciação Científica para o Ensino Médio (PIBIC-EM).	
Apoiar a conclusão da revisão da Política Institucional de Pesquisa e sua aprovação na Câmara de Pesquisa, Pós-Graduação, Inovação e Extensão, bem como no Conselho	Pesquisa
Acompanhar os processos seletivos dos programas: PIBIC/PIBITI CNPq/Unesc, PIBIC-EM, GP Fapesc Stricto e Graduação, GP Unesc, Pró-Eventos FAPESC, Mulheres na Ciência, entre outros.	Pesquisa
Ampliar o número de grupos de pesquisa contemplados via edital com fomento e carga horária docente.	Pesquisa
Realizar reuniões contínuas com as coordenações dos PPGs, tanto conjuntas quanto individuais, para ouvir as demandas e realizar os devidos encaminhamentos por meio da PROPIEX.	Pós-Graduação Stricto Sensu
Disponibilizar as informações institucionais necessárias para o preenchimento e a submissão anual do Coleta CAPES.	Pós-Graduação Stricto Sensu
Acompanhar os processos seletivos dos PPGs para a seleção de bolsistas do Programa de Doutorado-Sanduiche no Exterior (PDSE).	Pós-Graduação Stricto Sensu
Acompanhar, junto aos PPGs, a conclusão das novas páginas no site da Unesc, com layout moderno, informações completas, traduções para os idiomas espanhol e inglês, e padrão único para todos os programas.	Pós-Graduação Stricto Sensu
Acompanhar de forma contínua o mapeamento dos docentes dos PPGs, priorizando o cumprimento da carga horária, a fim de garantir o bom desempenho de suas atividades e publicações.	Pós-Graduação Stricto Sensu
Apoiar a participação das coordenações dos programas stricto sensu nos Seminários das Áreas de Avaliação da CAPES.	Pós-Graduação Stricto Sensu
Autorizar o processo seletivo de novos doutores para os programas de pós-graduação stricto sensu, conforme as diretrizes dos cadernos de área recomendados pela CAPES.	Pós-Graduação Stricto Sensu
Revisar e aprovar as alterações necessárias nos regimentos dos PPGs.	Pós-Graduação Stricto Sensu
Aproximação da CAPES e do Ministério da Igualdade Racial, com a participação do Diretor de Avaliação, da Diretoria de Bolsas e da Coordenadora-Geral de Ações Afirmativas na Educação da Diretoria de Políticas de Ações Afirmativas da Secretaria de Políticas de Ações Afirmativas, Combate e Superação do Racismo, no Seminário Integrado para o Fortalecimento dos Programas de Pós-Graduação da Unesc, realizado em junho de 2024	Pós-Graduação Stricto Sensu
Apoiar a implementação do Programa em Gestão da Saúde, em rede com a Uniplac, recomendado pela CAPES em setembro de 2024.	Pós-Graduação Stricto Sensu
Acompanhar os processos seletivos, com vagas destinadas aos docentes dos PPGs, para o Programa Institucional de Bolsas de Iniciação Científica PIBIC Unesc/CNPq, Grupo de Pesquisa fomentado pela Unesc/Fapesc e Grupos de Pesquisa da Unesc.	Pós-Graduação Stricto Sensu
Apoiar o processo de submissão do projeto de doutorado em Direito e do mestrado em Ciências Humanas e Linguagens Contemporâneas.	Pós-Graduação Stricto Sensu
Abrir o Processo Unificado de admissão e seleção para os cursos de mestrado e doutorado dos Programas de Pós-Graduação da Unesc, com vagas destinadas às Ações Afirmativas, incluindo uma bolsa para mestrado e uma para doutorado em cada PPG.	Pós-Graduação Stricto Sensu
Transformar o Congresso Ibero-Americano de Humanidades, Ciências e Educação em um evento institucional.	Pós-Graduação Stricto Sensu
Apoiar a realização do XIV Congresso Brasileiro de Etnobiologia e Etnoecologia, realizado na Unesc, de 14 a 17 de julho de 2024.	Pós-Graduação Stricto Sensu



Ações	Dimensão/Setor
Aprovar a reforma dos laboratórios e dos espaços de trabalho dos PPGs em Ciências da Saúde e Educação.	Pós-Graduação Stricto Sensu
Apoiar a criação de novos Cursos de Pós-Graduação.	Pós-Graduação Lato Sensu Presencial
Incentivar a Internacionalização da Pós-Graduação lato Sensu em parcerias com universidades (sobretudo da América Latina e Caribe).	Pós-Graduação Lato Sensu Presencial
Apoiar o desenvolvimento de Cursos de Pós-graduação nos Campi (Araranguá, Tubarão e Laguna), com interlocução e planejamento direto da Pós-Unesc sede.	Pós-Graduação Lato Sensu Presencial
Apoiar a ampliação de setor comercial interno e externo da Pós Presencial alcançando de forma efetiva AMREC, AMESC E AMUREL.	Pós-Graduação Lato Sensu Presencial
Autorizar a ampliação da oferta e desenvolvimento de Cursos de Pós-Graduação da Região da Grande Florianópolis.	Pós-Graduação Lato Sensu Presencial
Acompanhar as alterações da Política de Inclusão da Unesc contemplando a Pós-Graduação lato Sensu.	Pós-Graduação Lato Sensu Presencial
Disponibilizar espaço do setor de Pós-Graduação em cada campi da Unesc, com interlocução direta com a sede.	Pós-Graduação Lato Sensu Presencial
Apoiar a criação de Cursos de Pós-Graduação na modalidade EAD, com 360 horas, 6 meses e sem TCC.	Pós-Graduação Lato Sensu à Distância
Aproximação da Pós-Graduação com as coordenações dos cursos de Graduação, para proposições e sugestões de novos cursos.	Pós-Graduação Lato Sensu à Distância
Disponibilizar salas de gravações devidamente equipadas com cenário moderno, para melhor apresentação e edição das aulas.	Pós-Graduação Lato Sensu à Distância
Acompanhar a realização anual do Summit Unesc, evento de fechamento dos cursos da pós EAD.	Pós-Graduação Lato Sensu à Distância
Apoiar a realização anual de campanhas para captação de alunos.	Pós-Graduação Lato Sensu à Distância
Criação de Cursos de curta duração presenciais e EAD.	Unesc Level
Acompanhar a ampliação da Internacionalização da Unesc Level (Cursos de curta duração) em parcerias com universidades ou empresas (sobretudo da América Latina e Caribe).	Unesc Level
Incentivar a proposição e desenvolvimento de cursos de curta duração nos Campi (Araranguá, Tubarão e Laguna), com interlocução e planejamento direto com Unesc Level sede.	Unesc Level
Ampliar a atuação do setor comercial interno e externo da Unesc Level para alcançar de forma efetiva AMREC, AMESC E AMUREL.	Unesc Level
Ampliação das visitas aos secretários municipais (AMREC, AMESC e AMUREL) por área do conhecimento.	Unesc Level
Potencializar a Internalização da Unesc Level.	Unesc Level
Acompanhamento e apoio nos programas Inova Jr, Núcleo de Empreendedorismo, Unesc Connect, Unesc Solution e Unesc Labs.	Gerência de Inovação
Apoio na realização das edições do Unesc Challenge em 2024/1 e 2024/2	Gerência de Inovação
Apoio no evento Inovação para Colaboradores da Unesc, 1ª e 2ª edição.	Gerência de Inovação
Apoio na organização das etapas classificatória e final Criciúma – do Projeto Ciência da Velocidade	Gerência de Inovação
Unesc Summit	Gerência de Inovação
Inova Júnior - Etapa Online (aulas) e a final	Gerência de Inovação
Apoio nas ações realizadas para a comunidade como ViverCom nos Parques, atividades na Praça Nereu Ramos, nos municípios da AMREC e AMESC e nas escolas da região.	Extensão, Cultura e Ações Comunitárias
Realização do Verão Massa Unesc em parceria com a Rádio Massa no Balneário Rincão, com aula de ritmos, atividades recreativas, atividades esportivas e orientações de cuidado com a saúde, com 1400 pessoas beneficiadas.	Extensão, Cultura e Ações Comunitárias

Ações	Dimensão/Setor
Realização de 13 ações com instituições parceiras como Rede feminina de combate ao Câncer do Bal. Rincão, Empresa Damyller, ACIC, Happy face com o Juntos sem Fronteiras, Igreja São Marcos, entre outras.	Extensão, Cultura e Ações Comunitárias
Participação da organização do 16º Passeio Ciclístico da Integração realizado no Balneário Rincão com o total de 212 participantes.	Extensão, Cultura e Ações Comunitárias
Realização de ações de saúde, de educação, de conscientização sobre o meio ambiente e de cultura no Container Food Park durante o mês de janeiro no Balneário Rincão, beneficiando 367 pessoas.	Extensão, Cultura e Ações Comunitárias
Realização do II Desafio Unesc de Beach Tennis no Balneário Rincão com a participação de 454 atletas.	Extensão, Cultura e Ações Comunitárias
Promoção de palestras e simpósios com os temas referentes à saúde, ao meio ambiente, autocuidado, diversidades, inclusão, entre outros, com a participação de 841 pessoas beneficiadas.	Extensão, Cultura e Ações Comunitárias
Participação da Feira do Livro nos dias 03 a 13/07 com 34 atividades de cursos e setores da instituição, apresentando a diversidade de ações como pintura facial, apresentação cultural no palco, contação de história, Escavação Arqueológica, jogos de mesa, LIBRAS, Sankofa: Jogo da memória, entre outras atividades realizadas ao longo dos dias.	Extensão, Cultura e Ações Comunitárias
Realização de um total de 380 ações comunitárias com a participação de 2685 na organização e com 67909 pessoas beneficiadas	Extensão, Cultura e Ações Comunitárias
Referente ao Setembro Amarelo, foram realizadas 22 ações para a conscientização sobre a saúde mental e valorização da vida.	Extensão, Cultura e Ações Comunitárias
Para a conscientização do Outubro Rosa foram realizadas 9 ações, contando com a parceria da Rede feminina, onde realizamos uma ação para a comunidade do Balneário Rincão e finalizamos o mês com uma grande Palestra e Roda de Conversa na instituição.	Extensão, Cultura e Ações Comunitárias
No mês de Novembro foram realizadas 9 ações voltadas para a saúde do Homem, com orientação de exames laboratoriais relacionados à saúde da próstata, auriculoterapia e cuidados com a saúde dos homens, entre outras.	Extensão, Cultura e Ações Comunitárias
Promoção da Escola de Lideranças no município de Içara em parceria com a UACI com a realização de 8 encontro e 48 concluintes.	Extensão, Cultura e Ações Comunitárias
Promoção da Escola de Lideranças no município de Criciúma em parceria com a UABC e formação de 70 concluintes.	Extensão, Cultura e Ações Comunitárias
Execução dos programas e projetos de extensão, cujas ações beneficiam diretamente aproximadamente 9.000 pessoas.	Extensão, Cultura e Ações Comunitárias
Execução de projetos de extensão curricularizados por incentivo com 1583 pessoas beneficiadas com as ações diretamente.	Extensão, Cultura e Ações Comunitárias
Contemplação de 91 alunos com Programas de bolsas de extensão com fomento externo, distribuídos em 22 projetos pelo programa de bolsa Fumdes e PET Saúde, sendo 68 alunos pelo FUMDES e 23 pelo PET Saúde de diversos cursos nos dois programas.	Extensão, Cultura e Ações Comunitárias
Programas de bolsas de extensão com fomento Interno conta com 21 programas Institucionais por área do conhecimento, 19 projetos pelo programa do Edital Território Paulo Freire, 5 projetos Institucionais, e 12 projetos de Extensão por área de conhecimento.	Extensão, Cultura e Ações Comunitárias
Participação do projeto RONDON com a Operação Caminhos dos Cânions, com envolvimento dos cursos de Biomedicina, Medicina e Educação Física, nos municípios de Praia Grande, Ermo e Meleiro, onde foram realizadas 144 oficinas contemplando 11.271 pessoas.	Extensão, Cultura e Ações Comunitárias

Ações	Dimensão/Setor
Gestão das instalações do Complexo Desportivo, como manutenção, reserva e uso para atividades de ensino e de extensão, treino de equipes, competições e uso recreativo dos alunos.	Extensão, Cultura e Ações Comunitárias
Organização e gerenciamento das equipes esportivas universitárias que competem em ligas e torneios interuniversitários.	Extensão, Cultura e Ações Comunitárias
Desenvolvimento de programas recreativos envolvendo ligas internas, torneios amistosos e atividades físicas livres para os alunos.	Extensão, Cultura e Ações Comunitárias
Treinamento de alta qualidade para atletas universitários, com técnicos qualificados e programas específicos para as modalidades.	Extensão, Cultura e Ações comunitárias
Implementação de programas de bolsas de estudo para atletas que se destacam, incentivando a prática esportiva e o rendimento acadêmico.	Extensão, Cultura e Ações Comunitárias
Planejamento e realização de eventos esportivos no campus, como jogos interuniversitários, competições internas e festivais esportivos.	Extensão, Cultura e Ações Comunitárias
Coordenação da participação das equipes universitárias em competições regionais, nacionais e internacionais, como JUB's, JUC's.	Extensão, Cultura e Ações Comunitárias
Desenvolvimento de campanhas que incentivem a prática regular de exercícios físicos e a adoção de um estilo de vida saudável entre os alunos e funcionários.	Extensão, Cultura e Ações Comunitárias
Apoio às pesquisas na área de ciências do esporte, contribuindo para o avanço do conhecimento e das práticas esportivas.	Extensão, Cultura e Ações Comunitárias
Realização e organização de competições como COFAFE, JISC, Torneio Anjos Futsal, Campeonato Meninas Carvoeiras.	Extensão, Cultura e Ações Comunitárias
Realização pelo Museu da Infância (MI) mediações, ações educativas, cine debates, exposições, mostra itinerante, Musica no MI, brinquedo do mês, encontros do Grupo de Pesquisa em Museus (GEM).	Extensão, Cultura e Ações Comunitárias
Participação pelo Museu da Infância da 21ª Semana Nacional de Museus com a atividade CINE MI, cine debate apresentando o documentário Criança Natureza. Realização do encontro de Pesquisadores em Museus do Sul e visitas mediadas, ação educativa sobre pesquisa em acervos como base para novas compreensões no campo da educação.	Extensão, Cultura e Ações Comunitárias
Participação pelo Museu da Infância na Festa da família da E.E.F Professor Lapagesse, com a Mostra itinerante e Brincadeiras, levando interação entre familiares e crianças através das propostas educativas do MI.	Extensão, Cultura e Ações Comunitárias
Participação pelo Museu da Infância na mesa da "XI Jornadas de Educação de Infância: brincar e aprender com os museus", seminário online promovido pela ESEPF - Escola Superior de Educação de Paula Frassinetti (Portugal).	Extensão, Cultura e Ações Comunitárias
Participação pelo Museu da Infância na Semana do Brincar, evento nacional, com ação educativa dentro da temática "Vem pra Roda – No Ritmo do Brincar".	Extensão, Cultura e Ações Comunitárias
Participação pelo Museu da Infância na 18ª Primavera dos Museus com visita mediada e ação educativa nos espaços expositivos do MI e CINE MI com exibição do curta metragem "IAN".	Extensão, Cultura e Ações Comunitárias
O Cedoc/Unesc vem desenvolvendo projetos de pesquisa e extensão que visam preservar a História local e regional. Buscando preservar memórias por meio de gravações em áudio e vídeo.	Extensão, Cultura e Ações Comunitárias
O Cedoc/Unesc ministra atividades de oficinas com escolas de Criciúma e região sobre as práticas de preservação, sobre fontes de pesquisa e a importância da pesquisa no processo de construção do conhecimento.	Extensão, Cultura e Ações Comunitárias
O Cedoc/Unesc realiza a formação para professores e alunos sobre o uso de audiovisual como documento para ensino e para preservação de memórias.	Extensão, Cultura e Ações Comunitárias

Ações	Dimensão/Setor
A Companhia de Dança UNESC vinculada ao setor Arte e Cultura objetiva possibilitar a experimentação, difusão e representação da linguagem da dança, proporcionando aos integrantes diferentes técnicas corporais buscando maior qualidade de vida artística cultural. O trabalho técnico é de desenvolver composições coreográficas que atendam as demandas artísticas contemporâneas e acadêmicas. Durante sua trajetória cultural a Cia de Dança Unesc fez mais de 200 apresentações, a atingiu público de aproximadamente 100.000 pessoas.	Extensão, Cultura e Ações Comunitárias
O Coral da Unesc atualmente é formado por acadêmicos, professores e funcionários da Unesc e pessoas da comunidade. Vem intensificando os ensaios, visando a participar dos principais eventos ligados à música coral de Criciúma e região. Durante sua trajetória cultural o Coral Unesc fez mais de 300 apresentações, a atingiu público de aproximadamente 150.000 pessoas.	Extensão, Cultura e Ações Comunitárias
O Instrumental da Unesc tem como objetivo incentivar a interação entre os instrumentistas e da comunidade local com a música, proporcionando o desenvolvimento musical coletivo, e os benefícios que a música oferece. Também visa atender as demandas da Universidade, realizando apresentações dentro e fora da comunidade acadêmica. Durante sua trajetória cultural o Instrumental Unesc fez mais de 150 apresentações, a atingiu público de aproximadamente 80.000 pessoas	Extensão, Cultura e Ações Comunitárias
O Espaço Cultural Unesc “Toque de Arte” é destinado à realização de exposições temporárias de produções artísticas nas diferentes linguagens das artes visuais, e tem como objetivos: contribuir para a dinamização das atividades culturais da Universidade, consolidando seu papel como centro de formação, reflexão e referência sobre arte para a comunidade acadêmica e demais públicos; estimular a produção e a difusão das artes, oportunizando o intercâmbio de conhecimentos entre a universidade e a comunidade, valorizando diferentes segmentos artísticos; contribuir com a política de aquisição de objetos/obras para a consolidação do projeto acervo artístico cultural.	Extensão, Cultura e Ações Comunitárias
O Talento Cultural, que neste ano (2024) está em sua 11ª edição, é uma ação integrante da Semana de Ciência e Tecnologia da Unesc, que acontece de forma presencial no palco do Quintas Culturais – Bloco XXI (UNESC), no mês de outubro de cada ano. O objetivo deste evento é divulgar a arte e a cultura, evidenciando o potencial artístico de acadêmicos, funcionários, professores e prestadores de serviços, promovendo maior integração entre a comunidade acadêmica.	Extensão, Cultura e Ações Comunitárias
O Unesc em Dança visa apresentar o panorama da dança, sob o aspecto não competitivo, buscando o aprimoramento técnico e artístico, garantindo o caráter 11 didático pedagógico, contribuindo para o fortalecimento da linguagem da dança, formação de plateia e valorização da arte e da cultura.	Extensão, Cultura e Ações Comunitárias
O Noite de Luz, de caráter erudito, cria um espaço de participação comunitária, oportunizando 2 espaços para músicos/corais, dançarinos/bailarinos e grupos de teatro da região, propiciando um espetáculo visando sensibilizar a comunidade regional para a cultura da paz e valorização das manifestações artístico-culturais.	Extensão, Cultura e Ações Comunitárias
Mostra de Artistas Criciumenses, visando oportunizar a comunidade regional ao acesso à cultura, por meio de produções nas seguintes categorias: pintura, objeto, fotografia, escultura, serigrafia, gravura, técnica mista, instalação e desenho. Como objetivos: 01 - Produzir a exposição Mostra de Artistas 5 Criciumenses, com duração de 45 (quarenta e cinco) dias, colaborando no processo de produção artística de Criciúma; 02 - Qualificar o equipamento	Extensão, Cultura e Ações Comunitárias

Ações	Dimensão/Setor
“Espaço Cultural UNESCO Toque de Arte, repaginando a iluminação; e 03 - Desenvolver 15 (quinze) mediações culturais envolvendo 15 (quinze) escolas públicas de Criciúma, como contrapartida social	
O Concerto Rosa em 2024, realizou 11 edições e entrou para a história de eventos institucionais da Universidade e do Colégio Unesc. É uma ação cultural executada no auditório Ruy Hülse da Unesc, e preparado com muito zelo para homenagear as mães e as famílias, com a organização do Coral Unesc e com a produção do Setor Arte e Cultura. O “Concerto Rosa”, também é um momento de homenagear pessoas que 6 contribuíram pelos 32 anos de existência do Coral da Unesc, a exemplo do ano de 2023, que foi homenageado pela história de todos os maestros e maestrinas que estiveram no Coral Unesc.	Extensão, Cultura e Ações Comunitárias
A Universidade do Extremo Sul Catarinense – UNESC é reconhecida pelo Ministério da Cultura, desde 2018, como Ponto de Cultura, da Rede Cultura Viva. Desenvolvemos por meio de projetos institucionais ou em parcerias com entidades públicas e/ou privadas priorizando a arte e a cultura como vetores de desenvolvimento da economia, do social, de inclusão e cidadania, possibilitando a transformação social e melhoria da qualidade do ambiente de vida. O encontro de Bois de Mamão, iniciou no ano de 2016, por meio de projeto de Extensão da UNESCO, e desde lá foram executados 04 (quatro) projetos extensionistas e 02 (dois) de editais públicos (Estadual e Federal).	Extensão, Cultura e Ações Comunitárias
O Quintas Culturais propõe a continuidade da ação cultural. Em cada semana, um grupo cultural da universidade fica responsável pelas manifestações, podendo se apresentar e/ou 10 trazer grupos convidados. O espaço está aberto para todos os fazedores de cultura (música, dança, teatro etc). O objetivo é promover o desenvolvimento da percepção e compreensão de diferentes linguagens artísticas na comunidade acadêmica, garantindo condições de circulação, formação e fruição da cultura e da arte na universidade. As apresentações são de forma gratuita e o acesso é livre a todos os públicos, sendo realizadas todas as quintas-feiras, das 18h30 às 19h no Palco do Quintas Culturais, situado no Bloco XXI – UNESC.	Extensão, Cultura e Ações Comunitárias
Ponto de Cultura” é dar continuidade no desenvolvimento de “Oficinas de Boi de Mamão” na UNESCO para estudantes e Escolas Públicas da região Sul de Santa Catarina. Além disso, propomos ações nas escolas públicas da região, possibilitando criação de Bois de Mamão, ampliando apresentações diversificadas, integrando a troca de saberes no Encontro de Bois de Mamão (UNESC), buscando maior compreensão e visibilidade da cultura regional, contudo unindo a universidade com a comunidade.	Extensão, Cultura e Ações Comunitárias
O Museu de Zoologia promoveu ações de educação ambiental de forma gratuita, por meio de programas educativos, utilizando seu acervo para atender escolas e a comunidade de 36 municípios. Ao todo, o Museu recebeu um total de 35.015 visitantes entre visitas espontâneas e agendadas, unindo ciência e entretenimento para tornar o conhecimento mais acessível e despertar o interesse pela preservação ambiental.	Extensão, Cultura e Ações Comunitárias
O Museu de Zoologia lançou sua linha de mascotes em pelúcia dos personagens dos livros infantis “Vitorino, a Tartaruga Vitoriosa”, “Mel, Uma Doçura de Abelha” e “Pintado, o Mascote do Museu”, os quais estão disponíveis na Unesc Store.	Extensão, Cultura e Ações Comunitárias
Durante a XV Semana de Ciência e Tecnologia da UNESCO, com o tema 'Biomassas do Brasil: diversidade, saberes e tecnologias sociais', o Museu de Zoologia esteve presente promovendo ações educativas. Além de participar do evento, o Museu realizou o 7º Ciclo	Extensão, Cultura e Ações Comunitárias

Ações	Dimensão/Setor
de Palestras, que contou com a palestra “Desafios e avanços na conservação dos anfíbios em um país megadiverso” e o minicurso “Dos bastidores à vitrine: o processo de taxidermia desvendado”. Essas iniciativas reforçam o compromisso com a disseminação do conhecimento e a valorização da biodiversidade	
O Museu de Zoologia, em parceria com a Unesc TV e a Rádio Unesc, produziu 20 podcasts com profissionais especializados, abordando temas relacionados ao meio ambiente. O objetivo foi popularizar e difundir o conhecimento sobre a fauna e questões ambientais de forma dinâmica, didática e interativa.	Extensão, Cultura e Ações Comunitárias
O Museu de Zoologia disponibilizou gratuitamente para a comunidade escolar e em geral 28 vídeos educativos em sua playlist no YouTube através do Canal Unesc TV.	Extensão, Cultura e Ações Comunitárias
O Museu de Zoologia ampliou e disponibilizou suas coleções científicas, que servem como base para pesquisas de profissionais e pós-graduandos. Além disso, essas coleções apoiam trabalhos de iniciação científica e contribuem para o treinamento de graduandos em taxonomia, bem como em técnicas de preparação e conservação de acervos zoológicos.	Extensão, Cultura e Ações Comunitárias
O Museu de Zoologia participou de ações de treinamento e resgate no litoral sul catarinense em conjunto com a Rede de Encalhes de Mamíferos Aquáticos do Sul – REMASUL, e junto ao Protocolo Área de Proteção Ambiental da Baleia Franca.	Extensão, Cultura e Ações Comunitárias
Durante a 22ª Semana Nacional de Museus, promovida pelo IBRAM, cujo tema do ano foi “Museus, Educação e Pesquisa”, foram lançados podcasts gratuitos no YouTube. Os episódios, intitulados “Museus e Pesquisa” e “Museus e Educação”, contaram com a participação de convidados de referência, reforçando o papel dos museus na promoção do conhecimento e na integração entre educação e pesquisa.	Extensão, Cultura e Ações Comunitárias
A UNESCO inaugurou a nova unidade do Museu de Zoologia no Parque das Nações Cincinato Napolini. O projeto foi realizado com apoio do Ministério da Cultura em uma parceria entre a Universidade e a Prefeitura de Criciúma. O projeto se constitui em um importante espaço de lazer e cultura na região sul de Santa Catarina. A iniciativa proporciona uma experiência interativa e lúdica, permitindo aos visitantes o acesso a pé ou por meio de um passeio em uma locomotiva. A exposição “Estação Mata Atlântica” evidencia a relevância da preservação deste bioma, enquanto as atividades educativas ampliam o acesso à educação ambiental para a comunidade escolar e o público em geral. Além da exposição, o Museu apresentou ainda uma exposição de painéis fotográficos e sons das aves que ocorrem no Parque das Nações, que buscam o local para descanso, alimentação, abrigo, e reprodução, fortalecendo dessa forma a importância dos parques urbanos para a fauna.	Extensão, Cultura e Ações Comunitárias
Durante a XIX Semana de Meio Ambiente e Valores Humanos da Unesc, foram realizadas atividades educativas de destaque. Entre os dias 03 e 05 de junho, o Museu de Zoologia Prof. Morgana Cirimbelli Gaidzinski recebeu 150 participantes para a exibição de filmes e vídeos educativos a respeito dos impactos ambientais sobre a fauna silvestre. Em 05 de junho, às 14h, um podcast transmitido pela Rádio Unesc TV contou com a presença da Polícia Militar Ambiental, que discutiu seu papel e a importância na defesa do meio ambiente.	Extensão, Cultura e Ações Comunitárias
Durante a 17ª Feira do Livro de Criciúma, realizada na Praça Nereu Ramos, o Museu de Zoologia promoveu atividades interativas para o público infantil. Com a presença de mascotes, atividades pedagógicas e audiolivros, a iniciativa proporcionou uma experiência	Extensão, Cultura e Ações Comunitárias

Ações	Dimensão/Setor
lúdica e educativa, enriquecendo o evento e incentivando o interesse das crianças pela ciência e pela leitura.	
O Museu de Zoologia participou da 18ª Primavera dos Museus, promovida pelo IBRAM, com o tema 'Museus, Acessibilidade e Inclusão'. No decorrer do evento, o Museu promoveu visitas mediadas, oferecendo uma experiência mais acessível e inclusiva para os visitantes.	Extensão, Cultura e Ações Comunitárias
Durante o evento Container Food Park em Balneário Rincão, o Museu de Zoologia participou ativamente, promovendo atividades interativas e educativas para comunidade.	Extensão, Cultura e Ações Comunitárias
Em participação do Projeto ViverCom, o Museu de Zoologia esteve presente na inauguração da UPA Boa Vista, contribuindo para a integração da comunidade e ampliando as oportunidades de acesso à educação ambiental no município.	Extensão, Cultura e Ações Comunitárias
Atividades nas UBS's Centro, Cidade Mineira Velha, Metrópol, Mina do Mato, Mina União, Nossa Sra. da Salete, Nova Esperança, Paraíso, Pinheirinho, Quarta Linha, Santa Augusta, Santa Luzia, Santo Antônio, São Defende, São Sebastião, Vila Belmiro e Vila Manaus.	Residência Multiprofissional
Ação em Saúde em alusão ao Dia Mundial do Diabetes no Parque Prefeito Altair Guidi	Residência Multiprofissional
Ação em saúde no Parque Prefeito Altair Guidi em alusão ao Dia Mundial da Saúde	Residência Multiprofissional
Ação novembro azul prefeitura municipal de Criciúma	Residência Multiprofissional
Campanha de Vacinação H1N1 - Presídio Santa Augusta	Residência Multiprofissional
CAPS II, CAPS II AD, CAPS III e CAPS Infantil	Residência Multiprofissional
Celebração 10 anos CER II: TED Inclusão UNESCO	Residência Multiprofissional
Matriciamento sobre uso Racional de Medicamentos na UBS Laranjinha, UBS Metrópol e UBS Pinheirinho	Residência Multiprofissional
Programa de Atenção Municipal as DTS/ HIV/ AIDS (PAMDHA)	Residência Multiprofissional
Programa Saúde na Escola com equipe multiprofissional (nutricionista e profissional de educação física)	Residência Multiprofissional
Programa Saúde na Escola com equipe multiprofissional (nutricionista, profissional de educação física, psicóloga, enfermeira e estagiárias do curso de enfermagem) para falar sobre Saúde Mental	Residência Multiprofissional
Territorialização pelo bairro Pinheirinho dos cursos da área da saúde da UNESCO	Residência Multiprofissional
Grupo de Tabagismo ESF Santa Bárbara	Residência Multiprofissional
Consultório na Rua	Residência Multiprofissional
Um Novo Trilho da Saúde	Residência Multiprofissional
Farmácia Distrital Boa Vista	Residência Multiprofissional
VI Jornada da Saúde: Conectando saberes, Transformando Cuidados	Residência Multiprofissional
Palestrante em Setembro Amarelo: Saúde Mental - Adoecimento Psíquico de seu Filho: Como Detectar Sinais e Sintomas	Residência Multiprofissional
Conferência Nacional do Trabalho e da Educação na Saúde	Residência Multiprofissional
Seminário Álcool e Outras Drogas: Redução de Danos	Residência Multiprofissional
SRT Pinheirinho	Residência Multiprofissional
Acolher, AMASF, Ambulatório de Farmácia Clínica, Bairro da Juventude, CER, Clínica de Fisioterapia – UNESCO, Clínicas Integradas – UNESCO, Farmácia Distrital Boa Vista Farmácia Escola - Componente Especializado da Assistência Farmacêutica, Farmácia Solidária, NUPAC,	Residência Multiprofissional
Apoio nos processos seletivos das Residências Médicas e Ginecologia e Obstetrícia, Medicina de Família e Comunidade e Pediatria.	Residência Médica

Ações	Dimensão/Setor
Inscrição da Unesc como instituição supervisora participante do Projeto Mais Médicos para o Brasil (PMMB) no Estado de Santa Catarina.	Residência Médica
Novos acordos de cooperação: <i>Universidad Nacional de Córdoba</i> (Argentina), Câmara do Comércio e Indústria Brasil Coreia do Sul (Brasil), <i>Istituto Europeo Di Design São Paulo</i> (Brasil) e <i>Universidad de la República</i> (Uruguai).	Setor de Relações Internacionais
Assinatura do Acordo de cooperação (Dupla Diplomação) do Instituto Politécnico de Viana do Castelo – Portugal	Setor de Relações Internacionais
Renovação de acordos de cooperação: Instituto Superior Politécnico da Caála (Angola), <i>Universidad Nacional de Avellaneda</i> , <i>Universidad del Alba</i> e <i>Lucas</i> (Chile), <i>University of Saint Joseph</i> (China), <i>Universidad de León</i> (Espanha), <i>Universidad de Sevilla</i> (Espanha), <i>Turku University of Applied Sciences</i> (Finlândia), Instituto Politécnico de Viana do Castelo (Portugal), Universidade de Coimbra - Centro de Direito Biomédico (Portugal) e Universidade de Coimbra - Faculdade de Economia (Portugal).	Setor de Relações Internacionais
Reunião semestral com os alunos intercambistas para orientações	Setor de Relações Internacionais
Realização da 4ª edição da disciplina de Graduação “Estudos da Contemporaneidade” em Inglês	Setor de Relações Internacionais
Criação, implementação e divulgação da disciplina de Pós-Graduação (Stricto Sensu) <i>Preparatory studies for internationalization</i>	Setor de Relações Internacionais
Recepção de professores estrangeiros	Setor de Relações Internacionais
Participação no Encontro FAUBAI Regional Sul 2024	Setor de Relações Internacionais
Elaboração e revisões dos guias: Guia de Internacionalização (para gestores), Guia do Intercambista (para estudantes), Guia de Internacionalização em casa (para gestores e estudantes bolsistas) e Guia do estrangeiro (estudantes estrangeiros)	Setor de Relações Internacionais
Alteração e criação de Resolução Política de Internacionalização e Resolução Cotutela	Setor de Relações Internacionais
Promover ações de inclusão e auxílio a acadêmicos migrantes	Setor de Relações Internacionais
Implementação de programas de intercâmbio virtual (COIL)	Setor de Relações Internacionais
Expandiu o número de disciplinas ministradas em línguas estrangeiras (graduação e pós-graduação)	Setor de Relações Internacionais
Estabeleceu parcerias para programas de co-tutela	Setor de Relações Internacionais
Expansão das redes de cooperação - Criação de um espaço de diálogo com professores de PPGs ou que tenham potencial para parcerias internacionais	Setor de Relações Internacionais
PRÓ-IDIOMAS: cursos de Inglês e Espanhol gratuitos para os professores dos Programas <i>Stricto Sensu</i> e 50% de desconto para os acadêmicos dos programas <i>Stricto Sensu</i> que se relacionam com a internacionalização em casa	Setor de Idiomas
Inglês para Colaboradores (PROAD)	Setor de Idiomas
Espaço da Escola de Idiomas (inaugurado em 2021)	Setor de Idiomas
Divulgação da Escola de Idiomas – ações de marketing e campanha externa	Setor de Idiomas
Estabelecimento de parceria entre o Escritório de Relações Internacionais e Escola de Idiomas Unesc	Setor de Idiomas
Parceria para traduções institucionais	Setor de Idiomas
Alinhamento com o Jurídico sobre novos contratos da Escola de Idiomas Unesc	Setor de Idiomas

Ações	Dimensão/Setor
Programa de Bolsas Equidade Racial - Graduação (Fev/2024 e Ago/2024)	Núcleo de Estudos Afro-Brasileiros e Indígenas - NEABI
Programa de Bolsas Ações Afirmativas Equidade, Diversidade e Inclusão (Mestrado e Doutorado 2024/2025)	Núcleo de Estudos Afro-Brasileiros e Indígenas - NEABI
Abril Indígena 2024 (Semestre todo de Atividades Envolvendo Colégio Unesc, Público Externo, Graduação de Pós-Graduação com atividades de Ensino, Pesquisa e Extensão)	Núcleo de Estudos Afro-Brasileiros e Indígenas - NEABI
Mais de 35 palestras e formações continuadas de docentes sobre educação e relações Étnico-Raciais envolvendo escolas públicas estaduais e municipais (durante todo ano de 2024)	Núcleo de Estudos Afro-Brasileiros e Indígenas - NEABI
08 encontros do Laboratório de Negras Escritas (Labnegres/Neabi) envolvendo estudantes da graduação e pós-graduação (durante todo ano de 2024)	Núcleo de Estudos Afro-Brasileiros e Indígenas - NEABI
Árvore Etnológica - Atividade de extensão do museu Afro-Brasil-Sul (Mabsul/Neabi) (maio/2024 e novembro/2024)	Núcleo de Estudos Afro-Brasileiros e Indígenas - NEABI
11º novembro da Consciência Negra (mês todo de atividades envolvendo Colégio Unesc, público externo, graduação e pós-graduação com atividades de Ensino, Pesquisa E Extensão)	Núcleo de Estudos Afro-Brasileiros e Indígenas - NEABI
5 intervenções pedagógicas em cursos de graduação (durante todo ano de 2024)	Núcleo de Estudos Afro-Brasileiros e Indígenas - NEABI
Criação e entrega do kit de leitura Afro-Catarinense para escolas públicas de Criciúma e Região (novembro/2024 - 70 escolas contempladas)	Núcleo de Estudos Afro-Brasileiros e Indígenas - NEABI
18 anos de existência e 10 anos de reativação do Neabi - celebração de aniversário (aberto ao público em geral - Set/2024)	Núcleo de Estudos Afro-Brasileiros e Indígenas - NEABI

Fonte: PROPIEX (2024)

Quadro 503 – Publicação e acompanhamento dos editais relacionados aos processos seletivos dos setores da PROPIEX

Setor	Processos Seletivos
Residência	Residência Médica: em Medicina de Família e Comunidade; Pediatria e Ginecologia; Obstetrícia Residência Multiprofissional em Saúde Coletiva; Programa Residência Multiprofissional em Atenção Básica/Saúde da Família e Residência Multiprofissional em Saúde Mental, Atenção e Reabilitação Psicossocial.
Docente Stricto Sensu	Horas de afastamento para realizar cursos de Pós-graduação Stricto Sensu, Bolsa para cursos de Pós-graduação Stricto Sensu; Contratação docente: Doutores PPGDS, PPGSCOL, PPGE e PPGCS.
Diretoria de Pesquisa e Pós-Graduação Stricto Sensu	Processo Seletivo PIBIC Júnior; PIBIC UNESC/CNPq, PIBITI, Grupos de Pesquisa, Processo Seletivo Unificado para Estrangeiros PPG's; Processo Unificado de admissão e seleção para os cursos de Mestrado e Doutorado dos Programas de Pós- Graduação da UNESC, para Ações Afirmativas; Programa de Pós-Graduação em Desenvolvimento Socioeconômico, PPGDS (níveis: Mestrado e Doutorado); Programa de Pós-Graduação em Ciências Ambientais, PPGCA (níveis: Mestrado e Doutorado); Programa de Pós-Graduação em Direito, PPGD (nível: Mestrado); Programa de Pós-Graduação em Saúde Coletiva, PPGSCol (nível: Mestrado); Programa de Pós-graduação em Educação, PPGE (níveis: Mestrado e Doutorado); Programa de Pós-graduação em Ciências da Saúde, PPGCS (níveis: Mestrado e Doutorado); Programa de Pós-graduação em Ciência e Engenharia de Materiais, PPGCEM (níveis: Mestrado e Doutorado); Sistemas Produtivos e Redes, PPGSP (Nível: Mestrado); Bolsas de iniciação científica para o projeto Valorização do Carvão Mineral; Processo de Seleção de Trabalhos para o Prêmio Mulheres na Ciência UNESC; Processos seletivos internos das chamadas públicas da FAPESC que exijam pré-seleção na UNESC; Processo de anuência interna para participação de editais de fomentos externos; Processo de Seleção de trabalhos e monitores do Projeto Ciência da Velocidade; Processo de seleção de bolsistas aprovados na Chamada Pública CT-AGRO - Programa Cadeias Produtivas da Bioeconomia: Fomento À ICT - 01/2022 - Biov@lor; Processo seletivo para concessão de bolsas da Chamada FAPESC nº 29/24 - Apoio

	à infraestrutura e ao uso de tecnologias para inventário de emissões atmosféricas, monitoramento e controle da qualidade do ar de Santa Catarina e Processo seletivo de Bolsistas para Projeto de Pesquisa Fapesc – Laboratório Sociedade, Desenvolvimento e Meio Ambiente (LABDSMA) – PPGCA.
Diretoria de Extensão, Cultura e Ações Comunitárias	Processo de seleção de projetos de extensão por área de conhecimento; Programa de Extensão Território Paulo Freire I – Grande Santa Luzia, Programa de Extensão Território Paulo Freire II – Pinheirinho Universitário, Processo de Seleção de Bolsista de Extensão para o projeto “Bicho que Educa” do Museu de Zoologia Profa. Morgana Cirimbelli Gaidzinski; seleção de exposições a serem realizadas no Espaço Cultural UNESCO – Projeto Toque de Arte; Projeto Talento Cultural – ano X; Programa de Qualificação para Exportação – Núcleo PEIEX Criciúma; Projeto RONDON; Processo de Seleção de Bolsista para o projeto “Museu Afro-Brasil-Sul (MABSUL)” do Núcleo de Estudos Afro-Brasileiros e Indígenas – NEABI.
Gerência de Inovação	Programa de Inovação “Inova Júnior UNESCO 2024 para Ensino Fundamental; Seleção das Empresas Juniores da UNESCO; Seleção de propostas para Pré-Incubação no Itec.in (Incubadora Tecnológica de ideias e negócios); Feira da inovação UNESCO e Processo seletivo para empresas residentes Centro de Inovação Criciúma – CRIO

Fonte: PROPIEX (2024)

Quadro 504 – Emissão de documentos oficiais pela PROPIEX

Tipo de documento	Quantidade
Resoluções	28
Portarias	27
Editais	501
Ofícios	30
Memorandos	59
Total	645

Fonte: PROPIEX (2024)

Representações externas:

Quadro 505 – Reuniões da Diretoria da Associação Empresarial de Criciúma - ACIC

Data/ período	Local
05/02/24	ACIC
19/02/24	ACIC
04/03/24	ACIC
01/04/24	ACIC
29/04/24	ACIC
13/05/24	ACIC
27/05/24	ACIC
10/06/24	ACIC
24/06/24	ACIC
08/07/24	ACIC
29/07/24	ACIC
05/08/24	ACIC
19/08/24	ACIC
02/09/24	ACIC
16/09/24	ACIC
30/09/24	ACIC
14/10/24	ACIC
28/10/24	ACIC
11/11/24	ACIC
25/11/24	ACIC
09/12/24	ACIC

Fonte: PROPIEX (2024)

Quadro 506 – Reuniões ordinárias do Diretório Nacional do Fórum de Pró-Reitores de Pós-Graduação e Pesquisa (DN-FOPROP) – Gestão 2024/2025. Coordenadora Segmento das Comunitárias: Gisele Silveira Coelho Lopes e Vice-Coordenadora Segmento das Comunitárias: Marco Cremona – PUC Rio

Data/ período	Local
08/02/24	On-line
14/03/24	On-line
11/04/24	Presencial - Brasília
09/05/24	On-line
13/06/24	On-line
25/07/24	On-line
22/08/24	On-line
12/09/24	On-line
26/09/24	On-line
24/10/24	On-line
12/11/24	On-line

Fonte: PROPIEX (2024)

Quadro 507 – Reuniões da Coordenação do Segmento das Comunitárias do Fórum de Pró-Reitores de Pós-Graduação e Pesquisa (FOPROP) – Gestão 2024/2025

Data/ período	Local
15/02/24	On-line
21/03/24	On-line
18/04/24	On-line
16/05/24	On-line
13/06/24	On-line
04/07/24	On-line
25/07/24	On-line
06/09/24	On-line
13/12/24	On-line

Fonte: PROPIEX (2024)

Quadro 508 – Palestras Proferidas

Evento	Data/ período	Local	Categoria	Divulgação
Palestrante na Rede Feminina Bal. Rincão	15/03/24	Bal. Rincão	Externa	-
Conferência livre preparatória para a 5ª Conferência Nacional de CT&I PUC RJ	19/04/24	PUC Rio de Janeiro	Externa	-
Encontro de Gigantes	01/07/24	Acic	Externa	Link
4ª edição do projeto "Voe Mulher"	25/07/2025	Acic	Externa	-
Palestra Empresa Duda Móveis	31/08/24	Crio	Externa	-
Palestrante na FUNADESP	13/09/24	On-line	Externa	-
SEDEPEX	25/11/24	Uniarp	Externa	-
Café Empresarial - 5.0: educação e inovação para uma consciência sustentável	26/11/24	Acic	Externa	Link

Fonte: PROPIEX (2024)

Eventos: organização, coordenação, acompanhamento e participação:

Quadro 509 – Participação em GT, Conselhos, Câmaras, Fóruns e outros

Evento	Data/ período	Local	Categoria
Encontro grupo de trabalho Foprop	09/02/24	On-line	Externa
Encontro grupo de trabalho ACIC Educação	22/02/24	On-line	Externa
Câmara de Extensão da Acafe	22/02/24	On-line	Externa
Câmara de Pesquisa e Pós-graduação da Acafe	05/03/24	On-line	Externa
Encontro grupo de trabalho ACIC - Educação	07/03/24	On-line	Externa
Encontro grupo de trabalho Foprop - visibilidade institucional	12/03/24	On-line	Externa
Encontro grupo de trabalho ACIC - Turismo	13/03/24	On-line	Externa
Encontro grupo de trabalho ACIC Educação	14/03/24	On-line	Externa
Câmara de Extensão da Acafe	20/03/24	On-line	Externa
Reunião conjunta Câmaras de Pesquisa e Pós e Internacionalização	27/03/24	On-line	Externa
Encontro grupo de trabalho Foprop Sul – Inovação	09/04/24	On-line	Externa
Câmara de Pesquisa, Pós-Graduação, Inovação e Extensão Unesc	12/04/24	Unesc	Interna
Encontro grupo de trabalho ACIC - Turismo	03/07/24	On-line	Externa
Encontro de Planejamento Estratégico das Câmaras	26 e 27/09/24	Florianópolis	Externa
Reunião da Câmara Pesquisa, Pós-Graduação, Inovação e Extensão	20/12/24	Unesc	Interna

Fonte: PROPIEX (2024)

Quadro 510 – Participação em eventos diversos

Evento	Data/ período	Local	Categoria	Divulgação
Posse Nova Diretoria Amesc	01/02/24	Amesc	Externa	Link
II Desafio Unesc de Beach Tennis	03 e 04/02/24	Bal. Rincão	Interna	Link
Passeio Ciclístico	03/02/24	Bal. Rincão	Externa	-
Lançamento do Programa Multi-Lab SC - Laboratórios Multiusuários - Fapesc	05/02/24	Auditório Facisc	Externa	Link
Recepção dos colaboradores Unesc	08/02/24	Bloco Adm Unesc	Interna	Link
Integração e formação Clínicas Integradas UNESC	14/02/24	Clinicas Integradas	Interna	-
Formatura da Residência Médica	14/02/24	Centro de Realidade Mista	Interna	Link
Recepção gestores e posse novos coordenadores	15/02/24	Auditório Ruy Huise	Interna	Link
Representação da Acafe na reunião CNE	19/02/24	Teams	Externa	-
Palestra de abertura: Tecnologias Digitais e a Educação Contemporânea	19/02/24	Auditório Ruy Huise	Interna	Link
Fóruns Consultivos Revisão das Políticas - PDI	20 e 21/02/24	Auditório Ruy Huise	Interna	-
Palestra “Desafios e descobertas na jornada docente: navegando pelas novas perspectivas do ensino superior”	21/02/24	Auditório Ruy Huise	Interna	Link
Acolhimento professores estrangeiros PPGDS	23/02/24	Propiex	Interna	Link
Formatura da Residência Multiprofissional	02/03/24	Auditório Edson Rodrigues	Interna	Link

Evento	Data/ período	Local	Categoria	Divulgação
Assinatura acordo com o Instituto Politécnico de Viana do Castelo IPVC	04/03/24	Reitoria	Interna	Link
Inauguração Unesc Store	04/03/24	Bloco do Estudante	Interna	Link
Lançamento Livro "A Corujinha Irritada" - Gislene Camargo	04/03/24	Auditório Edson Rodrigues	Interna	Link
Jantar da Mulher Advogada	07/03/24	Mampituba	Externo	-
Premiação II Prêmio Mulheres na Ciência	08/03/24	Auditório Ruy Hulse	Interna	Link
Aula Inaugural Ciências da Computação	11/03/24	Auditório Ruy Hulse	Interna	Link
50 Anos Curso de Letras	13/03/24	Aprofucuri	Interna	-
Mostra do Setor Carbonífero e Lançamento da Nova Marca do Carvão Mineral	14/03/24	ACIC	Externa	Link
Abertura da Exposição "Versatilidades" do artista L. S. Chibita	14/03/24	Espaço Toque de Arte - Unesc	Interna	Link
Assinatura implantação metodologia MIDITEC da ACATE Sebrae na Incubadora	20/03/24	Talent Labs - Iparque	Interna	Link
Evento Unesc Connect + EAD+ TEC+ ECONOMIA	20/03/24	Auditório Ruy Hulse	Interna	-
Seminários Daes - Encontros Regionais sobre Avaliação da Educação Superior	25 e 26/03/24	UFSC	Externa	-
Lanç. Campanha Mulher: o Voto que Muda a Política. Dep. Paulinha	25/03/24	Alesc	Externa	Link
Lançamento FAPESC Programa Tecnova 3	26/03/24	Youtube	Externa	Link
Assembleia Geral Ordinária - AMESC	27/03/24	Sede da Amesc	Externa	-
TODAS - 3ª Edição	27/03/24	Teatro Elias Angeloni	Externa	-
Atos de entregas da PMC	28/03/24	Parque dos Imigrantes	Externa	-
Planejamento Estratégico PPGCS	02/04/24	Unesc	Interna	-
VII Conferência Estadual de Ciência Tecnologia e Inovação	03 e 04/04/24	Acate	Externo	-
Projeto de extensão: imposto de renda na praça	06/04/24	Praça Nereu Ramos	Interno	Link
Reinauguração CA Eng. Civil	08/04/24	Unesc	Interno	Link
VI JORNADA DA SAUDE: Abertura	08/04/24	Unesc	Interno	Link
Cerimônia entrega Certificados Escola de Lideranças	09/04/24	Auditório Ruy Hulse	Interna	Link
Lançamento da disciplina em Rede em Espanhol: Derechos Humanos, Pensamiento Crítico y Constitucionalismo Latinoamericano	10/04/24	On-line	Interna	-
Assembleia Geral Extraordinária da ProNutrir Empresa Júnior	10/04/24	On-line	Interna	-
Conferência Livre: Inovação na Pós-graduação	11/04/24	Brasília	Externa	-



Evento	Data/ período	Local	Categoria	Divulgação
Apresentação do Programa TecNova III/SC	12/04/24	Auditório Ruy Hu- lse	Externa	Link
CNE - Presencial (Itinerante Flo- rianópolis)	15 a 17/04/24	Florianópolis	Externa	Link
Escola do Legislativo ALESC	17/04/24	ALESC	Externa	-
Uma noite para brilhar - Magali Amboni	18/04/24	AM Master Hall	Externa	-
Terceiro Fórum Internacional de Inovação Social	23/04/24	ACIC	Externa	-
Abertura da Exposição "No ín- timo da natureza: diálogos entre superfícies"	25/04/24	Espaço Cultural Unesc	Interna	Link
Aula Inaugural - Psicopedagogia Clínica e Institucional	26/04/24	Unesc	Interna	-
Inauguração do Centro de Ino- vação - CRIO	26/04/24	CRIO	Interna	Link
Lançamento Escola de Lideran- ças de Içara	26/04/24	Auditório Prefei- tura de Içara	Interna	Link
I Escola em Pesquisa de Ciên- cias da Saúde	27/04/24	Auditório Edson Rodrigues	Interna	Link
Projeto de extensão: imposto de renda na praça	27/04/24	Araranguá	Interna	Link
Corrida do Coração	28/04/24	Parque das Na- ções	Externa	-
Comemoração "Dia do Traba- lhador da Unesc	30/04/24	Am Master Hall	Interna	-
Ato entrega diplomas dois mes- tres PPGSP	02/05/24	Unesc	Interna	Link
Moção Aplauso 50 Anos Curso Ed. Física	06/05/24	Auditório Ruy Hu- lse	Interna	Link
Abertura da Exposição "Ruínas: Fragmentos Poéticos"	07/05/24	ACIC	Externa	-
Espectáculo das Mães - Ass. Mo- radores B. Comerciarío	09/05/24	Praça Maria Ro- drigues	Externa	-
Lançamento do E-book "IV Co- letiva de Artistas do Sul	09/05/24	Palco Quintas Culturais	Interna	Link
Concerto Rosa - Ano XI	10/05/24	Auditório Ruy Hu- lse	Interna	Link
Formatura Ortodontia	11/05/24	Mampituba	Externa	Link
V Seminário de Pesquisa e Ex- tensão - Fisioterapia	13/05/24	Auditório Edson Rodrigues	Interna	-
22ª Semana Científica de Enfer- magem	13/05/24	Auditório Ruy Hu- lse	Interna	Link
Palestras programas interdis- iplinares e seus desafios	14/05/24	Boco O – sala 001	Interna	-
Entrega do Selo ODS 2024	14/05/24	Acic	Externa	Link
Palestra El papel de las empre- sas públicas em el desarrollo económico	14/05/24	Auditório Edson Rodrigues	Auditório Edson Rodrigues	-
Eleições 2024: Painel Desafios na Comunicação Eleitoral	15/05/24	Auditório Ruy Hu- lse	Interna	Link
Lançamento Livro Indicadores de Desempenho Empresarial, Autor, Moacir Barcelos	15/05/24	Auditório Edson Rodrigues	Interna	-
Assinatura UBS Boa Vista	16/05/24	Prefeitura de Cri- ciúma	Externa	Link

Evento	Data/ período	Local	Categoria	Divulgação
Bate papo os desafios de Conviver com a doença celíaca	16/05/24	Auditório Edson Rodrigues	Interna	Link
Escola de Lideranças Comunitárias – Criciúma	18/05/24	Auditório Edson Rodrigues	Interna	-
Abertura da XII Jornada Acadêmica de Odontologia	20/05/24	Auditório Ruy Hulse	Interna	Link
Abertura Congresso Multiligas Medicina	20/05/24	Am Master Hall	Interna	Link
[Pré-lançamento] V Congresso Ibero-Americano de Humanidades, Ciências e Educação] comissão organizadora	21/05/24	Auditório Edson Rodrigues	Interna	Link
FIEPE 2024	23 a 25/05/24	Unochapecó	Externa	-
Unesc Challenge 3ª edição	25 e 26/05/24	Auditório Ruy Hulse	Interna	Link
Eventos Compass o Futuro Agora	26 e 27/05/24	São Paulo	Externa	-
COFAFE	30/05 a 01/06/24	Unesc	Interna	Link
I Congreso Internacional Humanidades, Educación 383niversitaria, Investigación y Tecnología en el Tercer Milenio	31/05/24	On-line	Interna	-
Abertura Semana do Meio Ambiente	03/06/24	Auditório Ruy Hulse	Interna	Link
Solenidade de Abertura – Conecta Saberes	03/06/24	On-line	Interna	-
Intercursos DCE	06/06/24	Unesc	Interna	Link
Entrega Vade Mecum pela Dep. Geovana de Sá	06/06/24	Auditório Ruy Hulse	Interna	Link
Inauguração Simples Dental e CITO	10/06/24	Unesc	Interna	Link
Sessão solene na câmara de Vereadores de Treviso	11/06/24	Treviso	Externa	Link
Abertura da Exposição “O MINI MONUMENTAL	13/06/24	Unesc	Interna	Link
Festival Vino & Formaggio	14/06/24	Nações Shopping	Externa	Link
Aniversário de 2 anos do Connect	17/06/24	Crio	Interna	Link
80 Anos ACIC	18/06/24	Acic	Externa	Link
56 anos Unesc	20/06/24	Unesc	Interna	Link
Entrega de certificados Escola de lideranças Araranguá	21/06/24	Araranguá	Interna	Link
Seminário Integrado Fortalecimento PPG's	26 e 27/06/24	Unesc	Interna	-
[Lançamento da exposição alusiva aos 56 anos] CEDOC	28/06/24	Unesc	Interna	Link
Escola de Lideranças Comunitárias] Criciúma	29/06/24	Auditório Edson Rodrigues	Interna	Link
Lançamento Projeto ViverCom nos Parques	29/06/24	Parque da Prefeitura	Interna	Link
Sessão ALESC Itinerante	02/07/24	Am Master Hall	Externa	Link
17ª edição da Feira do Livro de Criciúma	03/07/24	Praça Nereu Ramos	Externa	Link
Apresentação projeto Parque Empresarial Leonardo da Vinci	03/07/24	Prefeitura de Criciúma	Externa	Link
Lançamento FAPESC 3 Editais apoio à operação, inovação e	03/07/24	Acate	Externa	Link

Evento	Data/ período	Local	Categoria	Divulgação
eventos Rede Catarinense de Centros de Inovação				
Homenagem LIDE à Acafe	05/07/24	Florianópolis	Externa	Link
Seminário que discute Certificação de Responsabilidade Social	05/07/24	Florianópolis	Externa	Link
Festa do Colono – Siderópolis	07/07/24	Siderópolis	Externa	Link
Semana Acafe em Brasília	10 e 11/07/24	Brasília	Externa	Link
Abertura da disciplina PPGSP – Presença das 4 IES	12/07/24	Auditório Edson Rodrigues	Interna	-
Sessão Especial ALESC ADVB 40 Anos	15/07/24	Alesc	Externa	Link
Comemoração Dia do Vigilante, Serviços Gerais e Motoristas	16/07/24	Unesc	Interna	Link
Escola de Lideranças Comunitárias Criciúma	20/07/24	Auditório Edson Rodrigues	Interna	-
Painel VOE Mulher Criciúma	25/07/24	Acic	Externa	Link
Aula Inaugural – Especialização em Educação Especial – Polo Rincão	26/07/24	Mampituba Bal. Rincão	Interna	Link
5º Conferência Nacional de Ciência, Tecnologia e Inovação	30/07 a 01/08/24	On-line	Externa	Link
Inauguração obras governo Região Sul	02/08/24	Criciúma	Externa	-
Conex – Evento de Marketing	02/08/24	Crio	Externa	-
Abertura da Exposição “Mostra de Artistas Criciumenses re[pensar] – re[ver] – re[agir]: natureza e vida”	08/08/24	Unesc	Interna	Link
Aniversário do Curso de Direito	09/08/24	Unesc	Interna	-
Aula magna PPGD com o Professor Dr. Filipe Medon	12/08/2024	On-line	Interna	-
Prêmio Mulher Empresária 2024	13/08/24	Acic	Externa	Link
Top of Mind – Unesc Premiada na Categoria Ensino	15/08/24	Fiesc	Externa	Link
Start na Unesc – Recepção de calouros	18/08/24	Auditório Ruy Hulse	Interna	Link
Painel: Migração, Saúde e Direitos Humanos	19/08/24	Centro de Simulação Realística	Interna	Link
Inauguração Centro Acadêmico de Fisioterapia	19/08/204	Unesc	Interna	Link
Radar Pocket – Transição Energética	20/08/24	Acic	Interna	Link
Formatura Virtual Curso de Liderança Nacional II	21/08/204	On-line	Externa	-
VIII Encontro de Bois de Mamão e IV Encontro de Maricotas da UNESC	22/08/24	Unesc	Interna	Link
Formatura prótese e implantodontia	23/08/24	Condomínio Residencial Terraville	Interna	Link
Colação Festiva – CET e CSA	24/08/24	Am Master Hall	Interna	-
Viagem Brasília SERES/MEC	26/08/24	Brasília	Externa	-
GT Indústria 4.0 Unesc Connect	29/08/24	Acic	Externa	Link
1º encontro de saúde	29/08/24	Auditório Ruy Hulse	Interna	Link
Comemoração 20 anos do Curso de Nutrição	30/08/24	Auditório Ruy Hulse	Interna	-



Evento	Data/ período	Local	Categoria	Divulgação
XXIX Semana Acadêmica do Curso Direito	02/09/24	Auditório Ruy Hu- lse	Interna	Link
Formatura – pós em direito em- presarial	06/09/24	Auditório Edson Rodrigues	Interna	Link
Abertura JISC – Jogos Inter Atléticas do Sul Catarinense	06/09/24	Auditório Ruy Hu- lse	Interna	Link
Inauguração CA Educação Fí- sica	11/09/24	Unesc	Interna	Link
Aula Inaugural – Cursos em An- gola – Instituto Politécnico de Caála – ISPCAÁLA, Instituto Politécnico de Walita – IS- PWAKO	13/09/24	On-line	Interna	Link
Diálogo Propositivo – Candida- tos à Prefeitura	17/09/24	Crio	Interna	Link
[Escola de Lideranças Comuni- tárias] Criciúma	21/09/24	Auditório Edson Rodrigues	Interna	-
18ª Semana Interna de Preven- ção de Acidentes de Trabalho	23/09/24	Auditório Edson Rodrigues	Interna	Link
Abertura VI Seminário Internaci- onal em Direitos Humanos e So- ciedade, III Seminário em Direi- tos Humanos com a Sociedade, I Seminário Latino-Americano de Pesquisa Jurídica em Direi- tos Humanos e I Diálogos em Direitos Humanos com a Educa- ção Básica	23/09/24	Auditório Ruy Hu- lse	Interna	Link
Seminário de auto avaliação PPGDS com a coordenadora de área (online)	23/09/24	Unesc	Interna	-
Núcleo Operacional PEIEX Cri- ciúma e Polo de Lages	24/09/24	Crio	Interna	Link
7º Mateada Estudantil	25/09/24	Unesc	Interna	Link
Encontro de Planejamento Es- tratégico das Câmaras Acafe	26 e 27/09/24	Esag/Udesc	Externa	Link
Festa da Primavera Colégio Unesc	28/09/24	Unesc	Interna	Link
Abertura do 22º Unesc em Dança	28/09/24	Teatro Elias An- geloni	Interna	Link
Abertura semana acadêmica – Curso de Administração e Admi- nistração Hab. Comércio Exte- rior	30/09/24	Auditório Ruy Hu- lse	Interna	-
IA e aspecto legal – Prof. Dr. Gustavo Silveira Borges	03/10/24	Unesc	Interna	-
Abertura da Exposição: Happy Humans & My Infancy Huma- nos Felizes & Minha Infância	03/10/24	Unesc	Interna	Link
Abertura da XVII Jornada Aca- dêmica de Nutrição	07/10/24	Auditório Ruy Hu- lse	Interna	Link
Encontro SINPLASC	09/10/24	Crio	Externa	Link
Abertura Semana Acadêmica Biomedicina	09/10/24	Auditório Ruy Hu- lse	Interna	-
Evento comemoração Dia Naci- onal do Idoso e Dia Internacio- nal 3ª Idade	09/10/24	Auditório Edson Rodrigues	Interna	-



Evento	Data/ período	Local	Categoria	Divulgação
XV Semana de Ciência e Tecnologia	15 a 19/10/24	Unesc	Interna	Link
Inauguração complexo esportivo	17/10/24	Unesc	Interna	Link
Inauguração do Ponto de Cultura	17/10/24	Unesc	Interna	Link
Simpósio Interdisciplinar em Sistemas Produtivos – SISP] PPGSP	18/10/24	Crio	Interna	Link
Lançamento do Programa SCMAISINOVAÇÃO	21/10/24	Acate	Externa	Link
Roda de Conversa, ação alusiva outubro “Câncer de mama e câncer do colo do útero”	24/10/24	Auditório Ruy Hu-lse	Interna	Link
I Seminário do GP Laboratório de Linguagens e Humanidades	25/10/24	Crio	Interna	-
Lançamento Filme em Chapecó	28/10/24	Chapecó	Interna	Link
Feira das Profissões 2024	30 e 31/10/24	Unesc	Interna	Link
Lançamento da Campanha do Dia de Doar	30/10/24	Acic	Externa	Link
Conceito 5 no MEC	30/10/24	Unesc	Interna	Link
Aula Inaugural Curso Chile	04/11/204	On-line	Interna	Link
Abertura Semana Acadêmica Tecnológicos	04/11/204	On-line	Interna	-
Workshop 2: Planejamento Estratégico IPARQUE	05 e 06/11/24	TalentLab Iparque	Interna	-
XVI Feira Estadual de Ciência e Tecnologia da Educação Básica e Profissional da Rede Estadual de Ensino de Santa Catarina – FECITEC/SC	05/11/24	Am Master Hall	Externa	Link
Sanção Lei Farmácia Solidária	06/11/24	Florianópolis	Externa	Link
LIDE – Prêmio Líderes 2024	06/11/24	Florianópolis	Externa	Link
Abertura da Exposição: V.I.D.A. Viagem Intergaláctica. Destino: ALMA	07/11/24	Espaço Toque de Arte Unesc	Interna	Link
XIII Colóquio Regional de Ensino Religioso	08/11/24	Auditório Ruy Hu-lse	Externa	-
Inauguração do bloco do Programa de Pós-graduação em Educação	08/11/24	Unesc	Interna	Link
Noite Cultural da ABADEUS	08/11/24	Teatro Elias Angeloni	Externa	Link
Escola de Lideranças Comunitárias Criciúma	08/11/24	Auditório Edson Rodrigues	Interna	-
Aniversário 45 anos Jornal NSC	09/11/24	Shopping Della Giustina	Externa	-
Acolhimento e recepção: Programa Iniciativas Extraordinárias de Capacitación y Perfeccionamiento Dirigidos a Profesionales que se Desempeñan en Atención Primaria de Salud Municipal	11/11/24	On-line	Interna	-
40º Fórum de Pró-Reitores de Pesquisa e Pós-Graduação (ENPROP)	12 a 14/11/24	Universidade Federal de Minas Gerais, Campus Pampulha	Externa	Link
Inauguração do CA Nutrição	18/11/24	Unesc	Interna	Link



Evento	Data/ período	Local	Categoria	Divulgação
Entrega de Leitura Afrocatari-nense	19/11/24	Centro de Inova-ção Criciúma – Crio	Interna	Link
Inauguração do Laboratório da Cooperja	19/11/24	Unesc	Interna	Link
Comemoração Dia Internacional do Empreendedorismo Femi-nino – Unesc Connect	19/11/24	Centro de Inova-ção Criciúma – Crio	Interna	Link
Apresentação Plano de Ação Câmaras ACAFE	21/11/24	Univali/ Itajaí	Externa	Link
COSUD – Consórcio de Integra-ção Sul e Sudeste	21 a 23/11/24	Costão do Santi-nho – Florianópo-lis	Externa	Link
ENADE 2024	24/11/24	Unesc	Interna	Link
Fórum de Universidades pela Paz	26 e 27/11/24	Florianópolis	Externa	Link
Prêmio Unesc de Jornalismo	27/11/24	Unesc	Interna	Link
Workshop 3: Planejamento Es-tratégico IPARQUE	28 e 29/11/24	TalentLab Iparque	Interna	-
Formatura Liderança Comunitá-rias Criciúma	28/11/24	Centro de Inova-ção Criciúma – Crio	Interna	Link
Lançamento de Livro PPGScol	29/11/24	Unesc	Interna	Link
Formatura Liderança Comunitá-rias Içara	29/11/24	Prefeitura Muni-ci-pal de Içara	Interna	Link
Unesc Challenge	30/11 e 01/12/24	Centro de Inova-ção Criciúma – Crio	Interna	Link
EducaSC: Conexões para o Fu-turo	02/12/24	Alesc	Externa	Link
13ª Edição de Certificação de Responsabilidade Social da Alesc	02/12/24	Alesc	Externa	Link
Sessão Solene em Homenagem aos 50 Anos da Acafe	03/12/24	Câmara dos De-putados – Brasília	Externa	Link
Roda de Conversa Colegiado de Coordenação – Seminário Meio Termo da CAPES	05/12/24	Centro de Inova-ção Criciúma – Crio	Interna	-
Inova Sul: Transformando Seto-res	06/12/24	Centro de Inova-ção Criciúma – Crio	Interna	Link
Apresentação Coral UNESC – Natal Timbé	06/12/24	Timbé	Externa	Link
Posse e encerramento Acafe	10/12/24	Florianópolis	Externa	Link
Fórum da Quadrienal – Produ-ção Técnica, Inovação e Trans-ferência de Conhecimento	11/12/24	Centro de Inova-ção Criciúma – Crio	Interna	Link
Confraternização final de ano Propiex	11/12/24	Restaurante Rosso	Interna	-
Encerramento Projeto Tigrinhos 2024	12/12/24	Centro de Treina-mento Antenor Angeloni	Externa	Link
Cerimonial de Encerramento Chile	13/12/24	Centro de Inova-ção Criciúma – Crio	Interna	Link
8º Festival Ginástica Rítmica – Clube Mampituba	13/12/24	Unesc	Externa	Link



Evento	Data/ período	Local	Categoria	Divulgação
Inauguração Museu de Zoologia no Parque da Nações	19/12/24	Parque da Nações	Interna	Link
Auto de Natal Unesc	20/12/24	Auditório Ruy Huise	Interna	Link

Fonte: PROPIEX (2024)

Quadro 511 – Entrevistas concedidas 2024

TV/Rádio	Data/ período	Pauta	Formato
Rádio Jovem Pan News	17/01/24	Beach Tennis	Telefone
Rádio Som Maior	17/01/24	Beach Tennis	Telefone
Rádio Massa	18/01/24	Beach Tennis	Telefone
Rádio Eldorado	18/01/24	Beach Tennis	Telefone
Rádio 92 FM	22/01/24	Beach Tennis	Telefone
Rádio Massa FM	23/01/24	Beach Tennis	Telefone
NSCTV	23/01/24	Beach Tennis	Campus Unesc
NDTV	23/01/24	Beach Tennis	Campus Unesc
Rádio Mampituba	24/01/24	Beach Tennis	Telefone
Rádio Massa FM	31/01/24	Beach Tennis	Telefone
Rádio Eldorado	31/01/24	Beach Tennis	Telefone
Web Rádio Içara	31/01/24	Beach Tennis	Telefone
Rádio Cidade em Dia	02/02/24	Beach Tennis	Telefone
Rádio Onda Jovem	02/02/24	Beach Tennis	Telefone
Rádio Eldorado	02/02/24	Beach Tennis	Telefone
Rádio Marconi	02/02/24	Beach Tennis	Telefone
Rádio Som Maior	05/02/24	Pós Beach Tennis	Telefone
Rádio Eldorado	05/02/24	Pós Beach Tennis	Telefone
TV Unesc	08/02/24	Pesquisa e Extensão	Presencial
Rádio Araranguá	14/02/24	Unesc	Presencial
Rádio Massa	15/02/24	Unesc aprova projetos que somam mais R\$7,5 milhões em investimento em ciência.	Telefone
Rádio Amorin	15/02/24	Unesc aprova projetos que somam mais R\$7,5 milhões em investimento em ciência.	Telefone
Rádio Eldorado	15/02/24	Unesc aprova projetos que somam mais R\$7,5 milhões em investimento em ciência.	Telefone
Rádio Cidade em Dia	16/02/24	Unesc aprova projetos que somam mais R\$7,5 milhões em investimento em ciência.	Telefone
Rádio Onda Jovem	16/02/24	Unesc aprova projetos que somam mais R\$7,5 milhões em investimento em ciência.	Telefone
Rádio Marconi	16/02/24	Unesc aprova projetos que somam mais R\$7,5 milhões em investimento em ciência.	Telefone
Rádio Jovem Pan	16/02/24	Unesc aprova projetos que somam mais R\$7,5 milhões em investimento em ciência.	Telefone



TV/Rádio	Data/ período	Pauta	Formato
Rádio Som Maior	16/02/24	Unesc aprova projetos que somam mais R\$7,5 milhões em investimento em ciência.	Presencial
NDTV	11/03/24	Corrida do coração/ Dr Choman	Presencial
Rádio Massa	09/04/24	Circuito Tecnova 3	Telefone
Rádio Cidade em Dia	09/04/24	Circuito Tecnova 3	Telefone
Rádio Marconi	09/04/24	Circuito Tecnova 3	Telefone
Rádio Eldorado	09/04/24	Circuito Tecnova 3	Telefone
Rádio Jovem Pan News	09/04/24	Circuito Tecnova 3	Telefone
Rádio Amorim	10/04/24	Circuito Tecnova 3	Telefone
Rádio Araranguá	10/04/24	Circuito Tecnova 3	Telefone
Rádio Som Maior	10/04/24	Circuito Tecnova 3	Telefone
Rádio Unesc	30/04/24	Escola de Lideranças Içara	Presencial
Rádio Cidade em Dia	03/05/24	Projetos de extensão	Telefone
Portal Litoral Sul	29/05/24	Projetos de extensão	Telefone
Rádio Som Maior	20/06/24	Especial 56 anos	Presencial
Rádio JP News	28/06/24	ViverCom nos Parques	Telefone
Rádio Jovem Pan	28/06/24	ViverCom nos Parques	Telefone
Rádio Jovem Pan	17/07/24	Devolutiva UG	Telefone
Canal Içara	03/08/24	Ações Propiex	Presencial
NSC TV	22/08/24	VIII Encontro de Bois de Mamão	Presencial
SBT	22/08/24	VIII Encontro de Bois de Mamão	Presencial
Rádio Som Maior	29/08/24	Apoio da Unesc ao Es- porte	Presencial
Rádio Jovem Pan	30/08/24	Viver Com	Telefone
NSC TV	18/09/24	Gravação sobre os Labs	Presencial
Rádio Massa	14/10/24	SCT 2024	Telefone
Rádio Jovem Pan	14/10/24	SCT 2024	Telefone
Rádio Som Maior	14/10/24	SCT 2024	Telefone
Rádio Araranguá	14/10/24	SCT 2024	Telefone
Rádio Cidade em Dia	15/10/24	SCT 2024	Telefone
Rádio Marconi	15/10/24	SCT 2024	Telefone
TV Primavera	15/10/24	SCT 2024	Presencial
Rádio Jovem Pan	15/10/24	SCT 2024	Presencial
NSC TV	15/10/24	SCT 2024	Presencial
Rádio Unesc	15/10/24	SCT 2024	Presencial
Rádio Amorim	15/10/24	SCT 2024	Telefone
Rádio Cidade em Dia	17/10/24	SCT 2024	Telefone
Rádio Jovem Pan	22/10/24	EXPOMAIS	Presencial
Rádio 92	22/10/24	EXPOMAIS	Presencial
Rádio Eldorado	22/10/24	EXPOMAIS	Presencial
Rádio Onde Jovem	11/12/24	Balanco do ano Unesc	Presencial

Fonte: PROPIEX (2024)

Quadro 512 – Eventos organizados em 2024

Evento	Data/ perí- odo	Local	Organização	C.H.	Nº de partici- pantes	Link
Premiação do II Prêmio Mulheres na Ciência Unesc	08/03/24	Auditório Ruy Hu- lse	Propiex e Di- rep	3h	248	Link

Evento	Data/ período	Local	Organização	C.H.	Nº de participantes	Link
Seminário Integrado para o fortalecimento dos programas de pós graduação da UNESCO	26 e 27 de junho de 2024	Auditório Ruy Hu-lse	Propiex e Di-rep	16h	328	Link
V Congresso Ibero-Americano de Humanidades, Ciências e Educação: vidas em risco e crise climática	10/09/2024 a 13/09/2024	Auditório Ruy Hu-lse	Propiex	48h	593	Link
XV Semana de ciência e tecnologia: biomas do Brasil, diversidades, saberes e tecnologias sociais	15/10/2024 a 19/10/2024	Unesc	Propiex e Proen	60h	1046	Link
Roda de conversa, seminário de meio termo	05/12/24	Centro de Inovação Criciúma – Crio	Interna	4h	36	-
Fórum da Quadrienal – Produção Técnica, Inovação e Transferência de Conhecimento	11/12/24	Centro de Inovação Criciúma – Crio	Interna	4h	50	Link

Fonte: PROPIEX (2024)

Quadro 513 – Captações realizadas pela equipe PROPIEX em 2024

Agência de Fomento	Edital	Projeto	Proponente
Coordenação de Aperfeiçoamento de Pessoal de Nível Superior – CAPES	Concessão 2024	Programa de Apoio à Pós-graduação (PROAP)	Gisele Silveira Coelho Lopes e Coordenadores PPG's
Coordenação de Aperfeiçoamento de Pessoal de Nível Superior – CAPES	Concessão 2024	Pro-equipamentos 2024	Gisele Silveira Coelho Lopes
Conselho Nacional de Desenvolvimento Científico e Tecnológico – CNPq	Vigência 2024/2027	PIBIC CNPq 2024/2027	Gisele Silveira Coelho Lopes
Conselho Nacional de Desenvolvimento Científico e Tecnológico – CNPq	Vigência 2024/2027	PIBIT CNPq 2024/2027	Gisele Silveira Coelho Lopes
Conselho Nacional de Desenvolvimento Científico e Tecnológico – CNPq	Vigência 2024/2027	PIBIC EM CNPq 2024/2027	Gisele Silveira Coelho Lopes

Fonte: PROPIEX (2024)

5.1 DIRETORIA DE PESQUISA E PÓS-GRADUAÇÃO STRICTO SENSU

Quadro 514 – Dados da Diretoria de Pesquisa e Pós-Graduação Stricto Sensu

Diretoria de Pesquisa e Pós-Graduação Stricto Sensu	
Pró-Reitoria	PROPIEX
Diretor	Ismael Gonçalves Alves
Portaria (nomeação)	Portaria 50/2022/Reitoria

Fonte: Diretoria de Pesquisa e Pós-Graduação Stricto Sensu (2024)

A Diretoria de Pesquisa e Pós-Graduação Stricto Sensu é um órgão da Administração Básica vinculado à Pró-Reitoria de Pós-Graduação, Pesquisa, Inovação e Extensão. Sua missão é coordenar, promover e supervisionar as atividades de pesquisa e pós-graduação stricto sensu na Universidade.

Principais Competências: A Diretoria é responsável por propor e implementar iniciativas que garantam a excelência acadêmica científica, tais como:

- **Normatização e Planejamento:**
 - Definir normas para funcionamento e manutenção dos laboratórios;
 - Elaborar planos de atividades e propostas orçamentárias anuais;
 - Criar programas e projetos institucionais de pesquisa;
 - Estabelecer planos de capacitação docente na área de pesquisa e pós-graduação;
 - Propor convênios para fortalecimento da pesquisa e da pós-graduação;
 - Implementar medidas para aprimoramento do ensino-aprendizagem;
 - Desenvolver estratégias para divulgação das atividades de pesquisa.
- **Gestão Acadêmica:**
 - Coordenar abertura, suspensão e encerramento de cursos e atividades;
 - Aprovar admissão e dispensa de docentes;
 - Criar, modificar ou extinguir programas de pós-graduação;
 - Homologar credenciamento docente conforme diretrizes da CAPES;
 - Analisar resultados de avaliação dos programas e propor melhorias;
 - Representar a Universidade em questões de pesquisa e pós-graduação.
- **Supervisão e Integração:**
 - Monitorar o trabalho dos coordenadores e programas acadêmicos;
 - Acompanhar processos de matrícula, rematrícula e aproveitamento de estudos;
 - Gerenciar laboratórios sob sua responsabilidade;
 - Fomentar a integração entre cursos de pós-graduação, graduação, pesquisa, inovação e extensão;
 - Captar recursos externos para execução de projetos.

- **Elaboração de Relatórios e Planejamento:**
 - Redigir planos de capacitação docente alinhados às diretrizes institucionais;
 - Elaborar relatório anual de atividades;
 - Gerenciar a execução do orçamento;
 - Otimizar o uso do espaço físico, equipamentos e infraestrutura.
- **Divulgação e Coordenação de Atividades:**
 - Promover a divulgação dos cursos de pós-graduação e produção acadêmica;
 - Organizar e avaliar grupos de pesquisa;
 - Mediar conflitos acadêmicos e pedagógicos;
 - Articular projetos que integrem graduação, pesquisa, inovação e extensão.
- **Acompanhamento e Avaliação:**
 - Monitorar relatórios e prestação de contas;
 - Supervisionar projetos de iniciação científica;
 - Garantir o cumprimento das diretrizes pedagógicas e curriculares;
 - Aprovar disciplinas em turmas especiais na pós-graduação;
 - Sugerir políticas para desenvolvimento de áreas prioritárias na pesquisa.

Com esse conjunto de atribuições, a Diretoria de Pesquisa e Pós-Graduação Stricto Sensu reforça seu compromisso com a qualidade acadêmica, promovendo avanços significativos na produção científica e na formação de pesquisadores qualificados.

Quadro 515 – Diretoria de Pesquisa e Pós-Graduação Stricto Sensu: participações em eventos

Evento	Data	Local	Nº aprox. de participantes
Fóruns consultivos: políticas de Pesquisa e de Pós-graduação	De 21/02/24 a 22/02/24	UNESC	30
Fórum Integrado de Ensino, Pesquisa, Extensão e Inovação	De 22/05/24 a 24/05/24	UNOCHAPECÓ	33
Start na UNESC: recepção de calouros	19/08/24	UNESC	5
Colóquio do PPGE: IA e ensino	22/08/24	UNESC	2
Evento Clarivates	18/03/24		50
V Congresso Ibero-Americano: vidas em risco e crise climática	De 10/09/24 a 13/09/24	UNESC	50
Inova SC	12/04/24	UNESC	100
Colóquio do PPGE: IA e aspecto legal	26/09/24	UNESC	5

Evento	Data	Local	Nº aprox. de participantes
Colóquio do PPGE: IA e pesquisa	14/11/24	UNESC	5
Encontro Nacional de Popularização da Ciência	De 05/11/24 a 07/11/24	Museu Nacional da República	2
Planejamento das Câmaras da ACAFE	De 26/09/24 a 27/09/24	Florianópolis	6
40º Encontro FORPROP	De 12/11/24 a 14/11/24	UFMG	2
12º Evento do COSUD	25/11/24	Florianópolis	45
Total: 13			335

Fonte: Diretoria de Pesquisa e Pós-Graduação Stricto Sensu (2024)

Quadro 516 – Diretoria de Pesquisa e Pós-Graduação Stricto Sensu: organização de eventos

Evento	Data	Local	Nº de participantes
Seminário Integrado para o fortalecimento dos programas de pós graduação da UNESC	De 26/06/24 a 27/06/24	UNESC	328
XV Semana de ciência e tecnologia: biomas do Brasil, diversidades, saberes e tecnologias sociais	De 15/10/24 a 19/10/24	UNESC	1.046
Roda de conversa, seminário de meio termo	05/12/24	CRIO	111
IV fórum da quadrienal	11/12/24	CRIO	50
Total: 04			1.460

Fonte: Diretoria de Pesquisa e Pós-Graduação Stricto Sensu (2024)

5.1.1 Programas de Pós-Graduação Stricto Sensu

5.1.1.1 Processo de Reconhecimento de Diploma Stricto Sensu - Plataforma Carolina Bori

O Portal Carolina Bori reúne informações para orientar e coordenar o processo de revalidação/reconhecimento de diplomas estrangeiros. Na UNESC a regulamentação desta rotina de recebimento e avaliação dos pedidos é regida pela Resolução 07/2018/Reitoria.

Quadro 517 – Programa de Pós-Graduação Stricto Sensu: Comissão Permanente de Reconhecimento

Membros CPR	Setor
Ismael Gonçalves Alves	Diretoria de Pesquisa e Pós-Graduação Stricto Sensu
Camila Serafim Daminelli	Diretoria de Pesquisa e Pós-Graduação Stricto Sensu
Matheus Vinicius Gregory	Representante da área de conhecimento de Engenharias e Tecnologias
Birgit Harter Marques	Representante da área de conhecimento de Humanidades e Educação
Gustavo Silveira Borges	Representante da área de conhecimento de Sociais Aplicadas
Isabel Oliveira Bierhals	Representante da área de conhecimento de Saúde
Morgana Bada Caldas	Procuradoria jurídica
Fernanda Ferreira	Secretaria acadêmica

Fonte: Diretoria de Pesquisa e Pós-Graduação Stricto Sensu (2024)

Quadro 518 – Controle de entrada dos processos reconhecimento Plataforma Carolina Bori em 2024

Nº	Data Entrada	IES Estrangeira	País / Cidade	Nome do Curso	Área Pretendida
106551	07/05/24	Logos University Internacional	Miami / Estados Unidos	Mestre em Ciência da Educação	Educação
138121	13/11/24	Universidad Evangelica del Paraguay	Asunción / Paraguay	Doctorado en Ciencias de la Educación	Educação
137572	18/09/24	Universidad Evangelica del Paraguay	Asunción / Paraguay	Doctorado en Ciencias de la Educación	Educação
109866	16/09/24	World University Ecumenical	Miami / Estados Unidos	Mestrado em Ciências da Educação	Educação
106939	31/07/24	Universidad de Integración de las Américas	Asunción / Paraguay	Maestría en Ciencias de la Educación	Educação
114608	30/11/24	Universidad San Lorenzo	San Lorenzo / Paraguay	Doctorado en Ciencias de la Educación	Educação
98073	14/02/24	Universidad de Integración de las Américas	Asunción / Paraguay	Maestría en Ciencias de la Educación	Educação
127236	20/04/24	Universidad Europea del Atlántico	Santander / Espanha	Máster Internacional en Resolución de Conflictos y Mediación	Direito
132472	05/06/24	Universidad Evangelica del Paraguay	Asunción / Paraguay	Doctorado en Ciencias de la Educación	Educação

Fonte: Diretoria de Pesquisa e Pós-Graduação Stricto Sensu (2024)

5.1.1.2 Programa de Pós-graduação em Ciências Ambientais – PPGCA

Quadro 519 – Dados do PPGCA

Programa de Pós-Graduação em Ciências Ambientais	
Pró-Reitoria	PROPIEX
Coordenador	Carlyle Torres Bezerra de Menezes
Coordenador Adjunto	Álvaro José Back
Portaria (nomeação)	Portaria 27/2024/Reitoria
Reconhecimento pela CAPES	Portaria Nº 609, 14/03/2019
Nota da Capes	5
Área de Avaliação	Ciências Ambientais
Missão	O Programa de Pós-Graduação em Ciências Ambientais, tem a missão de formar profissionais qualificados, promovendo a pesquisa interdisciplinar, a fim de compreender, abordar e solucionar os desafios socioambientais contemporâneos, comprometida com a ética, inovação e responsabilidade social, para a conservação e restauração do meio ambiente e o desenvolvimento sustentável.
Visão	Buscar o reconhecimento como um programa de pós-graduação de destaque na área de Ciências Ambientais, se estabelecendo como uma referência na região Sul de Santa Catarina, guiado pela dedicação à expansão do

Programa de Pós-Graduação em Ciências Ambientais	
	conhecimento, à promoção da sustentabilidade e a conservação da biodiversidade e dos recursos naturais.
Valores	<ul style="list-style-type: none"> • Compromisso ambiental: priorizar a conservação e a sustentabilidade do meio ambiente em atividades acadêmicas e de pesquisa. Ética científica: promover a integridade, honestidade e responsabilidade em pesquisas e atividades acadêmicas, respeitando os princípios éticos da ciência. • Excelência acadêmica: buscar a qualidade em ensino, pesquisa e extensão, contribuindo para o avanço do conhecimento nas Ciências Ambientais. • Interdisciplinaridade: fomentar a colaboração entre diversas áreas do conhecimento para abordar desafios socioambientais complexos. • Inovação sustentável: estimular a busca por soluções criativas e práticas que impulsionem a sustentabilidade em suas dimensões ambiental e social. • Respeito à diversidade: valorizar a pluralidade de perspectivas, culturas e experiências, criando um ambiente inclusivo. • Responsabilidade socioambiental: contribuir para o desenvolvimento da sociedade por meio do conhecimento gerado, promovendo a sensibilização para as questões socioambientais e a ação comunitária. • Cuidado com o meio ambiente: exercer a responsabilidade ambiental, minimizando impactos e promovendo práticas ecoeficientes. • Colaboração global: fomentar parcerias internacionais e contribuir para o diálogo sobre questões ambientais, compartilhando conhecimento e experiências. • Valorização do patrimônio natural e cultural: reconhecer e preservar a riqueza tanto ambiental quanto cultural, fortalecendo a identidade local e regional.
princípios	<ul style="list-style-type: none"> • Excelência acadêmica: buscar padrões elevados de qualidade em pesquisa, ensino e extensão, contribuindo para o avanço do conhecimento nas Ciências Ambientais. • Compromisso com a sustentabilidade: orientar as atividades do Programa de forma a promover a conscientização e ação em favor da sustentabilidade em suas dimensões ambiental. • Integração interdisciplinar: fomentar a colaboração entre diferentes disciplinas, permitindo uma compreensão mais abrangente e holística dos desafios socioambientais. • Inovação e pesquisa avançada: estimular a investigação original e inovadora, visando ao desenvolvimento de soluções criativas para questões ambientais. • Inclusão e diversidade: criar um ambiente inclusivo, valorizando a diversidade de perspectivas, culturas e experiências na comunidade acadêmica. • Responsabilidade social: promover a aplicação prática do conhecimento gerado, contribuindo para o desenvolvimento sustentável da sociedade, por meio da proposição e aperfeiçoamento de políticas públicas socioambientais. • Ética e integridade científica: assegurar que as atividades acadêmicas e de pesquisa sejam conduzidas com ética e integridade. • Formação de lideranças: proporcionar por meio dos fundamentos teóricos e práticos ao longo do percurso formativo dos discentes, condições concretas para o desenvolvimento de suas capacidades de liderança e protagonismo diante dos atuais desafios e dilemas socioambientais, na perspectiva da transformação necessárias na sociedade. • Colaboração nacional e internacional: estabelecer parcerias e redes de colaboração com outras instituições acadêmicas, órgãos governamentais e organizações não governamentais.

Programa de Pós-Graduação em Ciências Ambientais	
	<ul style="list-style-type: none"> Desenvolvimento pessoal e profissional: oferecer oportunidades de aprendizado contínuo e crescimento pessoal, preparando os discentes para os desafios do mundo acadêmico e profissional. Acessibilidade e inclusão: garantir que o Programa seja acessível a todos os interessados.

Fonte: PPGCA (2024)

Quadro 520 – PPGCA: Relatório de atividades

Atividades	Data/ período	Local	Organização	C.H.	Nº de participantes
XIV Congresso Brasileiro de Etnobiologia e Etnoecologia	De 14/07/24 a 18/07/24	Unesc	PPGCA e SBEE	40h	300
Lançamento de Livro - Semana Acadêmica de Ciências Biológicas	16/10/24	Unesc	Curso de Ciências Biológicas e PPGCA	4h	120
Semana Acadêmica de Ciências Biológicas	De 16/09/24 a 18/09/24	UNESC	Curso de Ciências Biológicas e PPGCA	12h	120
V Congresso Ibero-Americano de Humanidades, Ciências e Educação	De 10/09/24 a 13/09/24	UNESC	UNESC	40h	500
Total: 4				96h	1.040

Fonte: PPGCA (2024)

Quadro 521 – PPGCA: Participação em eventos

Evento	Data/ período	Local	Organização	C.H.	Nº de participantes
X Seminário Internacional APHELEIA	De 13/03/24 a 22/03/24	Portugal	Instituto Politécnico de Tomar, IPT/ Portugal e Instituto Terra e Memória, ITM/Portugal	38h	1
IV Workshop Virtual Sis-Gen da UFPR	De 13/05/24 a 17/05/24	Virtual	UFPR	40h	5
Minicurso: Quinta do Chá	16/05/24	UNESC	Curso de Ciências Biológicas e PPGCA	4h	10
Roda de Conversa “Eventos climatológicos no RS e Extremo sul de Santa Catarina” na XI Semana Acadêmica da Geografia 2024 - Eventos Climatológicos no Rio Grande do Sul e Extremo Sul de Santa Catarina	29/05/24	UNESC	Curso de Geografia	3h	10
Seminário Integrado Fortalecimento dos PPG	De 26/06/24 a 27/06/24	UNESC	UNESC	16h	40
XIV Congresso Brasileiro de Etnobiologia e Etnoecologia	De 14/07/24 a 17/07/24	UNESC	PPGCA UNESC	40h	70

Evento	Data/ período	Local	Organização	C.H.	Nº de participantes
34ª Reunião Brasileira de Antropologia	De 23/07/24 a 26/07/24	UFMG (Belo Horizonte)	Associação Brasileira de Antropologia (ABA)	40h	5
XX Encontro Estadual de História: História, Democracia e Diversidade	De 06/08/24 a 09/08/24	Blumenau	FURB	40h	5
V Congresso Ibero-Americano de Humanidades, Ciências e Educação	De 10/09/24 a 13/09/24	UNESC	UNESC	40h	70
Reunião do INCT – Herbário Virtual Flora e dos Fungos do Brasil	De 11/09/24 a 13/09/24	Recife/PE	INCT/CNPq	24h	1
V Ciclo Internacional de História e Infâncias e XI Seminário do NEICA	De 09/10/24 a 10/10/24	Blumenau	FURB	20h	1
XV Semana de Ciência e Tecnologia	De 15/10/24 a 19/10/24	UNESC	UNESC	40h	70
Semana Acadêmica de Ciências Biológicas	De 16/10/24 a 18/10/24	UNESC	Curso de Ciências Biológicas e PPGCA	12h	60
Minicurso: Quinta do Chá	31/10/24	UNESC	Curso de Ciências Biológicas e PPGCA	4h	5
Total: 14				361h	353

Fonte: PPGCA (2024)

Quadro 522 – PPGCA: Viagem de estudos e visitas técnicas realizadas

Viagem / Visita	Data/ período	Local	Organização	C.H.	Nº de participantes
Saída de campo Disciplina de Análise Integrada da Qualidade Ambiental	12/04/24	Parque ao Natural Municipal Xoklengue, Nova Veneza	PPGCA	5h	6
Saída de campo Disciplina de Vegetação de Santa Catarina/ PPGCA	15/06/24	Bom Jardim a Morro dos Conventos	Professores Guilherme e Robson	8h	10
Saída de campo Disciplina de Gestão de Bacias Hidrográficas	29/06/24	Três Barras e Orleans	PPGCA	8h	7
Saída de campo Disciplina de Etnobiologia	05/07/24	Comunidade Quilombola de São Roque, Praia Grande/SC e Aldeia Guaraní, município de Torres/RS.	PPGCA	10h	12
Visita técnica Comunidade Quilombola de Pedra Branca e Aldeia Indígena	18/07/24	Praia Grande e Torres	PPGCA	8h	30

Viagem / Visita	Data/ período	Local	Organização	C.H.	Nº de participantes
Visita técnica Terra Indígena Tekoá Marangatú	18/07/24	Imaruí	PPGCA	8h	30
Expedição científica para amostragem de morcegos	De 07/08/24 a 19/08/24	Reserva Natural Salto Morato	Laboratório de Ecologia e Biodiversidade Animal	120h	3
Saída de campo Disciplina de Conservação e Manejo de Áreas Protegidas	31/08/24	Parque Ecológico de Maracajá	PPGCA	5h	8
Visita técnica para coleta de amostras de solo, água e sedimentos do rio Urussanga	24/09/24	Urussanga	PPGCA, Profor	8h	12
Saída de Campo Disciplina de Gestão Ambiental	04/10/24	Barragem Rio São Bento, entorno e margens Rio São Bento e Mãe Luzia, áreas de rizicultura	PPGCA	5h	10
Saída de campo Disciplina Restauração Ecologia	19/10/24	Treviso; Urussanga; Lauro Müller e Sidrópolis.	PPGCA	8h	20
Visita técnica PROFOR para capacitação sobre monitoramento da qualidade de água do rio Urussanga	27/11/24	Urussanga	PPGCA, Profor	8h	16
Total: 12				201h	164

Fonte: PPGCA (2024)

Quadro 523 – PPGCA: Reuniões de Colegiados Pleno do PPGCA

Pauta	Data/ período	Local	Organização	C.H.	Nº de participantes
Reunião de Colegiado	04/04/24	UNESC	PPGCA	4h	14
Reunião de Colegiado	16/05/24	UNESC	PPGCA	4h	15
Reunião de Colegiado	16/05/24	UNESC	PPGCA	4h	15
Reunião de Colegiado	19/06/24	UNESC	PPGCA	4h	13
Reunião de Colegiado	01/07/24	UNESC	PPGCA	4h	15
Reunião de Colegiado	22/08/24	UNESC	PPGCA	4h	15
Reunião de Colegiado	31/10/24	UNESC	PPGCA	4h	14
Reunião de Colegiado	05/12/24	UNESC	PPGCA	4h	15
Total: 8				32h	116

Fonte: PPGCA (2024)

Quadro 524 – PPGCA: Informações processos seletivo

Nível	Edital abertura processo	Nº vagas	Nº inscritos	Nº matriculados
Mestrado	Edital nº 367/2023	30	21	10
Doutorado	Edital nº 367/2023	21	8	6
Doutorado	Edital nº 259/2024	1	1	1

Fonte: PPGCA (2024)

Quadro 525 – PPGCA: Defesas nível de Mestrado

Mestrando(a)	Orientador	Membros Da Banca	Data
Ana Paula Cittadin	Prof. Dr. Geraldo Milioli	Prof. Dr. Geraldo Milioli Prof. Dr. Ismael Gonçalves Alves Prof. Dr. Nicolas Floriani	19/03/24
Camila Bristot Dassoler	Prof. Dr. Robson dos Santos Profa. Dra. Viviane Kraieski de Assunção	Prof. Dr. Robson dos Santos Profa. Dra. Viviane Kraieski de Assunção Profa. Dra. Vanilde Citadini Zanette Profa. Dra. Fernanda Maria Cordeiro de Oliveira	18/12/24
Caroline Porto Luiz	Prof. Dr. Juliano Bitencourt Campos	Prof. Dr. Juliano Bitencourt Campos Prof. Dr. Geraldo Milioli Prof. Dr. Geovan Martins Guimaraes	13/12/24
Gabriel da Silva Souza	Prof. Dr. Álvaro José Back	Prof. Dr. Álvaro José Back Prof. Dr. Carlyle Torres Bezerra de Menezes Profa. Dra. William de Oliveira Sant'Ana	04/04/24
Leandro Fernandes Gomes	Prof. Dr. Carlyle Torres Bezerra de Menezes	Prof. Dr. Carlyle Torres Bezerra de Menezes Prof. Dr. Álvaro José Back Prof. Dr. Fábio Luiz Búrigo	26/03/24
Luana Budny Niero	Profa. Dra. Patrícia de Aguiar Amara	Profa. Dra. Patrícia de Aguiar Amara Prof. Dr. Carlyle Torres Bezerra de Menezes Profa. Dra. Simone Cristina Baggio Gnoatto	06/02/24

Fonte: PPGCA (2024)

Quadro 526 – PPGCA: Defesas nível de Doutorado

Doutorando(a)	Orientador	Membros Da Banca	Data
Diego Anselmi Pires	Profa. Dra. Patrícia de Aguiar Amaral	Profa. Dra. Patrícia de Aguiar Amaral Profa. Dra. Vanilde Citadini-Zanette Prof. Dr. Fernando Carvalho Profa. Dra. Flávia Karine Rigo Profa. Dra. Deise Parolo Tramontin	01/07/24

Fonte: PPGCA (2024)

Quadro 527 – PPGCA: Atividades conjuntas com os cursos de graduação em 2024

Atividade	Curso	Data/ período	Local	Organização	C.H	Nº de participantes
Minicurso: Quinta do Chá	Herbário, Ciências Biológicas, Farmácia e comunidade externa à Unesc	19/05/24	UNESC	Curso de Ciências Biológicas e PPGCA	4h	40
Roda de conversa: História e Culturas Indígenas	História	17/06/24	UNESC	Curso de História e PPGCA	4h	40
Semana Acadêmica de Ciências Biológicas	Ciências Biológicas	De 16/10/24 a 18/10/24	UNESC	Curso de Ciências Biológicas e PPGCA	12h	120
Minicurso: Quinta do Chá	Herbário, Ciências Biológicas, Farmácia e comunidade	31/10/24	UNESC	Curso de Ciências Biológicas e PPGCA	4h	40

Atividade	Curso	Data/ período	Local	Organização	C.H	Nº de participantes
	externa à Unesc					
Total: 4					24h	240

Fonte: PPGCA (2024)

Quadro 528 – PPGCA: Oferta de disciplinas em outros idiomas

Disciplina	Professores	Nº Créditos	Período/Semestre
Preparatory studies for internationalization	Cinara Ludvig Gonçalves	2	2024/1
Epistemología Ambiental (Língua Espanhola)	Geraldo Milioli Dimas Floriani	2	2024/2
Estudios Preparatorios para la Internacionalización	Alex Sander da Silva	2	2024/2

Fonte: PPGCA (2024)

Quadro 529 – PPGCA: Relação de projetos de pesquisas com pesquisadores estrangeiros e por meio da titulação binacional (co-tutela)

Título do Projeto	Nº de Professores Envolvidos	Nacionalidade	Vigência
Archeology, History and Culture of Indigenous Peoples as a tool for educational processes in the UNESCO World Geopark Caminhos dos Cânions do Sul	2	Brasil / Portugal	2023-2025
Cuidando das famílias pobres: a assistência social materno-infantil na região carbonífera catarinense (1930-1980)	4	Brasil e Espanha	2019-2024
La Sección Femenina de la Falange y Políticas feminizadoras: la asistencia social como transmisora de valores Morales y políticos en el Primer Franquismo	2	Brasil e Espanha	Em andamento
Modalidades de incorporación de la segunda generación de migrantes peruanos en la ciudad de Córdoba, argentina: patrones espaciales, estructura de clase y movilidad social	4	Brasil, Argentina, Espanha e França	Em andamento
Valorização de resíduos para obtenção de novos recursos minerais de interesse tecnológico para APL Cerâmica Vermelha de Morro da Fumaça	10	Brasil / Portugal	2023-2026

Fonte: PPGCA (2024)

Quadro 530 – PPGCA: Participação em processos avaliativos internacionais

Especificar o Processo	Nº de Professores Envolvidos	Nacionalidade	Vigência

Fonte: PPGCA (2024)

Quadro 531 – PPGCA: Produção intelectual em 2024

Tipo	Quantidade
Artigos completos publicados pelos alunos em parceria com os orientadores	39
Produções técnicas desenvolvidas pelos alunos em parceria com os orientadores	15
Artigos aceitos para publicação	11
Livros e capítulos de livros publicado	14
Resumos publicados em anais de eventos	39
Apresentações de trabalhos em eventos	38
Outros (Especificar)	-

Tipo	Quantidade
Total	156

Fonte: PPGCA (2024)

5.1.1.2.1 PPGCA: Síntese da Produção Intelectual dos Docentes

Quadro 532 – PPGCA: Artigos completos publicados em periódicos em 2024

PPGCA – Artigos completos publicados em periódicos	Link de acesso
DE SOUZA-PEREIRA, MARIANA; BENETTI, RENATA MARTINS; DE SOUZA, GÉCICA CARDOSO BELLETTINI; Elyseu, Fábio; Bernardin, Adriano Michael. Direct synthesis of nanostructured TiO ₂ from inorganic metal salt for heterogeneous photocatalysis. Journal Of Photochemistry And Photobiology A-Chemistry, v. 447, p. 115265, 2024	link
BELLETTINI, GÉCICA CARDOSO; NIEVES, LEIDY JOHANA JARAMILLO; Bernardin, Adriano Michael. Synthesis of magnetite nanoparticles by controlled precipitation under oxidative atmosphere. Journal Of Magnetism And Magnetic Materials JCR , v. 590, p. 171633, 2024.	link
Nandi, V.S.; ZACCARON, A.; WERMUTH, T.B.; RAUPP-PEREIRA, F.; ARCARO, S.; Bernardin, A.M.; MONTEDO, O.R.K.. Fast-drying of red ceramics: a new evaluating approach based on the combined use of optical dilatometry and thermogravimetric analysis. CERAMICS INTERNATIONAL JCR , v. 50, p. 31198-31210, 2024.	link
ELIAS, RODRIGO; ZACCARON, ALEXANDRE; Montedo, Oscar Rubem Klegues; RAUPP-PEREIRA, FABIANO; Bernardin, Adriano Michael; ARCARO, SABRINA; RODRIGUES NETO, JOÃO BATISTA. Pyroplastic deformation analysis of Brazilian porcelain tile formulations using mixture design. International Journal Of Applied Ceramic Technology (Online) JCR , v. 1, p. 1-16, 2024.	link
CACIATORI, ROBSON ANTUNES; DAL-BÓ, ALEXANDRE GONÇALVES; Bernardin, Adriano Michael. Effect of Na ⁺ alkaline activation on the geopolymerization of a pure metakaolin at room temperature. Minerals Engineering JCR , v. 219, p. 109068, 2024.	link
ZACCARON, ALEXANDRE; DE SOUZA NANDI, VITOR; DAL BÓ, MARCELO; ARCARO, SABRINA; Bernardin, Adriano Michael. The behavior of different clays subjected to a fast-drying cycle for traditional ceramic manufacturing. Journal of King Saud University - Engineering Sciences, v. 36, p. 339-348, 2024.	link
Back, Álvaro José; GALATTO, Sérgio Luciano; SOUZA, GABRIEL DA SILVA. Analysis of the seasonality of rain in Brazil from 1990 to 2022. Concilium (English Language Edition), v. 24, p. 172-189, 2024.	
BACK, Á. J.; SOUZA, G. S.; MAZURANA, M.; GALATTO, Sérgio Luciano. Erosivity index based on climatological norms from 1991 to 2020 for the state of Rio Grande do Sul. Revista Brasileira de Recursos Hídricos JCR , v. 29, p. 1-11, 2024.	link
Back, Álvaro José; SOUZA, GABRIEL DA SILVA; GALATTO, SÉRGIO LUCIANO. Evaluation of the daily rainfall concentration index in Brazil. Concilium (English Language Edition), v. 24, p. 225-240, 2024.	
BACK, Á. J.. Application of Chicago Hyetograph Method to Heavy Rainfall Equations of An Alternative Model Obtained By Disaggregating Daily Rainfall. Eng Agr-Jaboticabal JCR , v. 44, p. 1, 2024.	link
SILVA, J. G. S.; LADWIG, N. I.; BACK, Á. J.. Índice de Transformação Antrópica (ITA) aplicado à bacia hidrográfica do rio Araranguá, Santa Catarina, entre os anos de 1985, 2005 e 2019. Revista de Geociências do Nordeste, v. 10, p. 51-65, 2024.	link
SILVA, J. G. S.; FONSECA FILHO, R. E.; NASCIMENTO, M. A. L.; CAMPOS, J. B.; LADWIG, N. I.; BACK, Á. J.. GEOPARQUESMUNDIAIS DA UNESCO NO BRASIL:NOVAS FORMAS DE GESTÃO INTEGRADA DOS TERRITÓRIOS José Gustavo Santos da Silva Universidade do Extremo Sul Catarinense, Programa de Pós-Graduação em Ciências Ambientais, Criciúma, SC, Brasilgustasantos92@gmail.com Ricardo Eustáquio Fonseca FilhoUniversidade Federal do Delta do Parnaíba, Programa de Pós-Graduação em Artes, Patrimônio e Museologia, Parnaíba, PI, Bra. Caminhos de Geografia, v. 25, p. 176-195, 2024.	link
Back, Álvaro José. Applying the Chicago hyetograph for intense rainfall equations of the LnLn type. REVISTA BRASILEIRA DE RECURSOS HÍDRICOS JCR , v. 29, p. 1-6, 2024.	link

PPGCA – Artigos completos publicados em periódicos		Link de acesso
BACK, A. J.; GALATTO, Sérgio Luciano; SOUZA, G. S.. Índice de irregularidade temporal das chuvas no Brasil de 1991 a 2022. Rega - Revista de Gestão de Água da América Latina, v. 21, p. 1-13, 2024.		link
FURTADO, B. G.; SAVI, G. D.; ANGIOLETTI, E.; CARVALHO, F.. Composition of filamentous fungi associated with bats (Mammalia: Chiroptera) having varied feeding habits in the Atlantic Forest remnant, Brazil. Acta Chiropterologica, v. 26, p. 189-203, 2024.		
TRAMONTIN DALPIÁS, JUCÉLIA; MILIOLI, GERALDO. Diálogo pertinente em Educação Ambiental para Ambientes Complexos. Revista Eletrônica do Mestrado em Educação Ambiental, v. 41, p. 69-85, 2024.		link
SANDRINI, J. G.; LENHANI, V. N.; ZANONI, IARA ZACCARON; MADEIRA, K.; SANTOS, R.; ELIAS, GUILHERME ALVES. Urban Conservation and Tree Diversity: A Case Study in Parque Xokleng, Nova Veneza, Southern Santa Catarina. Ciência E Natura, v. 46, p. 1-23, 2024.		link
ALVES, I. G.. Conspiracionistas e antivacinas: desinformação global nas ruas de Alicante (Espanha). PONTO URBE, v. 32, p. 01-12, 2024.		link
REZENDE, N. O.; DAMINELLI, C. S.; ALVES, I. G.. Estigma e Preconceito na Epidemia de AIDS: Um estudo de caso da Gangue da AIDS em Florianópolis, 1987. Boletim Do Tempo Presente, v. 13, p. 172-193, 2024.		
BIANCO, L. M.; SALVARO, Giovana Ilka Jacinto; ALVES, I. G.. Trabalho de cuidados e produção de subjetividades femininas:: tecendo análises de políticas sociais destinadas à maternidade e infância pobre da Região Carbonífera Catarinense (1960-1984). HISTÓRIA, HISTÓRIAS, v. 12, p. 01-33, 2024.		link
MUSTAFA, I.; ALVES, I. G.. Carlos Marighella e a resistência à ditadura militar pelas ondas sonoras em 1969. PORTO DAS LETRAS, v. 10, p. 91-109, 2024.		
SCUSSEL, C.; De Lima, S. C.; MENDES, A. L. M.; SANTANDER, M. B.; FERREIRA, A. T. S.; ZOCHE, JAIRO JOSE; GROHMANN, C. H.; QUINTANILHA, J. A.. Spatiotemporal dynamics in the land cover and land use in a river basin in southern Brazil: analysis based on remote sensing and big data. REVISTA DE GEOCIÊNCIAS DO NORDESTE, v. 10, p. 124-137, 2024.		link
FRANCESCHI, INGRIDI CAMBOIM; DORNAS, RUBEM AUGUSTO DA PAIXÃO; LEREMEN, ISABEL SALGUEIRO; COELHO, ARTUR VICENTE PFEIFER; VILAS BOAS, ADEMIR HENRIQUE; CHIARELLO, ADRIANO GARCIA; PAGLIA, ADRIANO PEREIRA; DE SOUZA, AGNIS CRISTIANE; BORSEKOWSKY, ALANA RAFAELA; ROCHA, ALESSANDRO; BAGER, ALEX; DE SOUZA, ALEXANDER ZAIDAN; LOPES, ALEXANDRE MARTINS COSTA; DE MOURA, ALOYSIO SOUZA; FERREIRA, ALUANE SILVA; GARCÍA'O-LAECHEA, ALVARO; DELCIELLOS, ANA CLÁUDIA; BACELLAR, ANA ELISA DE FARIA; CAMPELO, ANA KELLEN NOGUEIRA; ZOCHE, J. J.; et.al. Camera trap surveys of Atlantic Forest mammals: A data set for analyses considering imperfect detection (2004-2020). Ecology, v. e4298, p. 1-13, 2024.		link
OLIVO, E. F.; ZACCARON, A.; ACORDI, J.; RIBEIRO, M. J.; FERNANDES, E. M. R.; ZOCHE, J. J.; RAUPP-PEREIRA, F.. Technosol development based on residual fraction of coal tailings processing, agro-industrial waste, and paper industry waste. Sustainability, v. 16, p. 1-18, 2024.		link
SANTOS, M. C. P.; BIFFI, VITOR HUGO ROSA; MARCIANI, G.; CAMPOS, J. B.; PAISANI, J. C.. First Assessment of a Pebble Tool Industry in the Pesqueiro River Valley, Upper Uruguay River Basin, Southern Brazil. Latin American Antiquity, p. 1-18, 2024.		link
ALVES, F.; CAMPOS, J. B.; NUNES JUNIOR, O.; NOELLI, F. S.; BATANOLLI, J. A. R.; SILVA, J. G. S.. Nhandereko Yvyrupá Py: Modo de Viver Guarani na Terra Indígena Tekoá Marangatu, Imaruá, SC, Brasil: Parte I - Valores e Práticas Sociais.. Revista Tellus, v. 52, p. 11-37, 2024.		link
CAMPOS, J. B.; MATIAS, C. P. P.; PREVE, D. R.; SILVA, J. G. S.; ROSA, T. R.; FUNARI, P. P. A.. Patrimônio Imaterial e Identidade: Reflexões sobre democracia e cidadania. Revista Memória em Rede, v. 16, p. 432-452, 2024.		link
SILVA, J. G. S.; FONSECA FILHO, R. E.; NASCIMENTO, M. A. L.; CAMPOS, J. B.; LA DWIG, N. I.; BACK, A. J.. Geoparques mundiais da UNESCO no Brasil: novas formas de Gestão Integrada dos Territórios. Caminhos de Geografia, v. 25, p. 176-195, 2024.		link
SANTOS, A. L.; BANDEIRA, D. R.; CARELLI, M. N.; CAMPOS, J. B.; SILVA, J. G. S.; MIZIESCK, M.. O patrimônio cultural dos municípios catarinenses integrantes do		link

PPGCA – Artigos completos publicados em periódicos	Link de acesso
Geoparque mundial da UNESCO Caminhos dos Cânions do Sul. Desenvolvimento Socioeconômico em Debate, v. 10, p. 86-104, 2024.	
BERETTA, G.; CAMPOS, J. B.; OSTETTO, L. C.; CARDOSO, M. G.; SILVA, J. G. S.; SOARES, A. L. R.. Moradias nas margens do rio Urussanga: mapeando edificações com potencial de patrimonialização. CADERNOS DO CEOM, v. 37, p. 69-81, 2024.	link
DOS SANTOS, ANNA LETHICIA; CAMPOS, Juliano Bitencourt; DA ROCHA BANDEIRA, DIONE; CARELLI, MARILUCI NEIS; MIZIESCKI, MIKAEL; DA SILVA, JOSÉ GUSTAVO SANTOS. Cooperação dos Geoparques mundiais da Unesco para a implementação da Agenda 2030 das Nações Unidas. Formação (Online), v. 31, p. e024009, 2024.	link
AGIO PERIN, EDENIR; DEBLASIS, PAULO; BITENCOURT CAMPOS, JULIANO; LINO DE ARAÚJO, ADOLFO; GERMANO FONSECA, RODRIGO; PEREIRA DAGOSTIM, SILVIA ALINE. O Sítio Arqueológico Chimarrão 1: A presença Umu tardia na encosta do planalto meridional. REVISTA DE ARQUEOLOGIA (SOCIEDADE DE ARQUEOLOGIA BRASILEIRA. IMPRESSO), v. 37, p. 104-126, 2024.	link
DA SILVA CARDOSO, PAULA; NIERO, LUANA BUDNY; FRIZON, TIAGO ELIAS ALLI-EVI; DALBÓ, SILVIA; LE LAMER, ANNE CÉCILE; Gouault, Nicolas; DE AGUIAR AMARAL, PATRÍCIA; BARLOW, JAMES W.. Synthesis and anti-leishmanial activities of uniflorol analogues. Medicinal Chemistry Research, v. 30, p. 1-14, 2024.	link
Rossato, A.E; DALBÓ, S.; LUCIANO, M. P.; PIZZOLOTO, A. J.; CORAL, J. S. R.; CEMIN, G. P.; CITADINI-ZANETTE, V.. Quinta do chá: troca de saberes sobre plantas medicinais na atenção primária à saúde no município de Urussanga, Santa Catarina, Brasil. Contribuciones a las Ciencias Sociales, v. 17, p. 2926-2942, 2024.	
AMARO, ANDRÉIA GIMENES; ASSUNÇÃO, VIVIANE KRAIESKI DE. Um desastre licenciado em nome do progresso e do desenvolvimento: um estudo do lago de óleo na Comunidade Quilombola Ilhotinha, Santa Catarina, Brasil. Horizontes Antropológicos (online), v. 30, p. 1-31, 2024.	link
Guadagnin, Mario Ricardo.; ASSUNÇÃO, VIVIANE KRAIESKI DE. As Transformações Emergentes da (Des)Regulamentação da Política Nacional de Resíduos Sólidos. Caminhos de Geografia, v. 25, p. 38-57, 2024.	link
GUADAGNIN, M. R.; SOUZA, V. O.; ASSUNÇÃO, VIVIANE KRAIESKI DE. Nas esteiras da catação: mulheres, trabalho e cuidado em uma cooperativa de catadores/as de materiais recicláveis. Nau - Dinâmicas Urbanas e Patrimônio Cultural, v. 13, p. 115-136, 2024.	
BROGNOLI, MAICOL DE OLIVEIRA; ASSUNÇÃO, VIVIANE KRAIESKI DE. Psicologia ambiental: narrativas de uma cidade em transformação. Revista Científica Multidisciplinar Núcleo do Conhecimento, v. 1, p. 62-78, 2024.	link
ASSUNÇÃO, VIVIANE KRAIESKI DE. Lithium: States of Exhaustion. Ambiente & Sociedade (Online), v. 27, p. 1-9, 2024.	link

Fonte: PPGCA (2024)

Quadro 533 – PPGCA: Artigos aceitos para publicação em 2024

PPGCA – Artigos aceitos para publicação
ZILLI, E.; CAMPOS, J.B.; MIZIESKI, M.; ZOCHE, J.J.; VALDATI, J.; SILVA, J.G.S. Paisagem e cultura material no caminho das tropas no extremo sul catarinense, sul do Brasil. TERR@ PLURAL (UEPG. ONLINE). No prelo (2024).
CAMPOS, J.B.; OOSTERBEEK, L.; SOARES, A.L.R.; SILVA, J.G.S.; ZOCHE, J.J.; BRAMBILA, L.R.T. I Seminário Internacional Apeleia América do Sul: O Mundo em Transformação. Arkeos Perspectivas em Diálogo. No prelo (2024).
GRILLO, C.,... ZOCHE, J.J. Global Roadkill Data: a dataset on terrestrial vertebrate mortality caused by collision with vehicle. Nature, No prelo (2024).
CITTADIN, Ana Paula; BEKER, T. M. D.; DALPIAS, J. T.; RUCHEL, C. V.; MILIOLI, G.. CONTRIBUIÇÕES PARA POLÍTICAS PÚBLICAS À EDUCAÇÃO AMBIENTAL NO BRASIL. Arkeos Perspectivas em Diálogo, 2024
CAMPOS, J. B.; OOSTERBEEK, L.; SOARES, A. L. R.; SILVA, J. G. S.; ZOCHE, J. J.; BRAMBILA, L. R. T.. I Seminário Internacional Apeleia América do Sul: O Mundo em Transformação. Arkeos Perspectivas em Diálogo, 2024.

PPGCA – Artigos aceitos para publicação
ZILLI, E.; CAMPOS, MIZIESKI, M.; ZOCHE, JAIR JOSE; VALDATI, J.; SILVA, J. G. S.. Paisagem e cultura material no caminho das tropas no extremo sul catarinense, sul do Brasil. TERR@ PLURAL (UEPG. ONLINE), 2024.
CAMPOS, J. B.; OOSTERBEEK, L.; SOARES, A. L. R.; BRAMBILLA, L. R. T.; ZOCHE, J. J.; SILVA, J. G. S.. I Seminário Internacional Apeleia América do Sul: O Mundo em Transformação. Arkeos Perspectivas em Diálogo, 2024.
MARQUES, A. S.; CAMPOS, J. B.; CARDOSO, M. G.. Condutas de territorialidade e a emergência étnica: resistência Indígena em Santa Catarina. CRIAR EDUCAÇÃO REVISTA DO PROGRAMA DE PÓS-GRADUAÇÃO EM EDUCAÇÃO UNESC, 2024.
VALDATI, J.; BANDEIRA, L. M.; MIZIESCK, M.; CAMPOS, J. B.; SILVA, J. G. S.. A Paisagem Cultural do Município de Morro Grande no Geoparque Mundial da Unesco Caminhos dos Cânions do Sul. Arkeos Perspectivas em Diálogo, 2024.
ANTONELLI, I. B.; VARELA, E. P.; CITADINI-ZANETTE, V.. Percepção e conhecimento sobre plantas medicinais em uma escola no sul do Brasil. ACTIO: DOCÊNCIA EM CIÊNCIAS, 2024.
CITADINI-ZANETTE, V.; VARELA, E. P.; BONA, M.; TRAMONTIN, D.; AMARAL, P. A.. Medicinal potential of tree vegetation for respiratory system treatment in Southern of Brazil. CIÊNCIA E NATURA, 2024.

Fonte: PPGCA (2024)

Quadro 534 – PPGCA: Livros e capítulos de livros publicado em 2024

PPGCA – Livros e capítulos de livros
MENEGASSO, J. D.; HARTE-MARQUES, Birgit; SUTIL, T.; NICOLADELLI, T. B.. As áreas protegidas privadas no Brasil e as Reservas Particulares do Patrimônio Natural. In: Ladwig, Nilzo, Ivo; Sutil, Thaise; da Silva, Cristóvão Henrique Ribeiro; Giacom, Bárbara. (Org.). Planejamento e Gestão Territorial. 1ed.São Carlos: Editorial da Pedro & João Editores, 2024, v. 1, p. 223-254.
SANTOS, ROBSON; ALVES ELIAS, GUILHERME; MENEZES, C. T. B.. A degradação ambiental e a recuperação de áreas degradadas pela mineração de carvão em Santa Catarina. In: Carlyle Torres Bezerra de Menezes; Carlos Renato Carola; Paulo Sérgio Osório; Robson dos Santos.. (Org.). Impactos do carvão mineral nas pessoas e na natureza. 1ed.Criciúma: Ediunesc, 2024, v. 1, p. 37-51.
RABELO, G.; ALVES, I. G.. Mulheres e o trabalho reprodutivo nas atividades de mineração do carvão no sul de Santa Catarina na metade do século XX: um olhar a partir da perspectiva de gênero. In: Menezes, Carlyle Torres Bezerra de Carola, Carlos Renato Osório, Paulo Sérgio Santos, Robson dos. (Org.). Impactos do carvão mineral nas pessoas e na natureza. 1ed.Criciúma: WWF-Brazil/EdiUnesc, 2024, v. 1, p. 65-80.
CADORIN, G.; CAMPOS, J. B.; SANTOS, M. C. P.; NOELLI, F. S.. Endocarpos carbonizados de palmeiras em sítios arqueológicos Guarani do Extremo Sul Catarinense: uma análise morfológica, taxonômica e etnográfica. In: Rita Scheel-Ybert, Leidiana Mota, Leonardo Azevedo, Taís Capucho, Giovana Cadorin, Mayara Lima. (Org.). 20 Anos de Arqueobotânica no Brasil: uma disciplina em ascensão. 202ed.Rio de Janeiro: Museu Nacional, Universidade Federal do Rio de Janeiro, 2024, v. 1, p. 237-259.
SOARES, A. L. R.; CAMPOS, J. B.; PESTANA, M. B.; SCHEUNEMANN, I.. Patrimônio Cultural e Sustentabilidade: três experiências para uma prática em comum. In: Francisca Ferreira Michelin; João Fernando Igansi Nunes; Jossana Peil Coelho; Luiz Oosterbeek. (Org.). Patrimônio Cultural e Sustentabilidade. 1ed.Maçã: Série ARKEOS, 2024, v. 1, p. 59-81.
MENEZES, C. T. B. (Org.); CAROLA, C. R. (Org.); OSÓRIO, P. S. (Org.); SANTOS, R. (Org.). Impactos do carvão mineral nas pessoas e na natureza. 1. ed. Criciúma, SC: Ediunesc, 2024. v. 1. 131p.
SANTOS, R.; ELIAS, G. A.; MENEZES, C. T. B.. A degradação ambiental e a recuperação de áreas degradadas pela mineração de carvão em Santa Catarina. In: Carlyle Torres Bezerra de Menezes; Carlos Renato Carola; Paulo Sérgio Osório; Robson dos Santos. (Org.). Impactos do carvão mineral nas pessoas e na natureza. 1ed.Criciúma, SC: Ediunesc, 2024, v. 1, p. 37-51.
ROSSATO, A. E. (Org.); DAL BÓ, S. (Org.); CITADINI-ZANETTE, V. (Org.). Fitoterapia Baseada em Evidências e Experiências Aplicada à Prática Clínica. 00. ed. Ponta Grossa- PR: Atena, 2024. v. 00. 158p.
ROSSATO, A. E.; DAL BÓ, S.; CITADINI-ZANETTE, V.. Fitoterapia Contemporânea Baseada em Evidências, Experiências e Equívocos: Aspectos Teóricos e Conceituais. In: Angela Erna Rossato; Sílvia Dal Bó; Vanilde Citadini-Zanette. (Org.). Fitoterapia Baseada em Evidências e Experiências aplicada à Prática Clínica. 1ed. Ponta Grossa - PR: Atena, 2024, v. 00, p. 1-15.

PPGCA – Livros e capítulos de livros
ROSSATO, A. E.; SERAFIM, G. S.; DAL BÓ, S.; CITADINI-ZANETTE, V.. Validação Direta - Nível 1 Aplicada às Plantas Medicinais para o Sistema Respiratório. In: Angela Erna Rossato; Sílvia Dal Bó; Vanilde Citadini-Zanette. (Org.). Fitoterapia Baseada em Evidências e Experiências aplicada à Prática Clínica.. 1ed.Ponta Grossa- PR: Atena, 2024, v. 00, p. 48-69.
ROSSATO, A. E.; DAL BÓ, S.; CITADINI-ZANETTE, V.. Fitoterapia Baseada em Evidências e Experiências: Modelo de Busca e Sistematização de Dados para a Prática Clínica Aplicados à Thymus Vulgaris L. In: Angela Erna Rossato; Sílvia Dal Bó; Vanilde Citadini-Zanette. (Org.). Fitoterapia Baseada em Evidências e Experiências aplicada à Prática Clínica. 1ed.Ponta Grossa - PR: Atena, 2024, v. 00, p. 84-99.
ROSSATO, A. E.; FERRO, I. A. C.; DAL BÓ, S.; CITADINI-ZANETTE, V.. VALIDAÇÃO DIRETA - NÍVEL 2 E VALIDAÇÃO INDIRETA APLICADA À MIKANIA GLOMERATA SPRENG. In: Angela Erna Rossato; Sílvia Dal Bó; Vanilde Citadini-Zanette. (Org.). Fitoterapia Baseada em Evidências e Experiências aplicada à Prática Clínica. 1ed.Ponta Grossa- PR: Atena, 2024, v. 00, p. 70-83.
GUADAGNIN, M. R.; ASSUNÇÃO, VIVIANE KRAIESKI DE; CADORIN, S. B.; NUNES, L.; CONTO, D.. Mapeo de la cadena de reciclaje de Criciúma (Santa Catarina), Brasil. Actores, vínculos y relaciones. In: Pablo J. Schamber; Francisco M. Suárez; Claudia Cirelli. (Org.). Recicloscopio VII. 1ed.Los Polvorines, Lanús, Quilmes: Universidad Nacional de General Sarmiento, Universidades Nacionales de Lanús y Quilmes, 2024, v. 1, p. 415-430.
ASSUNÇÃO, VIVIANE KRAIESKI DE; AMARO, A. G.; SOUZA, V. O.; CANDIDO, T. S.. O sofrimento social nas narrativas de sujeitos afetados pela mineração de carvão no sul do estado de Santa Catarina. In: Carlyle Torres Bezerra de Menezes; Carlos Renato Carola; Paulo Sérgio Osório; Robson dos Santos. (Org.). Impactos do carvão mineral nas pessoas e na natureza. 1ed.Criciúma: EdiUNESC, 2024, v. 1, p. 9-23.

Fonte: PPGCA (2024)

Quadro 535 – PPGCA: Resumos publicados em anais de eventos em 2024

PPGCA – Resumos publicados em anais de eventos
BACK, Á. J.; PETRY, H. B.; Sônego, M.; ARCARI, S. G.; SEIDEL, C.. Demanda hídrica e necessidade e irrigação da videira na região de Tangará, SC. In: Simpósio de Fruticultura da Região Sul, 2024, Chapecó. 4º Simpósio de Fruticultura da Região Sul. Chapecó: UFFS, 2024. p. 1.
GENEROSO, S.; CARVALHO, FERNANDO. Observações comportamentais de Tonatia bidens (Chiroptera: Phyllostomidae) em poleiro de alimentação noturno em ambiente de Mata Atlântica preservada no sul do Brasil.. In: Semana de Ciência e Tecnologia, 2024, Criciúma. Anais da XV Semana de Ciências e Tecnologia. Criciúma: Universidade do Extremo Sul Catarinense, 2024. v. 1. p. 1-1.
GENEROSO, S.; CARVALHO, F.. Tamanduá-Bandeira (Myrmecophaga tridactyla Linnaeus, 1758): Uma Análise Bibliométrica.. In: Semana de Ciência e Tecnologia, 2024, Criciúma. Anais da XV Semana de Ciências e Tecnologia. Criciúma: Universidade do Extremo Sul Catarinense, 2024. v. 1. p. 1-1.
GENEROSO, S.; SCHAUCOSKI, V. Q.; MIRANDA, J. M. D.; CARVALHO, F.. Etologia de Morcegos Urbanos: Influência da Temperatura e Filhotes no Comportamento de Artibeus Lituratus (Chiroptera: Phyllostomidae).. In: Semana de Ciência e Tecnologia, 2024, Criciúma. Anais da XV Semana de Ciências e Tecnologia. Criciúma: Universidade do Extremo Sul Catarinense, 2024. v. 1. p. 1-1.
SCHAUCOSKI, V. Q.; CARVALHO, F.; CASCAES, M.; GENEROSO, S.. Composição de moscas ectoparasitas (Diptera: Streblidae e Nycteriibidae) de morcegos (Chiroptera: Phyllostomidae) em área de Mata Atlântica preservada na região litorânea do Paraná.. In: Semana de Ciência e Tecnologia, 2024, Criciúma. Anais da XV Semana de Ciências e Tecnologia. Criciúma: Universidade do Extremo Sul Catarinense, 2024. v. 1. p. 1-1.
CRUZ, S. E.; MARTINS, A. L. G.; CARVALHO, F.. Um Estudo de Longo Prazo Sobre a Composição de Mamíferos Terrestres de Médio e Grande Porte no Sul de Santa Catarina. In: Semana de Ciência e Tecnologia, 2024, Criciúma. Anais da XV Semana de Ciências e Tecnologia. Criciúma: Universidade do Extremo Sul Catarinense, 2024. v. 1. p. 1-1.
BORGES, L. G.; ROSA, I. M.; ALVES, I. G.. A publicidade como artefato de manutenção das relações de gênero e sexualidade, erotização e adultização dos corpos infantis: uma análise de comerciais televisivos entre 1980 e 2000. In: V Congresso Brasileiro Interdisciplinar em Ciência e Tecnologia, 2024, Diamantina. Anais do V Congresso Brasileiro Interdisciplinar em Ciência e Tecnologia. Diamantina: Universidade Federal dos Vales Jequitinhonha e Mucuri, 2024. v. 1. p. 1-1.
REZENDE, N. O.; ALVES, I. G.. Impacto da Mídia na Estigmatização do HIV/AIDS: Análise dos Discursos do Jornal 'O Pasquim' (1986-1999). In: Fazendo Gênero 13 contra o fim do mundo: anti-

PPGCA – Resumos publicados em anais de eventos
colonialismo, anti-fascismo e justiça climática, 2024, Florianópolis. Anais do azendo Gênero 13 contra o fim do mundo: anti-colonialismo, anti-fascismo e justiça climática. Florianópolis: EdUFSC, 2024. v. 1. p. 1-1.
GUTIERREZ, A. Z.; GONÇALVES, N.; ALVES, P.; GUEDERT, N.C.; ELYSEU, F.; NONI JUNIOR, A.; ANGIOLETTTO, E.; ZOCCHÉ, JAIRO JOSÉ. Eisenia fetida como indicador da toxicidade de tecnossolos a base de cinzas da ustulação de rejeitos do beneficiamento do carvão e de resíduos sólidos urbanos. In: V Congresso Ibero-Americano de Humanidades Ciências e Educação: Vidas em risco e crise climática, 2024, Criciúma. Anais do V Congresso Ibero-Americano de Humanidades Ciências e Educação: Vidas em risco e crise climática, 2024.
WATYWARAWAN, A.; MACHADO, C. N.; HESPANHOL, L. J.; ROSSO, C. B. D.; HARTE-MARQUES, B.; ZOCCHÉ, J. J.. Conservação on farm: panorama de pesquisas e estado da arte. In: XIV Congresso Brasileiro de Etnobiologia e Etnoecologia, 2024, Criciúma. Anais do XIV Congresso Brasileiro de Etnobiologia e Etnoecologia, 2024.
LUCIANO, B. F. L.; COSTA NETO, E. M.; ZOCCHÉ, J. J.; CARVALHO, F.. Percepções e conhecimentos sobre a importância ecológica dos morcegos: um estudo na Reserva Natural Salto Morato, Paraná. In: XIV Congresso Brasileiro de Etnobiologia e Etnoecologia, 2024. Anais do XIV Congresso Brasileiro de Etnobiologia e Etnoecologia, 2024.
MIRANDA-COSTA, D.; ZOCCHÉ, J.J. Redes de interações entre aves frugívoras e espécies vegetais florestais. In: V Congresso Ibero-Americano de Humanidades Ciências e Educação: Vidas em risco e crise climática, 2024. Anais do V Congresso Ibero Americano de Humanidades Ciência e Educação: Crise Climática e Vidas em Risco, 2024.
GUEDERT, N.C.; ALVES, P.; GONÇALVES, N.; ANGIOLETTTO, E.; GUTIERREZ, A. Z.; ANGIOLETTTO, E.; NONI JUNIOR, A.; ZOCCHÉ, J. J.. Toxicidade de resíduos da combustão de rejeitos do beneficiamento do carvão em leito fluidizado. In: V Congresso Ibero-Americano de Humanidades Ciências e Educação: Vidas em risco e crise climática, 2024. Anais do V Congresso Ibero Americano de Humanidades Ciência e Educação: Crise Climática e Vidas em Risco, 2024.
ALVES, P.; GUEDERT, N.C.; GONÇALVES, N.; GUTIERREZ, A. Z.; RAUPP-PEREIRA, F.; ELYSEU, F.; ZOCCHÉ, J. J.. Tecnossolos a base de resíduos da combustão de rejeitos do beneficiamento do carvão em leito fluidizado e de resíduos sólidos urbanos. In: V Congresso Ibero-Americano de Humanidades Ciências e Educação: Vidas em Risco e crise climática, 2024, Criciúma. Anais do V Congresso Ibero-Americano de Humanidades Ciências e Educação: Vidas em risco e crise climática, 2024.
VIEIRA, F.T.; MILITÃO, G.P.; ZOCCHÉ, J.J.; RAUPP-PEREIRA, F.. O Impacto do Resfriamento por Água na Eficiência das placas fotovoltaicas: Uma análise emergética e entropia planetária. In: V Congresso Ibero-Americano de Humanidades Ciências e Educação: Vidas em risco e crise climática, 2024, Criciúma. Anais do V Congresso Ibero Americano de Humanidades Ciência e Educação: Crise Climática e Vidas em Risco, 2024.
WATYWARAWAN, A.; ZENERE, J.L.; CASCAES, M. F.; ZOCCHÉ, J. J.. A fauna de macroinvertebrados em costões rochosos do Atlântico Sul. In: XV Semana de Ciência e Tecnologia UNESC, 2024, Criciúma. Anais da XV Semana de Ciência e Tecnologia da UNESC, 2024.
WATYWARAWAN, A.; CASCAES, M. F.; ZOCCHÉ, J. J.. Registro de Anurida cf. marítima (Arthropoda: Neanuridae) associado ao bivalve Brachidontes rodriguezii em Torres, Sul do Brasil. In: XV Semana de Ciência e Tecnologia UNESC, 2024, Criciúma. Anais da XV Semana de Ciência e Tecnologia da UNESC, 2024.
TEIXEIRA, C.D.; ZOCCHÉ, J. J.. Dinâmica reprodutiva de taperuçus (Apodiformes) no Brasil: Uma análise detalhada das estratégias de nidificação e períodos reprodutivos. In: XV Semana de Ciência e Tecnologia UNESC, 2024, Criciúma. Anais da XV Semana de Ciência e Tecnologia da UNESC, 2024.
MIRANDA-COSTA, D.; ZOCCHÉ, J. J.. Aves de sub-bosque em ambiente de Floresta Ombrófila Densa Submontana na Reserva Biológica Estadual Do Aguai, sul de Santa Catarina. In: XV Semana de Ciência e Tecnologia UNESC, 2024. Anais da XV Semana de Ciência e Tecnologia da UNESC, 2024.
GRYCZAK, M.; ZOCCHÉ, J. J.; ANGIOLETTTO, E.. Desenvolvimento de tecnossolos a partir de resíduos da ustulação de carvão mineral: perspectivas iniciais e proposta de estudo ecotoxicológico. In: XV Semana de Ciência e Tecnologia UNESC, 2024, Criciúma. Anais da XV Semana de Ciência e Tecnologia da UNESC, 2024.
GONÇALVES, N.; ALVES, P.; GUTIERREZ, A. Z.; GRYCZAK, M.; ANGIOLETTTO, E.; ELYSEU, F.; RAUPP-PEREIRA, F.; GOMES, T.; ZOCCHÉ, J.J. Avaliação da toxicidade de resíduos da ustulação de rejeitos da indústria carbonífera, com uso do bioindicador Artemia salina (Linnaeus, 1758). In: XV

PPGCA – Resumos publicados em anais de eventos
Semana de Ciência e Tecnologia UNESCO, 2024, Criciúma. Anais da XV Semana de Ciência e Tecnologia da UNESCO, 2024.
ALVES, P.; GONÇALVES, N.; GUTIERREZ, A. Z.; GRZYCZAK, M.; NONI JUNIOR, A.; RAUPP-PEREIRA, F.; ELYSEU, F.; ANGIOLETTTO, E.; ZOCCHÉ, J. J.. Potencial de resíduos da combustão de rejeitos do beneficiamento do carvão em leito fluidizado como matéria prima para tecnosolos. In: XV Semana de Ciência e Tecnologia UNESCO, 2024, Criciúma. Anais da XV Semana de Ciência e Tecnologia da UNESCO, 2024.
TEIXEIRA, C.D.; ZOCCHÉ, J.J. Impacto da atividade minerária na composição e abundância da avifauna em remanescentes de Mata Atlântica no Sul do Brasil. In: XV Semana de Ciência e Tecnologia UNESCO, 2024, Criciúma. Anais da XV Semana de Ciência e Tecnologia da UNESCO, 2024.
GUTIERREZ, A. Z.; ALVES, P.; GONÇALVES, N.; ELYSEU, F.; NONI JUNIOR, A.; ANGIOLETTTO, E.; GRZYCZAK, M.; RAUPP-PEREIRA, F.; ZOCCHÉ, J.J. Eisenia fetida (Savigny, 1826) como indicador de toxicidade em tecnosolos a base de cinzas da combustão de rejeitos de carvão mineral em leito fluidizado. In: XV Semana de Ciência e Tecnologia UNESCO, 2024, Criciúma. Anais da XV Semana de Ciência e Tecnologia da UNESCO, 2024.
ROCHA, J.C.S.; ZOCCHÉ, J.J. Perda de habitat natural de <i>Liolaemus occipitalis</i> Boulenger 1885 na zona costeira do sul do Brasil. In: XV Semana de Ciência e Tecnologia UNESCO, 2024, Criciúma. Anais da XV Semana de Ciência e Tecnologia da UNESCO, 2024.
ZENERE, J. L.; ALVES, P.; GONÇALVES, N.; GUTIERREZ, A. Z.; GRZYCZAK, M.; ANGIOLETTTO, E.; ANGIOLETTTO, E.; NONI JUNIOR, A.; ZOCCHÉ, J.J. <i>Allium cepa</i> como bioindicador da toxicidade de resíduos da combustão de rejeitos do beneficiamento do carvão em leito fluidizado. In: XV Semana de Ciência e Tecnologia UNESCO, 2024, Criciúma. Anais da XV Semana de Ciência e Tecnologia da UNESCO, 2024.
NACIO, A. F.; ALVES, P.; GONÇALVES, N.; GUTIERREZ, A. Z.; ANGIOLETTTO, E.; ZOCCHÉ, J.J. Fungos micorrízicos arbusculares e leguminosas: uma revisão bibliométrica. In: XV Semana de Ciência e Tecnologia UNESCO, 2024, Criciúma. Anais da XV Semana de Ciência e Tecnologia da UNESCO, 2024.
NICOLADELLI, T. B.; ZOCCHÉ, J.J. Qualidade visual da paisagem para o turismo: Avaliação da paisagem da Fazenda Rincão da Palha, Bom Jardim da Serra, SC. In: XV Semana de Ciência e Tecnologia UNESCO, 2024, Criciúma. Anais da XV Semana de Ciência e Tecnologia da UNESCO, 2024.
CAMPOS, J. B.; ZOCCHÉ, J. J.; MATIAS, C. P. P.; SILVA, J. G. S.; ROSA, T. R.; PAVEI, D. D.; DEMAMANN, M. G. T.; MIRANDA, L.; GUGLIELMI, M. P. K.; LUIZ, C. P.; SERAFIM, E. O.; FONTANA, B. F.; GHEDIN, L. M.; OSTETTO, L. C.; MIZIESCK, M.. Mapping the Archaeological Heritage and the History and Culture of Indigenous Peoples as a subsidy for educational processes in primary education in the territory of the UNESCO Global Geopark Southern Canyons Pathways. In: 10º Seminário Internacional ?APHELEIA ? Humanities European Association For Cultural Integrated Landscape Gerenciamento? - 'Museus, Paisagens e Governança', 2024, Mação - Portugal.. Resumo do 10º Seminário Internacional ?APHELEIA ? Humanities European Association For Cultural Integrated Landscape Gerenciamento? - "Museus, Paisagens e Governança". Mação, 2024. v. 1. p. 1-2.
SOARES, A. L. R.; BRAMBILLA, L. R. T.; CAMPOS, J. B.. Archaeological Research in Gruta da Mesa, municipality of Alcinópolis, Mato Grosso do Sul, Brazil. In: Geosciences center. 2018-2024 Research Projects and Main Contributions, 2024, Mação. Geosciences center. 2018-2024 Research Projects and Main Contributions. Mação: Instituto Terra e Memória, série AREA DOMENIU, 2024. v. 18. p. 68-69.
CAMPOS, J. B.; OOSTERBEEK, L. M.; SOARES, A. L. R.; BRAMBILLA, L. R. T.; ZOCCHÉ, J. J.; SILVA, J. G. S.. I International Seminar APHELEIA South America: The World In transformation. In: Geosciences center. 2018-2024 Research Projects and Main Contributions, 2024, Mação. Geosciences center. 2018-2024 Research Projects and Main Contributions. Mação: Instituto Terra e Memória, série AREA DOMENIU, 2024. v. 18. p. 228-229.
SOARES, A. L. R.; BRAMBILLA, L. R. T.; CAMPOS, J. B.; OOSTERBEEK, L. M.; GARCES, S.. II International Seminar APHELEIA South America: The Worldwide Rock Art in one place. In: Geosciences center. 2018-2024 Research Projects and Main Contributions, 2024, Mação. Geosciences center. 2018-2024 Research Projects and Main Contributions. Mação: Instituto Terra e Memória, série AREA DOMENIU, 2024. v. 18. p. 230-231.
CAMPOS, J. B.. Archaeology, History and Culture of Indigenous Peoples as a tool for educational processes in the Caminhos dos Canions do Sul UNESCO Global Geopark. In: Geosciences center. 2018-2024 Research Projects and Main Contributions, 2024, Mação. Geosciences center. 2018-2024

PPGCA – Resumos publicados em anais de eventos
Research Projects and Main Contributions. Mação: Instituto Terra e Memória, série AREA DOMENIU, 2024. v. 18. p. 72-73.
PAVEI, D. D.; CAMPOS, J. B.; QUEIROZ, A. N.; OOSTERBEEK, L. M.. Taphonomic Variability in Faunal Remains at the Sítio Acampamento Rua do Papagaio? SARP. In: Geosciences center. 2018-2024 Research Projects and Main Contributions, 2024, Mação. Geosciences center. 2018-2024 Research Projects and Main Contributions. Mação: Instituto Terra e Memória, série AREA DOMENIU, 2024. v. 18. p. 202-202.
SERAFIM, E. O.; CAMPOS, J. B.. Patrimônio cultural em sala de aula no estado de Santa Catarina: a educação patrimonial como ferramenta para o ensino da história indígena no território do Geoparque Mundial da UNESCO Caminhos dos Cânions do Sul. In: VII Conferência da Rede de Geoparques da América Latina e Caribe (GeoLAC)., 2024, Torres. Anais da VII Conferência da Rede de Geoparques da América Latina e Caribe (GeoLAC).. Torres: Caminhos dos Cânions do Sul Geoparque Mundial da UNESCO, 2024. v. 1. p. 87-87.
SILVA, J. G. S.; CAMPOS, J. B.; BACK, A. J.; FONSECA FILHO, R. E.; ROSA, T. R.; SA, A. A. A. E.. Caracterização do potencial demanda de geoturistas no Geoparque Mundial da UNESCO Caminhos dos Cânions do Sul: um estudo de caso em Praia Grande (Santa Catarina, Brasil). In: VII Conferência da Rede de Geoparques da América Latina e Caribe (GeoLAC)., 2024, Torres. Anais da VII Conferência da Rede de Geoparques da América Latina e Caribe (GeoLAC).. Torres: Geoparque Mundial da UNESCO Caminhos dos Cânions do Sul, 2024. v. 1. p. 185-185.
MIRANDA, L.; CAMPOS, J. B.; SILVA, J. G. S.. Capacidade de carga turística aplicada em trilhas de acesso as paleotocas no Geoparque Mundial da UNESCO Caminhos dos Cânions do Sul associada a segurança dos visitantes. In: VII Conferência da Rede de Geoparques da América Latina e Caribe (GeoLAC)., 2024, Torres. Anais da VII Conferência da Rede de Geoparques da América Latina e Caribe (GeoLAC).. Torres: Caminhos dos Cânions do Sul Geoparque Mundial da UNESCO, 2024. v. 1. p. 187-187.
GUGLIELMI, M. P. K.; SILVA, J. G. S.; CAMPOS, J. B.. Geodiversidade ex situ associada ao patrimônio material e cultural: potencialidades para rotas geoturísticas urbanas no município de Torres/RS.. In: VII Conferência da Rede de Geoparques da América Latina e Caribe (GeoLAC)., 2024, Torres. Anais da VII Conferência da Rede de Geoparques da América Latina e Caribe (GeoLAC).. Torres: Caminhos dos Cânions do Sul Geoparque Mundial da UNESCO, 2024. v. 1. p. 203-203.
ROSA, T. R.; SILVA, J. G. S.; CAMPOS, J. B.. A associação praia-grandense de condutores para ecoturismo (APCE) como apoiadora do geoparque à educação ambiental.. In: VII Conferência da Rede de Geoparques da América Latina e Caribe (GeoLAC)., 2024, Torres. Anais da VII Conferência da Rede de Geoparques da América Latina e Caribe (GeoLAC).. Torres: Caminhos dos Cânions do Sul Geoparque Mundial da UNESCO, 2024. v. 1. p. 229-229.

Fonte: PPGCA (2024)

Quadro 536 – PPGCA: Trabalhos completos publicados em anais de eventos em 2024

PPGCA – Trabalhos completos publicados em anais de eventos
CORSEUIL, C. W.; BACK, Á. J.; RONCHI, B. G.; AGUIAR, A. F. O.; GIEHL, M. R.. Análise de vazão mínima diária e mensal em locais com aproveitamento hidrelétrico. In: Congresso Internacional de Engenharia Ambiental, 2024, Porto Alegre. 3º Congresso Internacional de Engenharia Ambiental. Madrid: IAHR. v. 1B. p. 192-202.
BACK, Á. J.; OLIVEIRA, J. L. R.; CORSEUIL, C. W.. Análise de tendências e variabilidade temporal da precipitação de Timbó, Santa Catarina. In: Congresso Internacional de Engenharia Ambiental, 2024, Porto Alegre. 3º Congresso Internacional de Engenharia Ambiental. Madrid: IAHR, 2024. v. 1C. p. 47-56.
OLIVEIRA, J. L. R.; BACK, Á. J.. Análise de vazões máximas do rio Cubatão Sul para estimativa do período de retorno de evento extremo de cheia em Palhoça, Santa Catarina. In: Congresso Internacional de Engenharia Ambiental, 2024, Porto Alegre. 3º Congresso Internacional de Engenharia Ambiental. Madrid: IAHR, 2024. v. 1E. p. 388-394.
GALATTO, Sérgio Luciano; BACK, Á. J.; SOUZA, G. S.; COSTA, J. A. D.; Carlyle. Estimativa da demanda hídrica na Bacia Hidrográfica do Rio Araranguá, sul de Santa Catarina. In: Congresso Internacional de Engenharia Ambiental, 2024, Porto Alegre. 3º Congresso Internacional de Engenharia Ambiental. Porto Alegre: IAHR, 2024. p. 50-57.
GALATTO, Sérgio Luciano; BACK, Á. J.; SOUZA, G. S.; COSTA, J. A. D.; Carlyle. Estimativa da demanda hídrica na Bacia Hidrográfica do Rio Araranguá, sul de Santa Catarina. In: Congresso

PPGCA – Trabalhos completos publicados em anais de eventos
Internacional de Engenharia Ambiental, 2024, Porto Alegre. 3º Congresso Internacional de Engenharia Ambiental. Porto Alegre: IAHR, 2024. p. 50-57.
MATOS, A. P.; MENEZES, C. T. B.; VIRTUOSO, J. C.; CADORIN, S. B.; ELIAS, G.; MATHIAS, M. B. R.. Água e democracia: a participação de povos e comunidades tradicionais na gestão das águas na região Sul de Santa Catarina. In: XIV Congresso Brasileiro de Etnobiologia e Etnoecologia, 2024, Criciúma/SC. XIV Congresso Brasileiro de Etnobiologia e Etnoecologia, 2024.
FELIPE, G.; MENEZES, C. T. B.; MATOS, A. P.; VIEIRA, S. D. A Invisibilidade dos Povos Tradicionais na História e na Festa das Etnias do Município de Criciúma, Santa Catarina. In: XIV Congresso Brasileiro de Etnobiologia e Etnoecologia, 2024, Criciúma/SC. XIV Congresso Brasileiro de Etnobiologia e Etnoecologia.
POSSAMAI, F. C. S.; MENEZES, C. T. B.; VIEIRA, S. D.; MATOS, A. P.. Refugiados e Deslocados Ambientais Provenientes de Eventos Climáticos Extremos. In: XIV Congresso Brasileiro de Etnobiologia e Etnoecologia, 2024, Criciúma/SC. XIV Congresso Brasileiro de Etnobiologia e Etnoecologia.
MARQUES, E. G.; ACOSTA, A.; ROMEU, C.; MENEZES, C. T. B.. Raízes de Resistência: A Luta do Povo Guarani da Aldeia Nhu Porã Pelo Direito à Educação Básica Bilingue e Intercultural. In: XIV Congresso Brasileiro de Etnobiologia e Etnoecologia, 2024, Criciúma/SC. XIV Congresso Brasileiro de Etnobiologia e Etnoecologia, 2024.
GALATTO, S. L.; BACK, A. J.; SOUZA, G. S.; COSTA, J. A.; MENEZES, C. T. B.. Estimativa da demanda hídrica na Bacia Hidrográfica do Rio Araranguá, sul de Santa Catarina. In: 3º Congresso Internacional de Engenharia Ambiental., 2024, Porto Alegre. 3º Congresso Internacional de Engenharia Ambiental., 2024. v. 1 E. p. 50-57.
BORGES, L. G.; REZENDE, N. O.; ALVES, I. G.. Os discursos acerca do hiv/aids sobre as infâncias e mulheres: um estudo sobre a construção do corpus de pesquisa nos jornais catarinenses (1990-2000). In: V SECAP Integrando Saberes: Educação, Pesquisa e Impacto Social, 2024, Garanhuns. Anais V SECAP Integrando Saberes: Educação, Pesquisa e Impacto Social. Garanhuns: Universidade de Pernambuco, 2024. v. 1. p. 0001-5304.
ROSA, T. R.; SILVA, J. G. S.; CAMPOS, J. B.. Atuação dos condutores de visitantes do Município de Praia Grande, Santa Catarina.. In: Congresso Internacional de Patrimônio Cultural e Sustentabilidade - CIPCS, 2024, Pelotas. Anais do Congresso Internacional de Patrimônio Cultural e Sustentabilidade - CIPCS. Recife: Even3, 2024. v. 1. p. 1-9.

Fonte: PPGCA (2024)

Quadro 537 – PPGCA: Apresentações de trabalhos em eventos em 2024

PPGCA – Apresentações de eventos
BORGES, L. G.; ROSA, I. M.; ALVES, I. G.. A publicidade como artefato de manutenção das relações de gênero e sexualidade, erotização e adultização dos corpos infantis: uma análise de comerciais televisivos entre 1980 e 2000. 2024.
REZENDE, N. O.; ALVES, I. G.. Influência midiática na estigmatização do HIV/AIDS: discursos do jornal ?O Pasquim? (SP) de 1980 a 1990. 2024.
LUCIANO, B. F. L.; COSTA NETO, E. M.; ZOCHE, J. J.; CARVALHO, F.. Percepções e conhecimentos sobre a importância ecológica dos morcegos: um estudo na Reserva Natural Salto Morato, Paraná. 2024.
WATYWARAWAN, A.; MACHADO, C. N.; HESPANHOL, L. J.; ROSSO, C. B. D.; HARTE-MARQUES, B.; ZOCHE, J.J. Conservação on farm: panorama de pesquisas e estado da arte. 2024.
CAMPOS, J. B.; ZOCHE, J. J.; MATIAS, C. P. P.; SILVA, J. G. S.; ROSA, T. R.; PAVEI, D. D.; DEMAMANN, M. G. T.; MIRANDA, L.; GUGLIELMI, M. P. K.; LUIZ, C. P.; SERAFIM, E. O.; FONTANA, B. F.; GHEDIN, L. M.; OSTETTO, L. C.; MIZIESCK, M.. Mapping the Archaeological Heritage and the History and Culture of Indigenous Peoples as a subsidy for educational processes in primary education in the territory of the UNESCO Global Geopark Southern Canyons Pathways. 2024.
ROLLANO, A. L. T.; GHEDIN, L. M.; FONTANA, B. F.; SOUZA, K. T.; SERAFIM, E. O.; CAMPOS, J. B.. Geoparque mundial da unesco caminhos dos cânions do sul: cartografando o patrimônio arqueológico e a história e cultura dos povos indígenas como subsídio para os processos educativos no ensino fundamental. 2024.
ROSA, T. R.; SILVA, J. G. S.; CAMPOS, J. B.. Atuação dos Condutores de Visitantes do Município de Praia Grande/SC.. 2024
SERAFIM, E. O.; CAMPOS, J. B.. Patrimônio Cultural em Sala de Aula: A Educação Patrimonial como Ferramenta para o Ensino da História Indígena em Santa Catarina. 2024.

PPGCA – Apresentações de eventos
MARQUES, A. S.; CARDOSO, M. G.; CAMPOS, J. B. O Conceito de Condutas de Territorialidade por Intermédio do Ritual do Kiki: Resistência Kaingang em Santa Catarina. 2024.
ROSA, T. R.; SILVA, J. G. S.; CAMPOS, J. B. A inserção do ecoturismo para governança e sustentabilidade: condutores de visitantes do município de Praia Grande/SC. 2024.
ROSA, T. R.; SILVA, J. G. S.; CAMPOS, J. B.. Educação Ambiental e Sustentabilidade na Associação Praiagrandense de Condutores para Ecoturismo ? APCE. 2024.
SERAFIM, E. O.; CAMPOS, J. B.. A Educação Patrimonial como Ferramenta para o Ensino da História e Cultura Indígena em Santa Catarina. 2024.
FONTANA, B. F.; PAVEI, D. D.; CAMPOS, J. B.. Vestígios osteológicos de avifauna no Sítio Arqueológico Rua do Papagaio ? SARP; Bombinhas, Santa Catarina.. 2024
SILVA, J. G. S.; BACK, A. J.; CAMPOS, J. B.; FONSECA FILHO, R. E.; ROSA, T. R.. Perfil do potencial geoturista do caminhos dos cânions do sul geoparque mundial da unesco. 2024.
GUGLIELMI, M. P. K.; SILVA, J. G. S.; CAMPOS, J. B.. Geodiversidade ex situ associada ao patrimônio material e cultural: potencialidades para rotas geoturísticas urbanas no município de Torres/RS. 2024.
SERAFIM, E. O.; CAMPOS, J. B.. Educação patrimonial no ensino fundamental: história e cultura indígena no território do caminhos dos cânions do sul geoparque mundial da unesco. 2024.
GHEDIN, L. M.; ROLLANO, A. L. T.; FONTANA, B. F.; MARQUES, A. S.; SERAFIM, E. O.; ZOCHE, J. J.; OSTETTO, L. C.; CAMPOS, J. B.. Caminhos dos cânions do sul geoparque mundial da UNESCO: cartografando o patrimônio arqueológico e a história e cultura dos povos Indígenas como subsídio para os processos educativos no ensino fundamental.. 2024.
MIRANDA, L.; SILVA, J. G. S.; CAMPOS, J. B.. Caminhos dos cânions do sul Geoparque mundial da UNESCO: Capacidade de carga turística na trilha portal do Palmiro. 2024.
ROSA, T. R.; SILVA, J. G. S.; CAMPOS, J. B.. O espaço de atuação dos condutores de visitantes no município indutor de turismo: Praia Grande/SC. 2024.
FERRASSO, S.; CAMPOS, J. B.. Explorando contextos arqueológicos com índices de diversidade e similaridade sob a perspectiva da zooarqueologia em sítios litorâneos no Sul do Brasil. 2024.
MATIAS, C. P. P.; ZOCHE, J. J.; CAMPOS, J. B.. Memoriais à morte de humanos na BR-282 no Vale do Contestado, SC: análise sob a perspectiva histórico-cultural e da ecologia de estradas. 2024.
PAVEI, D. D.; CAMPOS, J. B.; QUEIROZ, A. N.; OOOSTERBEEK, L.. Multiplicidade tafonômica em remanescentes de mastofauna no Sítio Arqueológico Rua do Papagaio ? SARP.. 2024.
DEMAMANN, M. G. T.; CAMPOS, J. B.; DEBLASIS, P.. O Sambaqui da Balsinha I do Vale do Rio D?Una, Município de Ibituba, SC e seu Contexto Bioarqueológico. 2024.
FONTANA, B. F.; GHEDIN, L. M.; ROLLANO, A. L. T.; CAMPOS, J. B.. História dos povos Indígenas na região do território Caminhos dos Cânions do Sul Geoparque Mundial da UNESCO: arqueologia pública e gestão do território no extremo sul catarinense. 2024.
FERRASSO, S.; CAMPOS, J. B.. Explorando aspectos de uma ocupação pré-colonial no Litoral Norte do RS sob uma abordagem zooarqueológica: sítio arqueológico Vento Frio 2. 2024.
PAVEI, D. D.; FERREIRA, J.; SANTOS, M. C. P.; CAMPOS, J. B.. Ossos e dentes como matéria prima para a confecção de artefatos durante a pré-história no sul do Brasil: O caso do Sambaqui da Rua 13, Bombinhas/SC. 2024.
FONTANA, B. F.; PAVEI, D. D.; FERRASSO, S.; CAMPOS, J. B.. Sazonalidade atual de aves antigas: uma análise prévia de vestígios osteológicos de avifauna no sítio arqueológico rua do papagaio ? SARP; Bombinhas, Santa Catarina.. 2024.
SERAFIM, E. O.; CAMPOS, J. B.. Patrimônio cultural em sala de aula: a educação patrimonial como ferramenta para o ensino da história indígena em Santa Catarina. 2024.
ROSA, T. R.; SILVA, J. G. S.; CAMPOS, J. B.. A Associação Praiagrandense de Condutores para Ecoturismo (APCE) como apoiadora do geoparque à educação ambiental. 2024.
GUGLIELMI, M. P. K.; SILVA, J. G. S.; CAMPOS, J. B.. Geodiversidade ex situ associada ao patrimônio material e cultural: potencialidades para rotas geoturísticas urbanas no município de Torres/RS.. 2024.
SOARES, A. L. R.; SUAREZ, R.; CAMPOS, J. B.. Estudos Arqueológicos em Contexto Sul-Americano. 2024.
ROSSATO, A. E.; RIGO, F. K.; CITADINI-ZANETTE, V.. Etnofarmacologia e Fitoterapia Contemporânea: Ancestralidade, Identificação/reconhecimento de Plantas Medicinais e o papel da Cannabis na atualidade - Minicurso Ministrado. 2024.
ROSSATO, A. E.; CORAL, J. S. R.; LUCIANO, M. P.; CEMIN, G. P.; CITADINI-ZANETTE, V.. Quinta do Chá: Reflorestando Saúde e Bem-estar através da promoção da Fitoterapia no SUS. 2024.

PPGCA – Apresentações de eventos	
ROSSATO, A. E.; DAL-BÓ, S.; CITADINI-ZANETTE, V.. Fitoterapia Baseada em Evidências e Experiências: Preservando a Diversidade Biocultural na Prática Clínica. 2024.	
ANTONELLI, I. B.; VARELA, E. P.; CITADINI-ZANETTE, V.. Entre memórias: recordando espécies medicinais. 2024.	
VARELA, E. P.; ANTONELLI, I. B.; CITADINI-ZANETTE, V.. PERCEPÇÃO E CONHECIMENTO DE ALUNOS DO ENSINO FUNDAMENTAL SOBRE PLANTAS MEDICINAIS. 2024.	
CORAL, J. S. R.; BURIGO, C. V.; BORGES, M. S.; REMOR, R.; DAL-BÓ, S.; CITADINI-ZANETTE, V.; ROSSATO, A. E.. Bidens pilosa (picão-preto): Aspectos etnobotânicos, terapêuticos e alimentares. 2024.	
BERTONCINI, L. M.; ZAPPES, C. A.; CITADINI-ZANETTE, V.; MACHADO, R.. Pesca Cooperativa Histórica do Boto-De-Lahille (Tursiops gephyreus Lahille 1908) no Estuário do Rio Araranguá, Santa Catarina, Sul do Brasil. 2024.	

Fonte: PPGCA (2024)

5.1.1.3 Programa de Pós-Graduação em Ciência e Engenharia de Materiais – PPG-CEM (Mestrado e Doutorado)

Quadro 538 – PPGCEM: Coordenação e Portarias (Mestrado)

PPGCEM – Mestrado	
Pró-Reitoria	PROPIEX
Coordenador	Eduardo Junca
Coordenador Adjunto	Matheus Vinícius Gregory Zimmermann
Portaria (nomeação)	Portaria 19/2022/Reitoria
Reconhecimento pela CAPES	Portaria n. 609, de 14/03/2019 – DOU publicado em: 18/03/2019 Edição: 52 Seção: 1 Página: 110
Nota da Capes	4
Área de Avaliação	Engenharias II

Fonte: PPGCEM (2024)

Quadro 539 – PPGCEM: Coordenação e Portarias (Doutorado)

PPGCEM – Doutorado	
Pró-Reitoria	PROPIEX
Coordenador	Eduardo Junca
Coordenador Adjunto	Matheus Vinícius Gregory Zimmermann
Portaria (nomeação)	Portaria 19/2022/Reitoria
Reconhecimento pela CAPES	Portaria n. 472, de 11/05/2020 - DOU publicado em: 13/05/2020 Edição: 90 Seção: 1 Página: 54
Nota da Capes	4
Área de Avaliação	Engenharias II

Fonte: PPGCEM (2024)

Quadro 540 – PPGCEM: Informações processos seletivos

Nível	Edital abertura processo	Nº vagas	Nº inscritos	Nº matriculados
Mestrado - Seleção regular	Edital 507/2023	24	07	06
Mestrado – Seleção regular	Edital 269/2024	02	03	02
Mestrado – Seleção regular	Edital 401/2023	07	04	02
Mestrado – Seleção “Fluxo Contínuo”	-	-	-	-
Doutorado – Seleção regular	Edital 506/2023	20	03	01
Doutorado – Seleção regular	Edital 20/2024	02	04	01
Doutorado – Seleção regular	Edital 221/2024	01	02	01
Doutorado – Seleção regular	Edital 329/2024	15	03	01
Doutorado – Seleção regular	Edital 268/2024	01	01	01
Doutorado – Seleção regular	Edital 330/2024	01	01	01

Nível	Edital abertura processo	Nº vagas	Nº inscritos	Nº matriculados
Doutorado – Seleção regular	Edital 397/2024	-	-	-
Doutorado - Seleção "Fluxo Contínuo"	-	-	-	-

Fonte: PPGCEM (2024)

Quadro 541 – PPGCEM: Defesas nível de Mestrado

Mestrando(a)	Orientador	Membros Da Banca	Data
Carlos Henrique Borgert	Prof. Dr. Fabiano Raupp Pereira	Prof. Dr. Eduardo Junca Prof. Dr. Oscar Rubem Klegues Montedo Prof. Dr. Manuel Joaquim Peixoto Marques Ribeiro	08/02/24
Lúcio Rosso Neto	Prof. Dr. Eduardo Junca	Prof. Dr. Matheus Vinícius Gregory Zimmermann	08/02/24
Ronaldo Bianchini da Silveira	Prof. ^a Dr. ^a Sabrina Arcaro	Prof. Dr. Elídio Angioletto Prof. Dr. Matheus Vinícius Gregory Zimmermann Profa. Dra. Rachel Passos de Oliveira Santos	23/02/24
Henrique Borba Modolon	Prof. ^a Dr. ^a Sabrina Arcaro	Prof. Dr. Fabiano Raupp Pereira Prof. Dr. Paulo César Lock Silveira Profa. Dra. Márcia Adriana Tomaz Duarte	27/02/24
Janaína dos Santos Tasca	Profa. Dra. Sabrina Arcaro	Prof. Dr. Oscar Rubem Klegues Montedo Prof. Dr. Elídio Angioletto Profa. Dra. Josiane Somariva Prophiro	28/02/24
Lavínia Fávaro Morgerot	Prof. Dr. Fabiano Raupp Pereira	Profa. Dra. Sabrina Arcaro Prof. Dr. Anderson Augusto Müller Prof. Dr. Manuel Joaquim Peixoto Marques Ribeiro	28/02/24
Natália Guetener Tonetto	Prof. ^a Dr. ^a Sabrina Arcaro	Prof. Dr. Oscar Rubem Klegues Montedo Prof. Dr. Tiago Bender Wermuth Profa. Dra. Maria Alice Prado Cechinel	29/02/24
Hilária Mendes de Souza	Prof. Dr. Elídio Angioletto	Prof. Dr. Adriano Michael Bernardin Profa. Dra. Sabrina Arcaro Profa. Dra. Luciana Maccarini Schabbach	12/04/24
Patrícia Cabral Cechinel	Prof. Dr. Fabiano Raupp Pereira	Prof. Dr. Tiago Bender Wermuth Prof. Dr. Elídio Angioletto Prof. Dr. Manuel Joaquim Peixoto Marques Ribeiro	28/06/24
Rafael de Paula Gurkewicz	Prof. Dr. Michael Peterson	Prof. Dr. Adriano Michael Bernardin Prof. Dr. Eduardo Junca Prof. Dr. Lisandro Simão	29/08/24
Marina Kauling de Almeida	Prof. Dr. Matheus Vinícius Gregory Zimmermann	Profa. Dra. Sabrina Arcaro Prof. Dr. Tiago Elias Allievi Frizon Profa. Dra. Daiane Romanzini	13/12/24
João Vitório Daggostin	Prof. Dr. Fabiano Raupp Pereira	Profa. Dra. Sabrina Arcaro Prof. Dr. Manuel Joaquim Peixoto Marques Ribeiro Prof. Dr. Aires Fernando Fernandes Leite Camões de Azevedo	17/12/24

Fonte: PPGCEM (2024)

Quadro 542 – PPGCEM: Defesas nível de Doutorado

Doutorando(a)	Orientador	Membros Da Banca	Data
Diego Haltiery dos Santos	Prof. Dr. Fabiano Raupp Pereira	Prof. Dr. Eduardo Junca Prof. Dr. Oscar Rubem Klegues Montedo Prof. Dr. Manuel Joaquim Peixoto Marques Ribeiro	23/02/24



Doutorando(a)	Orientador	Membros Da Banca	Data
		Prof. Dr. Aires Fernando Fernandes Leite Camões de Azevedo	
Camila Gaspodini Tachinski	Prof. Dr. Michael Peterson	Prof. Dr. Adriano Michael Bernardin Prof. Dr. Eduardo Junca Prof. Dr. Vilson Menegon Bristot Profa. Dra. Simone Meister Sommer Biles- simo	28/02/24
Maria Júlia Recco Sartor	Prof. Dr. Alexandre Gonçalves Dal-Bó	Prof. Dr. Adriano Michael Bernardin Prof. Dr. Eduardo Junca Prof. Dr. Ricardo Andrez Machado de Ávila Profa. Dra. Jeane de Almeida do Rosário	28/02/24
Alexandre Zacca- ron	Prof. Dr. Adriano Michael Bernardin	Prof. Dr. Michael Peterson Prof. Dr. Fabiano Raupp Pereira Prof. Dr. Vilson Menegon Bristot Prof. Dr. Manuel Joaquim Peixoto Marques Ribeiro	27/03/24
Aline Demarch	Prof. Dr. Elídio An- gioletto	Prof. Dr. Adriano Michael Bernardin Profa. Dra. Sabrina Arcaro Prof. Dr. Dachamir Hotza Prof. Dr. Enrique Javier Sánchez Vilches	17/05/24
Elis Machado de Oliveira	Prof. Dr. Michael Peterson	Prof. Dr. Adriano Michael Bernardin Prof. Dr. Alexandre Gonçalves Dal-Bó Prof. Dr. Ricardo Andrez Machado de Ávila Prof. Dr. Lisandro Simão	05/06/24
Elen Machado de Oliveira	Prof. Dr. Michael Peterson	Prof. Dr. Alexandre Gonçalves Dal-Bó Prof. Dr. Michael Peterson Prof. Dr. Rui Miguel Teixeira de Novaes Prof. Dr. Fernando Pelliser	06/06/24
Jordana Mariot Inocente	Prof. Dr. Oscar Ru- bem Klegues Mon- tedo	Prof. Dr. Tiago Bender Wermuth Prof. Dr. Altair Soria Pereira Prof. Dr. João Batista Rodrigues Neto Profa. Dra. Maria Amparo Borrell Tomás	13/08/24
Mateus Milanez	Prof. Dr. Eduardo Junca	Prof. Dr. Adriano Michael Bernardin Prof. Dr. Marcio Roberto da Rocha Prof. Dr. Anderson Daleffe Prof. Dr. Jorge Luís Coleti	28/08/24
Ana Sônia Mattos	Prof. Dr. Oscar Ru- bem Klegues Mon- tedo	Prof. Dr. Elídio Angioletto Profa. Dra. Eliandra de Sousa Prof. Dr. Enori Gemelli Prof. Dr. Ricardo Andrez Machado de Ávila	27/09/24
Claudio de Oli- veira Modesto	Prof. Dr. Oscar Ru- bem Klegues Mon- tedo	Profa. Dra. Sabrina Arcaro Prof. Dr. Agenor de Noni Junior Prof. Dr. Saulo Roca Bragança Prof. Dr. Tiago Bender Wermuth	31/10/24
Aline Ribeiro	Profa. Dra. Sabrina Arcaro	Prof. Dr. Adriano Michael Bernardin Prof. Dr. Oscar Rubem Klegues Montedo Prof. Dr. Carlos Pérez Bergmann Prof. Dr. João Batista Rodrigues Neto	12/12/24
Fernando Otavio Pizzatto	Profa. Dra. Sabrina Arcaro	Prof. Dr. Matheus Vinícius Gregory Zimmer- mann Prof. Dr. Fabiano Raupp Pereira Profa. Dra. Vânia Caldas de Sousa Prof. Dr. Lucio Fabio Cassiano Nascimento	18/12/24

Fonte: PPGCEM (2024)

Quadro 543 – PPGCEM: Atividades conjuntas com os cursos de graduação em 2024

Atividade	Curso	Data	Local	Organização	C.H.	Nº de participantes
Aula prática	Engenharia de Materiais	27/08/24	IParque	5ª fase do curso de Engenharia de Materiais	60h	6
Aula prática	Engenharia de Materiais	10/09/24	IParque	5ª fase do curso de Engenharia de Materiais	60h	6
Aula prática	Engenharia de Materiais	17/09/24	IParque	5ª fase do curso de Engenharia de Materiais	60h	6
Aula prática	Engenharia de Materiais	22/10/24	IParque	5ª fase do curso de Engenharia de Materiais	60h	6
Atividade prática	Engenharia de Materiais	29/10/24	IParque	5ª fase do curso de Engenharia de Materiais	60h	6
Atividade prática	Engenharia de Materiais	05/11/24	IParque	5ª fase do curso de Engenharia de Materiais	60h	6
Atividade prática	Engenharia de Materiais	12/11/24	IParque	5ª fase do curso de Engenharia de Materiais	60h	6
Atividade prática	Engenharia de Materiais	19/11/24	IParque	5ª fase do curso de Engenharia de Materiais	60h	6
Atividade prática	Farmácia	21/11/24	IParque	3ª fase do curso de Farmácia	45h	25
Atividade prática	Farmácia	11/09/24	UNESC	3ª fase do curso de Farmácia	45h	36
Atividade prática	Farmácia	18/09/24	UNESC	2ª fase do curso de Farmácia	45h	36
Atividade prática	Farmácia	30/10/24	UNESC	2ª fase do curso de Farmácia	45h	36
Atividade prática	Farmácia	13/11/24	UNESC	2ª fase do curso de Farmácia	45h	36

Fonte: PPGCEM (2024)

Quadro 544 – PPGCEM: Oferta de disciplinas em outros idiomas

Disciplina Institucionalizada	Professor(res)	Nº Créditos	Período/Semestre
<i>Estudios Preparatorios para la Internacionalización</i>	Alex Sander da Silva	02	2024/2

Fonte: PPGCEM (2024)

Quadro 545 – PPGCEM: Produção intelectual em 2024

Tipo	Quantidade
Artigos completos publicados pelos alunos em parceria com os orientadores	49
Produções técnicas desenvolvidas pelos alunos em parceria com os orientadores	-
Artigos aceitos para publicação	01
Livros e capítulos de livros publicados	01
Resumos publicados em anais de eventos	07
Apresentações de trabalhos em eventos	-
Artigos publicados	49
Total	107

Fonte: PPGCEM (2024)

5.1.1.3.1 PPGCEM: Síntese da Produção Intelectual dos Docentes

Quadro 546 – PPGCEM: Artigos completos publicados em periódicos em 2024

PPGCEM - Artigos completos publicados em periódicos	Link de acesso
GONÇALVES, S. G.; MILANEZ, P. R.; PEREIRA, M. S.; BENETTI, R. M.; BELLETTINI, G. C.; ELYSEU, F.; DAL-BÓ, A. G.; BERNARDIN, A. M. Sensitization of TiO ₂ NPs with curcumin and chlorella and photocatalytic performance for degradation of phenol and organic dyes. <i>Chemical Engineering Science</i> , v. 285, p. 119598, 2024.	Link
DAL-BÓ, A. G.; WESTRUP, J. L.; FIORIN, D. G.; RUSCHEL, P. M. C.; DA SILVA, C. K. H.; CERCENA, R.; PETERSON, M.; COLONETTI, E.; FERNANDES, A. N. Efficient removal of Mn ²⁺ ions from aqueous solutions using apple pomace biochar. <i>Chemical Engineering Communications</i> , v. 211, p. 1-18, 2024.	Link
PINA, V.; DA COSTA DUARTE, R.; VESGA-HERNÁNDEZ, C.; DOS SANTOS CARVALHO, R.; MELO, D. G.; PEDROZO-PENÁFIEL, M. J.; BARRETO, A. R. J.; DOS SANTOS, A. M.; DAL-BÓ, A. G.; AUCÉLIO, R. Q.; CREMONA, M.; LIMBERGER, J.. Carboxy-substituted D-π-A arylated chalcones: Synthesis, photophysical properties and preliminary evaluation as photosensitizers for DSSCs. <i>Optical Materials</i> , v. 149, p. 115039, 2024.	Link
OLIVEIRA, M. E.; SCUSSEL, R.; BORGHEZAN, L. A.; FEUSER, P. E.; RAMOS, F. F.; CARDOSO, M. M.; DE PIERI, E.; LUIZ, G. P.; GALVANI, N. C.; DAL-BÓ, A. G.; COELHO, E. A. F.; MACHADO-DE-ÁVILA, R. A. Accuracy improvement enzyme-linked immunosorbent assay using superparamagnetic/polyethylene glycol) nanoparticles for leishmaniasis diagnostic. <i>Diagnostic Microbiology and Infectious Disease</i> , v. x, p. 116326, 2024.	Link
DUARTE, L. G. T. A.; MORAES, E. S.; WAKABAYASHI, P. S. S.; DA LUZ, L. C.; CERCENA, R.; ZAPP, E.; ATVARIS, T. D. Z.; DAL-BÓ, A. G.; RODEMBUSCH, F. S.. Revealing the process in benzoxazole fluorophores within polymeric matrices through theory and experiment. <i>Photochemistry and Photobiology</i> , v. x, p. x, 2024.	Link
CACIATORI, R. A.; DAL-BÓ, A. G.; BERNADIN, A. M. Effect of Na ⁺ alkaline activation on the geopolymerization of a pure metakaolin at room temperature. <i>Minerals Engineering</i> , v. 219, p. 109068, 2024.	Link
ROSSO NETO, L.; BORGERT, C. H.; GRILLO, F. F.; OLIVEIRA, J. R.; COLETI, J. L.; FRIZON, T. E. A.; ZIMMERMANN, M. V. G.; JUNCA, E. Sustainable steel production: Evaluating the reduction kinetics of iron ore self-reducing briquettes with eucalyptus charcoal. <i>Journal of Cleaner Production</i> , v. 457, p. 142426, 2024.	Link
MACHADO, J. P.; GESUINO, D. B.; MEURER, K. W.; WANDERLIND, M.; PEREIRA, F. R.; JUNCA, E. Production of supplementary cementitious materials using glass wool residues. <i>International Journal of Environmental Science and Technology</i> , v. 1, p. 1, 2024.	Link
SOARES, S. G.; RAMOS, S. V.; DA SILVA AMARAL, T. B.; CORONA, M. C.; DE SOUZA, R. M.; JUNCA, E.; DE OLIVEIRA, J. R. Analysis of the influence of additions of flux, SiO ₂ , and Al ₂ O ₃ , on the desulfurization efficiency of hot metal using global desulfurization factor. <i>Steel Research International</i> , v. 1, p. 1, 2024.	Link
MEURER, K. W.; MACHADO, J. P.; ANGIOLETTI, E.; JUNCA, E. Evaluation of thermal and mechanical behavior of pavers with waste additions. <i>REM - International Engineering Journal</i> , v. 77, p. 1, 2024.	Link
CHEPLUKI, A. A. A.; ZAPP, E.; CARNIEL, N.; RAFIQUE, J.; SABA, S.; JUNCA, E.; GALETTO, F.; ELY, F.; DA LUZ, L. C.; RODEMBUSCH, F. S.; MIRANDA, F. S.; FRIZON, T. E. A. Synthesis and characterization of new naphthalene diimides (NDIs) for application in electronic devices. <i>Dyes and Pigments</i> , v. 231, p. 112421, 2024.	Link
DOS ANJOS, P.; COLETI, J. L.; JUNCA, E.; GRILLO, F. F.; MACHADO, M. L. P. Artificial neural network-based non-linear modeling and simulation of CaO-SiO ₂ -Al ₂ O ₃ -MgO blast furnace slag viscosity. <i>Minerals</i> , v. 14, p. 1160, 2024.	Link
DE SOUZA-PEREIRA, M.; BENETTI, R. M.; DE SOUZA, G. C. B.; ELYSEU, F.; BERNARDIN, A. M. Direct synthesis of nanostructured TiO ₂ from inorganic metal salt for heterogeneous photocatalysis. <i>Journal of Photochemistry and Photobiology A-Chemistry</i> , v. 447, p. 115265, 2024.	Link

PPGCEM - Artigos completos publicados em periódicos	Link de acesso
BELLETTINI, G. C.; NIEVES, L. J. J.; BERNARDIN, A. M. Synthesis of magnetite nanoparticles by controlled precipitation under oxidative atmosphere. <i>Journal of Magnetism and Magnetic Materials</i> , v. 590, p. 171633, 2024.	Link
NANDI, V. S.; ZACCARON, A.; WERMUTH, T. B.; RAUPP-PEREIRA, F.; ARCARO, S.; BERNARDIN, A. M.; MONTEDO, O. R. K. Fast-drying of red ceramics: a new evaluating approach based on the combined use of optical dilatometry and thermogravimetric analysis. <i>Ceramics International</i> , v. 50, p. 31198-31210, 2024.	Link
ELIAS, R.; ZACCARON, A.; MONTEDO, O. R. K.; RAUPP-PEREIRA, F.; BERNARDIN, A. M.; ARCARO, S.; RODRIGUES NETO, J. B. Pyroplastic deformation analysis of Brazilian porcelain tile formulations using mixture design. <i>International Journal of Applied Ceramic Technology (Online)</i> , v. 1, p. 1-16, 2024.	Link
CACIATORI, R. A.; DAL-BÓ, A. G.; BERNARDIN, A. M. Effect of Na ⁺ alkaline activation on the geopolymerization of a pure metakaolin at room temperature. <i>Minerals Engineering</i> , v. 219, p. 109068, 2024.	Link
ZACCARON, A.; DE SOUZA NANDI, V.; DAL-BÓ, M.; ARCARO, S.; BERNARDIN, A. M. The behavior of different clays subjected to a fast-drying cycle for traditional ceramic manufacturing. <i>Journal of King Saud University - Engineering Sciences</i> , v. 36, p. 339-348, 2024.	Link
POSSOLLI, N. M.; MODOLON, H. B.; DE SOUZA, H. M.; PICH, C. T.; KLEGUES MONTEDO, O. R.; ANGIOLETTTO, E.; ARCARO, S. Antimicrobial characteristics of the Li ₂ O-ZrO ₂ -SiO ₂ bioactive glass and glass-ceramic for bone regeneration and wound healing. <i>International Journal of Applied Ceramic Technology</i> , v. 1, p. 1-11, 2024.	Link
POSSOLLI, N. M.; DE SOUZA NIERO, A. L.; MODOLON, H. B.; DA SILVA LEMOS, I.; DE PIERI, E.; MACHADO-DE-ÁVILA, R. A.; STRECK, E. L.; KLEGUES MONTEDO, O. R.; ANGIOLETTTO, E.; ARCARO, S. Bioactive glass enhanced alginate/carboxymethyl cellulose functional dressings Li ₂ O-ZrO ₂ -SiO ₂ . <i>Materials Chemistry and Physics</i> , v. 314, p. 128909, 2024.	Link
ANGIOLETTTO, E.; GOMES, T.; MAGNUS, E. S.; NONI JÚNIOR, A. DE; ANGIOLETTTO, E. Desulfurization of coal pyrite tailings with ozone. <i>Journal of Environmental Analysis and Progress</i> , v. 9, p. 188-195, 2024.	Link
MENEGON, J. O.; ROSSO, L. S.; DEMARCH, A.; VIEIRA, A. W.; ANGIOLETTTO, E. Estudo de variáveis do ensaio de absorção de água em porcelanatos pelo método a vácuo. <i>Cerâmica Industrial (Impresso)</i> , v. 29, p. e0629, 2024.	Link
SIMÃO, L.; BORGERT, C. H.; DALPIAZ, I.; ACORDI, J.; MONTEDO, O. R. K.; ARCARO, S.; BERGMANN, C. P.; RAUPP-PEREIRA, F. Potentiality of coal mining waste to obtain geopolymers and alkali-activated materials. <i>Cerâmica</i> , v. 1, p. 1, 2024.	Link
BENEDET, G. A.; ZACCARON, A.; INOCENTE, J. M.; NANDI, V. S.; ARCARO, S.; RAUPP-PEREIRA, F.; GORINI NETO, D. Economic analysis of the use of rice husk ash in the production of clay ceramics. <i>Cerâmica</i> , v. 1, p. 1, 2024.	Link
BENEDET, G. A.; ZACCARON, A.; INOCENTE, J. M.; DE SOUZA NANDI, V.; ARCARO, S.; RAUPP-PEREIRA, F.; GORINI NETO, D. Development of eco-friendly clay ceramics using rice husk ash as a secondary mineral source of quartz. <i>Materials Today Communications</i> , v. 38, p. 108103, 2024.	Link
MATTOS, A. S.; BOCHANOSKI, R.; INOCENTE, J.; RAUPP-PEREIRA, F.; ARCARO, S.; MONTEDO, O. R. K. Mesoporous bioactive scaffolds based on the 14.6Li ₂ O-8.6ZrO ₂ -67.3SiO ₂ -9.5Al ₂ O ₃ glass-ceramic as drug delivery for bone regeneration. <i>Ceramics International</i> , v. 1, p. 1-1, 2024.	Link
REBELO, W. B.; ZACCARON, A.; SAVIATTO, E.; OLIVO, E. F.; ACORDI, J.; RAUPP-PEREIRA, F.; RIBEIRO, M. J. Valorization of the residual fraction of coal tailings: A mineral circularity strategy for the clay ceramic industry in the Carboniferous Region of Santa Catarina, Southern Brazil. <i>Materials</i> , v. 17, p. 2131, 2024.	Link
MACHADO, J. P.; GESUINO, D. B.; MEURER, K. W.; WANDERLIND, M.; RAUPP-PEREIRA, F.; JUNCA, E. Production of supplementary cementitious materials using glass wool residues. <i>International Journal of Environmental Science and Technology</i> , v. 1, p. 1, 2024.	Link
NANDI, V. S.; ZACCARON, A.; WERMUTH, T. B.; ARCARO, S.; RAUPP-PEREIRA, F.; MONTEDO, O. R. K. Fast-drying of red ceramics: a new evaluating approach based	Link

PPGCEM - Artigos completos publicados em periódicos	Link de acesso
on the combined use of optical dilatometry and thermogravimetric analysis. <i>Ceramics International</i> , v. 1, p. 1-1, 2024.	
ELIAS, R.; ZACCARON, A.; MONTEDO, O. R. K.; RAUPP-PEREIRA, F.; BERNARDIN, A. M.; ARCARO, S.; RODRIGUES NETO, J. B. Pyroplastic deformation analysis of Brazilian porcelain tile formulations using mixture design. <i>International Journal of Applied Ceramic Technology</i> , v. 1, p. 1-1, 2024.	Link
COMIN, A. B.; ZACCARON, A.; SAVIATTO, E.; ACORDI, J.; RAUPP-PEREIRA, F.; ABRANTES, J. C. C.; RIBEIRO, M. J.; DE SOUZA, G. S. Characterization and processing of kaolin from southern Brazil for potential strategic application in the porcelain stoneware tiles manufacturing. <i>Journal of South American Earth Sciences</i> , v. 148, p. 105157, 2024.	Link
ROSA, L. P.; SANTOS, D. H.; ZACCARON, A.; RIBEIRO, M. J.; MONTEDO, O. R. K.; ARCARO, S.; RAUPP-PEREIRA, F. Rheological behavior of nepheline syenite beneficiation waste-based mortars. <i>Journal of Building Engineering</i> , v. 98, p. 111403, 2024.	Link
BETINELLI, G. A.; MODOLON, H. B.; WERMUTH, T. B.; RAUPP-PEREIRA, F.; MONTEDO, O. R. K.; VASSEN, A. B.; DEMÉTRIO, K. B.; ARCARO, S. Combustion synthesis of nanostructured calcium silicates: A new approach to develop bioceramic cements in endodontics. <i>Ceramics International</i> , v. 50, p. 4544-4552, 2024.	Link
PONSONI, L. V.; DE ALMEIDA, M. K.; MADEIRA, K.; MILITÃO, G. P.; ZIMMERMANN, M. V. G. Statistical analysis of the substitution of inorganic fibers and fillers with vegetable fibers and fillers in polystyrene composites. <i>Journal of Applied Polymer Science</i> , v. 141, p. 1, 2024.	Link
FENNER, B. R.; ZIMMERMANN, M. V. G.; ALVES, L. R.; ZATTERA, A. J.; SANTANA, R. M. Development of poly (ethylene-co-vinyl acetate) (EVA) nanocomposites and foams reinforced with reduced graphene oxide. <i>REM - International Engineering Journal</i> , v. 77, p. 1-12, 2024.	Link
FENNER, B. R.; ZIMMERMANN, M. V. G.; JUNCA, E.; DE ALMEIDA, M. K.; PONSONI, L. V.; ZATTERA, A. J.; SANTANA, R. M. Evaluation of different expansion processes for poly (ethylene-co-vinyl acetate) foam-reinforced with micronized graphite. <i>Bulletin of Materials Science</i> , v. 47, p. 279, 2024.	Link
ALMEIDA, M. K. DE; PEREZ, F. B.; ALEXANDRINO, G. H.; PONSONI, L. V.; ZIMMERMANN, M. V. G. Uso de resíduos de MDF no desenvolvimento de compósitos com estrutura sanduíche com espumas de poliuretano. <i>Matéria-Rio de Janeiro</i> , v. 29, p. 1, 2024.	Link
ZIMMERMANN, M. V. G.; DE ALMEIDA, M. K.; PONSONI, L. V.; DOS SANTOS SALAZAR, M.; ROMANZINI, D.; BORSOI, C.; ORNAGHI, H.; KRZYZANOWSKI, P.; IN HET PANHUIS, M. Advances in composite materials for surfboard manufacturing a review. <i>Journal of Applied Polymer Science</i> , v. 1, p. 1-12, 2024.	Link
FURMANSKI, L. M.; MULLER, T. G.; NUERNBERG, J. B.; MARTINS, M. A.; ARNT, Â. B. C.; DA ROCHA, M. R.; ZACCARON, A.; PETERSON, M. Efficient production of ferrous sulfate from steel mill scale waste. <i>Journal of Sustainable Metallurgy</i> , v. 10, p. 10.1007/s40831, 2024.	Link
DAL PONT, S. C.; FURMANSKI, L. M.; WESTRUP, J. L.; GASPODINI TACHINSKI, C.; GESSER MULLER, T.; ZACCARON, A.; GONÇALVES DAL-BÓ, A.; PETERSON, M. Fluoride removal from water using process residues from the cement, aggregate, and ceramic industries. <i>Revista Ciência e Tecnologia</i> , v. 26, p. 39-47, 2024.	Link
VASSEN, A. B.; SOUZA, M. T.; MONTEDO, O. R. K.; FASSINA-DOMINGUES, F. H.; ARCARO, S.; KOPPER, P. M. P. Impact of particle size on the setting behavior of tricalcium silicate: a comparative study using ISO 6876 indentation testing and isothermal induction calorimetry. <i>Bioengineering (Basel)</i> , v. 11, p. 36, 2024.	Link
BETINELLI, G. A.; MODOLON, H. B.; WERMUTH, T. B.; RAUPP-PEREIRA, F.; MONTEDO, O. R. K.; VASSEN, A. B.; DEMÉTRIO, K. B.; ARCARO, S. Combustion synthesis of nanostructured calcium silicates: a new approach to develop bioceramic cements in endodontics. <i>Ceramics International</i> , v. 50, p. 4544-4552, 2024.	Link
RODOVALHO, A. J. R.; BARBOSA, W. T.; VIEIRA, J. L.; DE OLIVA, C. A.; BISPO GONÇALVES, A. P.; DA SILVA MELO CARDOSO, P.; MODOLON, H. B.; MONTEDO, O. R. K.; ARCARO, S.; SARAIVA HODEL, K. V.; PEREIRA SOARES, M. B.; AJAYAN, P. M.; BARBOSA, J. D. V. Influence of size and crystallinity of nanohydroxyapatite	Link

PPGCEM - Artigos completos publicados em periódicos	Link de acesso
(nHA) particles on the properties of polylactic acid/nHA nanocomposite scaffolds produced by 3D printing. Journal of Materials Research and Technology-JMR&T, v. 1, p. 1, 2024.	
RIBEIRO, A.; DE SOUZA, H. M.; RODEMBUSCH, F. S.; WERMUTH, T. B.; MONTEDO, O. R. K.; MORENO, R.; VENTURINI, J.; ARCARO, S. Nitrogen-assisted one-step hydrothermal synthesis of commercial TiO ₂ for methylene blue degradation under visible light irradiation. Ceramics International, v. 1, p. 1-8, 2024.	Link
DRESCH, A. B.; PIZZATTO, F. O.; VENTURINI, J.; MONTEDO, O. R. K.; ARCARO, S.; BERGMANN, C. P. Mosaic ballistic ceramics: a review. Journal of Alloys and Compounds Communications, v. 3, p. 100012, 2024.	Link
MARIOSI, F. R.; WERMUTH, T. B.; ARCARO, S.; MONTEDO, O. R. K.; VENTURINI, J.; GOMES, L. B.; BERGMANN, C. P. Niobium doping as a pathway for tuning the optical properties of cobalt ferrites. Ceramics International, v. 50, p. 53201-53208, 2024.	Link
CHAVARRIAGA, E. A.; WERMUTH, T. B.; ARCARO, S.; GARCÍA, C.; RAMIREZ, M. A.; GÓMEZ, A.; BEZZON, V. D. N.; ORLANDO, M. T. D.; ALARCÓN, J.; BERGMANN, C. P.; LOPERA, A. A. One-step synthesis of CoAl ₂ O ₄ inorganic pigment by solution combustion: the impact of fuel and ammonium nitrate. Ceramics International, v. 50, p. 45-54, 2024.	Link
MENDES, C.; ZACCARON, R. P.; CASAGRANDE, L. R.; VENTURINI, L. M.; COSTA, C.; LIMA, I. R.; WERMUTH, T. B.; ARCARO, S.; FEUSER, P. E.; SILVEIRA, P. C. L. Green synthesis of gold nanoparticles in an animal model of chronic wound induced with Resiquimod. Journal of Drug Targeting, p. 1086-1100, 2024.	Link
RODOVALHO, A. J. R. L.; BARBOSA, W. T.; VIEIRA, J. L.; DE OLIVA, C. A.; BISPO GONÇALVES, A. P.; DA SILVA MELO CARDOSO, P.; MODOLON, H. B.; KLEGUES MONTEDO, O. R.; ARCARO, S.; SARAIVA HODEL, K. V.; PEREIRA SOARES, M. B.; AJAYAN, P. M.; BARBOSA, J. D. V. Influence of size and crystallinity of nanohydroxyapatite (nHA) particles on the properties of polylactic acid/nHA nanocomposite scaffolds produced by 3D printing. Journal of Materials Research and Technology - JMR&T, v. 30, p. 3101-3111, 2024.	Link

Fonte: PPGCEM (2024)

Quadro 547 – PPGCEM: Artigos aceitos para publicação em 2024

PPGCEM - Artigos aceitos para publicação
POSSOLLI, N. M.; MODOLON, H. B.; SILVA, D. F.; MAURMANN, N.; PRANKE, PATRICIA; ANGIOLETTI, E.; MONTEDO, O. R. K.; ARCARO, S. Bioactive glass-ceramic composites from the Li ₂ O-ZrO ₂ -SiO ₂ and Beta-Tricalcium-Phosphate system for bone regeneration: Evaluation of bioactivity and cytotoxicity. REM - International Engineering Journal, 2024.

Fonte: PPGCEM (2024)

Quadro 548 – PPGCEM: Livros e capítulos de livros publicados em 2024

PPGCEM - Livros e capítulos de livros publicados
INOCENTE, J. M.; MORENO, R.; MONTEDO, O. R. K.; ARCARO, S. Influência da adição de niobato de alumínio nanostruturado na tenacidade à fratura da alumina. In: 68. Congresso Brasileiro de Cerâmica, 2024, Santos (SP). 68. Congresso Brasileiro de Cerâmica. São Paulo (SP): ABCERAM, 2024. v. 1. p. 1-1.

Fonte: PPGCEM (2024)

Quadro 549 – PPGCEM: Resumos publicados em anais de eventos em 2024

PPGCEM – Resumos publicados em anais de eventos
INOCENTE, J. M.; MORENO, R.; MONTEDO, O. R. K.; ARCARO, S. Influência da adição de niobato de alumínio nanostruturado na tenacidade à fratura da alumina. In: 68. Congresso Brasileiro de Cerâmica, 2024, Santos (SP). 68. Congresso Brasileiro de Cerâmica. São Paulo (SP): ABCERAM, 2024. v. 1. p. 1-1.
MONTEDO, O. R. K.; INOCENTE, J. M.; ARCARO, S.; MORENO, R. Synthesis of eucryptite and spodumene-β nanoparticles by heterocoagulation followed by solid state reaction. In: XVII Congresso

PPGCEM – Resumos publicados em anais de eventos
Nacional de Materiales - CNMAT 2024, 2024, Málaga (Espanha). XVII Congreso Nacional de Materiales - CNMAT 2024. Madri (Espanha): Sociemat, 2024. v. 1. p. 539-539.
TONETTO, N.; PEREIRA, F. R.; WERMUTH, T. B.; MONTEDO, O. R. K.; CECHINEL, M. A. P.; ARCARO, S.; MODOLON, H. B. Adsorção de corantes com uso de microesferas de hidroxiapatita natural nanoestruturada de ossos de tilápia e alginato de sódio. In: 68. Congresso Brasileiro de Cerâmica, 2024, Santos (SP). 68. Congresso Brasileiro de Cerâmica. São Paulo (SP): ABCERAM, 2024. v. 1. p. 1-1.
BETINELLI, G. A. A.; ARCARO, S.; VASSEN, A. B.; PEREIRA, F. R.; MONTEDO, O. R. K.; RIBEIRO, M. J. P. M.; WERMUTH, T. B. Cimento endodôntico à base de silicato de tricálcio a partir da síntese a combustão como material com potencial aplicação na Endodontia. In: 68. Congresso Brasileiro de Cerâmica, 2024, Santos (SP). 68. Congresso Brasileiro de Cerâmica. São Paulo (SP): ABCERAM, 2024. v. 1. p. 1-1.
ARCARO, S.; NICOLINI, J. L.; RODRIGUES, J.; GOULART, A. S.; POLLA, M. B.; MONTEDO, O. R. K.; VENTURINI, J.; WERMUTH, T. B. Síntese de ferritas de zinco superparamagnéticas para aplicação no tratamento de câncer por hipertermia magnética. In: 68. Congresso Brasileiro de Cerâmica, 2024, Santos (SP). 68. Congresso Brasileiro de Cerâmica. São Paulo (SP): ABCERAM, 2024. v. 1. p. 1-1.
COSTA, R. B.; MATOS, A. S.; MODOLON, H. B.; ARCARO, S.; MONTEDO, O. R. K. Scaffold mesoporoso de vitrocerâmico 14,6Li ₂ O-8,6ZrO ₂ -67,3SiO ₂ -9,5Al ₂ O ₃ como carreador de fármacos na regeneração óssea. In: 68. Congresso Brasileiro de Cerâmica, 2024, Santos (SP). 68. Congresso Brasileiro de Cerâmica. São Paulo (SP): ABCERAM, 2024. v. 1. p. 1-1.
ZIMMERMANN, M. G. V.; PERES, F. B. Influência da Na-bentonita e Ca-bentonita como cargas em polietileno de baixa densidade. In: XV Semana de Ciência e Tecnologia da Unesc, 2024, Criciúma. Paineis Temáticos Trabalhos CNPq [VIRTUAL]: Ciências Exatas, Tecnológicas e Multidisciplinar, 2024.

Fonte: PPGCEM (2024)

Quadro 550 – PPGCEM: Trabalhos completos publicados em anais de eventos em 2024

PPGCEM - Trabalhos completos publicados em anais de eventos
DEMARCH, A.; VIEIRA, A. W.; PASINI, D.; ROSSO, L.; MENEGON, J.; RUZZA, S.; ANGIOLETTO, E.; MONTEDO, O. R. K.; BERNARDIN, A. M. Evaluación del desgaste abrasivo de la superficie de baldosas cerámicas según las normas ISO 10545 y UNE 138001. In: Qualicer'24, 2024, Castellón. Qualicer'24, 2024. v. 1, p. 1-13.
CORDIOLI, J. E. T.; ARCARO, S.; LORENZI, V.; RODRIGUES NETO, J. B. Study of the addition of alumina and silica nanoparticles to a glaze formulation for polished Brazilian porcelain tile. In: Qualicer 24, 2024, Castellón (Espanha). Recopilatório de Ponencias Qualicer 24, 2024.

Fonte: PPGCEM (2024)

5.1.1.4 PPGCS – Programa de Pós-Graduação em Ciências da Saúde (Mestrado e Doutorado)

Quadro 551 – Dados do PPGCS

PPGCS – Mestrado e Doutorado	
Pró-Reitoria	PROPIEX
Coordenadora	Josiane Budni
Coordenadora Adjuntoa	Samira da Silva Valvassori
Portaria (nomeação)	Portaria 48/2024/Reitoria
Reconhecimento pela CAPES	Portaria N. 609 de 14/03/2019
Nota da Capes	7
Área de Avaliação	Medicina I

Fonte: PPGCS (2024)

Quadro 552 – PPGCS: Informações processos seletivo

Nível	Edital abertura processo	Nº vagas	Nº inscritos	Nº matriculados
-------	--------------------------	----------	--------------	-----------------

Mestrado	Nº 535/2023	20	26	22
Doutorado	Nº 536/2023	20	29	22
Minter	Nº 143/2024	30	36	27
Minter	Nº 197/2024	1	1	1
Minter	Nº 247/2024	2	2	2
Doutorado Sanduíche	Nº 01/2024/PPGCS	1	2	1
Pós-Doutorado	Nº 06/2024/PPGCS	2	6	2
Doutorado Sanduíche	Nº 13/2024/PPGCS	1	2	1
Pós-Doutorado	Nº 16/2024/PPGCS	1	3	1
Total: 9				79

Fonte: PPGCS (2024)

Quadro 553 – PPGCS: Defesas Nível de Mestrado

Mestrando(a)	Orientador	Membros Da Banca	Data
Michele Manzon Coelho Goedert	Prof. Dr. Emilio Luiz Streck	Prof. Dr. Paulo Cesar Lock Silveira Prof. Dr. Eduardo Pacheco Rico Prof. Dr. Guilhian Leipnitz	02/02/24
Sasckia Kadishari Medeiros Duarte	Prof. Dr. Emilio Luiz Streck	Prof. Dr. Eduardo Pacheco Rico Prof. Dr. Paulo Cesar Lock Silveira Prof. Dr. Rafael Teixeira	05/02/24
Jorge Machado de Aguiar Geraldo	Profa. Dra. Samira da Silva Valvassori	Profa. Dra. Alexandra Ioppi Zugno Prof. Dr. Eduardo Pacheco Rico Profa. Dra. Michelle Lima Garcez	06/02/24
Wanessa de Fáveri	Profa. Dra. Vanessa Moraes de Andrade	Prof. Dr. Ricardo Andrez Machado de Ávila Prof. Dr. Emilio Luiz Streck Prof. Dr. Raquel Alves dos Santos	07/02/24
Gabriel Paulino Luiz	Prof. Dr. Ricardo Andrez Machado de Ávila	Profa. Dra. Josiane Budni Prof. Dr. Eduardo Pacheco Rico Profa. Dra. Gabriela Trevisan dos Santos	08/02/24
Fabio Benedetti Rodrigues	Profa. Dra. Alexandra Ioppi Zugno	Profa. Dra. Samira da Silva Valvassori Prof. Dr. Eduardo Pacheco Rico Prof. Dr. Antonio Augusto Schaefer	09/02/24
Guilherme Gamba	Profa. Dra. Maria Inês da Rosa	Prof. Dr. Eduardo Pacheco Rico Profa. Dra. Jaqueline da Silva Generoso Profa. Dra. Lisiane Tuon	09/02/24
Bárbara Fiorentin Giordani Gamba	Prof. Dr. Eduardo Pacheco Rico	Prof. Dr. Emilio Luiz Streck Profa. Dra. Samira da Silva Valvassori Prof. Dr. Denis Broock Rosemberg	09/02/24
Luan Felipe Lückmann	Profa. Dra. Tatiana Barichello	Profa. Dra. Fabricia Cardoso Petronilho Prof. Dr. Emilio Luiz Streck Prof. Dr. Renan Antonio Ceretta	15/02/24
Diogo Edele dos Santos	Profa. Dra. Maria Inês da Rosa	Profa. Dra. Gislaine Zilli Réus Prof. Dr. Ricardo Andrez Machado de Ávila Profa. Dra. Vanessa Iribarrem Avena Miranda	20/02/24
Eduardo dos Santos Ballester	Prof. Dr. Felipe Dal Pizzol	Profa. Dra. Jaqueline da Silva Generoso Prof. Dr. Paulo Cesar Lock Silveira Prof. Dr. Mauricio Guidi Saueressig	20/02/24
Rafael Franco	Prof. Dr. Eduardo Pacheco Rico	Prof. Dr. Ricardo Andrez Machado de Ávila Profa. Dra. Alexandra Ioppi Zugno Prof. Dr. Rafael Mariano de Bitencourt	21/02/24
Gustavo Henrique Favaretto	Profa. Dra. Jaqueline da Silva Generoso	Profa. Dra. Fabricia Cardoso Petronilho Profa. Dra. Cinara Ludvig Gonçalves Profa. Dra. Lucinéia Gainski Danielski	26/02/24
Laura Colonetti	Profa. Dra. Maria Inês da Rosa	Profa. Dra. Fabricia Cardoso Petronilho Profa. Dra. Josiane Budni Prof. Dr. Antonio Jose Grande	27/02/24
Vitor Hugo Venturilli	Profa. Dra. Cristiane Ritter	Profa. Dra. Fabricia Cardoso Petronilho Profa. Dra. Gislaine Zilli Réus	28/02/24

Mestrando(a)	Orientador	Membros Da Banca	Data
		Prof. Dr. Rafael Moraes	
Daiana Alves Spilere	Prof. Dr. Eduardo Pacheco Rico	Prof. Dr. Emilio Luiz Streck Profa. Dra. Samira da Silva Valvassori Prof. Dr. Pabyton Gonçalves Cadena	28/02/24
Karolyne de Pieri Pickler	Prof. Dr. Eduardo Pacheco Rico	Prof. Dr. Paulo Cesar Lock Silveira Profa. Dra. Alexandra Ioppi Zugno Profa. Dra. Patricia Fernanda Schuck	28/02/24
Mariana Cardoso Lumertz	Profa. Dra. Josiane Budni	Profa. Dra. Tamy Colonetti Profa. Dra. Gislaine Zilli Réus Profa. Dra. Jade de Oliveira	27/03/24
Ana Caroline Salvador de Farias	Prof. Dr. Eduardo Pacheco Rico	Profa. Dra. Gislaine Zilli Réus Profa. Dra. Josiane Budni Profa. Dra. Mariane Cajuba de Britto Lira Nogueira	27/03/24
Mônica da Silva Carvalho	Prof. Dr. Paulo Cesar Lock Silveira	Prof. Dr. Eduardo Pacheco Rico Prof. Dr. Ricardo Andrez Machado de Ávila Prof. Dr. Tiago Bender Wermuth	29/05/24
Andressa da Silva de Santana	Prof. Dr. Felipe Dal-Pizzol	Profa. Dra. Fabricia Cardoso Petronilho Prof. Dr. Emilio Luiz Streck Prof. Dr. Thiago Lisboa	21/06/24
Manolo Guilherme Roso	Prof. Dr. Eduardo Pacheco Rico	Profa. Dra. Alexandra Ioppi Zugno Profa. Dra. Fabricia Cardoso Petronilho Profa. Dra. Nilda Vargas Barbosa	26/09/24
Kelvin Schmoeller Alberton	Prof. Dr. Felipe Dal-Pizzol	Profa. Dra. Alexandra Ioppi Zugno Profa. Dra. Fabricia Cardoso Petronilho Prof. Dr. Francisco Garcia Soriani	25/10/24
Gabriel Casagrande Zabet	Profa. Dra. Josiane Budni	Profa. Dra. Fabricia Cardoso Petronilho Profa. Dra. Jaqueline da Silva Generoso Profa. Dra. Tatiani Bellettini dos Santos	31/10/24
Tayara Faria Ruaro	Profa. Dra. Josiane Budni	Profa. Dra. Alexandra Ioppi Zugno Profa. Dra. Gislaine Zilli Réus Prof. Dr. Roger Bitencourt Varela	31/10/24
Maiara de Aguiar da Costa	Profa. Dra. Fabricia Cardoso Petronilho	Profa. Dra. Jaqueline da Silva Generoso Profa. Dra. Tamy Colonetti Profa. Dra. Lucinéia Gainski Danielski	17/12/24
Natanael Junior Lopes Specht	Prof. Dr. Paulo Cesar Lock Silveira	Prof. Dr. Ricardo Andrez Machado de Ávila Prof. Dr. Felipe Dal Pizzol Profa. Dra. Andréia Raquel Santos Noites Soares de Pinho	18/12/24
Lariani Tamires Witt Tietbohl	Prof. Dr. Ricardo Andrez Machado de Ávila	Prof. Dr. Paulo Cesar Lock Silveira Profa. Dra. Gislaine Zilli Réus Prof. Dr. Francisco Santos Schneider	18/12/24
Isadora de Oliveira Monteiro	Profa. Dra. Vanessa Moraes de Andrade	Profa. Dra. Tamy Colonetti Prof. Dr. Felipe Dal Pizzol Profa. Dra. Susana Cararo Confortin	18/12/24
Amanda Christine da Silva Kursancew	Profa. Dra. Jaqueline da Silva Generoso	Prof. Dr. Paulo Cesar Lock Silveira Profa. Dra. Fabricia Petronilho Profa. Dra. Lucinéia Gainski Danielski	19/12/24
Total			30

Fonte: PPGCS (2024)

Quadro 554 – PPGCS: Defesas nível de Doutorado

Doutorando(a)	Orientador	Membros Da Banca	Data
Meline Oliveira dos Santos Moraes	Prof. Dr. Emilio Luiz Streck	Prof. Dr. Ricardo Andrez Machado de Ávila Prof. Dr. Eduardo Pacheco Rico Prof. Dr. Guilhian Leipnitz Prof. Dr. Gustavo da Costa Ferreira	07/02/24



Doutorando(a)	Orientador	Membros Da Banca	Data
José Mauro Moraes dos Santos	Prof. Dr. Ricardo Andrez Machado de Ávila	Profa. Dra. Samira da Silva Valvassori Profa. Dra. Jaqueline da Silva Generoso Profa. Dra. Gabriela Trevisan dos Santos Profa. Dra. Clara Guerra Duarte	15/02/24
Mírian Ívens Fagundes	Prof. Dr. Ricardo Andrez Machado de Ávila	Profa. Dra. Vanessa Moraes de Andrade Prof. Dr. Paulo Cesar Lock Silveira Profa. Dra. Karen Larissa Pereira de Castro Prof. Dr. Carlos Chávez Olórtégui	26/02/24
Suelen Capelari	Profa. Dra. Josiane Budni	Profa. Dra. Cinara Ludvig Gonçalves Profa. Dra. Samira da Silva Valvassori Prof. Dr. Willians Cassiano Longen Profa. Dra. Franciane Bobinski	28/02/24
Bruno Cleyton da Silva Barros	Profa. Dra. Samira da Silva Valvassori	Prof. Dr. Eduardo Pacheco Rico Profa. Dra. Alexandra Ioppi Zugno Prof. Dr. Kristian Madeira Prof. Dr. Roger Bitencourt Varela	29/02/24
Maria Goreti Alésio Crispim	Profa. Dra. Cinara Ludvig Gonçalves	Profa. Dra. Jaqueline da Silva Generoso Profa. Dra. Fabricia Cardoso Petronilho Profa. Dra. Fernanda de Oliveira Meller Profa. Dra. Jade de Oliveira	29/02/24
Rejane de Figueiredo Seldenreich	Prof. Dr. Emilio Luiz Streck	Profa. Dra. Fabricia Cardoso Petronilho Prof. Dr. Ricardo Andrez Machado de Ávila Prof. Dr. Antonio Augusto Schäfer Profa. Dra. Patricia Fernanda Schuck	09/04/24
Bruno Spalenza da Silva	Profa. Dra. Samira da Silva Valvassori	Prof. Dra. Jaqueline da Silva Generoso Prof. Dr. Eduardo Pacheco Rico Prof. Dr. Kristian Madeira Profa. Dra. Sylvania Vasconcelos	19/04/24
Karoline Teixeira Fermo	Prof. Dr. Emilio Luiz Streck	Profa. Dra. Jaqueline da Silva Generoso Profa. Dra. Josiane Budni Profa. Dra. Fernanda de Oliveira Meller Prof. Dr. Roger Walz	30/04/24
Karynne Milhomem Sousa Holme Machado	Profa. Dra. Gislaïne Zilli Réus	Prof. Dr. Eduardo Pacheco Rico Profa. Dra. Cinara Ludvig Gonçalves Profa. Dra. Gabriele Cordenonzi Ghisleni Prof. Dr. Aderbal Silva Aguiar Jr.	03/05/24
Ludimila Queiroz Oliveira	Prof. Dr. Emilio Luiz Streck	Profa. Dra. Jaqueline da Silva Generoso Profa. Dra. Vanessa Moraes de Andrade Profa. Dra. Fernanda Meller Prof. Dr. Leonardo Pozza dos Santos	21/06/24
Francine Fiorot Prando de Vasconcelos	Prof. Dr. Emilio Luiz Streck	Profa. Dra. Jaqueline da Silva Generoso Prof. Dr. Ricardo Andrez Machado de Ávila Prof. Dr. Antônio Augusto Schäfer Prof. Dr. Guilhian Leipnitz	02/08/24
Vânia Maria da Silva	Prof. Dr. Felipe Dal Pizzol	Profa. Dra. Gislaïne Zilli Réus Profa. Dra. Samira da Silva Valvassori Profa. Dra. Cristiane Damiani Tomasi Prof. Dr. Aderbal da Silva Aguiar Junior	07/08/24
Lia Drago Riguetto Broseghini	Profa. Dra. Gislaïne Zilli Réus	Profa. Dra. Alexandra Ioppi Zugno Prof. Dr. Eduardo Pacheco Rico Profa. Dra. Gislaïne Tezza Rezin Profa. Dra. Michelle Lima Garcez	09/08/24
Sandra Souza Meirelles	Prof. Dra. Gislaïne Zilli Réus	Profa. Dra. Fabricia Cardoso Petronilho Profa. Dra. Samira da Silva Valvassori Profa. Dra. Cristiane Damiani Tomasi Profa. Dra. Fernanda Pedrotti Moreira	13/08/24
Rusilania Tozi Barbieri	Prof. Dr. Paulo Cesar Lock Silveira	Profa. Dra. Cinara Ludvig Gonçalves Profa. Dra. Jaqueline da Silva Generoso Prof. Dr. Tiago Bender Wermuth	14/08/24



Doutorando(a)	Orientador	Membros Da Banca	Data
		Profa. Dra. Fernanda Dal Maso Camera	
Daiany Saraiva Chieppe	Profa. Dra. Josiane Budni	Profa. Dra. Gislaine Zilli Réus Profa. Dra. Samira da Silva Valvassori Prof. Dr. Rafael Mariano Bitencourt Profa. Dra. Michelle Lima Garcez	14/08/24
José Marcelo Botacin Campos	Profa. Dra. Cinara Ludvig Gonçalves	Profa. Dra. Samira da Silva Valvassori Profa. Dra. Fabricia Cardoso Petronilho Profa. Dra. Sabrina Arcaro Profa. Dra. Michelle Lima Garcez	15/08/24
Luciano Azevedo Duarte	Profa. Dra. Gislaine Zilli Réus	Profa. Dra. Jaqueline da Silva Generoso Profa. Dra. Josiane Budni Profa. Dra. Zuleide Maria Ignácio Profa. Dra. Karen Jansen	15/08/24
Gisiane Bareta de Mathia Guarda	Profa. Dra. Gislaine Zilli Réus	Prof. Dr. Paulo Cesar Lock Silveira Profa. Dra. Alexandra Ioppi Zugno Profa. Dra. Lisiane Tuon Generoso Prof. Dr. Rafael Mariano de Bitencourt	26/08/24
Eduardo Ronconi Dondossola	Prof. Dr. Eduardo Pacheco Rico	Profa. Dra. Jaqueline da Silva Generoso Profa. Dra. Tamy Colonetti Profa. Dra. Lisiane Tuon Generoso Profa. Dra. Patricia Fernanda Schuck	27/08/24
Romulo Goronci Sant'ana	Profa. Dra. Samira da Silva Valvassori	Profa. Dra. Josiane Budni Profa. Dra. Alexandra Ioppi Zugno Prof. Dr. Kristian Madeira Profa. Dra. Michelle Lima Garcez	28/08/24
Ana Paula Sá Fortes Silva Gebirim	Prof. Dr. Eduardo Pacheco Rico	Profa. Dra. Cinara Ludvig Gonçalves Prof. Dr. Ricardo Andrez Machado de Ávila Profa. Dra. Janine Moreira Profa. Dra. Maria Letícia Rodrigues	29/08/24
Karina Borges Ferreira	Prof. Dr. Paulo Cesar Lock Silveira	Profa. Dra. Alexandra Ioppi Zugno Profa. Dra. Fabricia Cardoso Petronilho Profa. Dra. Andrea Lemos Bezerra de Oliveira Profa. Dra. Andréia Raquel Santos Noites Sires e Pinho	29/08/24
Rodrigo Demetrio	Prof. Dr. Felipe Dal Pizzol	Profa. Dra. Maria Inês da Rosa Profa. Dra. Tamy Conoletti Profa. Dra. Lisiane Tuon Prof. Dr. Lourenço Sbragia	30/08/24
Rodrigo Cruvinel Figueiredo	Prof. Dr. Felipe Dal Pizzol	Profa. Dra. Fabricia Petronilho Prof. Dr. Paulo Cesar Lock Silveira Profa. Dra. Michelle Lima Garcez Prof. Dr. Flavio Freitas	20/09/24
Tatiana Argolo Toscano Figueiredo	Profa. Dra. Maria Inês da Rosa	Profa. Dra. Tamy Colonetti Profa. Dra. Jaqueline da Silva Generoso Profa. Dra. Vanessa Iribarrem Avena Miranda Prof. Dr. Antonio José Grande	20/09/24
Getúlio Antônio de Freitas Filho	Profa. Dra. Gislaine Zilli Réus	Profa. Dra. Cinara Ludvig Gonçalves Profa. Dra. Fabricia Cardoso Petronilho Profa. Dra. Fernanda de Oliveira Meller Profa. Dra. Tatiani Bellettini dos Santos	10/10/24
Karina Marcon Mezzari	Profa. Dra. Tatiana Barichello	Profa. Dra. Cinara Ludvig Gonçalves Profa. Dra. Gislaine Zilli Réus Profa. Dra. Fernanda de Oliveira Meller Profa. Dra. Tatiani Bellettini dos Santos	21/10/24
Soraia Netto	Profa. Dra. Tatiana Barichello	Profa. Dra. Fabricia Petronilho Profa. Dra. Josiane Budni Prof. Dr. Antônio Augusto Schafer	24/10/24

Doutorando(a)	Orientador	Membros Da Banca	Data
		Profa. Dra. Tatiani Bellettini dos Santos	
Erickson Cardoso Nagib	Profa. Dra. Maria Inês da Rosa	Profa. Dra. Tamy Colonetti Profa. Dra. Fabricia Cardoso Petronilho Profa. Dra. Cristiane Tomasi Prof. Dr. Antonio José Grande	14/11/24
Luana Stangherlin	Profa. Dra. Maria Inês da Rosa	Profa. Dra. Tamy Colonetti Prof. Dr. Eduardo Pacheco Rico Profa. Dra. Vanessa Iribarrem Avena Miranda Prof. Dr. Antonio José Grande	10/12/24
Susana da Costa Aguiar	Prof. Dr. Felipe Dal Pizzol	Profa. Dra. Jaqueline da Silva Generoso Prof. Dr. Emilio Luiz Streck Profa. Dra. Cristiane Aparecida Moran Profa. Dra. Janeisa Franck Virtuoso	13/12/24
Rodrigo Boff Daitx	Prof. Dr. Paulo Cesar Lock Silveira	Profa. Dra. Jaqueline da Silva Generoso Prof. Dr. Eduardo Pacheco Rico Profa. Dra. Gislaine Tezza Rezin Profa. Dra. Fernanda Dal Maso Camera	17/12/24
Total			34

Fonte: PPGCS (2024)

Quadro 555 – PPGCS: Número de melhorias realizadas na infraestrutura do programa

Anos	Quantidade
2024	4

Fonte: PPGCS (2024)

Quadro 556 – PPGCS: Eventos Realizados

Evento	Público Alvo	Data	Participantes	Objetivo do Evento
V Simpósio LAND: Interface Autismo e TDAH	Alunos e comunidade	De 11/04/24 a 12/04/24	370	Compartilhar com alunos e a comunidade informações de cunho científico acerca do TEA e TDAH.
X Feira de Ciências da UNESC	Estudantes Ensino Fundamental (5º - 9º ano)	17/10/24	300	Difusão e divulgação científica.
II Webinar do DCeV: Reabilitação Multidisciplinar do AVC isquêmico	Acadêmicos; Professores; Profissionais da Saúde; Público Externo	29/10/24	41	Abordar como profissionais da saúde trabalham juntos para otimizar a recuperação desses pacientes.
I Webinar Desafios e Estratégias na Saúde da Mulher	Acadêmicos dos cursos de graduação, especialização, mestrados, doutorados e profissionais da saúde.	De 07/10/24 a 08/10/24	175	O objetivo do evento foi abordar temas relacionados a prevenção, tratamento e suporte multidisciplinar nos principais tipos de câncer ginecológico, com ênfase no câncer de colo de útero e câncer de mama. Participaram como palestrantes, ginecologista, mastologista, nutricionista e psicóloga especialistas na área oncológica.
V Ibero	Estudantes, professores e profissionais das áreas de humanidades, ciências e educação	De 10/09/24 a 13/09/24	8	Promover discussões e debates por meios de conferências, mesas redondas, grupos temáticos e minicursos, visando unir governos, sociedade civil e setor privado em



Evento	Público Alvo	Data	Participantes	Objetivo do Evento
				prol de um futuro sustentável.
II Webinar GPG-TOX – Mitos e verdades sobre o Cancer	Público geral	07/10/24	44	Disseminar o conhecimento sobre Câncer.
I Simpósio Doença de Alzheimer: Como prevenir o declínio cognitivo	Profissionais, alunos e professores da área da saúde e comunidade geral	26/09/24	80	Compartilhar o conhecimento com profissionais e estudantes da área da saúde, divulgar o laboratório de pesquisa em doenças neurodegenerativas da UNESC e conscientizar para a importância das pesquisas e estudos na área das demências.
Total: 7			1.018	

Fonte: PPGCS (2024)

Quadro 557 – PPGCS: Viagens de estudos

Local	Objetivo	Nº Participantes
VIII Simpósio Zebrafish como Modelo Animal de Pesquisa	<ul style="list-style-type: none"> - Aproximar cientistas, compartilhar conhecimento e estabelecer novas parcerias nacionais e internacionais - Divulgação e troca de experiências entre pesquisadores - Transferência e troca das tecnologias geradas e utilizadas pelas universidades que realizam pesquisas com o modelo - Apresentar as novidades desenvolvidas através do uso do zebrafish como modelo 	1
Mobilidade acadêmica – The University of Texas Health Science Center at Houston	Doutorado sanduíche	1
The University of Texas Health Science Center at Houston	Parceria para o desenvolvimento de projetos de pesquisa	1
Barcelona	Alinhar um projeto de pesquisa com colaboradores internacionais (Dr. Jaume Bastida e Dra. Luciana Tallini) da Universidade de Barcelona	1
Valência	Alinhar um projeto de pesquisa com colaboradores internacionais (Dr. Javier Santos Burgos Muñoz) da Universidade Jaume I	1
The University of Texas Health Science Center at Houston (UTHealth) – Houston - USA	Participação em evento, apresentação de resultados (palestras), reuniões e discussões de projetos em andamento e futuros. Além de conhecer a estrutura da Universidade, departamentos e hospitais. Interação entre os alunos da Unesc com a UTHealth.	3
Universidade de Ningbo	Ampliar a parceria com dois pesquisadores	1
Southampton/Inglaterra	Mobilidade internacional para fortalecimento de parceria – Projeto FAPESC edital CP 07/2024	1
Montpellier/França	Mobilidade internacional para fortalecimento de parceria e elaboração de um edital de cooperação chamada CAPES COFECUB	1
Uthealth- Texas - Houston	Consolidar as parcerias internacionais e firmar novas parceria internacionais	10
Total: 9		21

Fonte: PPGCS (2024)

Quadro 558 – PPGCS: Participação dos docentes em eventos nacionais

Atividades	Data / Período	Local	Nº Participantes
20ª Jornada da Associação Catarinense de Psiquiatria	De 22/11/24 a 23/11/24	Florianópolis / SC	1
IV Simpósio Brasileiro de Neurociências	De 04/12/24 a 07/12/24	Joinville / SC	1
V Simpósio LAND: Interface Autismo e TDAH	De 12/04/24 a 13/04/24	UNESC	1
XXIX Congresso Brasileiro de Medicina Intensiva	De 14/11/24 a 16/11/24	São Paulo / SP	2
XXXI Congresso Brasileiro de Neurologia	De 16/10/24 a 19/10/24	São Paulo/SP	1
I Congresso Médico Acadêmico do Estado do Rio Grande do Norte – Co-MAERN	De 08/11/24 a 09/11/24	Mossoró / RN	1
XX Fórum Internacional de Sepsis	De 13/06/24 a 14/06/24	São Paulo / SP	1
XXVI Jornada Mineira de Psiquiatria, XVIII Simpósio de Prevenção do Suicídio e XVII Simpósio de Neuromodulação	De 07/06/24 a 08/06/24	Belo Horizonte/MG	1
Congress on Brain, Behavior and Emotions	De 26/06/24 a 29/06/24	Rio de Janeiro / RJ	1
16th edition of the Brazilian Congress of Stereotactics and Functional Neurosurgery	De 01/05/24 a 04/05/24	Florianópolis / SC	1
Seminário on-line do Programa em Pós-Graduação em Ciências Morfofuncionais, Universidade Federal de São João Del-Rey	24/05/24	São João Del-Rey / MG	1
Seminário de Pesquisa da Fiocruz	02/09/24	Curitiba / PR	1
V Congresso Ibero-Americano: Vidas em Risco e Crise Climática - GT20 - Doenças crônicas não transmissíveis (DCNT)	De 10/09/24 a 13/09/24	UNESC	1
XIV Encontro Nacional de Pós-Graduação nas Áreas De Medicina I, II E III Da Capes	De 25/09/24 a 26/09/24	São Paulo / SP	1
XXXVIII Reunião Anual da Federação de Sociedades de Biologia Experimental (FeSBE)	De 02/07/24 a 05/07/24	Campinas / SP	2
Meeting de Nutrição Eficiente	De 28/06/24 a 30/06/24	Campinas / SP	1
Total: 16			157

Fonte: PPGCS (2024)

Quadro 559 – PPGCS: Participação dos discentes eventos nacionais

Atividades	Data / Período	Local	Nº Participantes
XV Semana de Ciência e Tecnologia	De 15/10/24 a 19/10/24	UNESC	36
V Congresso Ibero-Americano: Vidas em Risco e Crise Climática	De 10/09/24 a 13/09/24	UNESC	18
XV Jornada Acadêmica de Psicologia	De 16/09/24 a 20/09/24	UNESC	4

Atividades	Data / Período	Local	Nº Participantes
III Congresso Brasileiro de Psicologia Baseada em Evidências	De 19/08/24 a 22/08/24	Belo Horizonte/MG	1
I Escola de Pesquisa em Ciências da Saúde	27/04/24	UNESC	3
IV Simpósio Brasileiro de Neurociências	De 04/12/24 a 07/12/24	Joinville / SC	1
53ª Reunião Anual da Sociedade Brasileira de Bioquímica e Biologia Molecular	De 18/05/24 a 21/05/24	Águas de Lindóia / SP	1
9ª Cenário das Doenças Raras no Brasil	24/06/24	São Paulo / SP	1
III Simpósio On-line de Nutrição Clínica da ASBRAN	25/04/24	On-line	1
Apresentação de dados referentes a projeto de Iniciação científica	2024	Criciúma / SC	2
XXXI Congresso Brasileiro de Neurologia	De 16/10/24 a 19/10/24	Campinas / SP	5
Congresso Médico Acadêmico do Estado do Rio Grande do Norte – CoMAERN	De 08/11/24 a 09/11/24	Mossoró / RN	1
V Simpósio Do Envelhecimento	26/10/24	UNESC	2
I Congresso Regional Multiligas e XIX Jornada Científica de Medicina	De 20/05/24 a 22/05/24	Criciúma / SC	1
VI Simpósio de Atividade Física e Saúde da Região Sul	De 14/11/24 a 16/11/24	Criciúma / SC	1
X Jornada Acadêmica de Biomedicina	De 08/10/24 a 10/10/24	UNESC	5
V Simpósio LAND: Interface Autismo e TDAH	De 12/04/24 a 13/04/24	UNESC	1
II Prêmio Mulheres na Ciência	08/03/24	UNESC	1
XXVI Jornada de Fisioterapia UNESC	29/10/24	UNESC	1
XXIV Jornada Acadêmica de Farmácia	De 22/04/24 a 24/04/24	UNESC	1
XLVII Reunião Anual da Sociedade Brasileira de Neurociências e Comportamento	De 28/10/24 a 01/11/24	Águas de Lindóia / SP	2
Total: 21			89

Fonte: PPGCS (2024)

Quadro 560 – Participação dos docentes em eventos internacionais

Atividades	Data / Período	Local	Nº Participantes
FAUBAI Conference 2024	De 20/04/24 a 24/04/24	São Paulo / SP	2
V Congresso Ibero-Americano: Vidas em Risco e Crise Climática	De 10/09/24 a 13/09/24	UNESC	8
79th Annual Meeting Society of Biological Psychiatry	De 09/05/24 a 11/05/24	Austin / EUA	1
16th Annual Conference National Network of Depression Centers	De 11/09/24 a 12/09/24	Salt Lake City / EUA	1
2024 UTHealth Houston Mood Disorders Conference	De 11/10/24 a 12/10/24	Houston / EUA	1
Grand Round UTHealth Houston Family Medicine	2024	Houston / EUA	1
Grand Round at Saint Louis University	2024	St. Louis / EUA	1

Atividades	Data / Período	Local	Nº Participantes
Grand Round UTHealth Houston Psychiatry Department	04/09/24	Houston / EUA	1
35th World Congress Collegium Internationale Neuro-Psychopharmacologicum	De 23/05/24 a 26/05/24	Tóquio / JP	1
2024 American Physiology Summit	De 04/04/24 a 07/04/24	Long Beach / EUA	1
52nd European Environmental Mutagenesis and Genomics Society Meeting & 15th International Comet Assay Workshop	De 23/09/24 a 27/09/24	Rovinj / HR	1
Total: 11			19

Fonte: PPGCS (2024)

Quadro 561 – PPGCS: Participação dos discentes eventos internacionais

Atividades	Data / Período	Local	Nº Participantes
V Congresso Ibero-Americano: Vidas em Risco e Crise Climática	De 10/09/24 a 13/09/24	UNESC	26
Annual Symposium of the Society for the Study of Inborn Errors of Metabolism	De 31/08/24 a 06/09/24	Porto / PT	1
Apresentação de dados referentes a projeto de doutorado/mestrado	2024	Rio de Janeiro / RJ	1
Congress on Brain, Behavior and Emotions	De 26/06/24 a 29/06/24	Rio de Janeiro / RJ	2
XXI Simpósio Internacional de Fisioterapia Respiratória	De 12/06/24 a 15/06/24	Brasília / DF	1
53ª Reunião Anual da Sociedade Brasileira de Bioquímica e Biologia Molecular	De 18/05/24 a 21/05/24	Águas de Lindóia / SP	1
37th ECNP Congress	De 21/09/24 a 24/09/24	Milão / IT	1
63rd Annual Meeting American College of Neuropsychopharmacology	De 08/12/24 a 11/12/24	Phoenix / EUA	1
Alzheimer's Association International Conference	De 28/07/24 a 01/08/24	Philadelphia / EUA	1
6th World Aging & Rejuvenation Conference	De 08/07/24 a 10/07/24	Paris / FR	1
Total: 10			36

Fonte: PPGCS (2024)

Quadro 562 – PPGCS: Projetos desenvolvidos com fomento externo

Edital/Chamada (Agência/Número)	Coordenador
Fapesc nº 54/2022	Alexandra Zugno
Edital de chamada pública Fapesc nº 21/2024 Programa de Pesquisa Universal	Cinara Ludvig Gonçalves
Edital nº 523/2024 processo de seleção Programa de Grupos De Pesquisa 2024-2026	Cinara Ludvig Gonçalves
Edital de chamada pública Fapesc nº 21/2024	Emilio Luiz Streck
Programa Institutos Nacionais de Ciência e Tecnologia - chamada nº 58/2022	Carlos Alexandre Netto (UFRGS)
Universal 2021 - Chamada CNPq/MCTI/FNDCT Nº 18/2021 - Faixa B - Grupos Consolidados	Moacir Wajner (UFRGS)
Apoio à Mobilidade para Pesquisadores Catarinenses Primeira Edição / Edital nº 07/2024	Fabricia Cardoso Petronilho



Edital/Chamada (Agência/Número)	Coordenador
Programa de Pesquisa Universal / Edital nº 21/2024	Fabricia Cardoso Petronilho
Edital de Chamada Pública FAPESC nº 51/2024 Programa de Ciência, Tecnologia e Inovação de Apoio aos Grupos de Pesquisa da Associação Catarinense das Fundações Educacionais (ACAFE)	Fabricia Cardoso Petronilho
2022-2024 - Texas Alzheimer's Research and Care Consortium (TARCC). Role: Multi-PI Barichello and Morales, Effect of COVID-19 on Alzheimer's disease, Parkinson's disease, and associated protein misfolding. 07/2022-08/2024 (\$386,628). Este projeto visa identificar marcadores associados a doenças neurodegenerativas como doença de Alzheimer e doença de Parkinson em amostras de sangue coletadas em pacientes assintomáticos, diagnosticados com COVID-19, e Post-COVID. Research team: Paul E. Schulz, Felipe Dal Pizzol, Louise McCullough, Gislaine Zilli Réus.	Tatiana Barichello e Rodrigo Morales.
07/2023-06/2026 - American Heart Association 23SCISA1143588 (\$395,000) Neuropsychiatric consequences on COVID-19 survivors: the role of vascular damage and gut microbiome. O objetivo investigar as consequências neuropsiquiátricas da COVID-19 com foco no sistema vascular e na microbiota. Vijayasree Vayalanellor Giridharan (PI) Role: Co-investigator Gislaine Zilli Réus e Tatiana Barichello.	Vijayasree Vayalanellor Giridharan
Processo: 406306/2023-0 Universal - CNPq Vigência: início: 05/12/2023 fim: 31/12/2026 Título: Privação materna como preditor para a suscetibilidade a estressores ambientais e o desenvolvimento de transtornos psiquiátricos: evidências a partir de um estudo pré-clínico Valor Global: R\$ 235.620,00	Gislaine Zilli Réus
2023 – 2025 IBRO Collaborative Research Grant Awardee, International Brain Research Organization (IBRO) “Clinical and neuroimmunological predictors of cognitive impairment and psychiatric disorders in long covid: a prospective cohort study”: (€ 6.000,00).	Gislaine Zilli Réus
Edital de chamada pública Fapesc nº 21/2024 Programa de Pesquisa Universal	Jaqueline da Silva Generoso
Edital de chamada pública Fapesc nº 09/2024 Mulheres+Pesquisa 1ª edição	Jaqueline da Silva Generoso
Edital de chamada pública Fapesc nº 51/2024 Programa de Ciência, Tecnologia e Inovação de Apoio Aos Grupos de Pesquisa da Associação Catarinense das Fundações Educacionais (ACAFE)	Jaqueline da Silva Generoso
CP 37/2024 - <i>Aedes Aegypti</i>	Sabrina Arcaro, Tiago Bender Wermuth, Oscar Rubem Klegues Montedo, Paulo Cesar Lock Silveira
Edital Grupo de Pesquisa - Unesc - 2024	Paulo Cesar Lock Silveira
Edital Grupo de Pesquisa - Fapesc - 2024	Paulo Cesar Lock Silveira
Edital Universal Fapesc - 2024	Paulo Cesar Lock Silveira
Capes 88881980325202401	Ricardo Andrez Machado de Ávila
CONCYTEC 85438	Dan Erick Vivas Ruiz
Fapesc 372024	Ricardo Andrez Machado de Ávila
Fapesc 212024	Ricardo Andrez Machado de Ávila
Fapesc 512024	Ricardo Andrez Machado de Ávila
Capes 88881934671202401	Ricardo Andrez Machado de Ávila
Fapesc 072024	Ricardo Andrez Machado de Ávila
Fapesc nº 15/2023	Samira da Silva Valvassori

Edital/Chamada (Agência/Número)	Coordenador
Fapesc 51/2024 - ACAFE	Samira da Silva Valvassori
CNPq/MCTI Nº 10/2023	Samira da Silva Valvassori
Texas Alzheimer's Research and Care Consortium (TARCC)	Tatiana Barichello
NFL Players Association	Tatiana Barichello
Fapesc nº 51/2024	Maria Inês da Rosa
CNPq/MCTI/FNDCT Nº 18/2021 - Faixa B - Grupos Consolidados / Processo: 402818/2021-0 2021-2023 Projeto Dano Ao Dna E Desregulação Dos Genes De Reparo E Balanço Oxidativo Relacionados À Exposição Aos Agentes Químicos Da Folha Seca Do Tabaco Durante O Sortimento	Vanessa Moraes de Andrade Em parceria com Juliana da Silva
Chamada CNPq Nº 09/2022 - Bolsas de Produtividade em Pesquisa - PQ Avaliação Da Programação Fetal Através Do Exercício Físico Voluntário Em Camundongos Fêmeas Tratadas Com Frutose Durante A Pré-Concepção E Gestação.	Vanessa Moraes de Andrade
American Heart Association – Transformational Project Award. ID: 1300745	Vijayasree V Giridharan
Hidroxicloroquina e ivermectina: qual o efeito da administração à longo prazo em ratos? Edital de chamada pública Fapesc nº 54/2022 - Programa De Ciência, Tecnologia e Inovação de Apoio aos Grupos de Pesquisa da Associação Catarinense das Fundações Educacionais - ACAFE Termo de Outorga Nº: 2023TR000896	Josiane Budni
Avaliação dos efeitos dos probióticos na saúde mental e microbiota intestinal de indivíduos com declínio cognitivo leve e doença de Alzheimer Edital de chamada pública Fapesc nº 51/2024 Programa De Ciência, Tecnologia e Inovação de Apoio aos Grupos de Pesquisa da Associação catarinense das Fundações Educacionais (ACAFE) Termo de outorga: 2024TR001896	Josiane Budni
Avaliação de uma coorte de idosos longevos: envelhecimento e poluição do ar como fatores de risco para a demência Edital de chamada pública Fapesc nº 21/2024 – Programa de Pesquisa Universal Termo de Outorga: 2024TR002276	Josiane Budni

Fonte: PPGCS (2024)

Quadro 563 – PPGCS: Atividades conjuntas com os cursos de graduação em 2024

Atividade	Curso	Data/ período	Local	Organização	C.H.	Nº de participantes
Projeto de Extensão "Cuidando de quem cuida"	Fisioterapia	De 07/23 a 12/24	Unesc	Curso de fisioterapia	2h	36
Reflexões e Conscientização acerca do Álcool e outras drogas no contexto educacional – Projeto de extensão curricularizado junto a Disciplina da Psicologia da Adolescência	Psicologia	De 07/23 a 12/24	Escola de Educação Básica Cel Marcos Ro-varis	Eduardo Pacheco Rico	111h	200

Atividade	Curso	Data/ período	Local	Organização	C.H.	Nº de partici- pantes
PIBIC – Projeto: Estudo do efeito de extrato rico em canabidiol sobre a permeabilidade intestinal e suas consequências periféricas pós acidente vascular cerebral isquêmico experimental (Realização do projeto)	Medicina - I	De 09/23 a 09/24	Laboratório de Neurologia Experimental	Grupo de Pesquisa em Doenças Cerebrovasculares	10h	3
IC Voluntário – Projeto: O impacto da diabetes sobre parâmetros neuroquímicos e comportamentais no acidente vascular cerebral isquêmico em ratos machos e fêmeas: um estudo pré-clínico (Realização do projeto)	Medicina - II	De 09/23 a 12/24	Laboratório de Neurologia Experimental	Grupo de Pesquisa em Doenças Cerebrovasculares	10h	3
IC Voluntário – O impacto da diabetes sobre parâmetros neuroquímicos e comportamentais no acidente vascular cerebral isquêmico em ratos machos e fêmeas: um estudo pré-clínico (Realização do projeto)	Medicina - III	De 04/24 a 04/25	Laboratório de Neurologia Experimental	Grupo de Pesquisa em Doenças Cerebrovasculares	10h	3
IC Voluntário – O impacto da diabetes sobre parâmetros neuroquímicos e comportamentais no acidente vascular cerebral isquêmico em ratos machos e fêmeas: um estudo pré-clínico (Realização do projeto)	Medicina - IV	De 04/24 a 04/25	Laboratório de Neurologia Experimental	Grupo de Pesquisa em Doenças Cerebrovasculares	10h	3
IC Voluntário – Efeito do Bacillus Calmette-Guérin (BCG) nos	Medicina - V	De 08/24 a 08/25	Laboratório de Neurologia Experimental	Grupo de Pesquisa em Doenças	10h	4



Atividade	Curso	Data/ período	Local	Organização	C.H.	Nº de partici- pantes
parâmetros comportamentais no acidente vascular cerebral isquêmico (Realização do projeto)				Cerebrovasculares		
IC Voluntário – Avaliação da ativação de receptor para produtos de glicação avançada no desfecho pós acidente vascular cerebral isquêmico em ratos machos e fêmeas diabéticos (Realização do projeto)	Medicina -VI	De 10/24 a 10/25	Laboratório de Neurologia Experimental	Grupo de Pesquisa em Doenças Cerebrovasculares	10h	3
IC Voluntário – Efeito do Bacillus Calmette-Guérin (BCG) nos parâmetros comportamentais no acidente vascular cerebral isquêmico (Realização do projeto)	Psicologia I	De 08/24 a 08/25	Laboratório de Neurologia Experimental	Grupo de Pesquisa em Doenças Cerebrovasculares	20h	3
IC Voluntário – Impacto do Bacillus Calmette-Guérin na resposta inflamatória após acidente vascular cerebral isquêmico (Realização do projeto)	Psicologia II	De 10/24 a 12/25	Laboratório de Neurologia Experimental	Grupo de Pesquisa em Doenças Cerebrovasculares	10h	3
IC Voluntário – Bacillus Calmette-Guérin (BCG) e seus efeitos comportamentais em condições de isquemia (Realização do projeto)	Psicologia III	De 10/24 a 12/25	Laboratório de Neurologia Experimental	Grupo de Pesquisa em Doenças Cerebrovasculares	10h	3
IC Voluntário – O impacto da diabetes sobre parâmetros neuroquímicos e comportamentais no acidente vascular cerebral	Biomedicina	De 04/24 a 06/24	Laboratório de Neurologia Experimental	Grupo de Pesquisa em Doenças Cerebrovasculares	10h	3



Atividade	Curso	Data/ período	Local	Organização	C.H.	Nº de partici- pantes
isquêmico em ratos machos e fêmeas: um estudo pré-clínico (Realização do projeto)						
IC Voluntário – O impacto da diabetes sobre parâmetros neuroquímicos e comportamentais no acidente vascular cerebral isquêmico em ratos machos e fêmeas: um estudo pré-clínico (Realização do projeto)	Biologia	De 09/23 a 12/24	Laboratório de Neurologia Experimental	Grupo de Pesquisa em Doenças Cerebrovasculares	10h	3
IC Voluntário – O impacto da diabetes sobre parâmetros neuroquímicos e comportamentais no acidente vascular cerebral isquêmico em ratos machos e fêmeas: um estudo pré-clínico (Realização do projeto)	Fisioterapia	De 04/23 a 04/24	Laboratório de Neurologia Experimental	Grupo de Pesquisa em Doenças Cerebrovasculares	20h	1
Disciplina Curricularizada com projeto de extensão.	Enfermagem	De 06/24 a 12/24	Bairro da Juventude	Grupo de Psiquiatria Translacional e Curso de enfermagem	10h	110
NDE	Biomedicina	2024	Unesc	Grupo de Pesquisa em Biotecnologia peptídica aplicada ao desenvolvimento de novos fármacos (BIOTECH)	2h	1
Orientação de iniciação científica	Biomedicina	De 01/24 a 12/24	Unesc	Grupo de Pesquisa em Biotecnologia peptídica aplicada ao desenvolvimento de novos fármacos (BIOTECH)	1h	1



Atividade	Curso	Data/ período	Local	Organização	C.H.	Nº de partici- pantes
Orientação de ini- ciação científica	Biomedicina	De 01/24 a 12/24	Unesc	Grupo de Pesquisa em Biotecnologia peptídica aplicada ao desenvolvi- mento de no- vos fármacos (BIOTECH)	1h	1
Orientação de ini- ciação científica	Biomedicina	De 01/24 a 12/24	Unesc	Grupo de Pesquisa em Biotecnologia peptídica aplicada ao desenvolvi- mento de no- vos fármacos (BIOTECH)	1h	1
Orientação de ini- ciação científica	Biomedicina	De 01/24 a 12/24	Unesc	Grupo de Pesquisa em Biotecnologia peptídica aplicada ao desenvolvi- mento de no- vos fármacos (BIOTECH)	1h	1
Orientação de ini- ciação científica	Farmácia	De 01/24 a 12/24	Unesc	Grupo de Pesquisa em Biotecnologia peptídica aplicada ao desenvolvi- mento de no- vos fármacos (BIOTECH)	-	1
Orientação de ini- ciação científica	Farmácia	De 01/24 a 12/24	Unesc	Grupo de Pesquisa em Biotecnologia peptídica aplicada ao desenvolvi- mento de no- vos fármacos (BIOTECH)	-	1
Orientação de ini- ciação científica	Biomedicina	De 07/24 a 12/24	Unesc	Grupo de Pesquisa em Biotecnologia peptídica aplicada ao desenvolvi- mento de no- vos fármacos (BIOTECH)	-	1
Orientação de ini- ciação científica	Biomedicina	De 07/24 a 12/24	Unesc	Grupo de Pesquisa em Biotecnologia peptídica	-	1



Atividade	Curso	Data/ período	Local	Organização	C.H.	Nº de partici- pantes
				aplicada ao desenvolvimento de novos fármacos (BIOTECH)		
Trabalho de conclusão de Curso	Biomedicina	De 07/24 a 12/24	Unesc	Grupo de Pesquisa em Biotecnologia peptídica aplicada ao desenvolvimento de novos fármacos (BIOTECH)	1h	1
Trabalho de conclusão de Curso	Biomedicina	De 01/24 a 12/24	Unesc	Grupo de Pesquisa em Biotecnologia peptídica aplicada ao desenvolvimento de novos fármacos (BIOTECH)	1h	1
Trabalho de conclusão de Curso	Biomedicina	De 01/24 a 12/24	Unesc	Grupo de Pesquisa em Biotecnologia peptídica aplicada ao desenvolvimento de novos fármacos (BIOTECH)	1h	1
Trabalho de conclusão de Curso	Biomedicina	De 01/24 a 12/24	Unesc	Grupo de Pesquisa em Biotecnologia peptídica aplicada ao desenvolvimento de novos fármacos (BIOTECH)	1h	2
Trabalho de conclusão de Curso	Biomedicina	De 07/24 a 12/24	Unesc	Grupo de Pesquisa em Biotecnologia peptídica aplicada ao desenvolvimento de novos fármacos (BIOTECH)	1h	2
Trabalho de conclusão de Curso	Biomedicina	De 01/24 a 06/24	Unesc	Grupo de Pesquisa em Biotecnologia peptídica aplicada ao desenvolvimento de	1h	2

Atividade	Curso	Data/ período	Local	Organização	C.H.	Nº de partici- pantes
				novos fármacos (BIO-TECH)		
Trabalho de conclusão de Curso	Biomedicina	De 01/24 a 06/24	Unesc	Grupo de Pesquisa em Biotecnologia peptídica aplicada ao desenvolvimento de novos fármacos (BIOTECH)	1h	2
Trabalho de conclusão de Curso	Biomedicina	De 01/24 a 06/24	Unesc	Grupo de Pesquisa em Biotecnologia peptídica aplicada ao desenvolvimento de novos fármacos (BIOTECH)	1h	1
Extensão Bem viver com Alzheimer	Fisioterapia	De 2024 a 2026	Unesc	Curso de fisioterapia	1h	10
Total: 33					278h	412

Fonte: PPGCS (2024)

Quadro 564 – PPGCS: Oferta de disciplinas em outros idiomas

Disciplina	Professor (Res)	Nº Créditos	Período/Semestre
<i>Preparatory Studies for Internacionalization</i>	Cinara Ludvig Gonçalves	2	2024/1
<i>Advanced Seminars</i>	Felipe Dal Pizzol	1	2024/2
<i>Estudios Preparatorios para la Internacionalización</i>	Alex Sander da Silva	2	2024/2

Fonte: PPGCS (2024)

Quadro 565 – PPGCS: Participação em processos avaliativos internacionais

Especificar o Processo	Nº de Professores Envolvidos	Nacionalidade	Vigência
Come 2 Wallonia (C2W) - European postdoctoral programme (Marie Skłodowska Curie COFUND action)	3	Francês	2024

Fonte: PPGCS (2024)

Quadro 566 – PPGCS: Produção intelectual em 2024

Tipo	Quantidade
Artigos completos publicados pelos alunos em parceria com os orientadores	99
Produções técnicas desenvolvidas pelos alunos em parceria com os orientadores	20
Artigos completos publicados em periódicos	162
Artigos aceitos para publicação	32
Livros e capítulos de livros publicado	10
Resumos publicados em anais de eventos	68
Trabalhos completos publicados em anais de eventos	0
Apresentações de trabalhos em eventos	101
Palestra em eventos nacionais	0

Tipo	Quantidade
Outros (Especificar): elaboração de protocolo junto ao corpo de bombeiros de Santa Catarina para atendimento pré-hospitalar (APH) para pessoas autistas	1
Outros (Especificar): Patentes	1
Outros (Especificar): Entrevista em Rádio	1
Total	495

Fonte: PPGCS (2024)

5.1.1.4.1 PPGCS: Síntese da Produção Intelectual dos Docentes

Quadro 567 – PPGCS: Artigos completos publicados em periódicos em 2024

PPGCS – Artigos completos publicados em periódicos	Link de acesso
MASTELLA, GUSTAVO ANTUNES; DE OLIVEIRA, ISABELA HÜBBE; DE GODOI, AMANDA KUNZ; DO NASCIMENTO, LEONARDO GHISI; ALBERTON, KELVIN SCHMOELLER; DAGOSTIM, VITÓRIA; CANCELIER, SARAH GALATTO; MADEIRA, KRISTIAN; RÉUS, GISLAINE ZILLI; ZUGNO, ALEXANDRA IOPPI. Behavioral and inflammatory changes in rats induced by a three-hit stress model: Implications for psychiatric disorders. <i>Journal of Psychiatric Research</i> , v. 170, p. 307-317, 2024.	Link
DAMAZIO, L. S.; ZUGNO, A. I. Eating Disorder Risks Associated with Time Spent Using Social Media at an AMREC Population in the Coal Mining Region of Santa Catarina. <i>Anais da Academia Brasileira de Ciências</i> , v. 96, p. e20230367, 2024.	Link
ROSA, JULIA PANATO-DA; SANDRINI, ISADORA GAVA; POSSAMAI-DELLA, TAISE; AGUIAR-GERALDO, JORGE M.; MACHADO-LAUREANO, MARIA LUÍSA; ZUGNO, ALEXANDRA I; QUEVEDO, JOÃO; VALVASSORI, SAMIRA S. Effects of Paradoxical Sleep Deprivation on Oxidative Parameters in the Serum and Brain of Mice Submitted to the Animal Model of Hyperglycemia. <i>Behavioural Brain Research</i> , v. 467, p. 115008, 2024.	Link
1. ZUGNO, A. I.; CANEVER, L.; DAMAZIO, L. S.. Ômega 3 na gestação e os impactos na depressão pós-parto: uma revisão narrativa. <i>Revista De Divulgação Científica Sena Aires</i> , v. 13, p. 60-67, 2024.	2. Link
3. DAMAZIO, L. S.; FONSECA, D.; GRESS, K.; JUNIOR., E. S.; BRIDA, M.; CASTRO, A. A.; CANEVER, L.; PACHECO, F. D.; BAVARESCO, D.; ZUGNO, A. I. Perfil Bioquímico E Níveis Plasmáticos De Neutrofilinas De Usuários De Crack Em Terapia De Uma Cidade Do Extremo Sul Catarinense, Brazil. <i>Inova Saúde</i> , v. 15, p. 88-101, 2024.	Link
Valvassori, Samira S.; POSSAMAI-DELLA, TAISE; AGUIAR-GERALDO, JORGE M.; SANT'ANA, RÔMULO GORONCI; DAL'PONT, GUSTAVO C.; PESCADOR, BRUNA; ZUGNO, ALEXANDRA I.; QUEVEDO, JOÃO; DAL'PIZZOL, FELIPE. Sepsis sensitizes behavioural amphetamine responses while inducing inflammatory and neurotrophic vulnerability in the cecal ligation and puncture model. <i>European Journal of Neuroscience</i> , v. 59, p. 1153-1168, 2024.	Link
NETTO, BRUNA BITTENCOURT; DA SILVA, ELICA PIZZOLO; DE AGUIAR DA COSTA, MAIARA; DE REZENDE, VICTÓRIA LINDEN; BOLAN, SOFIA JANUÁRIO; CERETTA, LUCIANE BISOGNIN; ASCHNER, MICHAEL; DOMINGUINI, DIOGO; GONÇALVES, CINARA LUDVIG. Critical period of exposure to mercury and the diagnostic of autism spectrum disorder: A systematic review. <i>Journal Of Neurochemistry</i> , v. 00, p. 1-13, 2024.	Link
FREDERICO GAVA, FERNANDA; JACONI DE CARLI, RAQUEL; STORK, SOLANGE; GAINSKI DANIELSKI, LUCINEIA; BONFANTE, SANDRA; JOAQUIM, LARISSA; LINO LOBO METZKER, KIUANNE; MATHIAS, KHIAN; SANTOS, DAVID; DARÓS, GUILHERME; GOULART, MARINA; MARIANO DE BITENCOURT, RAFAEL; SOMARIVA PROPHIRO, JOSIANE; LUDVIG GONÇALVES, CINARA; GENEROSO, JAQUELINE; BARICHELLO, TATIANA; PETRONILHO, FABRICIA. Cannabidiol effect on long-term brain alterations in septic rats: Involvement of PPARγ activation. <i>Brain Research</i> , v. 1828, p. 148771, 2024.	Link

PPGCS – Artigos completos publicados em periódicos	Link de acesso
GONÇALVES, C. L.; DOIFODE, TEJASWINI; REZENDE, VICTORIA L.; COSTA, M. A.; RHOADS, J. MARC; SOUTULLO, CESAR A.. The many faces of microbiota-gut-brain axis in autism spectrum disorder. Life Sciences, v. 337, p. 122357, 2024.	Link
COSTA, M. A.; ALVES, A. B.; WESSLER, L. B.; LIN, J.; GONÇALVES, C. L.. Síndrome de Franceschetti-Klein: Achados de imagem. Inova Saúde, v. 14, p. 149, 2024.	Link
SILVA, RITELE H.; PEDRO, LUCAS C.; MANOSSO, LUANA M.; GONÇALVES, CINARA L.; Réus, Gislaïne Z.. Pre- And Post-Synaptic Protein In The Major Depressive Disorder: From Neurobiology To Therapeutic Targets. Neuroscience, v. 556, p. 14/-24, 2024.	Link
CAMPOS, JOSÉ MARCELO BOTANCIN; DE AGUIAR DA COSTA, MAIARA; DE REZENDE, VICTÓRIA LINDEN; COSTA, ROSIANE RONCHI NASCIMENTO; EBS, MARIA FERNANDA PEDRO; BEHENCK, JOÃO PAULO; DE ROCH CASAGRANDE, LAURA; VENTURINI, LIGIA MILANEZ; SILVEIRA, PAULO CESAR LOCK; RÉUS, GISLAINE ZILLI; GONÇALVES, CINARA LUDVIG. Animal Model of Autism Induced by Valproic Acid Combined with Maternal Deprivation: Sex-Specific Effects on Inflammation and Oxidative Stress. Molecular Neurobiology, 2024.	Link
DAL-PIZZOL, FELIPE; COELHO, ANDRÉ; SIMON, CARLA S.; MICHELIS, MONIQUE; CORNEO, EMILY; JEREMIAS, ALINE; DAMÁSIO, DANUSA; RITTER, CRISTIANE. Prophylactic Minocycline for Delirium in Critically Ill Patients. Chest, v. 165, p. 1129-1138, 2024.	Link
DAL-PIZZOL, FELIPE; RITTER, CRISTIANE. Response. Chest, v. 166, p. e169-e170, 2024.	Link
FIGUEIREDO, RODRIGO CRUVINEL; SILVA, JACKELYNE LOPES; BIANCHINI, IGOR; ROCHA, LUANA BEZERRA GONÇALVES; GONCALVES, RENATA CASAGRANDE; RITTER, CRISTIANE; DAL-PIZZOL, FELIPE. Exhaled air profile in the early diagnosis of ventilator-associated pneumonia. Critical Care Science, v. 36, p. e20240194en, 2024.	Link
SANTANA, ANDRESSA; PRESTES, GABRIELE DA SILVEIRA; SILVA, MARINARA DAGOSTIN DA; GIRARDI, CAROLINA SAIBRO; SILVA, LUCAS DOS SANTOS; MOREIRA, JOSÉ CLÁUDIO FONSECA; GELAIN, DANIEL PENS; WESTPHAL, GLAUCO ADRIENO; KUPEK, EMIL; WALZ, ROGER; DAL-PIZZOL, FELIPE; RITTER, CRISTIANE. Identification of distinct phenotypes and improving prognosis using metabolic biomarkers in COVID-19 patients. Critical Care Science, v. 36, p. e20240028en, 2024.	Link
POSSOLLI, NATÁLIA MORELLI; DE SOUZA NIERO, ANA LUCIA; MODOLON, HENRIQUE BORBA; DA SILVA LEMOS, ISABELA; DE PIERI, ELLEN; MACHADO-DE-ÁVILA, RICARDO ANDREZ; STRECK, EMÍLIO LUIZ; KLEGUES MONTEDO, OSCAR RUBEM; ANGIOLETTO, ELIDIO; ARCARO, SABRINA. Bioactive glass enhanced alginate / carboxymethyl cellulose functional dressings Li2O-ZrO2-SiO2. Materials Chemistry And Physics, v. 314, p. 128909, 2024	Link
LEMO, ISABELA DA SILVA; TORRES, CAROLINA ANTUNES; ALANO, CAROLINA GIASSI; MATIOLA, RAFAELA TEZZA; DE FIGUEIREDO SELDENREICH, REJANE; PADILHA, ALEX PAULO ZEGERINO; DE PIERI, ELLEN; EFFTING, PAULINE SOUZA; MACHADO-DE-ÁVILA, RICARDO ANDREZ; RÉUS, GISLAINE ZILLI; LEIPNITZ, GUIHLIAN; STRECK, EMILIO LUIZ. Memantine Improves Memory and Neurochemical Damage in a Model of Maple Syrup Urine Disease. Neurochemical Research, v. 49, p. 758-770, 2024	Link
BONFANTE, S.; NETTO, M. B.; OLIVEIRA JUNIOR, A. N.; MATHIAS, K.; MACHADO, R. S.; JOAQUIM, L.; CIDREIRA, T.; SILVA, M. G.; DAROS, G. C.; DANIELSKI, L. G.; GAVA, F. F.; LEMOS, I. S.; MATIOLA, R. T.; CORNEO, E.; PROPHIRO, J.; BITENCOURT, R. M.; CATALAO, C. H. R.; GENEROSO, J. S.; STRECK, E. L.; DAL-PIZZOL, F.; et.al. Oxidative stress and mitochondrial dysfunction contributes to postoperative cognitive dysfunction in elderly rats dependent on NLRP3 activation. Metabolic Brain Disease, v. 40, p. 1, 2025.	Link
DINIZ, F. C.; PARMEGGIANI, B.; BRANDAO, G.; FERREIRA, B. K.; TEIXEIRA, M. F.; STRECK, E. L.; OLIVERA-BRAVO, S.; BARBEITO, L. H.; SCHUCK, P. F.; REIS, R. A. M.; FERREIRA, G. C.. Dual effect of carnosine on ROS formation in rat cultured cortical astrocytes. Molecular Neurobiology, v. 61, p. 4908-4922, 2024.	Link

PPGCS – Artigos completos publicados em periódicos	Link de acesso
SILVA, L. E.; ABEL, J. S.; TARTARI, G.; SILVA, M. R.; OLIVEIRA, M. P.; VEDOVA, L. M. D.; MENDES, T. F.; MENDES, R. L.; SOARES, H. J.; VERNKE, C. N.; ZACCARON, R. P.; LEMOS, I. S.; PETRONILHO, F. C.; SILVEIRA, P. C. L.; STRECK, E. L.; AVILA, R. A. M.; MELLO, A. H.; REZIN, G. T.. Combination of gold nanoparticles with carnitine attenuates brain damage in an obesity animal model. <i>Molecular Neurobiology</i> , v. 61, p. 6366-6382, 2024	Link
METZKER, K. L. L.; MATHIAS, K.; MACHADO, R. S.; BONFANTE, S.; JOAQUIM, L.; SILVA, M. G.; DAROS, G. C.; LINS, E. M. F.; BELLE, F.; ALANO, C. G.; MATIOLA, R. T.; LEMOS, I. S.; DANIELSKI, L. G.; GAVA, F. F.; BITENCOURT, R. M.; BOBINSKI, F.; STRECK, E. L.; RÉUS, G. Z.; PETRONILHO, F. C.. Amelioration of neurochemical alteration and memory and depressive behavior in sepsis by allopurinol, a tryptophan 2,3-dioxygenase inhibitor. <i>Cns & Neurological Disorders - Drug Targets</i> , v. 23, p. 1499-1515, 2024	Link
JOAQUIM, L.; STEINER, B.; FARIAS, B.; MACHADO, R. S.; DANIELSKI, L. G.; MATHIAS, K.; STORK, S.; LANZZARIN, E.; NOVAES, L.; BONFANTE, S.; GENEROSO, J. S.; ALANO, C. G.; LEMOS, I. S.; DOMINGUINI, D.; GIUSTINA, A. D.; CATALAO, C. H. R.; STRECK, E. L.; GIRIDHARAN, V.; DAL-PIZZOL, F.; BARICHELLO, T.; et.al. Sepsis compromises post-ischemic stroke neurological recovery and is associated with sex differences. <i>Life Sciences</i> , v. 349, p. 122721, 2024.	Link
LODETTI, GUILHERME; BALDIN, SAMIRA LEILA; DE FARIAS, ANA CAROLINA SALVADOR; DE PIERI PICKLER, KAROLYNE; TEIXEIRA, AMANDA GOMES; DONDOSSOLA, EDUARDO RONCONI; BERNARDO, HENRIQUE TEZA; MAXIMINO, CAIO; RICO, EDUARDO PACHECO. Repeated exposure to ethanol alters memory acquisition and neurotransmission parameters in zebrafish brain. <i>Pharmacology Biochemistry And Behavior</i> , v. 246, p. 173915, 2025.	Link
GAMBA, BÁRBARA FIORENTIN GIORDANI; PICKLER, KAROLYNE DE PIERI; LODETTI, GUILHERME; FARIAS, ANA CAROLINE SALVADOR DE; TEIXEIRA, AMANDA GOMES; BERNARDO, HENRIQUE TEZA; DONDOSSOLA, EDUARDO RONCONI; CARARO, JOSÉ HENRIQUE; LUCHIARI, ANA CAROLINA; ROSEMBERG, DENIS BROOCK; RICO, EDUARDO PACHECO. Embryonic alcohol exposure alters cholinergic neurotransmission and memory in adult zebrafish. <i>Behavioural Brain Research</i> , v. 2, p. 115176, 2024.	Link
CAROLINE SALVADOR DE; TEIXEIRA, AMANDA GOMES; BERNARDO, HENRIQUE TEZA; DONDOSSOLA, EDUARDO RONCONI; CARARO, JOSÉ HENRIQUE; LUCHIARI, ANA CAROLINA; ROSEMBERG, DENIS BROOCK; RICO, EDUARDO PACHECO. Embryonic alcohol exposure alters cholinergic neurotransmission and memory in adult zebrafish. <i>Behavioural Brain Research</i> , v. 2, p. 115176, 2024.	Link
LODETTI, GUILHERME; DE BITENCOURT, RAFAEL MARIANO; RICO, EDUARDO PACHECO. Classic psychedelics and the treatment for alcoholism. <i>Progress In Neuro-Psychopharmacology & Biological Psychiatry</i> , v.,, p. 111129, 2024.	Link
BONFANTE, S.; NETTO, M. B.; OLIVEIRA JUNIOR, A.; MATHIAS, K.; MACHADO, R. S.; JOAQUIM, L.; CIDREIRA, T.; GOULART, M.; DAROS, G.; DANIELSKI, L. G.; GAVA, F.; LEMOS, I. S.; MATIOLA, R. T.; CORNEO, E.; PROPHIRO, J.; BITENCOURT, R. M.; CATALAO, C. H.; GENEROSO, J. S.; STRECK, E. L.; PETRONILHO, F.; et.al. Oxidative stress and mitochondrial dysfunction contributes to postoperative cognitive dysfunction in elderly rats dependent on NLRP3 activation. <i>Journal: Metabolic Brain Disease</i> .	Link
MATHIAS, K.; MACHADO, R. S.; CARDOSO, T.; TISCOSKI, A.; PIACENTINI, N.; PROPHIRO, J.; GENEROSO, J. S.; BARICHELLO, T.; PETRONILHO, F. The Blood-Cerebrospinal Fluid Barrier dysfunction in brain disorders and stroke: why, how, what for?. <i>Journal: Neuromolecular Medicine</i> .	Link
MATHIAS, K.; MACHADO, R. S.; STORK, S.; DAMASIO, C.; SANTOS, D.; LIPPERT, F. W.; PROPHIRO, J.; PETRONILHO, F. Short-chain fatty acid on blood-brain barrier and glial function in ischemic stroke. <i>Life Sciences</i> .	Link
VIANA, R.; JOAQUIM, L.; LIPPERT, F. W.; ANDRADE, N. M.; FLEITH, N. C.; DAMASIO, C.; TISCOSKI, A.; SANTOS, D.; MACHADO, R. S.; DANIELSKI, L. G.; MATHIAS, K.; STORK, S.; BERNADES, G. C.; STRICKERT, Y. R.; PERIN, C. H.; DIETZI, W.; BONFANTE, S.; BITENCOURT, P.; FELACIO, L.; PETRONILHO, F.; et.al. Sepsis after	Link

PPGCS – Artigos completos publicados em periódicos	Link de acesso
middle cerebral artery occlusion exacerbates peripheral oxidative stress in a sex-specific manner. Journal: Microvascular Research.	
JOAQUIM, L.; STEINER, B.; FARIAS, B.; MACHADO, R. S.; DANIELSKI, L. G.; MATHIAS, K.; STORK, S.; LANZZARIN, E.; NOVAIS, L.; BONFANTE, S.; GENEROSO, J. S.; ALANO, C. G.; LEMOS, I. S.; DOMINGUINI, D.; GIUSTINA, A. D.; CATALAO, C. H.; STRECK, E. L.; GIRIDHARAN, V. V.; DAL-PIZZOL, F.; PETRONILHO, F; et.al. Sepsis compromises post-ischemic stroke neurological recovery and is associated with sex differences. Journal: Life Sciences.	Link
MATHIAS, K.; MACHADO, R. S.; STORK, S.; MARTINS, C. D.; KURSANCEW, A. C. S.; REZENDE, V. L.; GONCALVES, C. L.; BARICHELLO, T.; PROPHIRO, J.; PETRONILHO, F. Bacillus Calmette-Guérin (BCG)-induced protection on brain disorders. Inflammation.	Link
MACHADO, R. S.; MATHIAS, K.; JOAQUIM, L.; QUADROS, R. W.; REZIN, G. T.; PETRONILHO, F. Hyperoxia and brain: the link between necessity and injury from a molecular perspective. Journal: Journal: Neurotoxicity Research.	Link
METZKER, K. L. L.; MATHIAS, K.; MACHADO, R. S.; BONFANTE, S.; JOAQUIM, L.; GOULART, M.; DAROS, G.; LINS, E.; BELLE, F.; ALANO, C. G.; MATIOLA, R. T.; LEMOS, I. S.; DANIELSKI, L. G.; GAVA, F. F.; BITENCOURT, R. M.; BOBINSKI, F.; STRECK, E. L.; REUS, G. Z.; PETRONILHO, F. Amelioration of neurochemical alteration and memory and depressive behavior in sepsis by allopurinol, a tryptophan 2,3-dioxygenase inhibitor. Journal: Cns & Neurological Disorders-Drug Targets.	Link
SOUZA, K. R.; ENGEL, N.; SOARES, H. J.; BRESSAN, C. B. C.; DELAVEDOVA, L. M.; SILVA, L. E.; MENDES, T. F.; SILVA, M. R.; OLIVEIRA, M. P.; GOULART, A. I.; CORNEO, E.; BORGES, H. M.; MICHELS, M.; BITENCOURT, J. V. S.; CASAGRANDE, L. R.; FERREIRA, G. K.; PETRONILHO, F.; DAL-PIZZOL, F.; SILVEIRA, P. C. L.; BITENCOURT, R. M.; et.al. Nutritional strategies cause memory damage and alter biochemical parameters without causing neuroinflammation. Journal: Metabolic Brain Disease.	Link
TENFEN, L.; MACHADO, R. S.; MATHIAS, K.; PIACENTINI, N.; JOAQUIM, L.; BONFANTE, S.; DANIELSKI, L. G.; ENGEL, N.; SILVA, M. R.; REZIN, G. T.; QUADROS, R. W.; GAVA, F.; PETRONILHO, F. Short-term hyperoxia induced mitochondrial respiratory chain complexes dysfunctionShort-term hyperoxia induced mitochondrial respiratory chain complexes dysfunction and oxidative stress in lung of rats. Journal: Inhalation Toxicology.	Link
SILVA, L. E.; ABEL, J.; TARTARI, G.; SILVA, M. R.; OLIVEIRA, M. P.; DELAVEDOVA, L. M.; MENDES, T. F.; MENDES, R. L.; SOARES, H. J.; VERNKE, C. N.; ZACARON, R.; LEMOS, I. S.; PETRONILHO, F.; SILVEIRA, P. C. L.; STRECK, E. L.; AVILA, R. A. M.; MELLO, A. H.; REZIN, G. T. Combination of gold nanoparticles with carnitine attenuates brain damage in an obesity animal model. Molecular Neurobiology.	Link
GAVA, F. F.; CARLI, R. J.; STORK, S. S.; DANIELSKI, L. G.; BONFANTE, S.; JOAQUIM, L.; METZKER, K. L. L.; MATHIAS, K.; SANTOS, D.; DAROS, G.; GOULART, M.; BITENCOURT, R. M.; PROPHIRO, J.; GONCALVES, C. L.; GENEROSO, J. S.; BARICHELLO, T.; PETRONILHO, F. Cannabidiol effect on long-term brain alterations in septic rats: involvement of PPAR γ activation. Journal: Brain Research.	Link
REUS, G.; RECCO, K. C.; MACHADO, K. M. S. H.; SILVA, R. H.; ARENT, C.; AMBONI, G.; NIERO, F.; PEDRO, L. C.; BORBA, L.; BAGATINI, M. D.; OLIVEIRA, G. G.; SILVA, A. P.; MINGOTI, M. E. D.; IGNACIO, Z. M.; GAVA, F.; PETRONILHO, F.; QUEVEDO, J.; CERETTA, L. B.; CARDOSO, T. A. COVID-19, anxiety, and body mass index increase leptin levels: a cross-sectional multicentric study. Journal: Molecular Neurobiology	Link
MATHIAS, K.; MACHADO, R. S.; STORK, S.; SANTOS, D.; JOAQUIM, L.; GENEROSO, J.; DANIELSKI, L. G.; BARICHELLO, T.; PETRONILHO, F. Blood-brain barrier permeability in the ischemic stroke: An update. Journal: Microvascular Research	Link
GENEROSO, J. S.; FALLER, C. J.; COLODEL, A.; CATALAO, C. H. R.; DOMINGUINI, D.; PETRONILHO, F.; BARICHELLO, T.; GIRIDHARAN, V. V. NLRP3 activation contributes to memory impairment in an experimental model of pneumococcal meningitis. Journal: Molecular Neurobiology	Link
GARBOSSA, L.; JOAQUIM, L. S.; DANIELSKI, L. G.; GOLDIM, M.; MACHADO, R. S.; METZKER, K. L. L.; BERNADES, G. C.; LANZZARIN, E.; BAGIO, E.; ELIAS, A. F.; ROSA, N.; MEDEIROS, F. D.; CARLI, R. J.; OLIVEIRA, B. H.; FERREIRA, N.; PALANDI,	Link

PPGCS – Artigos completos publicados em periódicos	Link de acesso
J.; BOBINSKI, F.; MARTINS, D. F.; FORTUNATO, J. J.; PETRONILHO, F; et.al. The effect of modafinil on passive avoidance memory, brain level of BDNF and oxidative stress markers in sepsis survivor rats. Journal: International Journal Of Neuroscience.	
MATHIAS, K.; MACHADO, R. S.; CARDOSO, T.; TISCOSKI, A.; KURSANCEW, A. C. S.; PROPHIRO, J.; GENEROSO, J. S.; PETRONILHO, F. Innate lymphoid cells in the brain: focus on ischemic stroke. Journal: Microvascular Research	Link
BONFANTE, SANDRA; NETTO, MARTINS BACK; DE OLIVEIRA JUNIOR, ALOIR NERI; MATHIAS, KHIANY; MACHADO, RICHARD SIMON; JOAQUIM, LARISSA; CIDREIRA, TAINA; DA SILVA, MARINA GOULART; DAROS, GUILHERME CABREIRA; DANIELSKI, LUCINÉIA GAINSKI; GAVA, FERNANDA; DA SILVA LEMOS, ISABELA; MATIOLA, RAFAELA TEZZA; CÔRNEO, EMILY; PROPHIRO, JOSIANE SOMARIVA; DE BITENCOURT, RAFAEL MARIANO; CATALÃO, CARLOS HENRIQUE ROCHA; DA SILVA GENEROSO, JAQUELINE; STRECK, EMÍLIO LUIZ; DAL-PIZZOL, FELIPE; ET.AL. Oxidative stress and mitochondrial dysfunction contributes to postoperative cognitive dysfunction in elderly rats dependent on NLRP3 activation. Metabolic Brain Disease, v. 40, p. 1, 2025.	Link
BONGIOLO, ANGELA MARTINHA; MACHADO, MARCOS JOSÉ; LAZAROTTO, BRUNO AYALA; RUPP, MARIA LUIZA CIMARDI; DAL-PIZZOL, FELIPE; PIRES, MARIA MARLENE DE SOUZA. Phase angle as a predictor of muscle mass in patients with inflammatory bowel disease. Arquivos de gastroenterologia (online), v. 61, p. e23095, 2024.	Link
MAIA, ISRAEL SILVA; MEDRADO, FERNANDO AZEVEDO; TRAMUJAS, LUCAS; TOMAZINI, BRUNO MARTINS; OLIVEIRA, JÚLIA SOUZA; SADY, ERICA REGINA RIBEIRO; BARBANTE, LETÍCIA GALVÃO; NICOLA, MARINA LAZZARI; GURGEL, RODRIGO MAGALHÃES; DAMIANI, LUCAS PETRI; NEGRELLI, KARINA LEAL; MIRANDA, TAMIRIS ABAT; SANTUCCI, ELIANA; VALEIS, NANSI; LARANJEIRA, LIGIA NASI; WESTPHAL, GLAUCO ADRIENO; FERNANDES, RUTHY PEROTTO; ZANDONAI, CÁSSIO LUIS; PINCELLI, MARIANGELA PIMENTEL; DAL-PIZZOL, F; et.al. Prospective, randomized, controlled trial assessing the effects of a driving pressure-limiting strategy for patients with acute respiratory distress syndrome due to community-acquired pneumonia (STAMINA trial): protocol and statistical analysis plan. Critical Care Science, v. 36, p. e20240210en, 2024.	Link
DE SOUZA, KEILA RUFATTO; ENGEL, NICOLE ALESSANDRA; SOARES, HEVYLIN JACINTO; BRESSAN, CATARINA BARBOSA CHAVES; DELA VEDOVA, LARISSA MARQUES; DA SILVA, LARISSA ESPINDOLA; MENDES, TALITA FARIAS; DA SILVA, MARIELLA REINOL; DE OLIVEIRA, MARIANA PACHECO; GOULART, AMANDA INDALECIO; CÔRNEO, EMILY; DE MEDEIROS BORGES, HELOÍSA; MICHELS, MONIQUE; BITTENCOURT, JOÃO VITOR SILVANO; DE ROCH CASAGRANDE, LAURA; FERREIRA, GABRIELA KOZUCHOVSKI; PETRONILHO, FABRICIA CARDOSO; DAL-PIZZOL, FELIPE; SILVEIRA, PAULO CESAR LOCK; DE BITENCOURT, RAFAEL MARIANO; et.al. Nutritional strategies cause memory damage and alter biochemical parameters without causing neuroinflammation. Metabolic Brain Disease, v. 39, p. 635-648, 2024.	Link
DAL-PIZZOL, FELIPE; COELHO, ANDRÉ; SIMON, CARLA S.; MICHELS, MONIQUE; CORNEO, EMILY; JEREMIAS, ALINE; DAMÁSIO, DANUSA; Ritter, Cristiane. Prophylactic Minocycline for Delirium in Critically Ill Patients. Chest, v. 165, p. 1129-1138, 2024.	Link
VALVASSORI, SAMIRA S.; POSSAMAI'DELLA, TAISE; AGUIAR'GERALDO, JORGE M.; SANT'ANA, RÔMULO GORONCI; DAL'PONT, GUSTAVO C.;PESCADOR, BRUNA; ZUGNO, ALEXANDRA I.; QUEVEDO, JOÃO; DAL'PIZZOL, FELIPE. Sepsis sensitizes behavioural amphetamine responses while inducing inflammatory and neurotrophic vulnerability in the cecal ligation and puncture model. European Journal Of Neuroscience, v. 59, p. 1153-1168, 2024.	Link
BATTISTI, MARIANA ALVES; CONSTANTINO, LARISSA; ARGENTA, DÉBORA FRETES; REGINATTO, FLÁVIO HENRIQUE; PIZZOL, FELIPE DAL; CAON, THIAGO; CAMPOS, ANGELA MACHADO. Nanoemulsions and nanocapsules loaded with Melaleuca alternifolia essential oil for sepsis treatment. Drug Delivery and Translational Research, v. 14, p. 1239-1252, 2024.	Link

PPGCS – Artigos completos publicados em periódicos	Link de acesso
PEREIRA, ALINE BRAZ; PIZZOL, FELIPE DAL; VEIGA, VIVIANE CORDEIRO; TANGUCHI, LEANDRO UTINO; MISQUITA, ALINE FINOTI; CARVALHO, GUSTAVO AUGUSTO COUTO; SILVA, LIGIA MARIA COSCRATO JUNQUEIRA; DADAM, MICHELLI MARCELA; FERNANDES, RUTHY PEROTTO; MAIA, ISRAEL SILVA; ZANDONAI, CASSIO LUIS; CAVALCANTI, ALEXANDRE BIASI; ROMANO, MARCELO LUZ PEREIRA; WESTPHAL, GLAUCO ADRIENO. The respiratory oxygenation index for identifying the risk of orotracheal intubation in COVID-19 patients receiving high-flow nasal cannula oxygen. <i>Critical Care Science</i> , v. 36, p. e20240203en, 2024.	Link
DAL-PIZZOL, FELIPE; RITTER, CRISTIANE. Response. <i>CHEST</i> , v. 166, p. e169-e170, 2024.	Link
CATALÃO, CARLOS HENRIQUE ROCHA; DA COSTA, LUIS HENRIQUE ANGENENDT; DOS SANTOS, JONATHAS RODRIGO; ALBERICI, LUCIANE CARLA; FALCONI-SOBRINHO, LUIZ LUCIANO; COIMBRA, NORBERTO CYSNE; DOMINGUINI, DIOGO; DAL-PIZZOL, FELIPE; BARICHELLO, TATIANA; ROCHA, MARIA JOSÉ ALVES. Mitigating neuroinflammation in cognitive areas: exploring the impact of HMG-CoA reductase inhibitor. <i>Biochemical Journal</i> , v. 481, p. 1585-1602, 2024.	Link
FIGUEIREDO, RODRIGO CRUVINEL; SILVA, JACKELYNE LOPES; BIANCHINI, IGOR; ROCHA, LUANA BEZERRA GONÇALVES; GONCALVES, RENATA CASAGRANDE; RITTER, CRISTIANE; DAL-PIZZOL, FELIPE. Exhaled air profile in the early diagnosis of ventilator-associated pneumonia. <i>Critical Care Science</i> , v. 36, p. e20240194en, 2024.	Link
JOAQUIM, LARISSA SILVA; STEINER, BEATRIZ; FARIAS, BRENNO; MACHADO, RICHARD SIMON; DANIELSKI, LUCINEIA GAINSKI; MATHIAS, KHIANY; STORK, SOLANGE; LANZZARIN, EVERTON; NOVAES, LINERIO; BONFANTE, SANDRA; GENEROSO, JAQUELINE DA SILVA; ALANO, CAROLINA GIASSI; LEMOS, ISABELA; DOMINGUINI, DIOGO; GIUSTINA, AMANDA DELLA; CATALÃO, CARLOS HENRIQUE ROCHA; STRECK, EMILIO LUIZ; GIRIDHARAN, VIJAYASREE V; DAL-PIZZOL, FELIPE; BARICHELLO, TATIANA; et.al. Sepsis compromises post-ischemic stroke neurological recovery and is associated with sex differences. <i>Life Sciences</i> , v. 349, p. 122721, 2024.	Link
MAIA, ISRAEL SILVA; CAVALCANTI, ALEXANDRE BIASI; TRAMUJAS, LUCAS; VEIGA, VIVIANE, CORDEIRO; OLIVEIRA, JÚLIA SOUZA; SADY, ERICA REGINA RIBEIRO; BARBANTE, LETÍCIA, GALVÃO; NICOLA, MARINA LAZZARI; GURGEL, RODRIGO MAGALHÃES; DAMIANI, LUCAS PETRI; NEGRELLI, KARINA LEAL; MIRANDA, TAMIRIS ABAT; LARANJEIRA, LIGIA NASI; TOMAZZINI, BRUNO; ZANDONAI, CASSIO; PINCELLI, MARIANGELA PIMENTEL; WESTPHAL, GLAUCO ADRIENO; FERNANDES, RUTHY PEROTTO; FIGUEIREDO, RODRIGO; DAL-PIZZOL, F; et.al. Effect of a driving pressure-limiting strategy for patients with acute respiratory distress syndrome secondary to community-acquired pneumonia: the STAMINA randomised clinical trial. <i>British Journal Of Anaesthesia</i> , v. 25, p. S0007-0912(2, 2024.	Link
SANTANA, ANDRESSA; PRESTES, GABRIELE DA SILVEIRA; SILVA, MARINARA DAGOSTIN DA; GIRARDI, CAROLINA SAIBRO; SILVA, LUCAS DOS SANTOS; MOREIRA, JOSÉ CLÁUDIO FONSECA; GELAIN, DANIEL PENS; WESTPHAL, GLAUCO ADRIENO; KUPEK, EMIL; WALZ, ROGER; DAL-PIZZOL, FELIPE; RITTER, CRISTIANE. Identification of distinct phenotypes and improving prognosis using metabolic biomarkers in COVID-19 patients. <i>Critical Care Science</i> , v. 36, p. e20240028en, 2024.	Link
RÉUS, G.Z.; RECCO, K. C. C.; MACHADO, K. M. S. H.; SILVA, R. H.; ARENT, C. O.; AMBONI, G.; NIERO, F. S.; PEDRO, L. C.; BORBA, L. A.; BAGATINI, M. D.; OLIVEIRA, G. G.; SILVA, A. P.; MINGOTI, M. E. D.; IGNACIO, Z. M.; GAVA, FERNANDA F.; PETRONILHO, F.; QUEVEDO, J.; CERETTA, L. B.; CARDOSO, T. A.. COVID-19, anxiety, and body mass index increase leptin levels: a cross-sectional multicentric study. <i>Molecular Neurobiology</i> , v. 61, p. 10041-10050, 2024.	Link
MASTELLA, GUSTAVO ANTUNES; DE OLIVEIRA, ISABELA HÜBBE; DE GODOI, AMANDA KUNZ; DO NASCIMENTO, LEONARDO GHISI; ALBERTON, KELVIN SCHMOELLER; DAGOSTIM, VITÓRIA; CANCEILIER, SARAH GALATTO; MADEIRA, KRISTIAN; RÉUS, GISLAINE ZILLI; ZUGNO, ALEXANDRA IOPPI. Behavioral and inflammatory changes in rats induced by a three-hit stress model: Implications for psychiatric disorders. <i>Journal Of Psychiatric Research</i> , v. 170, p. 307-317, 2024.	Link

PPGCS – Artigos completos publicados em periódicos	Link de acesso
VALVASSORI, S. S.; VARELA, R. B.; RESENDE, W. R.; POSSAMAI-DELLA, T.; BORBA, L. A.; BEHENCK, J. P.; RÉUS, G. Z.; QUEVEDO, J.. Antidepressant Effect of Sodium Butyrate is Accompanied by Brain Epigenetic Modulation in Rats Subjected to Early or Late Life Stress. <i>Current Neurovascular Research</i> , v. 20, p. 586-598, 2024.	Link
LEMO, ISABELA DA SILVA; TORRES, CAROLINA ANTUNES; ALANO, CAROLINA GIASSI; MATIOLA, RAFAELA TEZZA; DE FIGUEIREDO SELDENREICH, REJANE; PADILHA, ALEX PAULO ZEFERINO; DE PIERI, ELLEN; EFFTING, PAULINE SOUZA; MACHADO-DE-ÁVILA, RICARDO ANDREZ; RÉUS, GISLAINE ZILLI; LEIPNITZ, GUILHIAN; STRECK, EMILIO LUIZ. Memantine Improves Memory and Neurochemical Damage in a Model of Maple Syrup Urine Disease. <i>Neurochemical Research</i> , v. 49, p. 758-770, 2024.	Link
DOYENART, RAMIRO; BOEIRA, DANIEL; MILHOMENS, YURI PINHEIRO; OLIVEIRA SILVA DA SILVA, VITÓRIA; ZILLI RÉUS, GISLAINE; SILVEIRA, PAULO CESAR LOCK; DA SILVA, LUCIANO ACORDI. Effects of aquatic high intensity interval training on parameters of functional autonomy, mental health, and oxidative dysfunction in elderly subjects with type 2 diabetes. <i>International Journal Of Environmental Health Research</i> , v. 34, p. 826-838, 2024.	Link
METZKER, K. L. L.; MATHIAS, K.; MACHADO, R. S.; BONFANTE, SANDRA; JOAQUIM, L.; SILVA, M. G.; DAROS, G. C.; LINS, E. M. F.; BELLE, F.; ALANO, C. G.; MATIOLA, R. T.; LEMO, ISABELA DA SILVA; DANIELSKI, L. G.; GAVA, FERNANDA F.; BITENCOURT, R. M.; BOBINSKI, F.; STRECK, E. L.; RÉUS, G. Z.; PETRONILHO, F.. Amelioration of Neurochemical Alteration and Memory and Depressive Behavior in Sepsis by Allopurinol, a Tryptophan 2,3-Dioxygenase Inhibitor. <i>CNS & Neurological Disorders-Drug Targets</i> , v. 23, p. 1499-1515, 2024.	Link
ZABOT, GABRIEL CASAGRANDE; MEDEIROS, EDUARDA BEHENCK; MACARINI, BÁRBARA MACHADO NASPOLINI; PERUCHI, BRUNO BÚRIGO; KELLER, GABRIELA SERAFIM; LÍDIO, ADRIELLY VARGAS; BOAVENTURA, AMANDA; DE JESUS, LAURA CEOLIN; DE BEM SILVEIRA, GUSTAVO; SILVEIRA, PAULO CESAR LOCK; CHEDE, BEATRIZ COSTA; RÉUS, GISLAINE ZILLI; BUDNI, JOSIANE. The involvement of neuroinflammation in an animal model of dementia and depression. <i>Progress In Neuro-Psychopharmacology & Biological Psychiatry</i> , v. 133, p. 110999, 2024.	Link
DA SILVA, GILNEI B.; MANICA, DAIANE; DA SILVA, ALANA P.; VALCARENGHI, EDUARDA; DONASSOLO, SABINE R.; KOSVOSKI, GREICY C.; MINGOTI, MAIQUELI E.D.; GAVIOLI, JULLYE; CASSOL, JOANA V.; HANAUER, MARCELI C.; HELLMANN, MARIÉLLY B.; MARAFON, FILOMENA; BERTOLLO, AMANDA G.; DE MEDEIROS, JESIEL; CORTEZ, ARTHUR D.; RÉUS, GISLAINE Z.; DE OLIVEIRA, GABRIELA G.; IGNÁCIO, ZULEIDE M.; BAGATINI, MARGARETE D.. Peripheral biomarkers as a predictor of poor prognosis in severe cases of COVID-19. <i>American Journal Of The Medical Sciences</i> , v. 368, p. 122-135, 2024.	Link
MANOSSO, LUANA M.; DUARTE, LUCIANO A.; MARTINELLO, NICOLY S.; MATHIA, GISIANE B.; RÉUS, GISLAINE Z.. Circadian Rhythms and Sleep Disorders Associated to Major Depressive Disorder: Pathophysiology and Therapeutic Opportunities. <i>CNS & Neurological Disorders-Drug Targets</i> , v. 23, p. 1085-1100, 2024.	Link
LEMO, ISABELA DA SILVA; ALANO, CAROLINA GIASSI; CANARIM, RAFAEL ORESTES; DE PIERI, ELLEN; BOTELHO, MARIA EDUARDA MENDES; RIBEIRO, CATHARINA DE BEM; EFFTING, PAULINE SOUZA; MACHADO-DE-ÁVILA, RICARDO ANDREZ; RÉUS, GISLAINE ZILLI; LEIPNITZ, GUILHIAN; STRECK, EMILIO LUIZ. Donepezil treatment mitigates cholinergic system alterations, oxidative stress, neuroinflammation and memory impairment induced by branched-chain amino acid administration in rats. <i>Behavioural Brain Research</i> , v. 480, p. 115359, 2024.	Link
SILVA, R. H.; PEDRO, L. C.; MANOSSO, L. M.; GONCALVES, C. L.; RÉUS, G. Z.. Pre- and Post-Synaptic protein in the major depressive disorder: From neurobiology to therapeutic targets. <i>Neuroscience</i> , v. 556, p. 14-24, 2024.	Link
4. ZABOT, G. C., MEDEIROS, E. B., MACARINI, B. M. N., PERUCHI, B. B., KELLER, G. S., LÍDIO, A. V., BOAVENTURA, A., DE JESUS, L. C., DE BEM SILVEIRA, G., SILVEIRA, P. C. L., CHEDE, B. C., RÉUS, G. Z., & BUDNI, J. (2024). The involvement of neuroinflammation in an animal model of dementia and depression. <i>Progress in neuro-psychopharmacology & biological psychiatry</i> , 133, 110999.	Link

PPGCS – Artigos completos publicados em periódicos	Link de acesso
https://doi.org/10.1016/j.pnpbp.2024.110999	
5. CAMPOS, A. C. B. F., TEIXEIRA, I. G., MORAES, N. S., CADORIN, I. J., MORELLI, P. M., LIDIO, A. V., MEDEIROS, E. B., GARCEZ, M. L., KELLER, G. S., KUCHARSKA, E., DA ROSA, M. I., CERETTA, L. B., QUEVEDO, J., & BUDNI, J. (2024). Prevalence of cognitive impairment and associated factors in older people. <i>Journal of affective disorders</i> , 355, 283–289. https://doi.org/10.1016/j.jad.2024.03.072	Link
6. RODRIGUES, M. S., DO NASCIMENTO, N. B., FARIAS, H. R., SCHONS, T., MACHADO, A. G., BEHENCK, E., MESQUITA, A., KROLOW BAST, R., BUDNI, J., ENGBLOM, D., DE BEM, A. F., & DE OLIVEIRA, J. (2024). Microglia contribute to cognitive decline in hypercholesterolemic LDLr ^{-/-} mice. <i>Journal of neurochemistry</i> , 168(8), 1565–1586. https://doi.org/10.1111/jnc.15952	Link
MIRZA S, LIMA CNC, DEL FAVERO-CAMPBELL A, RUBINSTEIN A, TOPOLSKI N, CABRERA-MENDOZA B, KOVÁCS EHC, BLUMBERG HP, RICHARDS JG, WILLIAMS AJ, WEMMIE JA, MAGNOTTA VA, FIEDOROWICZ JG, GAINE ME, WALSS-BASS C, QUEVEDO J, SOARES JC, FRIES GR. Blood epigenome-wide association studies of suicide attempt in adults with bipolar disorder. <i>Transl Psychiatry</i> . 14(1):70, 2024.	Link
GAUER LE, CAVALCANTI S, SIMOES MOREIRA DA, TEIXEIRA G, QUEVEDO J. Author reply to the letter to the editor regarding "Efficacy and adverse effects of ketamine versus electroconvulsive therapy for major depressive disorder: A systematic review and meta-analysis". <i>J Affect Disord</i> . 350:379-381, 2024.	Link
VALVASSORI SS, VARELA RB, RESENDE WR, DELLA TP, BORBA LA, BEHENCK JP, RÉUS GZ, QUEVEDO J. Antidepressant Effect of Sodium Butyrate is Accompanied by Brain Epigenetic Modulation in Rats Subjected to Early or Late Life Stress. <i>Curr Neurovasc Res</i> . 20(5):586-598, 2024.	Link
CAMPOS ACBF, TEIXEIRA IG, MORAES NS, CADORIN IJ, MORELLI PM, LIDIO AV, MEDEIROS EB, GARCEZ ML, KELLER GS, KUCHARSKA E, DA ROSA MI, CERETTA LB, QUEVEDO J, BUDNI J. Prevalence of cognitive impairment and associated factors in older people. <i>J Affect Disord</i> . 355:283-289, 2024.	Link
UNADKAT P, QUEVEDO J, SOARES J, FENOY A. Opportunities and challenges for the use of deep brain stimulation in the treatment of refractory major depression. <i>Discov Ment Health</i> . 4(1):9, 2024.	Link
CONWAY CR, AARONSON ST, SACKEIM HA, DUFFY W, STEDMAN M, QUEVEDO J, ALLEN RM, RIVA-POSSE P, BERGER MA, ALVA G, MALIK MA, DUNNER DL, CICHOWICZ I, LUING H, ZAJECKA J, NAHAS Z, MICKEY BJ, KABLINGER AS, KRIEDT CL, BUNKER MT, LEE YL, SHY O, MAJEWSKI S, OLIN B, TRAN Q, RUSH AJ. Clinical characteristics and treatment exposure of patients with marked treatment-resistant unipolar major depressive disorder: A RECOVER trial report. <i>Brain Stimul</i> . 17(2):448-459, 2024.	Link
VARELA RB, BOSCHEN SL, YATES N, HOUGHTON T, BLAHA CD, LEE KH, BENNET KE, KOUZANI AZ, BERK M, QUEVEDO J, VALVASSORI SS, TYE SJ. Anti-manic effect of deep brain stimulation of the ventral tegmental area in an animal model of mania induced by methamphetamine. <i>Bipolar Disord</i> . 26(4):376-387, 2024.	Link
ROSA JP, SANDRINI IG, POSSAMAI-DELLA T, AGUIAR-GERALDO JM, MACHADO-LAUREANO ML, ZUGNO AI, QUEVEDO J, VALVASSORI SS. Effects of paradoxical sleep deprivation on oxidative parameters in the serum and brain of mice submitted to the animal model of hyperglycemia. <i>Behav Brain Res</i> . 467:115008, 2024.	Link
BORTOLOZZI A, FICO G, BERK M, SOLMI M, FORNARO M, QUEVEDO J, ZARATE CA JR, KESSING LV, VIETA E, CARVALHO AF. New Advances in the Pharmacology and Toxicology of Lithium: A Neurobiologically Oriented Overview. <i>Pharmacol Rev</i> . 76(3):323-357, 2024.	Link
DAMÁZIO LS, FRUTUOSO EB, ZILLI JPS, IVANOV YA, CANCELLIER SG, QUEVEDO J, ZUGNO AI. Eating Disorder Risks Associated with Time Spent Using Social Media at an AMREC Population in the Coal Mining Region of Santa Catarina. <i>An Acad Bras Cienc</i> . 96(2):e20230367, 2024.	Link
CORDEIRO RC, SCAINI G, QUEVEDO J. Are microglia in charge of controlling stress-response behavior? <i>Mol Psychiatry</i> , 29(8):2599-2600, 2024.	Link
PEPER-NASCIMENTO J, ROGERS ML, MADEIRA K, KELLER GS, RICHARDS JA, CERETTA LB, QUEVEDO J, GALYNKER I, VALVASSORI SS. Influence of changes in	Link



PPGCS – Artigos completos publicados em periódicos	Link de acesso
occupational status during the COVID-19 pandemic on suicidal narrative, suicide crisis syndrome, and suicidal ideation in Brazil. Cien Saude Colet. 29(10):e01862023, 2024.	
PEPER-NASCIMENTO J, ROGERS ML, RICHARDS JA, DIAZ AP, CERETTA LB, KELLER GS, QUEVEDO J, GALYNKER I, VALVASSORI SS. Suicide Crisis Inventory (SCI-2): Factor Structure, Internal Consistency, and Validity in a Brazilian Sample. Braz J Psychiatry. 46:e20233366, 2024.	Link
PEPER-NASCIMENTO J, ROGERS ML, DIAZ AP, KELLER GS, RICHARDS JA, CERETTA LB, COHEN LJ, QUEVEDO J, GALYNKER I, VALVASSORI SS. Abbreviated Suicidal Narrative Inventory: Factor Structure, Internal Consistency, and Validity in a Brazilian Sample. Braz J Psychiatry. 46:e20233270, 2024.	Link
MATHIAS, K.; MACHADO, R. S.; STORK, S.; SANTOS, D.; JOAQUIM, L.; GENEROSO, J. S.; DANIELSKI, L. G.; BARICHELLO, T.; PROPHIRO, J. S.; PETRONILHO, F.. Blood-brain barrier permeability in the ischemic stroke: An update. Microvascular Research. v.151, p.104621, 2024.	Link
GAVA, F.; CARLI, R. J.; STORK, S.; DANIELSKI, L. G.; BONFANTE, S.; JOAQUIM, L.; METZKER, K. L.; MATHIAS, K.; SANTOS, D.; DAROS, G.; GOULART, M.; BITENCOURT, R. M.; PROPHIRO, J. S.; GONCALVES, C. L.; GENEROSO, J. S.; BARICHELLO, T.; PETRONILHO, F.. Cannabidiol effect on long-term brain alterations in septic rats: Involvement of PPAR γ activation. Brain Research. v.1828, p.148771, 2024.	Link
GENEROSO, JAQUELINE S.; FALLER, CRISTIANO JULIO; Collodel, Allan; CATALÃO, CARLOS HENRIQUE ROCHA; DOMINGUINI, DIOGO; Petronilho, Fabricia; Barichello, Tatiana; GIRIDHARAN, VIJAYASREE V.. NLRP3 Activation Contributes to Memory Impairment in an Experimental Model of Pneumococcal Meningitis. Molecular Neurobiology. v.61, p.239 - 251, 2024.	Link
BONFANTE, S.; NETTO, M. B.; OLIVEIRA JUNIOR, A.; MATHIAS, K.; MACHADO, R. S.; JOAQUIM, L.; CIDREIRA, T.; SILVA, M. G.; DAROS, G.; DANIELSKI, L. G.; GAVA, F.; LEMOS, I. S.; MATIOLA, RAFAELA T.; CORNEO, E.; PROPHIRO, J. S.; BITENCOURT, R. M.; CATALAO, C. H. R.; GENEROSO, J. S.; STRECK, E.; DAL-PIZZOL, F.; BARICHELLO, T.; PETRONILHO, F.. Oxidative stress and mitochondrial dysfunction contributes to postoperative cognitive dysfunction in elderly rats dependent on NLRP3 activation. Metabolic Brain Disease. v.40, p.1, 2024.	Link
DAGOSTIN FERRAZ, SARAH; RODRIGUES CANDIDO, ANA CLAUDIA; RODRIGUES UGGIONI, MARIA LAURA; COLONETTI, TAMY; SANTINA DAGOSTIN, VALDEMIRA; ROSA, MARIA INÊS. Assessment of anxiety, depression and somatization in women with vulvodynia: A systematic review and META-analysis. Journal Of Affective Disorders, v. 344, p. 122-131, 2024	Link
RECH, PETERSON; CUSTODIO, RODRIGO MIRANDA; RODRIGUES UGGIONI, MARIA LAURA; SILVEIRA PRESTES, GABRIELE; MARÇAL, FERNANDA; SILVEIRA, VITORIA PEDROSO; DAGOSTIN, VALDEMIRA SANTINA; COLONETTI, TAMY; ROSA, MARIA INÊS. Use of nitrous oxide in the treatment of major depressive disorder and treatment-resistant major depressive disorder: A systematic review and meta-analysis nitrous oxide in depressive disorders. Progress In Neuro-Psychopharmacology & Biological Psychiatry, v. 129, p. 110869, 2024.	Link
DIMER, LILIANA MARIA; COLONETTI, TAMY; RODRIGUES UGGIONI, MARIA LAURA; DAGOSTIN FERRAZ, SARAH; GRANDE, ANTONIO JOSÉ; ROSA, MARIA INÊS; BISOGNIN CERETTA, LUCIANE. Evaluation of the effects of Bauhinia forficata as an adjuvant in the treatment of type 2 diabetes mellitus: Systematic review and meta-analysis. European Journal of Integrative Medicine, v. 65, p. 102331, 2024.	Link
DA ROSA, MARIA INÊS; CERETTA, LUCIANE BISOGNIN; MARTINS, MILTON AR-RUDA; COLONETTI, LAURA; COLONETTI, TAMY; GRANDE, ANTONIO JOSE; TEMPSKI, PATRICIA. The effects of academic unprofessional behaviour on disciplinary action by medical boards: Systematic review and meta-analysis. The Clinical Teacher (Print), v. 00, p. 1-14, 2024.	Link
COLONETTI, TAMY; RODRIGUES UGGIONI, MARIA LAURA; MELLER DOS SANTOS, ANA LUIZA; MICHELS UGGIONI, NÁIADE; UGGIONI ELIBIO, LAURA; BALBINOT, EDUARDA LETÍCIA; GRANDE, ANTONIO JOSÉ; ROSA, MARIA INÊS. Self-	Link



PPGCS – Artigos completos publicados em periódicos	Link de acesso
sampling for HPV testing in cervical cancer screening: A scoping review. <i>European Journal of Obstetrics & Gynecology and Reproductive Biology</i> , v. 296, p. 20-51, 2024.	
CAMPOS, ANA CAROLINA BRUNATTO FALCHETTI; TEIXEIRA, IARA GONÇALVES; DE SOUZA MORAES, NAYARA; DE JESUS CADORIN, ISABELA; MORELLI, PATRÍCIA MARIOTTO; LIDIO, ADRIELLY VARGAS; MEDEIROS, EDUARDA BEHENCK; GARCEZ, MICHELLE LIMA; KELLER, GABRIELA SERAFIM; KUCHARSKA, EWA; ROSA, MARIA INÊS; CERETTA, LUCIANE BISOGNIN; Quevedo, João; BUDNI, JOSIANE. Prevalence of cognitive impairment and associated factors in older people. <i>Journal Of Affective Disorders</i> , v. 355, p. 283-289, 2024	Link
GRANDE, ANTONIO JOSÉ; DIAS, IEDA M A V; JARDIM, PAULO T C; APARECIDA VIEIRA MACHADO, ALESSANDRA; SORATTO, JACKS; DA ROSA, MARIA INÊS; CERETTA, LUCIANE BISOGNIN; ZOURNTOS, XANTHI; SUARES, REGEANE OLIVEIRA; HARDING, SEEROMANIE. Environmental degradation, climate change and health from the perspective of Brazilian Indigenous stakeholders: a qualitative study. <i>BMJ Open</i> , v. 14, p. e083624, 2024.	Link
DEGGERONE, INDIAMARA; UGGIONI, MARIA LAURA RODRIGUES; RECH, PETERSON; SILVEIRA, VITÓRIA; COLONETTI, TAMY; CERETTA, LUCIANE B.; DA ROSA, MARIA INÊS; GRANDE, ANTÔNIO JOSE. Fibromyalgia and sexual dysfunction in women: A systematic review and meta-analysis. <i>European Journal of Obstetrics & Gynecology and Reproductive Biology</i> , v. 303, p. 171-179, 2024.	Link
GAMBA, GUILHERME; COLONETTI, TAMY; UGGIONI, MARIA LAURA; ELIBIO, LAURA UGGIONI; BALBINOT, EDUARDA LETICIA; HEINZEN, REBECA; MACEDO, ANA CRISTINA LACERDA; GRANDE, ANTONIO JOSÉ; DA ROSA, MARIA INÊS. Gut microbiota and breast cancer: systematic review and meta-analysis - <i>Brest Cancer</i> . 2024	Link
VIECELI, ALINE SANTO; SILVEIRA, PAULO CESAR LOCK; ZACCARON, RUBYA PEREIRA; FONSECA, MARISA DE CÁSSIA REGISTRO; AGUIAR-JUNIOR, ADERBAL SILVA; NEVES, LAIS MARA SIQUEIRA DAS; KURIKI, HELOYSE ULIAM; BARBOSA, RAFAEL INACIO; MARCOLINO, ALEXANDRE MARCIO. Influence of photobiomodulation and radiofrequency on the healing of pressure lesions in mice. <i>Lasers in Medical Science (online)</i> , v. 39, p. 280, 2024.	Link
FAGUNDES, MIRIAN IVENS; GALVANI, NATHALIA CORAL; DE-PIERI, ELLEN; LIMA, IGOR RAMOS; CORRÊA, MARIA EDUARDA ANASTÁCIO BORGES; CRUZ, LIDIANE ANASTÁCIO; DE ANDRADE, THIAGO ANTÔNIO MORETTI; CHÁVEZ-OLÓRTEGUI, CARLOS; SILVEIRA, PAULO CESAR LOCK; MACHADO-DE-ÁVILA, RICARDO ANDREZ. Ultrasound and Gold Nanoparticles Improve Tissue Repair for Muscle Injury Caused by Snake Venom. <i>Ultrasound In Medicine And Biology</i> , v. 50, p. 1, 2024.	Link
ZACCARON, RUBYA PEREIRA; MENDES, CAROLINI; DA COSTA, CAMILA; SILVEIRA, PAULO CESAR LOCK; REZIN, GISLAINE TEZZA. Skin metabolism in obesity: A narrative review. <i>Wound Repair And Regeneration</i> , v. 32, p. 1, 2024.	Link
CAMPOS, JOSÉ MARCELO BOTANCIN; DE AGUIAR DA COSTA, MAIARA; DE REZENDE, VICTÓRIA LINDEN; COSTA, ROSIANE RONCHI NASCIMENTO; EBS, MARIA FERNANDA PEDRO; BEHENCK, JOÃO PAULO; DE ROCH CASAGRANDE, LAURA; VENTURINI, LIGIA MILANEZ; SILVEIRA, PAULO CESAR LOCK; RÉUS, GISLAINE ZILLI; GONÇALVES, CINARA LUDVIG. Animal Model of Autism Induced by Valproic Acid Combined with Maternal Deprivation: Sex-Specific Effects on Inflammation and Oxidative Stress. <i>Molecular Neurobiology</i> , v. 61, p. 1, 2024.	Link
CORRÊA, MARIA EDUARDA ANASTÁCIO BORGÊS; SILVEIRA, PAULO CESAR LOCK. Amniotic membrane in wound healing: new perspectives. <i>Journal of Wound Care</i> , v. 33, p. 612-616, 2024.	Link
DA SILVA, LUCIANO A.; BOEIRA, DANIEL; DOEYNART, RAMIRO; LONGEN, WILLIANS C.; MARQUEZE, LUIS FELIPE; SILVEIRA, PAULO C.L.; THIRUPATHI, ANAND; GU, YAODONG; Pinho, Ricardo A.. Effects of aerobic exercise during recovery from eccentric contraction on muscular performance, oxidative stress and inflammation. <i>Current Research in Physiology</i> , v. 7, p. 100129, 2024.	Link
MUNHOZ, LAURIENE LUIZA DE SOUZA; GUILLENS, LUIZ CARLOS; ALVES, BEATRIZ CANDIDO; NASCIMENTO, MARIA GABRIELA OLIVEIRA FERREIRA DO; MENEQUIN, ANDRÉIA BAGLIOTTI; CARBINATTO, FERNANDA MANSANO; ARRUDA, GABRIELA; BARUD, HERNANE DA SILVA; ARO, ANDREA DE; CASAGRANDE,	Link

PPGCS – Artigos completos publicados em periódicos	Link de acesso
LAURA DE ROCH; SILVEIRA, PAULO CESAR LOCK; ANDRADE, THIAGO ANTÔNIO MORETTI; SANTOS, GLAUCIA MARIA TECH DOS; CAETANO, GUILHERME FERREIRA. Bacterial nanocellulose/calcium alginate hydrogel for the treatment of burns. Acta Cirúrgica Brasileira (Online), v. 39, p. e393324, 2024.	
DE OLIVEIRA, DAYSIANE; LUIZ, GABRIEL PAULINO; SCUSSEL, RAHISA; FAGUNDES, MIRIAN IVENS; GALVANI, NATHÁLIA CORAL; ABEL, JESSICA DA SILVA; ZACCARON, RUBYA PEREIRA; DE BEM SILVEIRA, GUSTAVO; DE ANDRADE, THIAGO ANTÔNIO MORETTI; LOCK SILVEIRA, PAULO CESAR; ANDREZ MACHADO-DE-ÁVILA, RICARDO. The combined treatment of gold nanoparticles associated with photobiomodulation accelerate the healing of dermonecrotic lesion. Journal Of Drug Targeting, v. 32, p. 172-185, 2024.	Link
NETO, ALOYSIO ENCK; FOLTZ, KATIA MARTINS; FUCHS, THIAGO; GAMBA, LUIZE KREMER; DENK, MARCOS ANTONIO; SILVEIRA, PAULO CESAR LOCK; NASCIMENTO, THATYANNE GRADOWSKI DO; CLEMENCIA, ALICE MACHADO; FRANCISCO, JULIO CÉSAR; NORONHA, LUCIA DE; GUARITA-SOUZA, LUIZ CÉSAR. Decellularized Wharton's Jelly and Amniotic Membrane Demonstrate Potential Therapeutic Implants in Tracheal Defects in Rabbits. Life-Basel, v. 14, p. 782, 2024.	Link
E-PIERI, ELLEN; ZACCARON, RUBYA PEREIRA; MEZZARI, CAMILLE GENEROSO; CARDOSO, MARIANA DE MELO; DE ROCH CASAGRANDE, LAURA; SILVEIRA, PAULO CESAR LOCK; MACHADO-DE-ÁVILA, RICARDO ANDREZ. DAP1-2: a synthetic peptide targeting IL-1R1 receptor effectively suppresses IL-1 β in vitro. Immunologic Research, v. 72, p. 1, 2024.	Link
E SOUZA, KEILA RUFATTO; ENGEL, NICOLE ALESSANDRA; SOARES, HEVYLIN JACINTO; BRESSAN, CATARINA BARBOSA CHAVES; DELA VEDOVA, LARISSA MARQUES; DA SILVA, LARISSA ESPINDOLA; MENDES, TALITA FARIAS; DA SILVA, MARIELLA REINOL; DE OLIVEIRA, MARIANA PACHECO; GOULART, AMANDA INDALECIO; CÔRNEO, EMILY; DE MEDEIROS BORGES, HELOÍSA; MICHELS, MONIQUE; BITTENCOURT, JOÃO VITOR SILVANO; DE ROCH CASAGRANDE, LAURA; FERREIRA, GABRIELA KOZUCHOVSKI; PETRONILHO, FABRICIA CARDOSO; DALPIZZOL, FELIPE; SILVEIRA, PAULO CESAR LOCK; DE BITENCOURT, RAFAEL MARIANO; et.al. Nutritional strategies cause memory damage and alter biochemical parameters without causing neuroinflammation. Metabolic Brain Disease, v. 39, p. 635-648, 2024.	Link
ZABOT, GABRIEL CASAGRANDE; MEDEIROS, EDUARDA BEHENCK; MACARINI, BÁRBARA MACHADO NASPOLINI; PERUCHI, BRUNO BÚRIGO; KELLER, GABRIELA SERAFIM; LÍDIO, ADRIELLY VARGAS; BOAVENTURA, AMANDA; DE JESUS, LAURA CEOLIN; DE BEM SILVEIRA, GUSTAVO; SILVEIRA, PAULO CESAR LOCK; CHEDE, BEATRIZ COSTA; RÉUS, GISLAINE ZILLI; BUDNI, JOSIANE. The involvement of neuroinflammation in an animal model of dementia and depression. Progress In Neuro-Psychopharmacology & Biological Psychiatry, v. 133, p. 110999, 2024.	Link
MACAN, TAMIRES PAVEI; MAGENIS, MARINA LUMMERTZ; DAMIANI, ADRIANI PAGANINI; MONTEIRO, ISADORA DE OLIVEIRA; SILVEIRA, GUSTAVO DE BEM; ZACCARON, RUBYA PEREIRA; SILVEIRA, PAULO CESAR LOCK; TEIXEIRA, JOÃO PAULO FERNANDES; GAJSKI, GORAN; ANDRADE, VANESSA MORAES DE. Brazil nut consumption reduces DNA damage in overweight type 2 diabetes mellitus patients. Mutation Research-Genetic Toxicology And Environmental Mutagenesis, v. 895, p. 503739, 2024.	Link
DOYENART, RAMIRO; BOEIRA, DANIEL; MILHOMENS, YURI PINHEIRO; OLIVEIRA SILVA DA SILVA, VITÓRIA; ZILLI RÉUS, GISLAINE; SILVEIRA, PAULO CESAR LOCK; DA SILVA, LUCIANO ACORDI. Effects of aquatic high intensity interval training on parameters of functional autonomy, mental health, and oxidative dysfunction in elderly subjects with type 2 diabetes. International Journal Of Environmental Health Research, v. 34, p. 826-838, 2024.	Link
DA SILVA, LARISSA ESPINDOLA; ABEL, JESSICA SILVA; TARTARI, GISELE; DA SILVA, MARIELLA REINOL; DE OLIVEIRA, MARIANA PACHECO; VEDOVA, LARISSA MARQUES DELA; MENDES, TALITA FARIAS; MENDES, RAYANE LUIZ; SOARES, HEVYLIN JACINTHO; VERNKE, CAMILA NANDI; ZACCARON, RUBYA PEREIRA; LEMOS, ISABELA SILVA; Petronilho, Fabricia; SILVEIRA, PAULO CESAR LOCK;	Link

PPGCS – Artigos completos publicados em periódicos	Link de acesso
STRECK, EMILIO LUIZ; DE ÁVILA, RICARDO ANDREZ MACHADO; DE MELLO, ALINE HAAS; REZIN, GISLAINE TEZZA. Combination of Gold Nanoparticles with Carnitine Attenuates Brain Damage in an Obesity Animal Model. <i>Molecular Neurobiology</i> , v. 61, p. 1, 2024.	
DE OLIVEIRA, DAYSIANE; LUIZ, GABRIEL PAULINO; SCUSSEL, RAHISA; FAGUNDES, MIRIAN IVENS; GALVANI, NATHÁLIA CORAL; ABEL, JESSICA DA SILVA; ZACCARON, RUBYA PEREIRA; DE BEM SILVEIRA, GUSTAVO; DE ANDRADE, THIAGO ANTÔNIO MORETTI; LOCK SILVEIRA, PAULO CESAR; ANDREZ MACHADO-DE-ÁVILA, RICARDO. The combined treatment of gold nanoparticles associated with photobiomodulation accelerate the healing of dermonecrotic lesion. <i>Journal Of Drug Targeting</i> , v. 32, p. 172-185, 2024.	Link
ZACCARON, RUBYA PEREIRA; DE ROCH CASAGRANDE, LAURA; VENTURINI, LIGIA MILANEZ; BITTENCOURT, JOÃO VITOR SILVANO; DA COSTA, CAMILA; DE PIERI, ELLEN; THIRUPATHI, ANAND; REZIN, GISLAINE TEZZA; MACHADO-DE-ÁVILA, RICARDO ANDREZ; SILVEIRA, PAULO CESAR LOCK. IL-1 β Antagonist Receptor Peptide Associated with Photobiomodulation Accelerates Diabetic Wound Tissue Repair. <i>Inflammation</i> , v. 47, p. 1, 2024.	Link
ZACCARON, RUBYA PEREIRA; DE ROCH CASAGRANDE, LAURA; VENTURINI, LIGIA MILANEZ; BITTENCOURT, JOÃO VITOR SILVANO; DA COSTA, CAMILA; DE PIERI, ELLEN; THIRUPATHI, ANAND; REZIN, GISLAINE TEZZA; MACHADO-DE-ÁVILA, RICARDO ANDREZ; SILVEIRA, PAULO CESAR LOCK. IL-1 β Antagonist Receptor Peptide Associated with Photobiomodulation Accelerates Diabetic Wound Tissue Repair. <i>Inflammation</i> , v. 47, p. 1262-1277, 2024.	Link
BARAZORDA-CCAHUANA, HARUNA LUZ; CÁRCAMO-RODRIGUEZ, EYMI GLADYS; CENTENO-LOPEZ, ANGELA EMPERATRIZ; GALDINO, ALEXSANDRO SOBREIRA; MACHADO-DE-ÁVILA, RICARDO ANDREZ; GIUNCHETTI, RODOLFO CORDEIRO; COELHO, EDUARDO ANTONIO FERRAZ; CHÁVEZ-FUMAGALLI, MIGUEL ANGEL. Targeting with Structural Analogs of Natural Products the Purine Salvage Pathway in <i>Leishmania (Leishmania) infantum</i> by Computer-Aided Drug-Design Approaches. <i>Tropical Medicine And Infectious Disease</i> , v. 9, p. 41, 2024.	Link
DA SILVA, LARISSA ESPINDOLA; ABEL, JESSICA SILVA; TARTARI, GISELE; DA SILVA, MARIELLA REINOL; DE OLIVEIRA, MARIANA PACHECO; VEDOVA, LARISSA MARQUES DELA; MENDES, TALITA FARIAS; MENDES, RAYANE LUIZ; SOARES, HEVYLIN JACINTHO; VERNKE, CAMILA NANDI; ZACCARON, RUBYA PEREIRA; LEMOS, ISABELA SILVA; PETRONILHO, FABRICIA; SILVEIRA, PAULO CESAR LOCK; STRECK, EMILIO LUIZ; MACHADO-DE-ÁVILA, RICARDO ANDREZ; DE MELLO, ALINE HAAS; REZIN, GISLAINE TEZZA. Combination of Gold Nanoparticles with Carnitine Attenuates Brain Damage in an Obesity Animal Model. <i>Molecular Neurobiology</i> , v. 314, p. 128909, 2024.	Link
DE OLIVEIRA, DAYSIANE; LUIZ, GABRIEL PAULINO; SCUSSEL, RAHISA; FAGUNDES, MIRIAN IVENS; GALVANI, NATHÁLIA CORAL; ABEL, JESSICA DA SILVA; ZACCARON, RUBYA PEREIRA; DE BEM SILVEIRA, GUSTAVO; DE ANDRADE, THIAGO ANTÔNIO MORETTI; LOCK SILVEIRA, PAULO CESAR; MACHADO-DE-ÁVILA, RICARDO ANDREZ. The combined treatment of gold nanoparticles associated with photobiomodulation accelerate the healing of dermonecrotic lesion. <i>Journal Of Drug Targeting</i> , v. 32, p. 172-185, 2024.	Link
JESUS, GABRIEL FERNANDES ALVES; GALVANI, NATHALIA CORAL; ABEL, JESSICA DA SILVA; SCUSSEL, RAHISA; FAGUNDES, MIRIAN IVENS; CÔRNEO, EMILY DA SILVA; ROSSETTO, MARINA; SARGIANI, DEBORA; MACHADO-DE-ÁVILA, RICARDO ANDREZ; MICHELS, MONIQUE. Nuxcell Neo® improves vaccine efficacy in antibody response. <i>Frontiers In Veterinary Science</i> , v. 11, p. 01-08, 2024.	Link
POSSOLLI, NATÁLIA MORELLI; DE SOUZA NIERO, ANA LUCIA; MODOLON, HENRIQUE BORBA; DA SILVA LEMOS, ISABELA; DE PIERI, ELLEN; MACHADO-DE-ÁVILA, RICARDO ANDREZ; STRECK, EMÍLIO LUIZ; KLEGUES MONTEDO, OSCAR RUBEM; ANGIOLETTA, ELIDIO; ARCARO, SABRINA. Bioactive glass enhanced alginate / carboxymethyl cellulose functional dressings Li2O-ZrO2-SiO2. <i>Materials Chemistry And Physics</i> , v. 314, p. 128909, 2024.	Link

PPGCS – Artigos completos publicados em periódicos	Link de acesso
DE MELO CARDOSO, MARIANA; SCUSSEL, RAHISA; DA SILVA ABEL, JESSICA; PEREIRA, FERNANDO ORIHUES; CRUZ, LIDIANE ANASTÁCIO; DA COSTA CONSTANTE, FRANCIANE; DE PIERI, ELLEN; ABELAIRA, HELENA MENDES; FERREIRA, JULIANO; GOMEZ, MARCUS VINÍCIUS; RIGO, FLÁVIA K.; MACHADO-DE-ÁVILA, RICARDO ANDREZ. Intravenous Administration of Recombinant Phc1β: Antinociceptive Properties and Morphine Tolerance Reversal in a Cancer-Associated Pain Model. <i>Toxicol</i> , v. 243, p. 107717, 2024.	Link
DE-PIERI, ELLEN; ZACCARON, RUBYA PEREIRA; MEZZARI, CAMILLE GENEROSO; CARDOSO, MARIANA DE MELO; DE ROCH CASAGRANDE, LAURA; SILVEIRA, PAULO CESAR LOCK; MACHADO-DE-ÁVILA, RICARDO ANDREZ. DAP1-2: a synthetic peptide targeting IL-1R1 receptor effectively suppresses IL-1β <i>in vitro</i> . <i>Immunologic Research</i> , v. 72, p. 788-796, 2024.	Link
DE OLIVEIRA, MARIA EDUARDA; SCUSSEL, RAHISA; BORGHEZAN, LETÍCIA ALVES; FEUSER, PAULO EMILIO; RAMOS, FERNANDA FONSECA; CARDOSO, MARIANA DE MELO; DE PIERI, ELLEN; LUIZ, GABRIEL PAULINO; GALVANI, NATHALIA CORAL; DAL-BÓ, ALEXANDRE GONÇALVES; COELHO, EDUARDO ANTÔNIO FERAZ; MACHADO-DE-ÁVILA, RICARDO ANDREZ. Accuracy improvement enzyme-linked immunosorbent assay using superparamagnetic/polyethylene glycol) nanoparticles for leishmaniasis diagnostic. <i>Diagnostic Microbiology And Infectious Disease</i> , v. 109, p. 116326, 2024.	Link
ASSIS, BÁRBARA P.N.; CHAVES, ANA T.; LAGE, DANIELA P.; CARDOSO, MARIANA M.; FREITAS, CAMILA S.; PEREIRA, ISABELA A.G.; CÂMARA, RAQUEL S.B.; MARTINS, VÍVIAN T.; DE OLIVEIRA, ANA LAURA G.; MACHADO-DE-ÁVILA, RICARDO A.; GALDINO, ALEXSANDRO S.; CHÁVEZ-FUMAGALLI, MIGUEL A.; CHRISTODOULIDES, MYRON; GONÇALVES, DENISE U.; BUENO, LÍLIAN L.; FUJIWARA, RICARDO T.; COELHO, EDUARDO A.F.; DA COSTA ROCHA, MANOEL O. Serodiagnosis of paucibacillary and multibacillary leprosy using a recombinant chimeric protein composed of specific B-cell epitopes derived from Mycobacterium leprae proteins. <i>Tuberculosis</i> , v. 147, p. 102505, 2024.	Link
ASSIS, BÁRBARA P.N.; CHAVES, ANA T.; LAGE, DANIELA P.; CARDOSO, MARIANA M.; PEREIRA, ISABELA A.G.; CÂMARA, RAQUEL S.B.; FREITAS, CAMILA S.; MARTINS, VÍVIAN T.; LUDOLF, FERNANDA; DE OLIVEIRA, ANA LAURA G.; OLIVEIRA-DASILVA, JOÃO A.; TAVARES, GRASIELE S.V.; GALDINO, ALEXSANDRO S.; CHÁVEZ-FUMAGALLI, MIGUEL A.; MACHADO-DE-ÁVILA, RICARDO A.; CHRISTODOULIDES, MYRON; GONÇALVES, DENISE U.; BUENO, LÍLIAN L.; FUJIWARA, RICARDO T.; COELHO, EDUARDO A.F.; <i>ET.AL.</i> A recombinant chimeric antigen constructed with B-cell epitopes from Mycobacterium leprae hypothetical proteins is effective for the diagnosis of leprosy. <i>Diagnostic Microbiology And Infectious Disease</i> , v. 109, p. 116338, 2024	Link
ASTOLPHO, HELBER A.; MARIÚBA, LUIS ANDRÉ M.; CHAVES, YURY O.; GLÓRIA, JULIANE C.; ALMEIDA, MARIA EDILENE M. DE; MACHADO-DE-ÁVILA, RICARDO A.; GENEROSO, CAMILLE M.; BATISTA, JENIFFER C.L.; NOGUEIRA, PAULO AFONSO; ORLANDI, PATRÍCIA P. Development of an antibody against EtpA from enterotoxigenic Escherichia coli and evaluation of its use for bacterial isolation using magnetic beads. <i>Anais Da Academia Brasileira De Ciências</i> , v. 96, p. e20231208, 2024.	Link
GOYZUETA-MAMANI, LUIS DANIEL; BARAZORDA-CCAHUANA, HARUNA LUZ; CANDIA-PUMA, MAYRON ANTONIO; GALDINO, ALEXSANDRO SOBREIRA; MACHADO-DE-AVILA, RICARDO ANDREZ; GIUNCHETTI, RODOLFO CORDEIRO; MEDINA-FRANCO, JOSÉ L.; FLORIN-CHRISTENSEN, MÓNICA; FERRAZ COELHO, EDUARDO ANTONIO; CHÁVEZ-FUMAGALLI, MIGUEL ANGEL. Targeting Leishmania infantum Mannosyl-oligosaccharide glucosidase with natural products: potential pH-dependent inhibition explored through computer-aided drug design. <i>Frontiers in Pharmacology</i> , v. 15, p. 41, 2024.	Link
SILVA, KAMILA ALVES; PRADO, VANESA BORGES DO; SILVA, RAFAEL RODRIGUE; ROCHA, MARCELO VAN PETTEN; DE OLIVEIRA, RAFAEL ALMEIDA RIBEIRO; FALCÃO, TARUMIM DE JESUS RODRIGUES; SERPA, CLARA CRISTINA; ROCHA, MARINA ANDRADE; PEREIRA, SABRINA PAULA; SILVA, LÍRIA SOUZA; MACHADO, JULIANA MARTINS; MACHADO-DE-ÁVILA, RICARDO ANDREZ; FUJIWARA,	Link

PPGCS – Artigos completos publicados em periódicos	Link de acesso
RICARDO TOSHIO; CHÁVEZ-FUMAGALLI, MIGUEL ANGEL; COELHO, EDUARDO ANTÔNIO FERRAZ; GIUNCHETTI, RODOLFO CORDEIRO; CAMPOS-DA-PAZ, MARIANA; GONÇALVES, ANA ALICE MAIA; GALDINO, ALEXSANDRO SOBREIRA. A Mini-Review of Diagnostic Methods for the Antigen and Antibody Detection of Rocky Mountain and Brazilian Spotted Fever. <i>Biomedicine</i> , v. 12, p. 1501, 2024.	
CÂMARA, RAQUEL S.B.; PEREIRA, ISABELA A.G.; LAGE, DANIELA P.; VALE, DANIELE L.; LUDOLF, FERNANDA; CARDOSO, MARIANA M; FREITAS, CAMILA S.; OLIVEIRA-DA-SILVA, JOÃO A.; ASSIS, BÁRBARA P.N.; CHAVES, ANA T.; PIMENTA, BRENO L.; SILVA, MARCELA G.P.; TAVARES, GRASIELE S.V.; GALDINO, ALEXSANDRO S.; TUPINAMBÁS, UNAI; CHÁVEZ-FUMAGALLI, MIGUEL A.; PASCOAL, VANESSA P.M.; ELLER, MARCELA T.C.; ROCHA, MANOEL O. DA COSTA; MACHADO-DE-ÁVILA, RICARDO A.; <i>ET.AL</i> . Non-invasive urine-based ELISA using a recombinant <i>Leishmania</i> protein to diagnose tegumentary leishmaniasis. <i>Acta Tropica</i> , v. 258, p. 107326, 2024.	Link
BRESSAN, GETULIO NICOLA; RODRIGUES, TALITA; DA SILVA, MARIA EDUARDA BRANDLI; SCHETINGER, MARIA ROSA CHITOLINA; SCUSSEL, RAHISA; MACHADO-DE-ÁVILA, RICARDO ANDREZ; ABEL, JÉSSICA DA SILVA; FACHINETTO, ROSELEI. Effects of Acute Haloperidol Treatment on Dopaminergic Markers, GAD67, and A2A Receptors in Rats with High and Low VCMs. <i>Neurochemical Research</i> , v. 50, p. 4, 2024.	Link
SOLMI M, THOMPSON T, CORTESE S, ESTRADÉ A, AGORASTOS A, RADUA J, DRAGIOTI E, VANCAMPFORT D, THYGESEN LC, ASCHAUER H, SCHLÖGELHOFER M, ASCHAUER E, SCHNEEBERGER AA, HUBER CG, HASLER G, CONUS P, DO CUÉNOD KQ, VON KÄNEL R, ARRONDO G, FUSAR-POLI P, GORWOOD P, LLORCA PM, KREBS MO, SCANFERLA E, KISHIMOTO T, RABBANI G, SKONIECZNA-ŻYDECKA K, BRAMBILLA P, FAVARO A, TAKAMIYA A, ZOCCANTE L, COLIZZI M, BOURGIN J, KAMIŃSKI K, MOGHADASIN M, SEEDAT S, MATTHEWS E, WELLS J, VASSILOPOULOU E, GADELHA A, SU KP, KWON JS, KIM M, LEE TY, PAPSUEV O, MANKOVÁ D, BOSCUCCI A, GERUNDA C, SACCON D, RIGHI E, MONACO F, CROATTO G, CEREDA G, DEMURTAS J, BRONDINO N, VERONESE N, ENRICO P, POLITI P, CIAPPOLINO V, PFENNIG A, BECHDOLF A, MEYER-LINDENBERG A, KAHL KG, DOMSCHKE K, BAUER M, KOUTSOULERIS N, WINTER S, BORGWARDT S, BITTER I, BALAZS J, CZOBOR P, UNOKA Z, MAVRIDIS D, TSAMAKIS K, BOZIKAS VP, TUNVIRACHAISAKUL C, MAES M, RUNGNIRUNDORN T, SUPASITTHUMRONG T, HAQUE A, BRUNONI AR, COSTARDI CG, SCHUCH FB, POLANCZYK G, LUIZ JM, FONSECA L, APARICIO LV, VALVASSORI SS, ET AL. Collaborative Outcomes Study on Health and Functioning During Infection Times (COH-FIT): Global and Risk-Group Stratified Course of Well-Being and Mental Health During the COVID-19 Pandemic in Adolescents. <i>J Am Acad Child Adolesc Psychiatry</i> . 2024 Nov 22:S0890-8567(24)02023-9. doi: 10.1016/j.jaac.2024.07.932. Epub ahead of print. PMID: 39581373.	Link
POSSAMAI-DELLA T, PEPER-NASCIMENTO J, VARELA RB, DAMINELLI T, FRIES GR, CERETTA LB, JURUENA MF, QUEVEDO J, VALVASSORI SS. Exploring the impact of childhood maltreatment on epigenetic and brain-derived neurotrophic factor changes in bipolar disorder and healthy control. <i>Eur Arch Psychiatry Clin Neurosci</i> . 2024 Nov 14. doi: 10.1007/s00406-024-01917-6. Epub ahead of print. PMID: 39540902.	Link
SOLMI M, THOMPSON T, CORTESE S, ESTRADÉ A, AGORASTOS A, RADUA J, DRAGIOTI E, VANCAMPFORT D, THYGESEN LC, ASCHAUER H, SCHLÖGELHOFER M, ASCHAUER E, SCHNEEBERGER A, HUBER CG, HASLER G, CONUS P, CUÉNOD KQD, VON KÄNEL R, ARRONDO G, FUSAR-POLI P, GORWOOD P, LLORCA PM, KREBS MO, SCANFERLA E, KISHIMOTO T, RABBANI G, SKONIECZNA-ŻYDECKA K, BRAMBILLA P, FAVARO A, TAKAMIYA A, ZOCCANTE L, COLIZZI M, BOURGIN J, KAMIŃSKI K, MOGHADASIN M, SEEDAT S, MATTHEWS E, WELLS J, VASSILOPOULOU E, GADELHA A, SU KP, KWON JS, KIM M, LEE TY, PAPSUEV O, MANKOVÁ D, BOSCUCCI A, GERUNDA C, SACCON D, RIGHI E, MONACO F, CROATTO G, CEREDA G, DEMURTAS J, BRONDINO N, VERONESE N, ENRICO P, POLITI P, CIAPPOLINO V, PFENNIG A, BECHDOLF A, MEYER-LINDENBERG A, KAHL KG, DOMSCHKE K, BAUER M, KOUTSOULERIS N, WINTER S, BORGWARDT S, BITTER I, BALAZS J, CZOBOR P, UNOKA Z, MAVRIDIS D, TSAMAKIS K, BOZIKAS	Link

PPGCS – Artigos completos publicados em periódicos	Link de acesso
VP, TUNVIRACHAISAKUL C, MAES M, RUNGNIRUNDORN T, SUPASITTHUMRONG T, HAQUE A, BRUNONI AR, COSTARDI CG, SCHUCH FB, POLANCZYK G, LUIZ JM, FONSECA L, APARICIO LV, VALVASSORI SS, ET AL. Collaborative outcomes study on health and functioning during infection times (COH-FIT): Insights on modifiable and non-modifiable risk and protective factors for wellbeing and mental health during the COVID-19 pandemic from multivariable and network analyses. Eur Neuropsychopharmacol. 2024 Sep 27;90:1-15. doi: 10.1016/j.euroneuro.2024.07.010. Epub ahead of print. PMID: 39341043.	
SOLMI M, THOMPSON T, ESTRADÉ A, AGORASTOS A, RADUA J, CORTESE S, DRAGIOTI E, VANCAMPFORT D, THYGESEN LC, ASCHAUER H, SCHLÖGELHOFER M, ASCHAUER E, SCHNEEBERGER A, HUBER CG, HASLER G, CONUS P, CUÉNOD KQD, VON KÄNEL R, ARRONDO G, FUSAR-POLI P, GORWOOD P, LLORCA PM, KREBS MO, SCANFERLA E, KISHIMOTO T, RABBANI G, SKONIECZNA-ŻYDECKA K, BRAMBILLA P, FAVARO A, TAKAMIYA A, ZOCCANTE L, COLIZZI M, BOURGIN J, KAMIŃSKI K, MOGHADASIN M, SEEDAT S, MATTHEWS E, WELLS J, VASSILOPOULOU E, GADELHA A, SU KP, KWON JS, KIM M, LEE TY, PAPSUEV O, MANKOVÁ D, BOSCUCCI A, GERUNDA C, SACCON D, RIGHI E, MONACO F, CROATTO G, CEREDA G, DEMURTAS J, BRONDINO N, VERONESE N, ENRICO P, POLITI P, CIAPPOLINO V, PFENNIG A, BECHDOLF A, MEYER-LINDENBERG A, KAHL KG, DOMSCHKE K, BAUER M, KOUTSOULERIS N, WINTER S, BORWARDT S, BITTER I, BALAZS J, CZOBOR P, UNOKA Z, MAVRIDIS D, TSAMAKIS K, BOZIKAS VP, TUNVIRACHAISAKUL C, MAES M, RUNGNIRUNDORN T, SUPASITTHUMRONG T, HAQUE A, BRUNONI AR, COSTARDI CG, SCHUCH FB, POLANCZYK G, LUIZ JM, FONSECA L, APARICIO LV, VALVASSORI SS ET AL. Global and risk-group stratified well-being and mental health during the COVID-19 pandemic in adults: Results from the international COH-FIT Study. Psychiatry Res. 2024 Dec;342:115972. doi: 10.1016/j.psychres.2024.115972. Epub 2024 May 23. PMID: 39305825.	Link
PEPER-NASCIMENTO J, ROGERS ML, MADEIRA K, KELLER GS, RICHARDS JA, CERETTA LB, QUEVEDO J, GALYNKER I, VALVASSORI SS. Influence of changes in occupational status during the COVID-19 pandemic on suicidal narrative, suicide crisis syndrome, and suicidal ideation in Brazil. Cien Saude Colet. 2024 Oct;29(10):e01862023. doi: 10.1590/1413-812320242910.01862023. Epub 2023 Sep 18. PMID: 39292030.	Link
ROGERS ML, RICHARDS JA, PETERKIN D, PARK JY, ASTUDILLO-GARCÍA CI, BARZILAY S, BLUM Y, CHISTOPOLSKAYA K, DUDECK M, ENIKOLOPOV S, HUSAIN MI, JIMÉNEZ A, YILMAZ FK, KUŚMIREK O, LEE MB, MENON V, PEPER-NASCIMENTO J, PILECKA B, STREB J, ÜNÜBOL B, VALVASSORI SS, CONTRERAS MV, WU CY, YOU S, GALYNKER I. Intentions to use mental health and suicide prevention resources among individuals with symptoms of the suicide crisis syndrome and/or suicidal ideation. Suicide Life Threat Behav. 2024 Aug;54(4):728-740. doi: 10.1111/sltb.13083. Epub 2024 May 15. PMID: 38747546.	Link
ROSA JP, SANDRINI IG, POSSAMAI-DELLA T, AGUIAR-GERALDO JM, MACHADO-LAUREANO ML, ZUGNO AI, QUEVEDO J, VALVASSORI SS. Effects of paradoxical sleep deprivation on oxidative parameters in the serum and brain of mice submitted to the animal model of hyperglycemia. Behav Brain Res. 2024 Jun 5;467:115008. doi: 10.1016/j.bbr.2024.115008. Epub 2024 Apr 22. PMID: 38657839.	Link
COHEN LJ, LIANG Y, PETERKIN D, MCGIBBON K, RAPPA F, ROGERS ML, YOU S, CHISTOPOLSKAYA K, ENIKOLOPOV S, BARZILAY S, MENON V, HUSAIN MI, DUDECK M, STREB J, ÇINKA E, YILMAZ FK, KUŚMIREK O, VALVASSORI SS, BLUM Y, GALYNKER I. Relationship Between Severity and Length of Exposure to COVID-19 Parameters and Resulting Government Responses and the Suicide Crisis Syndrome (SCS). Disaster Med Public Health Prep. 2024 Apr 15;18:e68. doi: 10.1017/dmp.2023.235. PMID: 38618875.	Link
VARELA RB, BOSCHEN SL, YATES N, HOUGHTON T, BLAHA CD, LEE KH, BENNET KE, KOUZANI AZ, BERK M, QUEVEDO J, VALVASSORI SS, TYE SJ. Anti-manic effect of deep brain stimulation of the ventral tegmental area in an animal model of mania induced by methamphetamine. Bipolar Disord. 2024 Jun;26(4):376-387. doi: 10.1111/bdi.13423. Epub 2024 Apr 1. PMID: 38558302.	Link



PPGCS – Artigos completos publicados em periódicos	Link de acesso
PEPER-NASCIMENTO J, ROGERS ML, DIAZ AP, KELLER GS, RICHARDS JA, CERETTA LB, COHEN LJ, QUEVEDO J, GALYNKER I, VALVASSORI SS. Abbreviated Suicidal Narrative Inventory: factor structure, internal consistency, and validity in a Brazilian sample. Braz J Psychiatry. 2024;46:e20233270. doi: 10.47626/1516-4446-2023-3270. Epub 2024 Mar 11. PMID: 38467495; PMCID: PMC11474438.	Link
BLUM Y, AKHAVAN S, ROGERS ML, ASTUDILLO-GARCÍA CI, ÇINKA E, KANTAS YILMAZ F, PEPER-NASCIMENTO J, STREB J, CHISTOPOLSKAYA K, COHEN LJ, DUDECK M, LUTZ M, LEE MB, HUSAIN MI, KUŚMIREK O, VALVASSORI SS, YOU S, MENON V, GALYNKER I, BARZILAY S. The role of interpersonal stressors and connectedness in acute suicide risk and the suicide crisis syndrome during the COVID-19 pandemic. J Affect Disord. 2024 Jun 1;354:19-25. doi: 10.1016/j.jad.2024.02.087. Epub 2024 Feb 27. PMID: 38423366.	Link
PEPER-NASCIMENTO J, ROGERS ML, RICHARDS JA, DIAZ AP, CERETTA LB, KELLER GS, QUEVEDO J, GALYNKER I, VALVASSORI SS. Suicide Crisis Inventory-2: factor structure, internal consistency, and validity in a Brazilian sample. Braz J Psychiatry. 2024;46:e20233366. doi: 10.47626/1516-4446-2023-3366. Epub 2024 Feb 20. PMID: 38377007; PMCID: PMC11427985.	Link
VALVASSORI SS, VARELA RB, RESENDE WR, POSSAMAI-DELLA T, BORBA LA, BEHENCK JP, RÉUS GZ, QUEVEDO J. Antidepressant Effect of Sodium Butyrate is Accompanied by Brain Epigenetic Modulation in Rats Subjected to Early or Late Life Stress. Curr Neurovasc Res. 2024;20(5):586-598. doi: 10.2174/0115672026277345240115101852. PMID: 38288841.	Link
PEPER-NASCIMENTO J, ROGERS ML, LUIZ JM, MADEIRA K, KELLER GS, CERETTA LB, QUEVEDO J, RICHARDS JA, GALYNKER I, VALVASSORI SS. Suicide Risk Moderates the Relationship Between Stressful Life Events, the Suicidal Narrative, and the Suicide Crisis Syndrome: A Brazilian Cross-Sectional Study. Arch Suicide Res. 2024 Oct-Dec;28(4):1186-1199. doi: 10.1080/13811118.2023.2282658. Epub 2023 Dec 9. PMID: 38069677.	Link
VALVASSORI SS, POSSAMAI-DELLA T, AGUIAR-GERALDO JM, SANT'ANA RG, DAL-PONT GC, PESCADOR B, ZUGNO AI, QUEVEDO J, DAL-PIZZOL F. Sepsis sensitizes behavioural amphetamine responses while inducing inflammatory and neurotrophic vulnerability in the cecal ligation and puncture model. Eur J Neurosci. 2024 Mar;59(6):1153-1168. doi: 10.1111/ejn.16064. Epub 2023 Jun 23. PMID: 37350331; PMCID: PMC10746835.	Link
JOAQUIM, LARISSA SILVA; STEINER, BEATRIZ; FARIAS, BRENNO; MACHADO, RICHARD SIMON; DANIELSKI, LUCINEIA GAINSKI; MATHIAS, KHIANY; STORK, SOLANGE; LANZZARIN, EVERTON; NOVAES, LINERIO; BONFANTE, SANDRA; GENEROSO, JAQUELINE DA SILVA; ALANO, CAROLINA GIASSI; LEMOS, ISABELA; DOMINGUINI, DIOGO; GIUSTINA, AMANDA DELLA; CATALÃO, CARLOS HENRIQUE ROCHA; STRECK, EMILIO LUIZ; GIRIDHARAN, VIJAYASREE V; DAL-PIZZOL, FELIPE; BARICHELLO, TATIANA. Sepsis compromises post-ischemic stroke neurological recovery and is associated with sex differences. Life Sciences, v. 349, p. 122721, 2024.	Link
FREDERICO GAVA, FERNANDA; JACONI DE CARLI, RAQUEL; STORK, SOLANGE; GAINSKI DANIELSKI, LUCINEIA; BONFANTE, SANDRA; JOAQUIM, LARISSA; LINO LOBO METZKER, KIUANNE; MATHIAS, KHIANY; SANTOS, DAVID; DARÓS, GUILHERME; GOULART, MARINA; MARIANO DE BITENCOURT, RAFAEL; SOMARIVA PROPHIRO, JOSIANE; LUDVIG GONÇALVES, CINARA; GENEROSO, JAQUELINE; BARICHELLO, TATIANA; PETRONILHO, FABRICIA. Cannabidiol effect on long-term brain alterations in septic rats: Involvement of PPARγ activation. Brain Research, v. 1828, p. 148771, 2024.	Link
MATHIAS, KHIANY; MACHADO, RICHARD SIMON; STORK, SOLANGE; DOS SANTOS, DAVID; JOAQUIM, LARISSA; GENEROSO, JAQUELINE; DANIELSKI, LUCINÉIA GAINSKI; BARICHELLO, TATIANA; PROPHIRO, JOSIANE SOMARIVA; PETRONILHO, FABRICIA. Blood-brain barrier permeability in the ischemic stroke: An update. Microvascular Research, v. 151, p. 104621, 2024.	Link
GARBOSSA L, JOAQUIM L, DANIELSKI LG, GOLDIM MPS, MACHADO RS, METZKER K, BERNADES G, LANZZARIN E, BAGIO E, FARIAS A, ROSA ND, MEDEIROS FD, CARLI RJ, OLIVEIRA BH, FERREIRA NC, PALANDI J, BOBINSKI F, MARTINS DF,	Link



PPGCS – Artigos completos publicados em periódicos	Link de acesso
FORTUNATO JJ, BARICHELLO T, PETRONILHO F. The effect of modafinil on passive avoidance memory, brain level of BDNF and oxidative stress markers in sepsis survivor rats. <i>Int J Neurosci.</i> 2024 Aug;134(8):849-857.	
GENEROSO JS, FALLER CJ, COLLODEL A, CATALÃO CHR, DOMINGUINI D, PETRONILHO F, BARICHELLO T, GIRIDHARAN VV. NLRP3 Activation Contributes to Memory Impairment in an Experimental Model of Pneumococcal Meningitis. <i>Mol Neurobiol.</i> 2024 Jan;61(1):239-251.	Link
MATHIAS K, MACHADO RS, STORK S, MARTINS CD, DA SILVA KURSANCEW AC, DE REZENDE VL, GONÇALVES CL, BARICHELLO T, PROPHIRO JS, PETRONILHO F. Bacillus Calmette-Guérin (BCG)-Induced Protection in Brain Disorders. <i>Inflammation.</i> 2024 Dec;47(6):1902-1917.	Link
MATHIAS K, MACHADO RS, CARDOSO T, TISCOSKI ADB, PIACENTINI N, PROPHIRO JS, GENEROSO JS, BARICHELLO T, PETRONILHO F. The Blood-Cerebrospinal Fluid Barrier Dysfunction in Brain Disorders and Stroke: Why, How, What For? <i>Neuromolecular Med.</i> 2024 Sep 15;26(1):38	Link
CATALÃO CHR, DA COSTA LHA, DOS SANTOS JR, ALBERICI LC, FALCONI-SOBRI-NHO LL, COIMBRA NC, DOMINGUINI D, DAL-PIZZOL F, BARICHELLO T, ROCHA MJA. Mitigating neuroinflammation in cognitive areas: exploring the impact of HMG-CoA reductase inhibitor. <i>Biochem J.</i> 2024 Nov 20;481(22):1585-1602.	Link
BONFANTE S, NETTO MB, DE OLIVEIRA JUNIOR AN, MATHIAS K, MACHADO RS, JOAQUIM L, CIDREIRA T, DA SILVA MG, DAROS GC, DANIELSKI LG, GAVA F, DA SILVA LEMOS I, MATIOLA RT, CÔRNEO E, PROPHIRO JS, DE BITENCOURT RM, CATALÃO CHR, DA SILVA GENEROSO J, STRECK EL, DAL-PIZZOL F, BARICHELLO T, PETRONILHO F. Oxidative stress and mitochondrial dysfunction contributes to post-operative cognitive dysfunction in elderly rats dependent on NLRP3 activation. <i>Metab Brain Dis.</i> 2024 Nov 13;40(1):1.	Link
COURTES AC, JHA R, TOPOLSKI N, SOARES JC, BARICHELLO T, FRIES GR. Exploring accelerated aging as a target of bipolar disorder treatment: A systematic review. <i>J Psychiatr Res.</i> 2024 Dec; 180:291-300.	Link
DOIFODE T, MAZIERO MP, QUEVEDO J, BARICHELLO T. Biomarkers Unveiling the Interplay of Mind, Nervous System, and Immunity. <i>Methods Mol Biol.</i> 2025; 2868:73-90. doi: 10.1007/978-1-0716-4200-9_5. PMID: 39546226.	Link
DAGOSTIN FERRAZ, SARAH; RODRIGUES CANDIDO, ANA CLAUDIA; RODRIGUES UGGIONI, MARIA LAURA; COLONETTI, TAMY; SANTINA DAGOSTIN, VALDEMIRA; ROSA, MARIA INÊS. Assessment of anxiety, depression and somatization in women with vulvodynia: A systematic review and META-analysis. <i>Journal Of Affective Disorders</i> , v. 344, p. 122-131, 2024	Link
DIMER, LILIANA MARIA; COLONETTI, TAMY; RODRIGUES UGGIONI, MARIA LAURA; DAGOSTIN FERRAZ, SARAH; GRANDE, ANTONIO JOSÉ; ROSA, MARIA INÊS; BISOGNIN CERETTA, LUCIANE. Evaluation of the effects of Bauhinia forficata as an adjuvant in the treatment of type 2 diabetes mellitus: Systematic review and meta-analysis. <i>European Journal of Integrative Medicine</i> , v. 65, p. 102331, 2024.	Link
DA ROSA, MARIA INÊS; CERETTA, LUCIANE BISOGNIN; MARTINS, MILTON AR-RUDA; COLONETTI, LAURA; COLONETTI, TAMY; GRANDE, ANTONIO JOSE; TEMPSKI, PATRICIA. The effects of academic unprofessional behaviour on disciplinary action by medical boards: Systematic review and meta-analysis. <i>The Clinical Teacher (Print) JCR</i> , v. 00, p. 1-14, 2024.	Link
RECH, PETERSON; CUSTODIO, RODRIGO MIRANDA; RODRIGUES UGGIONI, MARIA LAURA; SILVEIRA PRESTES, GABRIELE; MARÇAL, FERNANDA; SILVEIRA, VITORIA PEDROSO; DAGOSTIN, VALDEMIRA SANTINA; COLONETTI, TAMY; ROSA, MARIA INÊS. Use of nitrous oxide in the treatment of major depressive disorder and treatment-resistant major depressive disorder: A systematic review and meta-analysis nitrous oxide in depressive disorders. <i>Progress In Neuro-Psychopharmacology & Biological Psychiatry</i> , v. 129, p. 110869, 2024.	Link
SILVA, TAMARA JUSTIN DA; COLONETTI, TAMY; MELLER, FERNANDA OLIVEIRA; QUADRA, MICAELA RABELO; CERETTA, LUCIANE BISOGNIN; SCHÄFER, ANTÔNIO AUGUSTO. Consumo de álcool e tabagismo e sua relação com saúde mental de adultos do sul do Brasil. <i>Contribuciones A Las Ciencias Sociales</i> , v. 17, p. e6761, 2024.	Link

PPGCS – Artigos completos publicados em periódicos	Link de acesso
DEGGERONE, INDIAMARA; UGGIONI, MARIA LAURA RODRIGUES; RECH, PETERSON; SILVEIRA, VITÓRIA; COLONETTI, TAMY; CERETTA, LUCIANE B.; DA ROSA, MARIA INÊS; GRANDE, ANTÔNIO JOSE. Fibromyalgia and sexual dysfunction in women: A systematic review and meta-analysis. <i>European Journal of Obstetrics & Gynecology and Reproductive Biology</i> JCR , v. 303, p. 171-179, 2024.	Link
COLONETTI, TAMY; RODRIGUES UGGIONI, MARIA LAURA; MELLER DOS SANTOS, ANA LUIZA; MICHELS UGGIONI, NÁIADE; UGGIONI ELIBIO, LAURA; BALBINOT, EDUARDA LETÍCIA; GRANDE, ANTONIO JOSÉ; ROSA, MARIA INÊS. Self-sampling for HPV testing in cervical cancer screening: A scoping review. <i>European Journal of Obstetrics & Gynecology and Reproductive Biology</i> , v. 296, p. 20-51, 2024.	Link
MACAN, T. P.; MAGENIS, M. L.; DAMIANI, ADRIANI P.; MONTEIRO, I. O.; SILVEIRA, G. B.; ZACCARON, R. P.; SILVEIRA, P. C. L.; TEIXEIRA, J. P. F.; GAJSKI, G.; ANDRADE, V. M.. Brazil nut consumption reduces DNA damage in overweight type 2 diabetes mellitus patients. <i>Mutation Research-Genetic Toxicology And Environmental Mutagenesis</i> , v. 895, p. 503739, 2024. Citações:1	Link
MAGENIS, MARINA LUMMERTZ; DAMIANI, ADRIANI PAGANINI; MONTEIRO, ISADORA DE OLIVEIRA; DAGOSTIN, LIGIA SALVAN; SILVA, NICOLLAS DOS SANTOS; SCUSSEL, RAHISA; NAGASHIMA, SEIGO; LANGIE, SABINE A S; PINHO, RICARDO AURINO; DE ANDRADE, VANESSA MORAES. Maternal exercise during pregnancy modulates genotoxicity caused by high fructose consumption in mice offspring. <i>Mutagenesis</i> , v. 39, p. 119-140, 2024.	Link
DE CORDOVA KINDERMANN, SCHELLEN; CAON, GLAUCO; Boeck, Carina Rodrigues; DE OLIVEIRA BAUER, CARLA; DOS SANTOS DA SILVA, NICOLLAS; POSSA-MAI, OTAVIO LUCIO; LONGARETTI, LUIZA MARTINS; MAGENIS, MARINA LUMMERTZ; DAMIANI, ADRIANI PAGANINI; DE OLIVEIRA MONTEIRO, ISADORA; DE ANDRADE, VANESSA MORAES. Moderate India Pale Ale beer consumption promotes antigenotoxic and non-mutagenic effects in ex vivo and in vivo mice models. <i>Journal of The Science Of Food And Agriculture</i> , v. 104, p. 8991-9000, 2024.	Link

Fonte: PPGCS (2024)

Quadro 568 – PPGCS: Artigos aceitos para publicação em 2024

PPGCS – Artigos aceitos para publicação
CANEVER, LARA; OLIVEIRA, L. B.; ZANELATO, R. B.; DAMAZIO, L. S.; GUIMARAES, P. V.; FERNANDES, T. L.; ZUGNO, A.I. A Influência da Ansiedade em Período de Pandemia no Comportamento Alimentar de Estudantes de Nutrição e Administração. <i>Revista De Divulgação Científica Sena Aires</i> , 2024.
ZUGNO, A. I.; CANEVER, L.; DAMAZIO, L. S.. Avaliação de constipação intestinal em estudantes de nível superior em uma Universidade do Extremo Sul Catarinense. <i>Revista De Divulgação Científica Sena Aires</i> , 2024.
DAMÁZIO, LOUYSE SULZBACH; Ioppi Zugno, Alexandra. Microbiota intestinal e esquizofrenia: alterações, tratamento e interferências alimentares. <i>Inova Saúde</i> , 2024.
ZUGNO, A.I. The relationship between alcohol bingeing in the gestational period of wistar rats and the development of schizophrenia in the offspring adult life. <i>Brain Research</i> , 2024.
MATHIAS, KHIANY; MACHADO, RICHARD SIMON; TISCOSKI, ANITA DAL BÔ; DOS SANTOS, DAVID; LIPPERT, FABRICIO WEINHEIMER; COSTA, MAIARA AGUIAR; GONÇALVES, CINARA LUDVIG; GENEROSO, JAQUELINE SILVA; PROPHIRO, JOSIANE SOMARIVA; GIUSTINA, AMANDA DELLA; PETRONILHO, FABRICIA. IL-33 in Ischemic Stroke: Brain vs. Periphery. <i>Inflammation</i> , 2024.
MATHIAS, KHIANY; MACHADO, RICHARD SIMON; STORK, SOLANGE; MARTINS, CARLA DAMASIO; DA SILVA KURSANCEW, AMANDA CHRISTINE; DE REZENDE, VICTÓRIA LINDEN; GONÇALVES, CINARA LUDVIG; BARICHELLO, TATIANA; PROPHIRO, JOSIANE SOMARIVA; PETRONILHO, FABRICIA. Bacillus Calmette-Guérin (BCG)-Induced Protection in Brain Disorders. <i>Inflammation</i> , 2024.
COSTA, MAIARA DE AGUIAR DA; FERNANDES, GUSTAVO ZANETTE; MAIOCHI, EDUARDA; EBS, MARIA FERNANDA PEDRO; DARÓS, FLÁVIA DA SILVA; BOLAN, SOFIA JANUÁRIO; COSTA, ROSIANE RONCHI NASCIMENTO; DE REZENDE, VICTÓRIA LINDEN; DA SILVA, GLÁUCIA CRISPIM; BITENCOURT, RAFAEL MARIANO; GONÇALVES, CINARA LUDVIG. Effects of

PPGCS – Artigos aceitos para publicação
Cannabidiol Isolated or in Association With Risperidone in an Animal Model of Autism. <i>Developmental Neurobiology</i> , 2025.
JACOB-BURIN, E.; MARINS, L. M.; QUADRA, M. R.; STRECK, E. L. Diabetes mellitus tipo 2: uma análise socioeconômica e sua relação com o autocuidado. <i>Medicina (Ribeirão Preto. Online)</i> , 2025
METZKER, KIUANNE LINO LOBO; MATHIAS, KHIANY; MACHADO, RICHARD SIMON; BONFANTE, SANDRA; JOAQUIM, LARISSA; DA SILVA, MARINA GOULART; DAROS, GUILHERME CABREIRA; LINS, ELISA MITKUS FLORES; BELLE, FERNANDA; ALANO, CAROLINA GIASI; MATIOLA, RAFAELA TEZZA; LEMOS, ISABELA DA SILVA; DANIELSKI, LUCINÉIA GAINSKI; GAVA, FERNANDA FREDERICO; DE BITENCOURT, RAFAEL MARIANO; BOBINSKI, FRANCIANE; STRECK, EMILIO LUIZ; REUS, GISLAINE ZILLI; PETRONILHO, FABRICIA. Amelioration of Neurochemical Alteration and Memory and Depressive Behavior in Sepsis by Allopurinol, a Tryptophan 2,3-Dioxygenase Inhibitor. <i>CNS & Neurological Disorders-Drug Targets</i> , 2024
BONFANTE, SANDRA; NETTO, M. B.; OLIVEIRA JUNIOR, A. N.; MAURILIO, K. D. M.; MACHADO, R. S.; JOAQUIM, L.; CIDREIRA, T.; DA SILVA, MARINA GOULART; DAROS, GUILHERME CABREIRA; DANIELSKI, L. G.; GAVA, FERNANDA F.; LEMOS, I. S.; MATIOLA, R. T.; CORNEO, E.; PROPHIRO, J.; BITENCOURT, R. M.; CATALAO, C. H. R.; GENEROSO, J.; STRECK, E. L.; DALPIZZOL, FELIPE; et.al. Oxidative stress and mitochondrial dysfunction contributes to postoperative cognitive dysfunction in elderly rats dependent on NLRP3 activation. <i>Metabolic Brain Disease</i> , 2024
LEMOS, ISABELA DA SILVA; ALANO, CAROLINA GIASI; CANARIM, RAFAEL ORESTES; DE PIERI, ELLEN; BOTELHO, MARIA EDUARDA MENDES; RIBEIRO, CATHARINA DE BEM; EFFTING, PAULINE SOUZA; MACHADO-DE-ÁVILA, RICARDO ANDREZ; RÉUS, GISLAINE ZILLI; LEIPNITZ, GUILHIAN; STRECK, EMILIO LUIZ. Donepezil treatment mitigates cholinergic system alterations, oxidative stress, neuroinflammation and memory impairment induced by branched-chain amino acid administration in rats. <i>Behavioural Brain Research</i> , 2024.
KUNZ GODÓI, AMANDA; CANEVER, LARA; PACHECO RICO, EDUARDO; MASTELLA, GUSTAVO; TONELLO, MARINA; VEADRIGO, NATÁLIA; DE BEM TOMÉ, BEATRIZ; DA SILVA LEMOS, ISABELA; LUIZ STRECK, EMÍLIO; ZUGNO, ALEXANDRA L.. The relationship between alcohol bingeing in the gestational period of wistar rats and the development of schizophrenia in the offspring adult life. <i>Brain Research</i> , 2024
DA SILVA, LARISSA ESPINDOLA; ABEL, JESSICA SILVA; TARTARI, GISELE; DA SILVA, MARIELLA REINOL; DE OLIVEIRA, MARIANA PACHECO; VEDOVA, LARISSA MARQUES DELA; MENDES, TALITA FARIAS; MENDES, RAYANE LUIZ; SOARES, HEVYLIN JACINTHO; VERNKE, CAMILA NANDI; ZACCARON, RUBYA PEREIRA; LEMOS, ISABELA SILVA; PETRONILHO, FABRICIA; SILVEIRA, PAULO CESAR LOCK; STRECK, EMILIO LUIZ; DE ÁVILA, RICARDO ANDREZ MACHADO; DE MELLO, ALINE HAAS; REZIN, GISLAINE TEZZA. Combination of Gold Nanoparticles with Carnitine Attenuates Brain Damage in an Obesity Animal Model. <i>Molecular Neurobiology</i> , 2024.
MATHIAS, K.; MACHADO, R. S.; TISCOSKI, A.; SANTOS, D.; LIPPERT, F. W.; COSTA, M.; GONCALVES, C. L.; GENEROSO, J. S.; PROPHIRO, J.; GIUSTINA, A. D.; PETRONILHO, F. IL-33 in ischemic stroke: brain vs. periphery. <i>Inflammation</i> , 2024.
STORK, S.; MATHIAS, K.; SANTOS, D.; LIPPERT, F. W.; MACHADO, R. S.; MARAGNO, V. D.; JOAQUIM, L.; STORK, S. S.; BITENOURT, R.; BOBINSKI, F.; PETRONILHO, F. The endocannabinoid system as a target for ischemic stroke therapy. <i>Cannabis And Cannabinoid Research</i> , 2024.
CAMARGO, R. W.; JOAQUIM, L.; MACHADO, R. S.; RAMOS, S. S.; ROSA, L. R.; NOVAIS, L.; MATHIAS, K.; MAXIMIANO, L.; STRICKERT, Y. R.; NORD, R.; GAVA, M. L.; SCARPARI, E.; MARTINS, H.; LINS, E.; CHAVES, J.; SILVA, L. S.; OLIVEIRA, M. P.; SILVA, M. R.; FERNANDES, B. B.; PETRONILHO, F.; et.al. Ayahuasca Pretreatment Attenuates Sepsis-Induced Anxiety-Like Behaviour, Neuroinflammation, and Oxidative Stress, and Increases Brain-Derived Neurotrophic Factor. <i>Molecular Neurobiology</i> , 2024.
VERON, D. C.; ARENT, C. O.; PEDRO, L. C.; SILVA, R. H.; AMBONI, G.; RODRIGUES, C. A.; FERNANDES, J. L.; NAZARIO, J.; PIZONI, D.; KOLHS, M.; IGNACIO, Z. M.; CARDOSO, T. A.; CERETTA, R. A.; CERETTA, L. B.; RÉUS, G. Z.. Frequency and method of seeking for information about COVID-19 and its relationship with psychosocial functioning. <i>Inova Saúde</i> , 2023.
CAMPOS, JOSÉ MARCELO BOTANCIN; DE AGUIAR DA COSTA, MAIARA; DE REZENDE, VICTÓRIA LINDEN; COSTA, ROSIANE RONCHI NASCIMENTO; EBS, MARIA FERNANDA PEDRO; BEHENCK, JOÃO PAULO; DE ROCH CASAGRANDE, LAURA; VENTURINI, LIGIA MILANEZ; SILVEIRA, PAULO CESAR LOCK; RÉUS, GISLAINE ZILLI; GONÇALVES, CINARA LUDVIG. Animal Model of Autism Induced by Valproic Acid Combined with Maternal Deprivation: Sex-Specific Effects on Inflammation and Oxidative Stress. <i>Molecular Neurobiology</i> , 2024.

PPGCS – Artigos aceitos para publicação
CARBAJAL-TAMEZ M, MONDAY E, QUEVEDO J. Celebrating scientific curiosity: 75th anniversary of the unexpected way lithium revolutionized psychopharmacology. Trends Psychiatry Psychother, 2024.
POSSAMAI-DELLA T, PEPER-NASCIMENTO J, VARELA RB, DAMINELLI T, FRIES GR, CERETTA LB, JURUENA MF, QUEVEDO J, VALVASSORI SS. Exploring the impact of childhood maltreatment on epigenetic and brain-derived neurotrophic factor changes in bipolar disorder and healthy control. Eur Arch Psychiatry Clin Neurosci. 2024.
MATHIAS, KHIANY; MACHADO, RICHARD SIMON; TISCOSKI, ANITA DAL BÓ; DOS SANTOS, DAVID; LIPPERT, FABRICIO WEINHEIMER; COSTA, MAIARA AGUIAR; GONÇALVES, CINARA LUDVIG; GENEROSO, JAQUELINE SILVA; PROPHIRO, JOSIANE SOMARIVA; GIUSTINA, AMANDA DELLA; Petronilho, FabricialL-33 in Ischemic Stroke: Brain vs. Periphery. Inflammation. 2024.
MATHIAS, K.; MACHADO, R. S.; CARDOSO, T.; TISCOSKI, A. D. B.; KURSANCEW, A. C. S.; PROPHIRO, J. S.; GENEROSO, J. S.; PETRONILHO, F. Innate lymphoid cells in the brain: focus on ischemic stroke. Microvascular Research. 2024.
KURSANCEW, A. C. S.; FALLER, C. J.; BORTOLUZZI, D. P.; NIERO, L. B.; BRANDAO, B.; DANIELSKI, L. G.; PETRONILHO, F.; GENEROSO, J. S. Neuroinflammatory response in the Traumatic Brain Injury: An Update. Neurochemical Research. 2024.
JOAQUIM, L.; STEINER, B.; FARIAS, B.; MACHADO, R. S.; DANIELSKI, L. G.; MATHIAS, K.; STORK, S.; LANZARIN, E.; NOVAES, L.; BONFANTE, S.; GENEROSO, J. S.; ALANO, C. G.; LEMOS, I. S.; DOMINGUINI, D.; GIUSTINA, A. D.; CATALAO, C. H. R.; STRECK, E.; GIRIDHARAN, V. V.; DAL-PIZZOL, F.; BARICHELLO, T.; BITENCOURT, R. M.; PETRONILHO, F. Sepsis compromises post-ischemic stroke neurological recovery and is associated with sex differences. Life Sciences. 2024.
MATHIAS, K.; MACHADO, R. S.; CARDOSO, T.; TISCOSKI, A. D. B.; PIACENTINI, N.; PROPHIRO, J. S.; GENEROSO, J. S.; BARICHELLO, T.; PETRONILHO, F. The Blood-Cerebrospinal Fluid Barrier Dysfunction in Brain Disorders and Stroke: Why, How, What For?. NeuroMolecular Medicine. 2024.
DA ROSA, MARIA INÊS. Effects of resveratrol on the lipid profile of post-menopause women: systematic review and meta-analysis (Nutrition, Metabolism and Cardiovascular Diseases).
FAGUNDES, MÍRIAN ÍVENS; GALVANI, NATHALIA CORAL; DE-PIERI, ELLEN; LIMA, IGOR RAMOS; CORRÊA, MARIA EDUARDA ANASTÁCIO BORGES; CRUZ, LIDIANE ANASTÁCIO; DE ANDRADE, THIAGO ANTÔNIO MORETTI; CHÁVEZ-OLÓRTEGUI, CARLOS; SILVEIRA, PAULO CESAR LOCK; MACHADO-DE-ÁVILA, RICARDO ANDREZ. Ultrasound and Gold Nanoparticles Improve Tissue Repair for Muscle Injury Caused by Snake Venom. Ultrasound In Medicine And Biology, 2024.
LAGE, DANIELA P.; VALE, DANNIELE L.; MAIA, FABIANA A. G.; MARTINS, VÍVIAN T.; SILVA, MARCELA G. P.; GALVANI, NATHALIA C.; CARDOSO, MARIANA M.; MOREIRA, GABRIEL J. L.; SOMBRI, EDUARDA M.; FREITAS, CAMILA S.; PIMENTA, BRENO L.; FALCÃO, KAROLINA O. M.; DIAS, SAULO S. G.; BANDEIRA, RAQUEL S.; PEREIRA, ISABELA A. G.; TAVARES, GRASIELE S. V.; TEIXEIRA, ANTÔNIO L.; CHÁVEZ-FUMAGALLI, MIGUEL A.; ROATT, BRUNO M.; MACHADO-DE-ÁVILA, RICARDO A.; <i>et.al.</i> Preclinical evaluation of immunogenicity and protective efficacy of a recombinant chimeric protein vaccine against visceral leishmaniasis. Parasitology, 2024.
LEMONS, ISABELA DA SILVA; ALANO, CAROLINA GIASSI; CANARIM, RAFAEL ORESTES; DE PIERI, ELLEN; BOTELHO, MARIA EDUARDA MENDES; RIBEIRO, CATHARINA DE BEM; EFFTING, PAULINE SOUZA; MACHADO-DE-ÁVILA, RICARDO ANDREZ; RÉUS, GISLAINE ZILLI; LEIPNITZ, GUILHIAN; STRECK, EMILIO LUIZ. Donepezil treatment mitigates cholinergic system alterations, oxidative stress, neuroinflammation and memory impairment induced by branched-chain amino acid administration in rats. Behavioural Brain Research, 2024.
CÂMARA, RAQUEL S.B.; PEREIRA, ISABELA A.G.; LAGE, DANIELA P.; VALE, DANNIELE L.; LUDOLF, FERNANDA; GALVANI, NATHÁLIA C.; FREITAS, CAMILA S.; OLIVEIRA-DA-SILVA, JOÃO A.; ASSIS, BÁRBARA P.N.; CHAVES, ANA T.; GIUSTA, MÁRIO S.; TAVARES, GRASIELE S.V.; PEREIRA, CÉSAR N.; GALDINO, ALEXSANDRO S.; TUPINAMBÁS, UNAÍ; CHÁVEZ-FUMAGALLI, MIGUEL A.; PASCOAL, VANESSA P.M.; ELLER, MARCELA T.C.; DA COSTA ROCHA, MANOEL O.; MACHADO DE ÁVILA, R.A.; <i>et.al.</i> Comparison of urine and serum IgG detection ELISA for tegumentary leishmaniasis diagnosis and prognosis. Immunobiology, 2024.
RODRIGUES UGGIONI, MARIA LAURA; RONSANI, LETICIA; MOTTA, SOPHIA; DENONI JÚNIOR, JOÃO CARLOS; MARÇAL, FERNANDA; DAGOSTIN FERRAZ, SARAH; DA ROSA, MARIA INÊS; COLONETTI, TAMY. Effects of resveratrol on the lipid profile of post-menopause women: systematic review and meta-analysis. Nutrition Metabolism And Cardiovascular Diseases, 2024.

PPGCS – Artigos aceitos para publicação
GAMBA, GUILHERME; COLONETTI, TAMY; UGGIONI, MARIA LAURA RODRIGUES; ELIBIO, LAURA UGGIONI; BALBINOT, EDUARDA LETÍCIA; HEINZEN, REBECA; MACEDO, ANA CRISTINA LACERDA; GRANDE, ANTONIO JOSÉ; DA ROSA, MARIA INÊS. Gut microbiota and breast cancer: systematic review and meta-analysis. Breast Cancer, 2024.

Fonte: PPGCS (2024)

Quadro 569 – PPGCS: Livros e capítulos de livros publicado em 2024

PPGCS – Livros e capítulos de livros
PETRONILHO, F. The role and function of specialized blood-neuronal barriers: blood-CSF, blood-retinal, blood-spinal cord, blood-labyrinth, blood-nerve, and BBB barriers. Neurobiology of Infectious Diseases. 1ed.: Elsevier.
RÉUS, GISLAINE Z.; MANOSSO, LUANA M.; BOTELHO, MARIA EDUARDA M.; ARENT, CAMILA O.; Pedro, Lucas C.; Quevedo, João. Neuroprotection induced by neurotrophic factors. Natural Molecules in Neuroprotection and Neurotoxicity. 1ed.: Elsevier, 2024, v. 1, p. 635-659.
RÉUS, G. Z.; VILLAPOL, S.; BARICHELLO, T.. The role of the microbiota-gut-brain axis on the neurobiology of infectious diseases. In: Tatiana Barichello; Rodrigo Hasbun; Felipe Dal-Pizzol. (Org.). Neurobiology of Infectious Diseases. 1ed.San Diego: Elsevier, 2024, v. 1, p. 41-48.
QUEVEDO J, BRUNONI AR, HAMANI C. Interventional Psychiatry Road to Novel Therapeutics. 1st Edition. Elsevier: Academic Press. 600p, 2024.
ASIR B, BOSCUCCI A, FENOY AJ, QUEVEDO J. Deep Brain Stimulation (DBS) in Treatment-Resistant Depression (TRD): Hope and Concern. Adv Exp Med Biol. 1456:161-186, 2024.
GENEROSO, J. S.; FALLER, C. J.; DOMINGUINI, D.; CERETTA, L.; DAL-PIZZOL, F.; HASBUN, R.; BARICHELLO, T.. Brain infections, Encephalitis, and meningitis: Streptococcus agalactiae In: Brain infections, Encephalitis, and meningitis: Streptococcus agalactiae, ed.1. : Elsevier, 2024, v.1, p. 153 - 166.
DANIELSKI, LUCINÉIA GAINSKI; RICHARDS, T.; ZHANG, V.; GENEROSO, J. S.; DAL-PIZZOL, F.; BARICHELLO, T.; HASBUN, R.. Brain infections, encephalitis and meningitis: Streptococcus pneumoniae In: Brain infections, encephalitis and meningitis: Streptococcus pneumoniae, ed.1. : Elsevier, 2024, v.1, p. 115 - 137.
SILVEIRA, PAULO CESAR LOCK. The use of gold nanoparticles in the treatment of neurodegenerative diseases - ISBN/ISSN 9780443190612
BARICHELLO T. Neurobiology of Infectious Diseases. Academic Press; 1ª edição (6 dezembro 2024). ISBN: 978-0443191305

Fonte: PPGCS (2024)

Quadro 570 – Resumos publicados em anais de eventos em 2024

PPGCS – Resumos publicados em anais de eventos
COLONETTI, N. S.; SILVA, G. C.; FERNANDES, G. Z.; BITENCOURT, R. M.; GONÇALVES, C. L.. Avaliação dos efeitos do canabidiol sob parâmetros comportamentais em um modelo animal de transtorno do espectro autista. In: III Congresso Brasileiro de Psicologia Baseada em Evidências, 2024, Belo Horizonte. III Congresso Brasileiro de Psicologia Baseada em Evidências, 2024.
FERNANDES, G. Z.; CARVALHO, M. O.; ALVES, A. B.; COSTA, M. A.; FERNANDES, M. Z.; GONÇALVES, C. L.. Relato de caso - pneumatização da concha nasal inferior. In: 54º congresso brasileiro de otorrinolaringologia e cirurgia cérvico-facial, 2024, Florianópolis. 54º Congresso Brasileiro De Otorrinolaringologia e Cirurgia Cérvico-Facial, 2024.
PELEGRINI, L.; EBS, M. F. P.; DAROS, F. S.; VIANA, G. L.; COSTA, M. A.; BOLAN, S. J.; REZENDE, V. L.; DAL-BO, A.; GONÇALVES, C. L.. EFEITOS COMPORTAMENTAIS DE LIPOSSOMAS CARREGADOS COM RESVERATROL EM UM MODELO ANIMAL DE AUTISMO. In: XV Jornada Acadêmica de Psicologia UNESC: 25 Anos do Curso de Psicologia UNESC - Que Identidade Estamos Formando? 2024, Criciúma. XV Jornada Acadêmica de Psicologia UNESC: 25 Anos do Curso de Psicologia UNESC - Que Identidade Estamos Formando?, 2024.
COLONETTI, N. S.; EBS, M. F. P.; ALVES, A. B.; GONÇALVES, C. L. Efeitos do tratamento com N-acetilcisteína intranasal em um modelo animal de transtorno do espectro autista. In: V congresso Ibero-Americano de humanidade, ciências e educação: vidas em risco e crise climática, 2024, Criciúma. V congresso Ibero-Americano de humanidade, ciências e educação: vidas em risco e crise climática, 2024.

PPGCS – Resumos publicados em anais de eventos
COLONETTI, N. S.; GONÇALVES, C. L.; SOARES, P. Cuidando de quem cuida: atenção e assistência a familiares de indivíduos com transtorno do espectro autista. In: XV Jornada Acadêmica de Psicologia UNESC: 25 Anos do Curso de Psicologia UNESC - Que Identidade Estamos Formando?, 2024, Criciúma. XV Jornada Acadêmica de Psicologia UNESC: 25 Anos do Curso de Psicologia UNESC - Que Identidade Estamos Formando?, 2024.
MACHADO, A. D.; EBS, M. F. P.; FERNANDES, G. Z.; DAROS, F. S.; ALVES, A. B.; BOLAN, S. J.; COSTA, M. A.; REZENDE, V. L.; GONÇALVES, C. L. EFEITOS COMPORTAMENTAIS DO TRATAMENTO COM N-ACETILCISTEÍNA INTRANASAL EM UM MODELO ANIMAL DE TRANSTORNO DO ESPECTRO AUTISTA. In: XV Jornada Acadêmica de Psicologia UNESC: 25 Anos do Curso de Psicologia UNESC - Que Identidade Estamos Formando?, 2024, Criciúma. XV Jornada Acadêmica de Psicologia UNESC: 25 Anos do Curso de Psicologia UNESC - Que Identidade Estamos Formando?, 2024.
VIANA, G. L.; FERNANDES, G. Z.; MAIOCHI, E.; GONÇALVES, C. L. Avaliação dos efeitos do canabidiol sob parâmetros bioquímicos em um modelo animal de transtorno do espectro autista. In: V congresso Ibero-Americano de humanidade, ciências e educação: vidas em risco e crise climática, 2024, Criciúma. V congresso Ibero-Americano de humanidade, ciências e educação: vidas em risco e crise climática, 2024.
COLONETTI, N. S.; VICTOR, P. S. S.; GONCALVES, C. L. Cuidando de quem cuida: atenção e assistência a familiares de indivíduos com transtorno do espectro autista. XV Semana de Ciência e Tecnologia, 2024
DAROS, F. S.; REZENDE, V. L.; COSTA, M. A.; BOLAN, S. J.; Ebs, M. F. P.; COLONETTI, N. S.; NASCIMENTO NETO, G. J. S.; DAL-BO, A. G.; GONCALVES, C. L. Efeito do resveratrol acoplado a lipossomas sob parâmetros de estresse oxidativo no córtex cerebral de um modelo animal de transtorno do espectro autista. XV Semana de Ciência e Tecnologia, 2024
NASCIMENTO NETO, G. J. S.; COLONETTI, N. S.; COSTA, M. A.; REZENDE, V. L.; DAROS, F. S.; GONCALVES, C. L. Protocolo de atendimento pré-hospitalar para pessoas com transtorno do espectro autista. XV Semana de Ciência e Tecnologia, 2024
SOUZA, G. S.; Ebs, M. F. P.; REZENDE, V. L.; COSTA, M. A.; BOLAN, S. J.; DAROS, F. S.; COLONETTI, N. S.; DAL-BO, A. G.; GONCALVES, C. L. Potencial terapêutico de lipossomas carregados com resveratrol sob parâmetros comportamentais em um modelo animal de transtorno do espectro autista. XV Semana de Ciência e Tecnologia, 2024
GERMANO LAPA VIANA; SOFIA JANUÁRIO BOLAN; WILLIAN DOS SANTOS HORACIO; ROSIANE RONCHI NASCIMENTO COSTA; MARIA FERNANDA PEDRO EBS; MAIARA DE AGUIAR DA COSTA; GUSTAVO ZANETTE FERNANDES; VICTÓRIA LINDEN DE REZENDE. Efeito da suplementação com arthrospira platensis (nordst.) sob parâmetros de estresse oxidativo no córtex posterior em um modelo animal de transtorno do espectro do autismo. XV Semana de Ciência e Tecnologia, 2024
MACHADO, A.; EBS, M. F.; FERNANDES, G. Z.; DARÓS, F. DA S.; ALVES, A. S. B.; BOLAN, S. J.; COSTA, M. DE A. DA; REZENDE, V. L. DE; GONÇALVES, C. L. Efeito do tratamento com n-acetilcisteína intranasal em um modelo animal de transtorno do espectro autista. XV Semana de Ciência e Tecnologia, 2024
MARIA FERNANDA PEDRO EBS; FLÁVIA DA SILVA DARÓS; GERMANO LAPA VIANA; MARIA JULIA FERRO; GISELI DA SILVA; MAIARA DE AGUIAR DA COSTA; SOFIA JANUÁRIO BOLAN; ALEXANDRE GONÇALVES DAL-BÓ, CINARA LUDVIG GONÇALVES. Potencial terapêutico de lipossomas acoplados ao resveratrol sob parâmetros de estresse oxidativo em um modelo animal de autismo. XV Semana de Ciência e Tecnologia, 2024
MARIA JÚLIA FERRO SPILLERE; SOFIA JANUÁRIO BOLAN; WILLIAN DOS SANTOS HORACIO; ROSIANE RONCHI NASCIMENTO COSTA; MARIA FERNANDA PEDRO EBS; MAIARA DE AGUIAR DA COSTA; VICTÓRIA LINDEN DE REZENDE; FLAVIA DA SILVA DARÓS; CINARA LUDVIG GONÇALVES. Avaliação dos efeitos da suplementação com arthrospira platensis (nordst.) sob parâmetros comportamentais em um modelo animal de transtorno do espectro do autismo. XV Semana de Ciência e Tecnologia, 2024
PELEGRINI, L.; EBS, M. F.; FERNANDES, G. Z.; DARÓS, F. DA S.; ALVES, A. S. B.; BOLAN, S. J.; COSTA, M. DE A. DA; REZENDE, V. L. DE; GONÇALVES, C. L. Efeito comportamental do tratamento com n-acetilcisteína intranasal em um modelo animal de transtorno do espectro autista. XV Semana de Ciência e Tecnologia, 2024
STRECK, EMILIO L.; LEMOS, I. S.; DA SILVA, GUILHERME LODETTI; DONDOSSOLA, E. R.; RICO, EDUARDO P.. Melatonina melhora parâmetros comportamentais e de estresse oxidativo em peixes-

PPGCS – Resumos publicados em anais de eventos
zebra submetidos a altas doses de leucina. In: VIII Simpósio Zebrafish como Modelo Animal de Pesquisa, 2024, Minas Gerais. Caderno de Resumos, 2024
TEIXEIRA, A. G.; FARIAS, S.C.A.; PIERI, K.; LODETTI, GUILHERME; ENDLER, A. T.; RICO, EDUARDO. Estratégia de nanoencapsulamento da ceftriaxona a base de óleo essencial de bergamota em um modelo animal de exposição prolongada ao etanol. 2024.
ENDLER, A. T.; FARIAS, S.C.A.; PIERI, K.; TEIXEIRA, A. G.; LODETTI, GUILHERME; RICO, EDUARDO. Ceftriaxona nanoencapsulada modula parâmetros neuroquímicos frente ao modelo de exposição repetida ao etanol. 2024.
RICO, EDUARDO. Repeated exposure to ethanol alters memory acquisition and neurotransmission parameters in zebrafish brain. 2024.
ROSO, M. G.; RICO, EDUARDO; CUSTODIO, M. C.; TORRES, F. T.; PEREIRA, W. D.; SERAFIM, P.; CANDIDO, A. C. B.. Reflexões e Conscientização acerca do Álcool e outras Drogas no Contexto Educacional: Reflexões das atividades de um conjunto de ações interventivas do projeto GEPEAD.. 2024.
PETRONILHO, F. Efeitos comportamentais na memória de curto e longo prazo na sepse pós-acidente vascular cerebral isquêmico: um estudo pré-clínico. In: Xv Semana De Ciência E Tecnologia, 2024, Criciúma. Xv Semana De Ciência E Tecnologia, 2024.
PETRONILHO, F. Potencialização da inflamação hipotalâmica na sepse após acidente vascular cerebral isquêmico experimental. In: Xv Semana De Ciência E Tecnologia, 2024. Xv Semana De Ciência E Tecnologia, 2024.
PETRONILHO, F. O óleo de espectro completo da planta Cannabis sativa rico em Canabidiol protege a interface intestino-órgãos periféricos após o acidente vascular cerebral isquêmico experimental. In: XV Semana De Ciência E Tecnologia, 2024, Criciúma. Xv Semana De Ciência E Tecnologia, 2024.
PETRONILHO, F. Sepsis secondary to ischemic stroke results in sex-dependent potentiation of hypothalamic inflammation in rats. In: XXXI Congresso Brasileiro de Neurologia, 2024, São Paulo. XXXI Congresso Brasileiro de Neurologia, 2024.
PETRONILHO, F. Influência do Sexo nas Interações entre Diabetes e Acidente Vascular Cerebral Isquêmico: Um Estudo Pré-Clínico. In: V Simpósio Do Envelhecimento, 2024, Criciúma. V Simpósio Do Envelhecimento, 2024.
PETRONILHO, F. A influência da infecção na potencialização do estresse oxidativo cerebral após acidente vascular isquêmico experimental. In: V Simpósio Do Envelhecimento, 2024, Criciúma. V Simpósio Do Envelhecimento, 2024.
PETRONILHO, F. Impacto do Diabetes Mellitus no desfecho do Acidente Vascular Cerebral Isquêmico: uma análise molecular e comparativa do córtex pré-frontal em machos e fêmeas. In: Congresso Médico Acadêmico do Estado do Rio Grande do Norte - CoMAERN, 2024, Mossoró. Congresso Médico Acadêmico do Estado do Rio Grande do Norte - CoMAERN, 2024.
PETRONILHO, F. Case report: cortical blindness in a case of contrast-induced encephalopathy. In: xxxi Congresso Brasileiro de Neurologia, 2024, São Paulo. XXXI Congresso Brasileiro de Neurologia, 2024.
PETRONILHO, F. Interventional neuroradiology: epidemiological profile and clinical outcomes in southern santa catarina. In: XXXI Congresso Brasileiro de Neurologia, 2024, São Paulo. XXXI Congresso Brasileiro de Neurologia, 2024.
PETRONILHO, F. Influence of ischemic stroke on intestinal permeability and systemic immune response: a preclinical study. In: XXXI Congresso Brasileiro de Neurologia, 2024, São Paulo. XXXI Congresso Brasileiro de Neurologia, 2024.
PETRONILHO, F. Impacts of maternal immune activation on neuroinflammation in adult offspring after sepsis: an experimental study. In: XXXI Congresso Brasileiro de Neurologia, 2024, São Paulo. XXXI Congresso Brasileiro de Neurologia, 2024.
PETRONILHO, F. The impact of sex differences on the systemic consequences of diabetes associated with ischemic stroke: a preclinical study. In: XXXI Congresso Brasileiro de Neurologia, 2024, São Paulo. XXXI Congresso Brasileiro de Neurologia, 2024.
PETRONILHO, F. Influência da ativação do Inflamassoma NLRP3 na disfunção cognitiva pós-operatório em ratos idosos. In: XV Jornada Acadêmica de Psicologia UNESC, 2024, Criciúma. XV Jornada Acadêmica de Psicologia UNESC, 2024.
PETRONILHO, F. Efeito do canabidiol na permeabilidade intestinal e imunodepressão periférica após modelo animal de acidente vascular cerebral isquêmico. In: Ibero-Americano: Vidas em Risco e Crise Climática, 2024, Criciúma. Ibero-Americano: Vidas em Risco e Crise Climática, 2024.

PPGCS – Resumos publicados em anais de eventos
PETRONILHO, F. Avaliação da diferença entre o sexo sobre o diabetes associado ao acidente vascular cerebral isquêmico: um estudo pré-clínico. In: Ibero-Americano: Vidas em Risco e Crise Climática, 2024, Criciúma. Ibero-Americano: Vidas em Risco e Crise Climática, 2024.
RÉUS, G. Z.; ZANATA, A. B.; OSTERMANN, B. A. E.; SILVA, R. H.; ARENT, C. O.; AMBONI, G.; PEDRO, L. C.; MACIEL, A. L.; BERTOLLO, A. G.; DALLAGNOL, C.; BRIGHENTI, M. E.; CERETTA, L. B.; IGNACIO, Z. M.; QUEVEDO, J.. Psychosocial functioning and the correlation with psychiatric disorders in the COVID-19 pandemic: a multicentric cohort study. In: Congress on Brain, Behavior and Emotions, 2024, Rio de Janeiro. Congress on Brain, Behavior and Emotions, 2024.
NIERO, F. S.; SANTOS, L. N.; MARTINELLO, N. S.; RIBEIRO, C. B.; LEONARDO, L. M.; PEDRO, L. C.; DANIELSKI, L. G.; PETRONILHO, F.; RÉUS, G. Z.. Efeitos das alterações dos ritmos biológicos em parâmetros comportamentais, inflamatórios e de estresse oxidativo em ratos machos e fêmeas. In: Congress on Brain, Behavior and Emotions, 2024, Rio de Janeiro. Congress on Brain, Behavior and Emotions, 2024.
SANTOS, L. N.; NIERO, F. S.; MAXIMIANO, B. C. M.; PEREIRA, M. M. K.; SILVA, R. H.; ARENT, C. O.; AMBONI, G.; PEDRO, L. C.; BERTOLLO, A. G.; CORTEZ, A. D.; MEDEIROS, J.; MOREIRA, F. P.; QUEVEDO, J.; CERETTA, L. B.; IGNACIO, Z. M.; CARDOSO, T. A.; RÉUS, G. Z.. Biological rhythms and psychiatric symptoms in COVID-19 individuals: a cross-sectional multicentric study. In: Congress on Brain, Behavior and Emotions, 2024, Rio de Janeiro. Congress on Brain, Behavior and Emotions, 2024.
PEDRO, L. C.; MACIEL, L. R.; NIERO, F. S.; SANTOS, L. N.; RODRIGUES, C. A.; MARTINELLO, N. S.; RIBEIRO, C. B.; ANDRE, M. C.; QUEVEDO, J.; DANIELSKI, L. G.; GAVA, FERNANDA F.; PETRONILHO, F.; DA SILVA, LUCIANO ACORDI; RÉUS, G. Z.. Efeitos de exercícios de intensidade moderada e alta sobre parâmetros comportamentais e de estresse oxidativo em ratos machos e fêmeas submetidos a estresse precoce. In: Congress on Brain, Behavior and Emotions, 2024, Rio de Janeiro. Congress on Brain, Behavior and Emotions, 2024.
ARENT, CAMILA O.; RECCO, K. C. C.; MACHADO, K. M. S. H.; SILVA, R. H.; AMBONI, G.; PEDRO, L. C.; NIERO, F. S.; SANTOS, L. N.; BORBA, L. A.; BAGATINI, M. D.; OLIVEIRA, G. G.; SILVA, A. P.; MINGOTI, M. E. D.; IGNACIO, Z. M.; GAVA, FERNANDA F.; PETRONILHO, F.; CERETTA, L. B.; CARDOSO, T. A.; RÉUS, G. Z.; QUEVEDO, J.; et.al. COVID-19, anxiety, and body mass index increase leptin levels: a cross-sectional multicentric study. In: Congress on Brain, Behavior and Emotions, 2024, Rio de Janeiro. Congress on Brain, Behavior and Emotions, 2024.
SILVA, E.; PEDRO, L. C.; NIERO, F. S.; SANTOS, L. N.; IGNACIO, Z. M.; CERETTA, L. B.; AMBONI, G.; STURMER, A.; RÉUS, G.Z.. Preditores de depressão na pandemia da COVID-19: um estudo de coorte prospectivo. In: XV Jornada Acadêmica de Psicologia UNESC, 2024, Criciúma. XV Jornada Acadêmica de Psicologia UNESC, 2024.
SANTOS, L. N.; NIERO, FLÁVIA S.; MAXIMIANO, B. C. M.; PEREIRA, M. M. K.; SILVA, RITELE H.; ARENT, CAMILA O.; AMBONI, GRAZIELA; PEDRO, LUCAS C.; BERTOLLO, AMANDA GOLLO; CORTEZ, A. D.; DE MEDEIROS, J; MOREIRA, F. P.; QUEVEDO, J.; CERETTA, LUCIANE B.; IGNÁCIO, ZULEIDE M.; CARDOSO, TAIANE A.; RÉUS, G. Z. Biological rhythms and psychiatric symptoms in COVID-19 individuals: a cross-sectional multicentric study. In: Congress on Brain, Behavior and Emotions, 2024, Rio de Janeiro. Abstract Book of Congress on Brain, Behavior and Emotions. 2024,
ARENT, C. O.; RECCO, KELEN C. C.; MACHADO, KARYNNE M. S. H.; SILVA, RITELE H.; AMBONI, G.; PEDRO, LUCAS C.; NIERO, FLÁVIA S.; SANTOS, L.; BORBA, LAURA A.; BAGATINI, MARGARETE D.; RÉUS, G. Z.; QUEVEDO, J. COVID-19, anxiety, and body mass index increase leptin levels: a cross-sectional multicentric study. In: Congress on Brain, Behavior and Emotions. In: Congress on Brain, Behavior and Emotions, 2024, Rio de Janeiro. Abstract Book of Congress on Brain, Behavior and Emotions. 2024,
CORDEIRO, RAFAELA C.; DA SILVA, FRANCISCO ELICLÉCIO RODRIGUES; ASIR, BASHAR; ZUNTA-SOARES, G; FENOY, A J; SOARES, J C; QUEVEDO, J. Deep Brain Stimulation for Treatment-Resistant Depression Changes Plasma Metabolic Markers. In: Society of Biological Psychiatry Annual Meeting, 2024, Austin, TX. Biological Psychiatry. 2024, v.95, p.S161
PEDRO, LUCAS C.; MACIEL, AMANDA L.; NIERO, FLÁVIA S.; SANTOS, L. N.; RODRIGUES, C. A.; MARTINELLO, NICOLLY S.; RIBEIRO, C. B.; ANDRE, M. C.; QUEVEDO, JOÃO; DANIELSKI, LUCINEIA G.; GAVA, FERNANDA F; PETRONILHO, FABRICIA; SILVA, L. A.; RÉUS, G. Z. Efeitos de exercícios de intensidade moderada e alta sobre parâmetros comportamentais e de estresse oxidativo em ratos machos e fêmeas submetidos a estresse precoce. In: Congress on Brain, Behavior and Emotions, 2024, Rio de Janeiro. Abstract Book of Congress on Brain, Behavior and Emotions. 2024,

PPGCS – Resumos publicados em anais de eventos
DELLA, T. S. P.; PEPPER-NASCIEMENTO, JEFTÉ; VARELA, ROGER; DAMINELLI, THIANI; FRIES, G R; CERETTA, L. B.; QUEVEDO, J. L.; VALVASSORI, SAMIRA S. Exploring the relationship between childhood trauma and epigenetic alterations in bipolar disorder. In: 37th ECNP Congress 2024, 2024, Milan, Italy. European Neuropsychopharmacology. 2024,
DA SILVA, FRANCISCO ELICLÉCIO RODRIGUES; CORDEIRO, RAFAELA C.; ZUNTA-SOARES, G; SOARES, J C; QUEVEDO, J. L.; SCAINI, G. Heightened Circulating Levels of Inflammatory Cytokines in Adolescents with Familial Susceptibility to Bipolar Disorder. In: 2024 Society of Biological Psychiatry Annual Meeting, 2024, Austin, TX. Biological Psychiatry. 2024, v.95, p.S139
AGUIAR-GERALDO, JORGE M.; POSSAMAI-DELLA, TAISE; CARARO, JOSÉ H; MACHADO-LAU-REANO, MARIA LUÍSA; VITORETI-VARGAS, A.; HILSENDEGER, AMANDA; QUEVEDO, J.; VALVASSORI, S S. Lithium protects against inflammation but not alters behavioral changes induced by prenatal stress in the offspring. In: XXXVII Reunião Anual da FeSBE, 2024, Buzios, RJ. Abstract Book of FeSBE. 2024,
DA SILVA, FRANCISCO ELICLÉCIO RODRIGUES; CORDEIRO, RAFAELA C.; TAMEZ, M. C.; FARAG, M.; ZUNTA-SOARES, G; FENOY, A J; SOARES, J C; SCAINI, G; QUEVEDO, J. L. Peripheral mitochondrial changes to superolateral medial forebrain bundle deep brain stimulation for treatment-resistant depression. In: NNDC 2024 Annual Conference, 2024, Salt Lake City, Utah. Abstract Book of NNDC. 2024,
AVINA, F. C.; DA SILVA, FRANCISCO ELICLÉCIO RODRIGUES; CORDEIRO, RAFAELA C.; ASIR, BASHAR; ZUNTA-SOARES, G; SOARES, J C; SCAINI, G; QUEVEDO, J. L. Plasma Levels of FGF21 and GDF15 are Elevated in Patients With Bipolar and Treatment-Resistant Depression. In: 2024 Society of Biological Psychiatry Annual Meeting, 2024, Austin, TX. Biological Psychiatry. 2024, v.95, p.S212
RÉUS, G. Z.; ZANATA, A. B.; OSTERMANN, B. A.; SILVA, R. H.; ARENT, CAMILA O.; AMBONI, GRAZIELA; PEDRO, LUCAS C.; MACIEL, AMANDA; BERTOLLO, AMANDA G.; DALLAGNOL, CLAUDIA; BRIGHENTI, MARTA ELISA; CERETTA, LUCIANE B.; IGNÁCIO, ZULEIDE M.; QUEVEDO, J. Psychosocial functioning and the correlation with psychiatric disorders in the COVID-19 pandemic: a multicentric cohort study. In: Congress on Brain, Behavior and Emotions, 2024, Rio de Janeiro. Abstract Book of Congress on Brain, Behavior and Emotions. 2024.
FALLER, C. J.; KURSANCEW, A. C. S.; PIVA, E. M.; BRANDAO, B.; MARCON, B.; GOULART, B.; GENEROSO, J. S.. A ativação do NLRP3 contribui para o dano da memória em um modelo experimental de meningite pneumocócica In: XV Semana de Ciência e Tecnologia, 2024, Criciúma. Anais da XV Semana de Ciência e Tecnologia 2024
GOULART, B.; FALLER, C. J.; BRANDAO, B.; KURSANCEW, A. C. S.; PIVA, E. M.; MARCON, B.; GENEROSO, J. S.. Ativação microglial in vivo observada através do TSPO-PET 24 horas após meningite pneumocócica experimental In: XV Semana de Ciência e Tecnologia, 2024, Criciúma. Anais da XV Semana de Ciência e Tecnologia, 2024
PIVA, E. M.; MARCON, B.; KURSANCEW, A. C. S.; FALLER, C. J.; IBRAHIM, T. L. P.; JAQUES, E.; GENEROSO, J. S.. Correlação entre a atividade do sistema glinfático e prejuízo cognitivo em modelo animal de meningite pneumocócica In: Ibero-Americano: Vidas em Risco e Crise Climática, 2024, Criciúma. Anais do Ibero-Americano: Vidas em Risco e Crise Climática 2024
MARCON, B.; MACIEL, P. M.; KURSANCEW, A. C. S.; FALLER, C. J.; BRANDAO, B.; PIVA, E. M.; IBRAHIM, T. L. P.; GENEROSO, J. S.. Dano cognitivo pelo Receptor para Produtos Finais de Glicação Avançada (RAGE) após meningite pneumocócica experimental In: XV Semana de Ciência e Tecnologia, 2024, Criciúma. Anais da XV Semana de Ciência e Tecnologia 2024
BRANDAO, B.; PIVA, E. M.; STUDNICKA, N.; NOETZOLD, J. T.; MARCON, B.; STONOGA, S. B.; GENEROSO, J. S.. Deposição de Beta amiloide, dano cognitivo, e disfunção do sistema glinfático após meningite pneumocócica In: Ibero-Americano: Vidas em Risco e Crise Climática, 2024, Criciúma. Anais do Ibero-Americano: Vidas em Risco e Crise Climática 2024
BRANDAO, B.; JAQUES, E.; PIVA, E. M.; NOETZOLD, J. T.; KURSANCEW, A. C. S.; FALLER, C. J.; GENEROSO, J. S.. Efeitos de um peptídeo inibidor de IL-1B na prevenção do dano neurológico após meningite pneumocócica experimental In: XV Semana de Ciência e Tecnologia da Unesc, 2024, Criciúma. Anais da XV Semana de Ciência e Tecnologia da Unesc 2024
GENEROSO, J. S.; DANIELSKI, L. G.. GT65 - Neurologia em Foco: Pesquisa, Inovação e Avanços In: Ibero-Americano: Vidas em Risco e Crise Climática, 2024, Anais do Ibero-Americano: Vidas em Risco e Crise Climática 2024
KURSANCEW, A. C. S.; FALLER, C. J.; BRANDAO, B.; NOETZOLD, J. T.; DUARTE, N. G.; MACIEL, P. M.; GENEROSO, J. S.. Inflamação exacerbada pela ativação do inflamassoma NLRP3 contribui para o dano de memória em modelo experimental de meningite pneumocócica In: Ibero-Americano:

PPGCS – Resumos publicados em anais de eventos
Vidas em Risco e Crise Climática, 2024, Criciúma. Anais do Ibero-Americano: Vidas em Risco e Crise Climática 2024
KURSANCEW, A. C. S.; FALLER, C. J.; BRANDAO, B.; PIVA, E. M.; MARCON, B.; IBRAHIM, T. L. P.; STONOGA, S. B.; GENEROSO, J. S.. Meningite pneumocócica experimental ocasiona disfunção do sistema glinfático, aumento da deposição de proteína beta-amiloide e alteração cognitiva In: XV Semana de Ciência e Tecnologia, 2024, Criciúma. Anais da XV Semana de Ciência e Tecnologia 2024
Balbino, G.G.G; KURSANCEW, A. C. S.; BARICHELLO, T.; GIRIDHARAN, V. V.; GENEROSO, J. S.; DOMINGUINI, D.; JORNADA, L. K.. Neuroinflamação associada a disfunção do sistema glinfático em meningite pneumocócica induzida em modelo animal In: XLI Congresso Brasileiro de Psiquiatria, 2024, Brasília. Anais do XLI Congresso Brasileiro de Psiquiatria 2024
JORNADA, L. K.; GIRIDHARAN, V. V.; GENEROSO, J. S.; Abreu, L.A.; PETRONILHO, F.; BARI-CHELLO, T.; KURSANCEW, A. C. S.. Neuroinflamação induzida pela micrógila ativada e comportamento cognitivo: um estudo em modelo animal pós meningite In: XLI Congresso Brasileiro de Psiquiatria, 2024, Brasília. Anais do XLI Congresso Brasileiro de Psiquiatria 2024
JAQUES, E.; KURSANCEW, A. C. S.; FALLER, C. J.; BRANDAO, B.; PIVA, E. M.; MARCON, B.; IBRAHIM, T. L. P.; GOULART, B.; GENEROSO, J. S.. Relação entre comprometimento cognitivo e neuroinflamação após meningite pneumocócica experimental In: XV Semana de Ciência e Tecnologia, 2024, Criciúma. Anais da XV Semana de Ciência e Tecnologia 2024
PIVA, E. M.; FALLER, C. J.; KURSANCEW, A. C. S.; BRANDAO, B.; GENEROSO, J. S.. Sistema glinfático disfuncional causa acúmulo de produto bacteriano no líquido cefalorraquidiano durante a meningite pneumocócica In: XV Semana de Ciência e Tecnologia, 2024, Criciúma. Anais da XV Semana de Ciência e Tecnologia 2024
SILVEIRA, PAULO CESAR LOCK. Respostas bioquímicas e comportamentais de adultos com obesidade expostos a diferentes métodos de treinamento físico - https://www.even3.com.br/anais/47sice/907231-respostas-bioquimicas-e-comportamentais-de-adultos-com-obesidade-expostos-a-diferentes-metodos-de-treinamento-fis/
SILVEIRA, PAULO CESAR LOCK. Efeitos da associação entre a fotobiomodulação e nanopartículas lipídicas ligadas ao ácido hialurônico em modelo de lesão epitelial - https://www.even3.com.br/anais/sct2023/678912-efeitos-da-associacao-entre-a-fotobiomodulacao-e-nanoparticulas-lipidicas-ligadas-ao-acido-hialuronico-em-modelo-/
SILVEIRA, PAULO CESAR LOCK. Ultrassom pulsado de baixa intensidade transcraniano associado as nanopartículas de ouro no tratamento de um modelo de doença de alzheimer - https://www.even3.com.br/anais/sct2023/676237-ultrassom-pulsado-de-baixa-intensidade-transcraniano-associado-as-nanoparticulas-de-ouro-no-tratamento-de-um-mode/
SILVEIRA, PAULO CESAR LOCK. Relação do treinamento combinado com composição corporal, força dos membros inferiores e saúde mental de mulheres em sobrepeso e obesidade - https://www.even3.com.br/anais/sct2023/686625-relacao-do-treinamento-combinado-com-composicao-corporal-forca-dos-membros-inferiores-e-saude-mental-de-mulheres/
SILVEIRA, PAULO CESAR LOCK. Plasma rico em plaquetas e peptídeo inibidor de IL-1 β atenuam o processo inflamatório de lesão muscular em ratos wistar - https://www.even3.com.br/anais/sct2023/675607-plasma-rico-em-plaquetas-e-peptideo-inibidor-de-il-1-atenuam-o-processo-inflamatorio-de-lesao-muscular-em-ratos-
SILVEIRA, PAULO CESAR LOCK. O tratamento com nanopartículas de ouro reduzidas com curcuma atenua os efeitos da reserpina em um modelo animal de doença de parkinson - https://www.even3.com.br/anais/sct2023/675779-o-tratamento-com-nanoparticulas-de-ouro-reduzi-das-com-curcumina-atenua-os-efeitos-da-reserpina-em-um-modelo-anima/
SILVEIRA, PAULO CESAR LOCK. Eficácia de diferentes frequências de exercício moderado em esteira no tratamento de um modelo químico de osteoartrite em ratos wistar - https://www.even3.com.br/anais/sct2023/674985-eficacia-de-diferentes-frequencias-de-exercicio-moderado-em-esteira-no-tratamento-de-um-modelo-quimico-de-osteoar/
SILVEIRA, PAULO CESAR LOCK. Efeito de um peptídeo inibidor de IL-1 β associado à fotobiomodulação no reparo tecidual de feridas diabéticas - https://www.even3.com.br/anais/sct2023/676908-efeito-de-um-peptideo-inibidor-de-il-1-associado-a-fotobiomodulacao-no-reparo-tecidual-de-feridas-diabeticas
SILVEIRA, PAULO CESAR LOCK. Diferentes agentes anestésicos utilizados no modelo animal de demência induzido pelo peptídeo β a1-42: qual impacto no estresse oxidativo? - https://www.even3.com.br/anais/sct2023/684423-diferentes-agentes-anestesicos-utilizados-no-mo-delodelo-animal-de-demencia-induzido-pelo-peptideo-a1-42-qual-impact

PPGCS – Resumos publicados em anais de eventos
LEMOS, ISABELA SILVA; DE FIGUEIREDO SELDENREICH, REJANE; SCHIMITT, L.; MATIOLA, R. T.; PIERI, E.; MACHADO-DE-AVILA, R.A; STRECK, E. L. Minocycline Protects Against Oxidative Stress And Inflammation In A Model Of Maple Syrup Urine Disease. In: Brazilian Society of Biochemistry and Molecular Biology (SBBq), 2024, Águas de Lindoia/SP. Brazilian Society of Biochemistry and Molecular Biology (SBBq), 2024.
AWAD, R.; BEEGHLY, C.; BARICHELLO, T.; GIRIDHARAN, V. V.; MARTIN, E.; SHARINA, I.. Heme oxidation of NO-receptor soluble guanylyl cyclase is an important contributor to cerebrovascular and cognitive dysfunctions. In: 2024 American Physiology Summit, 2024, Long Beach, California. Abstract Book, 2024. p. 1339.

Fonte: PPGCS (2024)

Quadro 571 – PPGCS: Apresentações de trabalhos em eventos em 2024

PPGCS – Apresentações de eventos
ZUGNO, A. I. Efeitos do binge alcoólico pré-natal na prole jovem de ratos wistar.
ZUGNO, A. I. Dieta cetogênica como possível tratamento auxiliar para pacientes com esquizofrenia.
ZUGNO, A. I. Níveis séricos de vitamina D e intensidade dos sintomas negativos em pacientes com esquizofrenia.
ZUGNO, A. I. Caracterização do perfil de saúde e socioeconômico de sujeitos acometidos pela esquizofrenia.
ZUGNO, A. I. Correlação entre o aumento da proteína c reativa com a intensidade dos sintomas negativos na esquizofrenia.
ZUGNO, A. I. Avaliação das vitaminas B9, B12 e D em pacientes com esquizofrenia na região carbonífera de Criciúma.
ZUGNO, A. I. O efeito da suplementação de ácido fólico durante o período gestacional na proteção do desenvolvimento de esquizofrenia na prole na fase adulta.
FERNANDES, G. Z.; CARVALHO, M. O.; ALVES, A. B.; COSTA, M. A.; FERNANDES, M. Z.; GONÇALVES, C. L. Relato de caso - pneumatização da concha nasal inferior. In: 54º congresso brasileiro de otorrinolaringologia e cirurgia cérvico-facial, 2024, Florianópolis. 54º Congresso Brasileiro De Otorrinolaringologia E Cirurgia Cérvico-Facial, 2024.
PELEGRI, L.; EBS, M. F. P.; DAROS, F. S.; VIANA, G. L.; COSTA, M. A.; BOLAN, S. J.; REZENDE, V. L.; DAL-BO, A.; GONÇALVES, C. L.. Efeitos comportamentais de lipossomas carregados com resveratrol em um modelo animal de autismo. In: XV Jornada Acadêmica de Psicologia UNESC: 25 Anos do Curso de Psicologia UNESC - Que Identidade Estamos Formando? 2024, Criciúma. XV Jornada Acadêmica de Psicologia UNESC: 25 Anos do Curso de Psicologia UNESC - Que Identidade Estamos Formando?, 2024.
COLONETTI, N. S.; EBS, M. F. P.; ALVES, A. B.; GONÇALVES, C. L. Efeitos do tratamento com N-acetilcisteína intranasal em um modelo animal de transtorno do espectro autista. In: V congresso Ibero-Americano de humanidade, ciências e educação: vidas em risco e crise climática, 2024, Criciúma. V congresso Ibero-Americano de humanidade, ciências e educação: vidas em risco e crise climática, 2024.
COLONETTI, N. S.; GONÇALVES, C. L.; SOARES, P. Cuidando de quem cuida: atenção e assistência a familiares de indivíduos com transtorno do espectro autista. In: XV Jornada Acadêmica de Psicologia UNESC: 25 Anos do Curso de Psicologia UNESC - Que Identidade Estamos Formando?, 2024, Criciúma. XV Jornada Acadêmica de Psicologia UNESC: 25 Anos do Curso de Psicologia UNESC - Que Identidade Estamos Formando?, 2024.
MACHADO, A. D.; EBS, M. F. P.; FERNANDES, G. Z.; DAROS, F. S.; ALVES, A. B.; BOLAN, S. J.; COSTA, M. A.; REZENDE, V. L.; GONÇALVES, C. L.. Efeitos comportamentais do tratamento com n-acetilcisteína intranasal em um modelo animal de transtorno do espectro autista. In: XV Jornada Acadêmica de Psicologia UNESC: 25 Anos do Curso de Psicologia UNESC - Que Identidade Estamos Formando?, 2024, Criciúma. XV Jornada Acadêmica de Psicologia UNESC: 25 Anos do Curso de Psicologia UNESC - Que Identidade Estamos Formando?, 2024.
VIANA, G. L.; FERNANDES, G. Z.; MAIOCHI, E.; GONÇALVES, C. L.. Avaliação dos efeitos do canabidiol sob parâmetros bioquímicos em um modelo animal de transtorno do espectro autista. In: V congresso Ibero-Americano de humanidade, ciências e educação: vidas em risco e crise climática, 2024, Criciúma. V congresso Ibero-Americano de humanidade, ciências e educação: vidas em risco e crise climática, 2024.

PPGCS – Apresentações de eventos
COLONETTI, N. S.; VICTOR, P. S. S.; GONCALVES, C. L. Cuidando de quem cuida: atenção e assistência a familiares de indivíduos com transtorno do espectro autista. XV Semana de Ciência e Tecnologia, 2024
DAROS, F. S.; REZENDE, V. L.; COSTA, M. A.; BOLAN, S. J.; Ebs, M. F. P.; COLONETTI, N. S.; NASCIMENTO NETO, G. J. S.; DAL-BO, A. G.; GONCALVES, C. L. Efeito do resveratrol acoplado a lipossomas sob parâmetros de estresse oxidativo no córtex cerebral de um modelo animal de transtorno do espectro autista. XV Semana de Ciência e Tecnologia, 2024
NASCIMENTO NETO, G. J. S.; COLONETTI, N. S.; COSTA, M. A.; REZENDE, V. L.; DAROS, F. S.; GONCALVES, C. L. Protocolo de atendimento pré-hospitalar para pessoas com transtorno do espectro autista. XV Semana de Ciência e Tecnologia, 2024
SOUZA, G. S.; Ebs, M. F. P.; REZENDE, V. L.; COSTA, M. A.; BOLAN, S. J.; DAROS, F. S.; COLONETTI, N. S.; DAL-BO, A. G.; GONCALVES, C. L. Potencial terapêutico de lipossomas carregados com resveratrol sob parâmetros comportamentais em um modelo animal de transtorno do espectro autista. XV Semana de Ciência e Tecnologia, 2024
GERMANO LAPA VIANA; SOFIA JANUÁRIO BOLAN; WILLIAN DOS SANTOS HORACIO; ROSIANE RONCHI NASCIMENTO COSTA; MARIA FERNANDA PEDRO EBS; MAIARA DE AGUIAR DA COSTA; GUSTAVO ZANETTE FERNANDES; VICTÓRIA LINDEN DE REZENDE. Efeito da suplementação com arthrospira platensis (nordst.) sob parâmetros de estresse oxidativo no córtex posterior em um modelo animal de transtorno do espectro do autismo. XV Semana de Ciência e Tecnologia, 2024
MACHADO, A.; EBS, M. F.; FERNANDES, G. Z.; DARÓS, F. DA S.; ALVES, A. S. B.; BOLAN, S. J.; COSTA, M. DE A. DA; REZENDE, V. L. DE; GONÇALVES, C. L. Efeito do tratamento com n-acetilcisteína intranasal em um modelo animal de transtorno do espectro autista. XV Semana de Ciência e Tecnologia, 2024
MARIA FERNANDA PEDRO EBS; FLÁVIA DA SILVA DARÓS; GERMANO LAPA VIANA; MARIA JULIA FERRO; GISELI DA SILVA; MAIARA DE AGUIAR DA COSTA; SOFIA JANUÁRIO BOLAN; ALEXANDRE GONÇALVES DAL-BÓ, CINARA LUDVIG GONÇALVES. Potencial terapêutico de lipossomas acoplados ao resveratrol sob parâmetros de estresse oxidativo em um modelo animal de autismo. XV Semana de Ciência e Tecnologia, 2024
MARIA JÚLIA FERRO SPILLERE; SOFIA JANUÁRIO BOLAN; WILLIAN DOS SANTOS HORACIO; ROSIANE RONCHI NASCIMENTO COSTA; MARIA FERNANDA PEDRO EBS; MAIARA DE AGUIAR DA COSTA; VICTÓRIA LINDEN DE REZENDE; FLAVIA DA SILVA DARÓS; CINARA LUDVIG GONÇALVES. Avaliação dos efeitos da suplementação com arthrospira platensis (nordst.) sob parâmetros comportamentais em um modelo animal de transtorno do espectro do autismo. XV Semana de Ciência e Tecnologia, 2024
PELEGRINI, L.; EBS, M. F.; FERNANDES, G. Z.; DARÓS, F. DA S.; ALVES, A. S. B.; BOLAN, S. J.; COSTA, M. DE A. DA; REZENDE, V. L. DE; GONÇALVES, C. L. Efeito comportamental do tratamento com n-acetilcisteína intranasal em um modelo animal de transtorno do espectro autista. XV Semana de Ciência e Tecnologia, 2024
BURIN, E. J.; MARINS, L. M.; QUADRA, M. R.; STRECK, E. L. Uma Análise Socioeconômica do Diabetes Mellitus tipo 2 e sua Relação com o Autocuidado. V Congresso Ibero-Americano de Humanidades, Ciências e Educação. 2024
FIGUEIREDO, D. P.; MINOTTO, G. A.; QUADRA, M. R.; STRECK, E. L. Controle glicêmico de pacientes adultos com Diabetes mellitus tipo 2 durante a pandemia da Covid-19 em uma Unidade Básica de Saúde: um estudo de coorte retrospectivo. V Congresso Ibero-Americano de Humanidades, Ciências e Educação. 2024.
LEMO, I. S.; SELDENREICH, R. F.; QUINSANI, L. S.; MATIOLA, R. T.; DE PIERI, ELLEN; MACHADO-DE-ÁVILA, RICARDO ANDREZ; STRECK, EMILIO L.. Minocycline protects against oxidative stress and inflammation in a model of Maple Syrup Urine Disease. 2024.
STRECK, EMILIO L.; LEMOS, I. S.; DA SILVA, GUILHERME LODETTI; DONDOSSOLA, E. R.; RICO, EDUARDO P.. Melatonina melhora parâmetros comportamentais e de estresse oxidativo em peixes-zebra submetidos a altas doses de leucina. In: VIII Simpósio Zebrafish como Modelo Animal de Pesquisa, 53ª Reunião Anual da Sociedade Brasileira de Bioquímica e Biologia Molecular. 2024.
MARIANA ALEXI VENCESLAU, ISABELA DA SILVA LEMOS, FRANCINE FIOROT PRANDO DE VASCONCELOS, MICAELA RABELO QUADRA, MANU SERRANO, EDUARDO PACHECO RICO, EMILIO LUIZ STRECK. Avaliação comportamental e colinérgica em peixes-zebra submetidos a um modelo de tirosinemia tipo II. XV Semana de Ciência e Tecnologia. 2024
LAURA SCHMITT QUINSANI, ISABELA DA SILVA LEMOS, CAROLINA GIASSI ALANO, RAFAELA TEZZA MATIOLA, MICAELA RABELO QUADRA, MARIA EDUARDA MENDES BOTELHO,



PPGCS – Apresentações de eventos
GISLAINE ZILLI RÉUS, EMILIO LUIZ STRECK. Efeitos da vitamina d em parâmetros inflamatórios e comportamentais em um modelo animal da doença da urina do xarope do bordo. XV Semana de Ciência e Tecnologia. 2024
MANU SERRANO, ISABELA DA SILVA LEMOS, REJANE DE FIGUEIREDO SELDENREICH, MICAELA RABELO QUADRA, MARIANA ALEXI VENCESLAU, EMÍLIO LUIZ STRECK. Estresse oxidativo em um modelo experimental da doença da urina do xarope do bordo tratado com minociclina. XV Semana de Ciência e Tecnologia. 2024
MICAELA RABELO QUADRA, ANTÔNIO AUGUSTO SCHÄFER, FERNANDA DE OLIVEIRA MELLER, CARLA DAMASIO MARTINS, EMILIO LUIZ STRECK. Gordura corporal e função cognitiva em indivíduos com Diabetes mellitus: um estudo transversal. XV Semana de Ciência e Tecnologia. 2024
RICO, EDUARDO. Evento da Neurotoxicology Society – X NTS Biennial Meeting – Título do Pôster: “Repeated exposure to ethanol alter memory acquisition and neurotransmission parameters in zebrafish brain”.
PETRONILHO, F. Efeitos comportamentais na memória de curto e longo prazo na sepse pós-acidente vascular cerebral isquêmico: um estudo pré-clínico. In: Xv Semana De Ciência E Tecnologia, 2024, Criciúma. Xv Semana De Ciência E Tecnologia, 2024.
PETRONILHO, F. Potencialização da inflamação hipotalâmica na sepse após acidente vascular cerebral isquêmico experimental. In: Xv Semana De Ciência E Tecnologia, 2024. Xv Semana De Ciência E Tecnologia, 2024.
PETRONILHO, F. O óleo de espectro completo da planta Cannabis sativa rico em Canabidiol protege a interface intestino-órgãos periféricos após o acidente vascular cerebral isquêmico experimental. In: XV Semana De Ciência E Tecnologia, 2024, Criciúma. Xv Semana De Ciência E Tecnologia, 2024.
PETRONILHO, F. Sepsis secondary to ischemic stroke results in sex-dependent potentiation of hypothalamic inflammation in rats. In: XXXI Congresso Brasileiro de Neurologia, 2024, São Paulo. XXXI Congresso Brasileiro de Neurologia, 2024.
PETRONILHO, F. Influência do Sexo nas Interações entre Diabetes e Acidente Vascular Cerebral Isquêmico: Um Estudo Pré-Clínico. In: V Simpósio Do Envelhecimento, 2024, Criciúma. V Simpósio Do Envelhecimento, 2024.
PETRONILHO, F. A influência da infecção na potencialização do estresse oxidativo cerebral após acidente vascular isquêmico experimental. In: V Simpósio Do Envelhecimento, 2024, Criciúma. V Simpósio Do Envelhecimento, 2024.
PETRONILHO, F. Impacto do Diabetes Mellitus no desfecho do Acidente Vascular Cerebral Isquêmico: uma análise molecular e comparativa do córtex pré-frontal em machos e fêmeas. In: Congresso Médico Acadêmico do Estado do Rio Grande do Norte - CoMAERN, 2024, Mossoró. Congresso Médico Acadêmico do Estado do Rio Grande do Norte - CoMAERN, 2024.
PETRONILHO, F. Case report: cortical blindness in a case of contrast-induced encephalopathy. In: xxxi Congresso Brasileiro de Neurologia, 2024, São Paulo. XXXI Congresso Brasileiro de Neurologia, 2024.
PETRONILHO, F. Interventional neuroradiology: epidemiological profile and clinical outcomes in southern santa catarina. In: XXXI Congresso Brasileiro de Neurologia, 2024, São Paulo. XXXI Congresso Brasileiro de Neurologia, 2024.
PETRONILHO, F. Influence of ischemic stroke on intestinal permeability and systemic immune response: a preclinical study. In: XXXI Congresso Brasileiro de Neurologia, 2024, São Paulo. XXXI Congresso Brasileiro de Neurologia, 2024.
PETRONILHO, F. Impacts of maternal immune activation on neuroinflammation in adult offspring after sepsis: an experimental study. In: XXXI Congresso Brasileiro de Neurologia, 2024, São Paulo. XXXI Congresso Brasileiro de Neurologia, 2024.
PETRONILHO, F. The impact of sex differences on the systemic consequences of diabetes associated with ischemic stroke: a preclinical study. In: XXXI Congresso Brasileiro de Neurologia, 2024, São Paulo. XXXI Congresso Brasileiro de Neurologia, 2024.
PETRONILHO, F. Influência da ativação do Inflamassoma NLRP3 na disfunção cognitiva pós-operatório em ratos idosos. In: XV Jornada Acadêmica de Psicologia UNESC, 2024, Criciúma. XV Jornada Acadêmica de Psicologia UNESC, 2024.
PETRONILHO, F. Efeito do canabidiol na permeabilidade intestinal e imunodepressão periférica após modelo animal de acidente vascular cerebral isquêmico. In: Ibero-Americano: Vidas em Risco e Crise Climática, 2024, Criciúma. Ibero-Americano: Vidas em Risco e Crise Climática, 2024.

PPGCS – Apresentações de eventos
PETRONILHO, F. Avaliação da diferença entre o sexo sobre o diabetes associado ao acidente vascular cerebral isquêmico: um estudo pré-clínico. In: Ibero-Americano: Vidas em Risco e Crise Climática, 2024, Criciúma. Ibero-Americano: Vidas em Risco e Crise Climática, 2024.
QUEVEDO, J. L. Deep Brain stimulation for treatment-resistant depression: Positive Predictors, 2024. In: 16th Brazilian Congress for Stereotactic and Functional Neurosurgery.
QUEVEDO, J. L. Vagus Nerve Stimulation for treatment-resistant depression, 2024. In: 16th Brazilian Congress for Stereotactic and Functional Neurosurgery.
QUEVEDO, J. L. O Futuro da Neuromodulação, 2024. In: XVII Simpósio de Neuromodulação ABE-Cer.
QUEVEDO, J. L. Managing treatment-resistant depression. In: Grand Round UTHealth Houston Family Medicine.
QUEVEDO, J. L. Invasive interventional Psychiatry for Managing treatment-resistant bipolar depression. In: 2024 UTHealth Houston Mood Disorders Conference
QUEVEDO, J. L. Interventional Psychiatry for treatment-resistant depression. In: Grand Round at Saint Louis University.
QUEVEDO, J. L. Interventional Psychiatry for treatment-resistant depression. In: Grand Round UTHealth Houston Psychiatry Department.
QUEVEDO, J. L. Psiquiatria Intervencionista para Depressão Resistente ao Tratamento. In: Congress on Brain, Behavior and Emotions.
QUEVEDO, J. L. Brain talks: certeza, carga de informação, medo de perder e uso problemático da internet: como regular a obsessão no mundo do avanço rápido (moderador). In: Congress on Brain, Behavior and Emotions.
QUEVEDO, J. L. Mesa-redonda + apresentação de trabalhos: o multiverso da depressão: diferenciação e abordagem (moderador). In: Congress on Brain, Behavior and Emotions.
QUEVEDO, J. L. Sessão especial - best papers session: os 06 melhores artigos em transtornos do humor nos últimos 12 meses. In Congress on Brain, Behavior and Emotions.
QUEVEDO, J. L. Cetamina. In: Congress on Brain, Behavior and Emotions.
QUEVEDO, J. L. Brain talks: inovações e perspectivas no tratamento da depressão (moderador). In: Congress on Brain, Behavior and Emotions.
QUEVEDO, J. L. Interventional Psychiatry for treatment-resistant depression. In: CINP 2024 35th World Congress
UGGIONI, M. L. R.; ELIBIO, L. U.; FERREIRA, A. S.; HONORATO, PETERSON R.; LAGO, F. M.; BALBINOT, E. L.; PRESTES, GABRIELE DA SILVEIRA; DA ROSA, MARIA I.. Acurácia da hipermetilação do ZNF582 e do PAX1 como biomarcadores para o diagnóstico de câncer do colo do útero: revisão sistemática e meta-análise. 2024. (Apresentação de Trabalho/Congresso).
DA ROSA, MARIA I.; COLONETTI, T.; GRANDE, A. J.. GT20 - Doenças crônicas não transmissíveis (DCNT). 2024. (Apresentação de Trabalho/Congresso).
MILANEZ, C. B.; UGGIONI, M. L. R.; OLIVEIRA, P. S.; COLONETTI, T.; ROSA, M. I.. Uso da pioglitazona comparada a metformina para ovulação em mulheres com síndrome dos ovários policísticos: revisão sistemática. 2024. (Apresentação de Trabalho/Congresso).
SILVEIRA, PAULO CESAR LOCK. A combinação do exercício aeróbio de moderada intensidade e ultrassom pulsado de baixa intensidade na consolidação de fratura tibial em ratos
SILVEIRA, PAULO CESAR LOCK. Resposta de um programa de exercícios aquáticos combinado com estratégias psicológicas coletivas sobre a saúde mental e habilidades cognitivas em idosos com multimorbidade
SILVEIRA, PAULO CESAR LOCK. Efeitos de dois programas de exercícios físicos aquáticos sobre saúde mental, física e cognitiva em idosos com multimorbidade
SILVEIRA, PAULO CESAR LOCK. Efeito de um programa de exercícios aquáticos intervalados de alta intensidade sobre parâmetros de saúde mental e física em idosos com multimorbidade
SILVEIRA, PAULO CESAR LOCK. Síntese verde de nanopartículas de prata com curcumina ou açaí na reparação tecidual de feridas palatinas em ratos wistar
SILVEIRA, PAULO CESAR LOCK. Impacto dos exercícios aquáticos de natação e hidroginástica na saúde mental e física de idosos com multimorbidade
SILVEIRA, PAULO CESAR LOCK. Efeitos da associação da indução percutânea de colágeno e nanopartículas de ouro com curcumina na resposta inflamatória epitelial em ratos wistar
SILVEIRA, PAULO CESAR LOCK. Síntese verde de nanopartículas de prata com curcumina ou açaí na reparação tecidual de feridas palatinas em ratos wistar

PPGCS – Apresentações de eventos
SILVEIRA, PAULO CESAR LOCK. Plasma rico em plaquetas e peptídeo inibidor de IL-1 β atenuam o processo inflamatório de lesão muscular em ratos Wistar
SILVEIRA, PAULO CESAR LOCK. Efeitos do plasma rico em plaquetas associado ao ácido hialurônico na lesão muscular traumática
SILVEIRA, PAULO CESAR LOCK. Efeito de um Programa de Hidroginástica sobre Eficiência e Resistência Muscular de Membros Superiores em Idosos Depressivos
SILVEIRA, PAULO CESAR LOCK. Efeito de um programa de natação para iniciantes sobre autonomia funcional em idosos multimórbidos
SILVEIRA, PAULO CESAR LOCK. Efeitos do tratamento transcraniano com ultrassom pulsado de baixa intensidade associado as nanopartículas de ouro em um modelo de doença de alzheimer
MACHADO-DE-AVILA, R. A. Biotecnologia Peptídica no Desenvolvimento de Novos Produtos Biotecnológicos. 2024. FIOCRUZ, Curitiba/PR.
MACHADO-DE-ÁVILA, RICARDO A. Biotecnologia Peptídica Na Geração De Novos Produtos. 2024. Seminários on-line do Programa em Pós-Graduação em Ciências Morfofuncionais. Universidade Federal de São João Del-Rey.
MARIA LUÍSA MACHADO LAUREANO, OLAVO ALOIZO BARROSO; TATIÉLI SCHEFFER LUIZ, THIANI DAMINELLI DE SOUZA, ALINE VITORETI PRUDENCIO DE VARGAS MACHADO, VITÓRIA BISOGNIN CERETTA, MARIA LAURA PLÁCIDO POSSAMAI, MARIA AMÉLIA CECHINEL DA SILVA, SAMIRA DA SILVA VALVASSORI. Análise Exploratória Do Impacto Dos Traumas Na Infância Sobre Alterações Do Fator Neurotrófico Derivado Do Cérebro Em Indivíduos Com Transtorno Bipolar.
MARIA LAURA PLÁCIDO POSSAMAI, ALINE VITORETI PRUDENCIO DE VARGAS MACHADO, TATIÉLI SCHEFFER LUIZ, MARIA AMÉLIA CECHINEL DA SILVA, MARIA LUÍSA MACHADO LAUREANO, VITÓRIA BISOGNIN CERETTA, OLAVO ALOIZO BARROSO, THIANI DAMINELLI DE SOUZA, SAMIRA DA SILVA VALVASSORI. Parâmetros de estresse oxidativo em cérebro de camundongos C57BL/6 em diferentes tempos após a privação do sono paradoxal.
VITORETI-VARGAS, A.; AGUIAR-GERALDO, J. M.; POSSAMAI-DELLA, T.; HILSENDEGER, AMANDA; MACHADO-LAUREANO, M. L.; PEPER-NASCIMENTO, J.; QUEVEDO, J.; VALVASSORI, S. S. Relação entre a Na ⁺ K ⁺ ATPase e a Proteína Quinase C em um estudo <i>in vitro</i> : Implicações para o Transtorno Bipolar.
AGUIAR-GERALDO, J. M.; POSSAMAI-DELLA, T.; MACHADO-LAUREANO, M. L.; VITORETI-VARGAS, A.; VALVASSORI, S. S. A Privação do Sono Paradoxal Reduz a Atividade da Na ⁺ K ⁺ ATPase em Camundongos: Implicações para a Fisiopatologia do Transtorno Bipolar.
POSSAMAI-DELLA, T.; PEPER-NASCIMENTO, J.; DAMINELLI, T.; PLACIDO-POSSAMAI, M. L.; VALVASSORI, S. S. Explorando a relação entre traumas na infância e alterações epigenéticas em indivíduos com transtorno bipolar e em controles saudáveis.
PEPER-NASCIMENTO, J. KELLER, GABRIELA S.; AGUIAR-GERALDO, J. M.; VALVASSORI, S. S. Inventário da Síndrome de Crise de Suicídio (SCI-2): Validação e Adaptação Transcultural em uma Amostra Brasileira.
CERETTA, V. B.; LUIZ, T. S.; AGUIAR-GERALDO, J. M.; PEPER-NASCIMENTO, J.; DAMINELLI, T.; VALVASSORI, S. S. Relação entre a vida de folato com marcadores inflamatórios em pacientes com Transtorno Bipolar.
LUIZ, T. S.; CERETTA, V. B.; AGUIAR-GERALDO, J. M.; PEPER-NASCIMENTO, J.; DAMINELLI, T.; VALVASSORI, S. S. Relação entre a vida de folato com estresse oxidativo em pacientes com Transtorno Bipolar.
MACHADO-LAUREANO, MARIA LUÍSA; POSSAMAI-DELLA, TAISE; DAMINELLI, THIANI; VITORETI-VARGAS, A.; PEPER-NASCIMENTO, JEFTÉ; POSSAMAI, M. L. P.; AGUIAR-GERALDO, JORGE M; VALVASSORI, S. S. Explorando o Impacto dos Traumas na Infância sobre Alterações do Fator Neurotrófico Derivado do Cérebro em Indivíduos com Transtorno Bipolar e em Controles Saudáveis.
POSSAMAI-DELLA, TAISE; MACHADO-LAUREANO, MARIA LUÍSA; VITORETI-VARGAS, A.; PEPER-NASCIMENTO, JEFTÉ; AGUIAR-GERALDO, JORGE M; VALVASSORI, S. S. Explorando os Impactos dos Maus-Tratos Sofridos na Infância Sobre Fatores Epigenéticos em Indivíduos com Transtorno Bipolar e em Controles Saudáveis.
POSSAMAI DELLA, T., PEPER-NASCIMENTO, J., VARELA, R.B., DAMINELLI, T., FRIES, G.R., CERETTA, L.B., QUEVEDO, J., VALVASSORI, S.S. Exploring the relationship between childhood trauma and epigenetic alterations in bipolar disorder.

PPGCS – Apresentações de eventos
AWAD, R.; BEEGHLY, C.; BARICHELLO, T.; GIRIDHARAN, V. V.; MARTIN, E.; SHARINA, I.. Heme oxidation of NO-receptor soluble guanylyl cyclase is an important contributor to cerebrovascular and cognitive dysfunctions. 2024. (Apresentação de Trabalho/Comunicação).
FERRAZ, S. D.; DENONI JUNIOR, J. C.; SILVEIRA, V. P.; MARCAL, F.; MILANEZ, C. B.; STANGHERLIN, L.; GRANDE, A. J.; COLONETTI, T.. Relação entre a obesidade e os aspectos psicológicos em mulheres com Síndrome dos Ovários Policísticos: Um estudo transversal. 2024. (Apresentação de Trabalho/Congresso).
DENONI JUNIOR, J. C.; GAMBA, GUILHERME; FERRAZ, S. D.; ELIBIO, L. U.; SCARAVELLI, R. M. B.; ALLAN, Y.; GRANDE, A. J.; COLONETTI, T.. Avaliação da diversidade da Microbiota Intestinal em mulheres com câncer de mama eutróficas ou com excesso de peso: revisão sistemática. 2024. (Apresentação de Trabalho/Congresso).
MILANEZ, C. B.; UGGIONI, M. L. R.; OLIVEIRA, P. S.; COLONETTI, T.; ROSA, M. I.. Uso da pioglitazona comparada a metformina para ovulação em mulheres com síndrome dos ovários policísticos: revisão sistemática. 2024. (Apresentação de Trabalho/Congresso).
ANDRADE, V. M. Antigenotoxic effects of melatonin in obese mice. 2024. (Apresentação de Trabalho/Conferência ou palestra). 52nd European Environmental Mutagenesis and Genomics Society (EEMGS) & 15th International Comet Assay Workshops (ICAW) meeting. 15th International Comet Assay Workshop Part 3. 2024. (Congresso).
ANDRADE, V. M. Longevidade é uma questão de sorte! Será!?. 2024. (Apresentação de Trabalho/Conferência ou palestra). Meeting de Nutrição eficiente.
AMANDA BOAVENTURA, EDUARDA BEHENCK MEDEIROS, CLÉBER DA SILVA MOSSINI, DÉBORA DAGOSTIN CASAGRANDE, ADRIELLY VARGAS LÍDIO, GABRIELA PIOVESAN FENILLI, MAITÊ MATTÉ, NORTON HAINZENREDER, LUÍSA ROSLER GRINGS, SARAH GALATTO (SARAHGALATTO@GMAIL.COM) JOSIANE BUDNI. Avaliação da associação entre níveis de vitamina d e saúde mental em idosos da atenção primária de saúde em um município de Santa Catarina. Brain, 2024.
AMANDA BOAVENTURA, MARIANA CARDOSO LUMERTZ, GUSTAVO DE BEM SILVEIRA, ADRIELLY VARGAS LÍDIO, GABRIEL CASAGRANDE ZABOT, GABRIELA PIOVESAN FENILLI, MARIA LAURA ZANETTE NASPOLINI, MARIA LUIZA CLAUDINO LISBOA, DÉBORA DAGOSTIN CASAGRANDE, EDUARDA BEHENCK MEDEIROS, JOSIANE BUDNI. Caracterização avaliação da prevalência de disfagia e fatores associados em idosos controle de instituições de longa permanência, com doença de alzheimer da, dcl declínio cognitivo leve ou controle e idosos controle da comunidade. Brain, 2024.
MEDEIROS, EB, LÍDIO, AV, MACARINI, BMN, BOAVENTURA, A, JESUS, LC, JÚNIOR, HROC, CARDOZO, J, FENILLI, GP, MATTÉ, M, BUDNI, J. Clonazepam e zolpidem: qual o papel do tratamento a longo prazo na memória de camundongos? Brain, 2024.
AMANDA BOAVENTURA; LAURA CEOLIN DE JESUS, ANA PAULA BENEDET, ADRIELLY VARGAS LÍDIO, GABRIELA PIOVESAN FENILLI, GABRIEL CASAGRANDE ZABOT, BÁRBARA MACHADO NASPOLINI MACARINI, EDUARDA BEHENCK MEDEIROS, JAQUELINE CARDOZO, JOSIANE BUDNI. Efeito da vitamina d3 isolada ou associada com donepezila na memória espacial de ratas ovariectomizadas adultas e envelhecidas. Brain, 2024.
LÍDIO AV, BOAVENTURA A, FENILLI GP, MEDEIROS EB, CHAVES JÚNIOR HRO, CARDOZO J, DE JESUS LC, BUDNI J. Clonazepam and zolpidem: what is the role of long-term treatment in the memory of mice? SBFTE, 2024.
EDUARDA BEHENCK MEDEIROS, ADRIELLY VARGAS LÍDIO, GABRIELA PIOVESAN FENILLI, JAQUELINE CARDOZO, HELDER ROBSON DE OLIVEIRA CHAVES JÚNIOR, LAURA CEOLIN DE JESUS, AMANDA BOAVENTURA, LUÍSA ROSLER GRINGS, JOSIANE BUDNI. Effect of melatonin, vitamin d and associations on the memory of animals subjected to sleep deprivation and the model of dementia induced by the βA_{1-42} peptide in mice. SBFTE, 2024.
GABRIELA PIOVESAN FENILLI; GABRIEL CASAGRANDE ZABOT; EDUARDA BEHENCK MEDEIROS; BÁRBARA MACHADO NASPOLINI MACARINI; GABRIELA SERAFIM KELLER; ADRIELLY VARGAS LÍDIO; AMANDA BOAVENTURA; LAURA CEOLIN DE JESUS; GUSTAVO DE BEM SILVEIRA; BEATRIZ COSTA CHEDE; PAULO CESAR LOCK SILVEIRA; GISLAINE ZILLI RÉUS; JOSIANE BUDNI. The involvement of neuroinflammation in an animal model of dementia and depression. SBFTE, 2024.
ADRIELLY VARGAS LÍDIO; SUELEN CAPELARI; GABRIELA PIOVESAN FENILLI; JOSIANE BUDNI. Proposta de um novo protocolo de exercícios musculares fonoaudiológicos na reabilitação da deglutição em idosos institucionalizados. Ibero, 2024.
DÉBORA DAGOSTIN CASAGRANDE; LETÍCIA FELIPE MILAK; NAYARA DE SOUZA MORAES;

PPGCS – Apresentações de eventos
JOSIANE BUDNI. Avaliação da prevalência da funcionalidade em idosos após a infecção por SARS-cov-2 no sul do Brasil. Ibero, 2024.
EDUARDA BEHENCK MEDEIROS; DÉBORA DAGOSTIN CASAGRANDE; MARIANA LUMERTZ; JOSIANE BUDNI. Avaliação da prevalência de disfagia e fatores associados em idosos institucionalizados com doença de Alzheimer, declínio cognitivo leve ou controle e idosos controle da comunidade. Ibero, 2024.
GABRIEL CASAGRANDE ZABOT; BÁRBARA MACHADO NASPOLINI; PAULO CESAR LOCK SILVEIRA; JOSIANE BUDNI. Diferentes agentes anestésicos utilizados no modelo animal de demência induzido pelo peptídeo βA_{1-42} : qual impacto no estresse oxidativo? Ibero, 2024.
GABRIELA PIOVESAN FENILLI, ANA PAULA BENEDET, LAURA CEOLIN DE JESUS, JOSIANE BUDNI. Efeito da vitamina D3 isolada ou associada com donepezila na memória espacial de ratas ovariectomizadas adultas e envelhecidas. Ibero, 2024.
GIELEN GABRIELA REIS ZANCAN; GABRIELA PIOVESAN FENILLI; GISLAINE ZILLI RÉUS; JOSIANE BUDNI. Avaliação do envolvimento da epigenética no efeito da fluoxetina, memantina, galantamina, donepezila e associações em um modelo animal de depressão e demência. Ibero, 2024.
GUSTAVO DE BEM SILVEIRA; ANITA OLIVEIRA MUSSI; EDUARDA BEHENCK MEDEIROS; JOSIANE BUDNI. Avaliação do comprometimento cognitivo e fatores associados em cuidador familiar de indivíduos com doença de Alzheimer. Ibero, 2024.
HELDER ROBSON DE OLIVEIRA CHAVES JÚNIOR; LUISA ROSLER GRINGS; GABRIELA SERAFIM KELLER; JOSIANE BUDNI. Caracterização da dor e fatores associados em idosos longevos do sul de Santa Catarina. Ibero, 2024.
JAQUELINE CARDOZO; GABRIELA SERAFIM KELLER; EDUARDA BEHENCK MEDEIROS; JOSIANE BUDNI. Comparação da evolução cognitiva e dos fatores associados em idosos longevos: um estudo de coorte prospectivo. Ibero, 2024.
JULIA GALVAN GHIZZO; CLÉBER DA SILVA MOSSINI; SARAH GALATTO; JOSIANE BUDNI. Avaliação da associação entre níveis de vitamina D e saúde mental em idosos da atenção primária de saúde em um município de Santa Catarina. Ibero, 2024.
MAITÉ MATTÉ; MARIA LAURA CECCONI DOS SANTOS; HELDER ROBSON DE OLIVEIRA CHAVES JÚNIOR; JOSIANE BUDNI. Efeito da administração a longo prazo de ivermectina e hidroxiquina na memória e dano ao DNA em ratos Wistar. Ibero, 2024.
MARIA LAURA ZANETTE NASPOLINI; SUELEN CAPELARI; GABRIELA PIOVESAN FENILLI; JOSIANE BUDNI. Proposta de um novo protocolo de exercícios musculares fonoaudiológicos na reabilitação da deglutição em idosos institucionalizados. Ibero, 2024.
MARIA LUIZA CLAUDINO LISBOA; ADRIELLY VARGAS LIDIO, EDUARDA BEHENCK MEDEIROS, JOSIANE BUDNI. Efeito da melatonina, vitamina D e associações na memória de animais submetidos à privação do sono e ao modelo de demência induzido pelo peptídeo βA_{1-42} em camundongos. Ibero, 2024.
PEDRO PAULO ALVES UMBELINA JR; TATIANI BELLETTINI DOS SANTOS; MICHELLE LIMA GARCEZ; JOSIANE BUDNI. Efeito neuroquímico e comportamental da vitamina D em ratos Wistar jovens e em processo de envelhecimento. Ibero, 2024.

Fonte: PPGCS (2024)

Quadro 572 – Outros Trabalhos técnicos em 2024

Outros Trabalhos técnicos
GONCALVES, C. L. Desenvolvimento do protocolo de atendimento para pessoas com TEA juntamente com o corpo de bombeiros.
GONCALVES, C. L. Roda de Conversa sobre neurodivergência nas escolas, realizada com os estagiários da UNESCO que atuam na rede regular de ensino como apoio aos educandos.
RICO, EDUARDO. Pedido nacional de Invenção, Modelo de Utilidade, Certificado de Adição de Invenção e entrada na fase nacional do PCT - BR 10 2024 024719 1.
RICO, EDUARDO. Processo de produção de nanoemulsão múltipla a base de óleos essenciais contendo ceftriaxona
GENEROSO, J. S.; DANIELSKI, L. G.. GT65 - Neurologia em Foco: Pesquisa, Inovação e Avanços, 2024. (Outro, Organização de evento). Ibero-Americano: Vidas em Risco e Crise Climática, 2024
MENEZES-SOUZA, DANIEL; BARTHOLOMEU, D. C.; MENDES, T. A. O.; FUJIWARA, R. T.; SANTOS, D. V.; CHÁVEZ-OLÓRTEGUI, C.; MACHADO DE ÁVILA, R.A. Kit para imunodiagnóstico de leishmanioses, método e usos. 2015, Brasil. Patente: Privilégio de Inovação. Número do registro:

Outros Trabalhos técnicos	
BR1020150324987, título: "Kit para imunodiagnóstico de leishmanioses, método e usos", Instituição de registro: INPI - Instituto Nacional da Propriedade Industrial. Concessão: 29/10/2024.	
MACHADO-DE-ÁVILA, RICARDO A.; DUARTE, M. C.; SOUZA, D. M.; ROATT, BRUNO MENDES; SILVA, S. C. KIT, Método Para Sorodiagnóstico Da Leishmaniose Visceral Canina Baseado Em Peptídeos Sintéticos e Usos. 2024, Brasil. Patente: Privilégio de Inovação. Número do registro: BR1020240025482, título: "Kit, Método Para Sorodiagnóstico Da Leishmaniose Visceral Canina Baseado Em Peptídeos Sintéticos E Usos", Instituição de registro: INPI - Instituto Nacional da Propriedade Industrial. Depósito: 07/02/2024	
MACHADO-DE-ÁVILA, RICARDO A.; DE PIERI, ELLEN; ZACCARON, R. P.; LUIZ, G. P.; GENEROSO, C. M.; ANASTACIO, R. S.; SILVEIRA, P. C. L. Peptídeo antagonista dos domínios do receptor do tipo 1 de interleucina (PAD1-2) para o tratamento de processos inflamatórios crônicos. 2024, Brasil. Patente: Privilégio de Inovação. Número do registro: BR102024007486, título: "Peptídeo antagonista dos domínios do receptor do tipo 1 de interleucina (PAD1-2) para o tratamento de processos inflamatórios crônicos", Instituição de registro: INPI - Instituto Nacional da Propriedade Industrial. Depósito: 17/04/2024	
MACHADO-DE-ÁVILA, RICARDO A.; COELHO, E. A. F. GALVANI, N.C.; CAMARA, R.S.B, LAGE, D.P., PEREIRA, I.A.G., FREITAS, C.S. "Método e kit para diagnóstico de leishmaniose tegumentar utilizando amostra de urina, e uso" Patente: Privilégio de Inovação. Número do registro: BR1020240258630, título: "Método e kit para diagnóstico de leishmaniose tegumentar utilizando amostra de urina, e uso", Instituição de registro: INPI - Instituto Nacional da Propriedade Industrial. Depósito: 11/12/2024	
MACHADO-DE-ÁVILA, RICARDO A.; DUARTE, M. C.; SOUZA, D. M.; SILVA, S. C.; COELHO, E. A. F. PROTEÍNA Quimérica Recombinante, Gene Codificante, Composição Vacinal Contra Leishmaniose Visceral, E Usos. 2024, Brasil. Patente: Privilégio de Inovação. Número do registro: BR1020240064917, título: "Proteína Quimérica Recombinante, Gene Codificante, Composição Vacinal Contra Leishmaniose Visceral, E Usos", Instituição de registro: INPI - Instituto Nacional da Propriedade Industrial. Depósito PCT: 03/04/2024.	
MACHADO-DE-ÁVILA, RICARDO A.; DUARTE, M.C., SOUZA, D. M., SILVA, S.C., ROATT, B. M., COELHO, E.A.F, CARVALHO, A.M.R.S "Proteína quimérica recombinante, kit e método para o diagnóstico sorológico da leishmaniose visceral e tegumentar, e usos", Patente: Privilégio de Inovação. Número do registro: BR1020240253280, Título: "Proteína quimérica recombinante, kit e método para o diagnóstico sorológico da leishmaniose visceral e tegumentar, e uso", Instituição de registro: INPI - Instituto Nacional da Propriedade Industrial. Depósito: 04/12/2024	
MACHADO-DE-ÁVILA, RICARDO A. Entrevista para UNESC TV. Tema: Ciência em Pauta: Pesquisadores da Unesc são contemplados pela Fapesc. Palestrante: Prof. Dr. Ricardo Andrez Machado de Ávila. Link: https://www.youtube.com/watch?v=-rff5OFIGtA	
BARICHELLO, T.. Emissão de parecer de revisão de artigo intitulado: Chronic (...) ATP, para o Molecular Psychiatry. 2024.	
BARICHELLO, T.. Emissão de parecer de revisão de artigo intitulado: Elevated (...) disorder, para o Translational Psychiatry. 2024.	
BARICHELLO, T.. Emissão de parecer de revisão CEXX (...) Inflammation, para Agence Nationale de la Recherche - ANR. 2024.	

Fonte: PPGCS (2024)

5.1.1.5 Programa de Pós-Graduação em Direito – PPGD (Mestrado)

Quadro 573 – Dados do PPGD – Mestrado

PPGD – Mestrado	
Pró-Reitoria	PROPIEX
Coordenador	Reginaldo de Souza Vieira
Coordenador Adjunto	Ismael de Souza Francisco
Portaria (nomeação)	Portaria 28/2023/Reitoria
Reconhecimento pela CAPES	Portaria n. 1.359, de 18/12/2018
Nota da Capes	04
Área de Avaliação	Direito

Fonte: PPGD (2024)

Quadro 574 – Dados PPGD

PPGD – Mestrado	
Pró-Reitoria	Pró-Reitoria De Pesquisa, Pós-Graduação, Inovação e Extensão
Coordenador	Reginaldo de Souza Vieira
Coordenador adjunto	Ismael Francisco de Souza
Portaria (nomeação)	Portaria 28/2023/Reitoria
Missão	Missão do Programa: Estudar, analisar e desenvolver, crítica e interdisciplinarmente, a concepção de direitos humanos que dialogue com a sociedade enquanto processo e instrumentalização de reconhecimento do valor da vida humana,
Visão	A Visão de Futuro do programa, alinhada a visão institucional, seus princípios e valores tem por escopo: Ser referência latinoamericano e reconhecido, Dados da Proposta de Programa/Curso Novo Número/Ano: 1985/2022 Instituição de Ensino: Universidade do Extremo Sul Catarinense Modalidade de Ensino: Educação Presencial nome do Programa: Direito (41015010008P4) Proposta em Associação?: NÃO Área de Avaliação da Submissão: DIREITO Área Básica da Submissão: DIREITO Modalidade: ACADÊMICO Nível(eis): Doutorado 26/01/2023 16:01:27 31 nacionalmente e regionalmente, pela qualidade do ensino crítico e da pesquisa em direitos humanos, Estado e sociedade, voltados para a consolidação da democracia. No que concerne aos princípios e valores, o PPGD segue aqueles definidos pela UNESCO.
Valores e princípios	O Programa de Pós-Graduação em Direito (PPGD) da UNESCO agrega a área jurídica acadêmica do Sul do País uma proposta que enseja um saber teórico/prático não dissociado da realidade concreta e plural dos interesses crescentes da coletividade.

Fonte: PPGD (2024)

Quadro 575 – PPGD: Organização de eventos em 2024

Evento	Data/ período	Local	Organização	C.H.	Nº de participantes
Aula Magna	25/03/24	Auditório Edson Rodrigues	PPGD	3h	29
Aula Aberta	03/04/24	On-line	PPGD / PPGDS	2h	25
Aula Aberta	07/05/24	On-line	PPGD / PPGDS / UASLP	2h	94
Aula Aberta 1º período	15/05/24	On-line	PPGD / PPGDS	2h	20
Aula Aberta 2º período	15/05/24	On-line	PPGD / PPGDS	2h	20
Aula Magna	12/08/24	On-line	PPGD / PPGDS / Curso de Direito	3h	90
Fórum de Autoavaliação do PPGD	13/08/24	On-line	PPGD	2h	10
Aula Aberta	26/08/24	On-line	PPGD / PPGDS	2h	9
VI Seminário Internacional em Direitos Humanos e Sociedade	23/09 a 25/09/24	On-line	PPGD	40h	800
Fórum de Autoavaliação – Etapa Comunidade	25/11/24	On-line	PPGD	4h	45
Fórum de Autoavaliação – docentes/discente/egressos e ADM	06/12/24	On-line	PPGD	4h	21
Palestra	10/12/24	On-line	PPGD/ GPDUC	3h	40
Total: 18				69h	1.143

Fonte: PPGD (2024)

Quadro 576 – PPGD: Viagem de estudos e visitas técnicas

Viagem / Visita	Data/ período	Local	Organização	C.H.	Nº de participantes
Aldeia Tekoa Marangatu	07/10/24	Imaruí - SC	PPGD	8h	10

Fonte: PPGD (2024)

Quadro 577 – PPGD: Reuniões realizadas em 2024

Pauta	Data/ período	Local	Organização	C.H.	Nº de participantes
Reunião de Colegiado	24/04/24	On-line	PPGD	1h	11
Reunião de Colegiado	19/06/24	UNESC	PPGD	1h	14
Reunião de Colegiado	27/11/24	UNESC	PPGD	2h	13
Reunião de Colegiado	29/11/24	On-line	PPGD	2h	13
Total: 4				6h	51

Fonte: PPGD (2024)

Quadro 578 – PPGD: Informações processos seletivo

Nível	Edital abertura processo	Nº vagas	Nº inscritos	Nº matriculados
Mestrado	Edital n. 332/2023 Processo de Seleção e Admissão Programa de Pós-Graduação em Direito	30	34	15
Mestrado	Edital n. 537/2023 - Processo Complementar de Seleção e Admissão Programa de Pós-Graduação em Direito (Mestrado)	12	5	2
Mestrado	Edital n. 216/24 - Processo de Seleção e Admissão Programa de Pós-Graduação em Direito (Mestrado)	1	7	2
Mestrado	Processo Seletivo - 270/24 - Fundação Educacional de Criciúma	5	13	6
Pós-Doc	Edital 17/24 – PPGD - Pós-Doutorado, da Fundação de Amparo à Pesquisa e Inovação do Estado de Santa Catarina (FAPESC),	2	2	2
Mestrado	Processo Seletivo - 466/24 - Fundação Educacional de Criciúma	20	39	21

Fonte: PPGD (2024)

Quadro 579 – PPGD: Defesas nível de Mestrado

Mestrando(a)	Orientador	Membros Da Banca	Data
Leo Vitor Pirola Mendonça	Prof. Dr. Ismael Francisco de Souza	Prof. Dr. André Viana Custodio (Membro Externo – UNISC) Profa. Dra. Fernanda da Silva Lima - Membro PPGD/UNESC Prof. Dr. Reginaldo de Souza Vieira - Membro Suplente – PPGD/UNESC	22/02/24
Elcemara Aparecida Zielinski Cani	Prof. Dr. Rodrigo Goldschmidt	Profa. Dra. Aletéia Hummes Thaines - Membro PPGD - UNESC Profa. Dra. Suzete da Silva Reis – Membro Externo – UNISC Prof. Dr. Reginaldo de Souza Vieira - Membro Suplente – PPGD/UNESC	23/02/24
Debora Karoline De Oliveira Magalhães	Prof. Dr. Ismael Francisco de Souza	Profa. Dra. Josiane Petry Faria – Membro Externo – UPF Profa. Dra. Giovana Jacinto Salvaro - Membro PPGD - UNESC Prof. Dr. Reginaldo de Souza Vieira - Membro Suplente – PPGD/UNESC	28/02/24

Mestrando(a)	Orientador	Membros Da Banca	Data
Matheus Bicca Menezes	Prof. Dr. Antônio Carlos Wolkmer	Profa. Dra. Débora Ferrazzo – Membro Suplente PPGD – UNESC Profa. Dra. Daniela Mesquita Leutchuk de Cademartori - Membro Externo – PPGD/UNILASALLE Prof. Dr. Mauricio da Cunha Savino Filó - Membro Suplente - PPGD/UNESC	29/02/24
Leonardo Zamparetti De Queiroz	Prof. Dr. Gustavo Silveira Borges	Prof. Dr. Mateus de Oliveira Fornasier – Membro Externo – PPGD/UNIJUI Prof. Dr. Daniel Ribeiro Preve - Membro PPGD – UNESC Prof. Dr. Mauricio da Cunha Savino Filó - Membro Suplente - PPGD/UNESC	01/03/24
Jamila Peterle Dos Santos	Prof. Dr. Ismael Francisco de Souza	Profa. Dra. Fernanda da Silva Lima – Membro PPGD – UNESC Prof. Dr. Daniel Ribeiro Preve – Membro Suplente PPGD - UNESC Profa. Dra. Livia Copatti – Membro Externo – Attitus	06/03/24
Luiz Marcos Bora Junior	Prof. Dr. Antônio Carlos Wolkmer	Profa. Dra. Debora Ferrazzo - Membro PPGD - UNESC Profa. Dra. Daniela Mesquita Leutchuk de Cademartori - Membro Externo – UNILASALLE Prof. Dr. Mauricio da Cunha Savino Filó - Membro Suplente - PPGD/UNESC	15/03/24
Maria Laura Vieira Alves	Profa. Dra. Fernanda da Silva Lima	Prof. Dr. Antônio Carlos Wolkmer - Membro PPGD - UNESC Prof. Dr. César Augusto Baldi - (Membro externo – Justiça Federal) Profa. Dra. Débora Ferrazzo - Presidente - UNESC	27/03/24
Gustavo Michels Botega	Prof. Dr. Jackson da Silva Leal	Profa. Dra. Débora Ferrazzo - Membro – PPGD/UNESC Prof. Dr. Patrick Cacicedo - Membro externo – USP Prof. Dr. Adrian Barbosa e Silva - Membro externo – CESUPA Prof. Dr. Reginaldo de Souza Vieira – (Membro Suplente PPGD – UNESC)	04/04/24
Patricia Bonfante Blanco	Prof. Dr. Yduan de Oliveira May	Profa. Dra. Aletéia Hummes Thaines - (Membro PPGD -UNESC) Prof. Dr. Ângelo Patrício Rafael - (Membro Externo – University of Saint Joseph, Macau, China) Prof. Dr. Daniel Ribeiro Preve – (Membro Suplente PPGD – UNESC)	22/10/24
Jerônimo Melillo Zaniboni	Prof. Dr. Yduan de Oliveira May	Prof. Dr. Daniel Ribeiro Preve – Membro PPGD/UNESC Prof. Dr. Carlos Manuel dos Santos Serra - Membro externo - Universidade Eduardo Mondlane, Moçambique Profa. Dra. Aleteia Hummes Thaines - Membro Suplente – PPGD/UNESC	13/11/24
Rafael Ramos Rodolfo	Prof. Dr. Daniel Ribeiro Preve	Prof. Dr. Gustavo Silveira Borges – Membro PPGD/UNESC Prof. Dr. José Rubens Morato Leite - Membro externo – UFSC Profa. Dra. Débora Ferrazzo - Membro Suplente – PPGD/UNESC	18/12/24

Mestrando(a)	Orientador	Membros Da Banca	Data
Sabrina Abreu Dagostin Zantatta	Profa. Dra. Giovana Ilka Jacinto Salvaro	Profa. Dra. Fernanda da Silva Lima – Membro PPGD/UNESC Profa. Dra. Joice Graciele Nielsson - (Membro Externo - UNIJUI) Prof. Dr. Reginaldo de Souza Viera- Membro Suplente – PPGD/UNESC	18/12/24

Fonte: PPGD (2024)

Quadro 580 – PPGD: Atividades conjuntas com os cursos de graduação em 2024

Atividade	Curso	Data/ período	Local	Organização	C.H.	Nº de participantes
Aula Magna	Direito	12/08/24	On-line	PPGD / PPGDS / Curso de Direito	3h	90
VI Seminário Internacional em Direitos Humanos e Sociedade	Direito	De 23/09/24 a 25/09/24	Híbrido/ Unesc	PPGD / PPGDS / Curso de Direito	40h	800
Total: 2					70h	890

Fonte: PPGD (2024)

Quadro 581 – PPGD: Oferta de disciplinas em outros idiomas

Disciplina	Professor(es)	Nº Créditos	Período / Semestre
Derechos Humanos, Pensamiento Crítico Y Constitucionalismo Latinoamericano	Dra. Debora Ferrazzo e Dr. Antônio Carlos Wolkmer	3	2024/1
Defensa Integral de Los Derechos Humanos	Dr. Reginaldo de Souza Vieira Dr. Antônio Carlos Wolkmer Dr. Maurício da Cunha Savino Filó Guillermo Luévano Bustamante (UASLP México)	3	2024/2
Human Rights in a Global Context	Dra. Débora Ferrazzo Dr. Gustavo Silveira Borges	3	2024/2
Estúdios Preparatorios para la Internacionalización	Prof. Dr. Alex Sander da Silva	2	2024/2

Fonte: PPGD (2024)

5.1.1.5.1 PPGD: Síntese da Produção Intelectual dos Docentes

Quadro 582 – PPGD: Produção intelectual em 2024

PPGD – Mestrado
FILÓ, Mauricio da Cunha Savino; PILATI, José Isaac. Instituições romanas da realeza à república: destaque às magistraturas e nelas o tribunato e a pretura. Revista Eletrônica do Curso de Direito da UFSM, Santa Maria, 10-25, 2024. ISSN 1981-3694.
MAY, Yduan de Oliveira; GONÇALVES, Cláudia Bauer. A participação popular no delineamento de políticas públicas locais e os processos de autogestão democrática realizado dentro das cooperativas. Revista Direitos Fundamentais & Democracia, Curitiba, 2024. ISSN 1982-0496.
MAY, Yduan de Oliveira; PEREIRA, João Victor da Cruz. A contraditória presunção de subordinação na lei das cooperativas de trabalho e o risco para a inclusão socioeconômica. Thesis Juris, São Paulo, 2024. ISSN 2317-3580.
MAY, Yduan de Oliveira; MARTINS, Andrielli Figueiredo. Análise das políticas públicas de concessão de bolsas no ensino superior na AMREC como instrumento de inclusão socioeconômica. Colóquio - Revista do Desenvolvimento Regional, Taquara, 2024. ISSN 2318-180X.

PPGD – Mestrado
MAY, Yduan de Oliveira; CARDOSO, Luccas Gomes. A contribuição das fintechs e dos meios digitais de pagamento para a inclusão financeira. Revista Cesumar – Ciências Humanas e Sociais Aplicadas, Maringá, 2024. ISSN 2176-9176.
MAY, Yduan de Oliveira; ESMERALDINO, João Francisco Guimarães. Smart contracts como inovação de formato contratual: abordagem pela ótica do princípio da segurança jurídica. Revista Eletrônica da Faculdade de Direito de Franca, Franca, 2024. ISSN 1983-4225.
Total: 6

Fonte: PPGD (2024)

Quadro 583 – PPGD: Artigos completos publicados em periódicos em 2024

PPGD – Artigos completos publicados em periódicos	Link de acesso
Barbosa, J. de M., Preve, D. R., & Teixeira, A. V. (n.d.). Direito à Cidade e Racismo Ambiental: desigualdade no acesso a recursos urbanos em tempos de crise climática. Revista Direitos Culturais - URI Santo Angelo.	Link
Barbosa, J. de M., & Preve, D. R. (n.d.). O Direito dos Povos Indígenas à Terra como Meio de Preservação Ambiental e Justiça Socioambiental. Passagens: revista internacional de história política e cultura jurídica.	Link
Campos, J. B., Passos de Matias, C. dos, Preve, D. R., Santos da Silva, J. G., Roldão da Rosa, T., & Funari, P. P. A. (n.d.). Patrimônio Imaterial e Identidade: Reflexões sobre democracia e cidadania. Revista Memória em Rede.	Link
Filó, Maurício da Cunha Savino; Isoppo, A. P. Acesso à justiça e responsabilidade civil do Estado com relação à morte de detentos por covid-19. Revista dos Tribunais (São Paulo. Impresso), v. 1060, p. 19-36, 2024. ISSN 0034-9275.	Link
Estevam, Dimas de O.; Correa, m. F.; Verginio, M. R. C. Cooperativismo e geração de trabalho no município de Turvo/SC. Revista de gestão e organizações cooperativas, v. 10, p. 1-29, 2024.	Link
Borges, Gustavo Silveira; Filó, Maurício da Cunha Savino; Lunardi, Henrique Lapa. Inteligência artificial, consumo e responsabilidade jurídica: análise do caso da Via Quatro do metrô de São Paulo. Paradigma (Ribeirão Preto), 2024. ISSN 2318-8650.	Link
Filó, Maurício da Cunha Savino; BORGES, Gustavo Silveira. Oversight Board e sua legitimidade: gênese da autorregulação a partir da jurisdição romana. Pensar - Revista de Ciências Jurídicas, Fortaleza, 2024. ISSN 2318-0722.	Link
Filó, Maurício da Cunha Savino. A res publica na realeza romana: direito, família e organização política cidadã. Revista da Faculdade de Direito - Universidade Federal de Minas Gerais, Belo Horizonte, 2024. ISSN 0304-2340.	Link
Filó, Maurício Savino da Cunha; Filó, Mauro da Cunha Savino; zeferino, Morgana Comin. Inclusão digital na administração pública: desafios no acesso aos serviços públicos digitais. Athenas - Revista de Direito, Política e Filosofia, 2024. ISSN 2316-1833.	Link
Ferrazzo, Débora; Pazello, R. P.; Machado, I.; bravo, e. E. M.; diehl, d. A.; leonel junior, g.. Os rostos múltiplos de Enrique Dussel na crítica jurídica: contribuições da teoria da libertação para o campo de pesquisa de direito e movimentos populares. Revista Culturas Jurídicas, v. 10, p. 89-114, 2024.	Link
Goldschmidt, Rodrigo; Ferreira, Viviane da Silva. A manutenção do contrato de trabalho para as mulheres em situação de violência doméstica e familiar sob a luz da Lei 11.340/2006 (Lei Maria da Penha). Revista Itr. Legislação do Trabalho, v. 1, p. 204-211, 2024.	-
Goldschmidt, rodrigo; ferreira, Viviane da Silva. Direito da antidiscriminação e sua aplicação no instituto da equiparação salarial no âmbito do trabalho feminino. Revista de Direito do Trabalho (São Paulo), v. 237, p. 347-364, 2024.	Link
Leal, J. S., & Costamilan, A. (2024). Crítica da economia política da empresa do encarceramento em Santa Catarina. Revista Brasileira de Segurança Pública, 18, 278-299. ISSN 2595-0258.	Link
Leal, J. S., Chersoni, F., & Costamilan, A. (2024). Tutelas à efetivação de direitos públicos incondicionados? Ensaio sobre ruínas: a necessidade da guerra e a barbárie enquanto ferramentas de compreensão da política criminal brasileira. Revista da Faculdade de Direito FMP (Fundação Ministério Público), 19, 102-116.	Link

PPGD – Artigos completos publicados em periódicos	Link de acesso
Leal, J. S., Goulart, F. A., & Chersoni, F. (2024). A repressão à classe trabalhadora e sua contribuição para a consolidação do cárcere em Criciúma-SC. <i>Revista Jurídica</i> , 1, 186-198. ISSN 2177-1472.	-
LIMA, Fernanda da Silva; FERRAZZO, Débora; JEREMIAS, Jéssica Domiciano. Como gênero e raça estruturam o sistema prisional: debates entre o racismo e o sexismo no controle punitivo brasileiro a partir das provocações de Angela Davis. <i>Revista Direito e Práxis</i> , [s.l.], v. 14, n. 3, p. 1500-1523, 2023.	Link
MAY, Yduan de Oliveira; DAL PONT, Amanda Sebastião. O Marco Legal das Startups e o incentivo ao desenvolvimento socioeconômico brasileiro. <i>Revista Prisma Jurídico</i> , São Paulo. 50-70, 2024. ISSN 1983-9286. Qualis A3.	Link
MUZEKA, Danieli Cristina de Souza; ESTEVAM, Dimas de Oliveira. Estratégias de desenvolvimento regional: proposta nacional a formação de assentamento de população no Extremo Sul Catarinense. <i>caderno pedagógico (lajeado. online)</i> , v. 21, p. e3843-24, 2024.	Link
Prestes, F. P., Preve, D. R., & Teza de Bona, M. (2022). Controles de proteção de dados pessoais dos povos indígenas implementados na FUNAI: uma análise do Acórdão n. 1.384/2022 do Tribunal de Contas da União. <i>Juris - FURG</i> .	Link
Reato, T. T., Teixeira, A. V., & Preve, D. R. (n.d.). O pós-extrativismo como resposta aos problemas socioambientais da América Latina e Caribe a partir da racionalidade ambiental. <i>Revista justiça do direito</i> .	Link
ROCHA, Micheline Simone Silveira; PRADO, Rodolfo Macedo do; GOLDSCHMIDT, Rodrigo. Compliance trabalhista: os canais de denúncias como mecanismos de proteção aos direitos fundamentais do trabalhador. <i>Revista Trabalho, Direito e Justiça</i> , v. 2, p. 1-15, 2024.	Link
SOUZA, Ismael Francisco de; SANTOS, Jamila Peterle. A busca pelo reconhecimento da importância do apadrinhamento afetivo, a dimensão revolucionária dos vínculos e os cuidados à sua execução. <i>Singular Sociais e Humanidades</i> , Palmas: ULBRA, v. 1, n. 1, p. 1-20, 2024.	Link
SOUZA, Ismael Francisco de; SALAMON, Priscila; BORGES, Karla Cardoso. O território como espaço de participação no âmbito da política de assistência social brasileira. <i>IOSR Journal of Humanities and Social Science (Online)</i> , v. 29, n. 2, p. 23-29, 2024.	Link
SOUZA, Ismael Francisco de; SALAMON, Priscila; BORGES, Karla Cardoso. The attributions of public policies in the educational system for the prevention of sexual violence against children and adolescents. <i>Passagens: Revista Internacional de História Política e Cultura Jurídica</i> , Niterói: UFF, v. 16, n. 1, p. 1-20, 2024.	Link
SOUZA, Ismael Francisco de; MAGALHÃES, Débora Karoline de Oliveira. Os reflexos socioeconômicos do trabalho infantil no Brasil. <i>Direitos, Trabalho e Política Social</i> , Cuiabá: UFMT, v. 7, n. 1, p. 1-15, 2024.	Link
THAINES, Aleteia Hummes; MOREIRA, Camila Macedo Thomaz. A sindemia por COVID-19 e os efeitos das políticas públicas nas relações de emprego da indústria de calçados de Igrejinha/RS. <i>Revista Eletrônica de Ciências Contábeis</i> , v. 6, n. 1, 2024.	Link
THAINES, Aleteia Hummes; MELEU, Marcelino da Silva. Acesso à justiça, racismo e neopolítica. <i>Athenas - Revista de Direito, Política e Filosofia</i> , v. 13, n. 1, 2024.	Link
THAINES, Aleteia Hummes; FILÓ, Maurício da Cunha Savino. O acesso à justiça, eventos climáticos extremos e a audiência pública deliberativa como forma de construção e controle de políticas públicas de seguridade social. <i>Revista Jurídica da Presidência</i> , v. 1, 2024.	Link
THAINES, Aleteia Hummes; MELEU, Marcelino da Silva. O ODS 8 e a precarização do trabalho: um estudo sobre a reforma trabalhista e o dano existencial, pelas lentes da teoria das capacidades de Martha Nussbaum. <i>Revista Jurídica (Furb. Online)</i> , v. 1, n. 1, 2024	Link
THAINES, Aleteia Hummes; MELEU, Marcelino da Silva. O direito de migrar como um direito humano fundamental. <i>Revista de Direitos Humanos em Perspectiva</i> , v. 1, n. 1, 2024.	Link
ZANELATTO, JOÃO HENRIQUE; RECH SALIB, GABRIELA; DE OLIVEIRA ESTEVAM, DIMAS. Motivações para migrar: as redes sociais e o processo decisório do migrante contemporâneo. <i>interações</i> , v. 25, p. e2534133-13, 2024.	Link

PPGD – Artigos completos publicados em periódicos	Link de acesso
Wolkmer, A. C., & Antunes, G. C. (n.d.). Pluralismo Jurídico: uma ponte de aproximação entre a comunidade e a Justiça Restaurativa. <i>redes – Revista Eletrônica Direito e Sociedade</i> . ISSN 2318-8081. Qualis A2.	Link
Wolkmer, A. C., & Scussel, E. (2024). <i>Repensando a democracia desde os horizontes do constitucionalismo na América Latina</i> . <i>Seqüência Estudos Jurídicos e Políticos</i> . ISSN 2177-7055. Qualis A1.	Link
Wolkmer, A. C., & Engelmann, I. P. (n.d.). <i>Mudanças Climáticas, refugiados ambientais e direitos humanos: um aporte decolonial</i> . <i>Revista de Direito Ambiental</i> . ISSN 1413-1439. Qualis A1.	Link
Total:	34

Fonte: PPGD (2024)

Quadro 584 – PPGD: Artigos aceitos para publicação em 2024

PPGD – Artigos aceitos para publicação	Link de acesso
FERRAZZO, Débora; WOLKMER, Antonio Carlos. Decolonial perspectives on the normativity of civilizing discourses and the metaphor of human rights. <i>Revista de Direito Internacional</i> , 2024.	Link
FERRAZZO, Débora; WOLKMER, Antonio Carlos; CHERSONI, Felipe. Nature and human rights of indigenous communities in the Amazon: a cartography of violence under Brazilian governments. <i>Beijing Law Review (BLR)</i> , 2024.	Link
FILÓ, Maurício da Cunha Savino; BELTRAME, Laís Bez Batti. Acesso à justiça e a contratação direta de serviços técnicos advocatícios pela administração pública. <i>Meritum (FUMEC)</i> , Belo Horizonte. ISSN 1980-2072.	Link
FILÓ, Maurício da Cunha Savino; ZEFERINO, Morgana Comin. Contribuições da ciência logosófica para o mundo digital. <i>Revista Direitos Humanos e Democracia</i> , Ijuí. 2024. ISSN 2317-5389.	Link
FILÓ, Maurício da Cunha Savino. Uma visão romanista das experiências constitucionais na formação da América do Sul Espanhola. <i>Revista da Faculdade de Direito da UFG, Goiânia</i> . ISSN 0101-7187.	Link
LIMA, Fernanda da Silva; PIMENTA, Renata Waleska de Souza. Discutindo as Ações Afirmativas nas instituições de ensino superior em Santa Catarina: entre discursos e políticas institucionais. <i>Perspectiva</i> , [s.l.], v. 42, n. 1, p. 101-120, 2024.	Link
MAY, Y. O.; PONT, A. S. D. Os limites da liberdade de expressão, o discurso do ódio e ataques ao Estado Democrático de Direito brasileiro: uma leitura a partir de Dworkin, <i>Revista científica da UEM: Série letras e ciências sociais</i> , ISSN nº 2307-3896, 2023.	-
Wolkmer, A. C., & Ferrazzo, D. (n.d.). Decolonial Perspectives on the Normativity of Civilizing Discourses and the Metaphor of Human Rights. <i>Revista de Direito Internacional</i> . ISSN 2237-1036. Qualis A1.	Link
Wolkmer, A. C., Ferrazzo, D., & Chersoni, F. (n.d.). Nature and Human Rights of Indigenous Communities in the Amazon: A Cartography of Violence Through the Lens of Brazilian Governments. <i>Beijing Law Review (BLR)</i> . ISSN 2159-4635. Qualis A1.	Link
Total	09

Fonte: PPGD (2024)

Quadro 585 – PPGD: Livros e capítulos de livros publicado em 2024

PPGD – Livros e capítulos de livros	Link de acesso
WESTRUP, A. L.; FERRAZZO, Débora; BAETHGEN, A. K. L.; CHERSONI, F. A. A guerra ideológica do neoliberalismo: um ensaio sobre imperialismo e democracia no Brasil. In: <i>Violência de Estado, Racismo e Lutas Populares na América Latina</i> , 1. ed. Catu, BA: Bordô-Grená, 2024. v. 1, p. 17-38.	
GOLDSCHMIDT, RODRIGO; CARVALHO, Luis Fernando de. O trabalho em home office e os desafios que ele propõe à compreensão do meio ambiente laboral e da	

PPGD – Livros e capítulos de livros	Link de acesso
saúde socioambiental. In: Valerio Mazzuoli; Platon Neto. (Org.). Controle de convencionalidade no direito do trabalho brasileiro. 1ed.Brasília, DF.: , 2024, v. 1, p. 163-180.	
GOLDSCHMIDT, R.; Rodrigo Espíúca Siqueira dos Anjos. O dever patronal de promover a educação do (a) empregado (a) e o controle de convencionalidade do art. 476-A da CLT. In: v. (Org.). Controle de convencionalidade no direito do trabalho brasileiro. 1ed.Brasília, DF.: Editora Venturoli, 2024, v. 1, p. 203-228.	
Leal, J. S., & Rosa, A. (2024). Ok Google: Jackson da Silva Leal Alex da Rosa, covid, prisões e as representações sociais no neoliberalismo. In B. R. Almeida, A. F. Cuco, & Z. F. Zinocacassa (Orgs.), O estado de emergência e a proteção dos direitos humanos em tempos de COVID-19: perspectivas angolana, brasileira e moçambicana (1st ed., pp. 274-291). Blumenau: Editora Dom Modesto.	
Leal, J. S., Chersoni, F., & Goulart, F. A. (2024). Cárcere sem fábrica: interlocuções sobre a formação do cárcere do Brasil à Criciúma/SC. In F. A. Chersoni & M. M. Ifadi-reó (Orgs.), Violência de Estado, racismo e lutas populares na América Latina (1st ed., pp. 134-159). Catu/Ba: Editora Bordô Grená.	
LIMA, Fernanda da Silva; CUSTÓDIO, André Viana; CABRAL, Maria Eliza Leal. Estratégias de políticas públicas para o enfrentamento da exploração do trabalho infantil de crianças e adolescentes negros no Brasil. In: CUSTÓDIO, André Viana; SOUZA, Ismael Francisco de; MOREIRA, Rafael Bueno da Rosa (Org.). <i>Violações de direitos de crianças e adolescentes e políticas públicas</i> . [s.l.]: Essere nel Mondo, 2024. p. 150-170. ISBN 9786557900918.	
LIMA, Fernanda da Silva; CHERSONI, Felipe de Araújo; WESTRUP, Cristiane. Entre discos e botas: movimento Black e a contracultura negra no Rio de Janeiro e São Paulo nos anos de 1970. In: SOUSA JUNIOR, Manuel Alves de; VERDAN RANGEL, Tauã Lima (Org.). <i>(Re)Construindo Saberes: raça, racismo e educação antirracista</i> . [s.l.]: Editora XYZ, 2024. p. 90-110. ISBN 9786587901234.	
LIMA, Fernanda da Silva; CHERSONI, Felipe de Araújo; FELIZARDO, Nayara Augusto. Encarceramento de mulheres negras no Brasil: entre (in)visibilidades e possibilidades feministas anti-carcerárias. In: PORTO, Rosane Teresinha Carvalho; RECKZIEGEL, Tânia Regina Silva; FONTOURA DE BARCELLOS, Daniela Silva (Org.). <i>Gênero em rede: mulheres, direitos humanos e políticas públicas</i> . [s.l.]: Editora ABC, 2024. p. 210-230. ISBN 9786572100342.	
LIMA, Fernanda da Silva; CHERSONI, Felipe de Araújo; WESTRUP, Cristiane. Racismo ambiental, colonialidade e seus impactos frente à população negra. In: COSTA, César Augusto; OLIVEIRA, Carolina de; DOMBKOWITSCH, Luciana Alves; CHRISTOFARO, Ludmila Alteman; FREITAS, Maria Victória Pasquoto de (Org.). <i>Descolonialidade em disputa: Abya Yala em movimento</i> . [s.l.]: Editora Abya Yala, 2024. p. 85-105. ISBN 9786580912345.	
MAY, Y. O.; ZANIBONI, J. M.; BLANCO, P. B.; RODRIGUES, S. Q. G. Inclusão socioeconômica - ODS e ideias selecionadas. Curitiba: Editora CRV, ISSN: 9786525147529, 2024.	
MARTINHAGO, Fernando; VIEIRA, Reginaldo de Souza. Observatório social do município de Criciúma: um estudo de caso à luz da cidadania participativa. In: VIEIRA, Reginaldo de Souza; DEMARCHI, Clóvis (Orgs.). Direitos fundamentais e Estado - Volume IV. Curitiba: Ithala, 2024 (no prelo).	
SARTOR, Juliano; VIEIRA, Reginaldo de Souza. Democracia participativa pós-moderna: leitura do paradigma da pós-modernidade e do Direito Romano de contraponto a partir de José Isaac Pilati. In: VIEIRA, Reginaldo de Souza; GOLDSCHMIDT, Rodrigo (Orgs.). Republicanismo e cidadania: estudo em homenagem ao professor José Isaac Pilati. Curitiba: Ithala, 2024. ISBN: 978-65-5765-212-1.	
SOUZA, Ismael Francisco de; SALAMON, Priscila. A implementação da escuta especializada em municípios de pequeno porte: uma experiência no município de Antônio Prado – RS. In: violações de direitos de crianças e adolescentes e políticas públicas. Curitiba: Essere nel Mondo, 2024. ISBN 9786557900918.	
SOUZA, Ismael Francisco de; IGNACIA, Lauren Reis Savi. A Lei Henry Borel e o acesso à justiça. In: Violações de direitos de crianças e adolescentes e políticas públicas. Curitiba: Essere nel Mondo, 2024. ISBN 9786557900918.	

PPGD – Livros e capítulos de livros	Link de acesso
SOUZA, D. C.; ESTEVAM, Dimas de O.. A trajetória da Cooperativa de Irrigação de Jacinto Machado (COOIJAM) e as relações com as Políticas Nacionais de Desenvolvimento Regional. In: Benilson Borinelli, Rogério Santos da Costa, Gilnei Machado. (Org.). Água: Gestão, conflitos e desigualdades. 1ed.Criciúma: UNESCO, 2024, v. 1, p. 47-79.	
FAVARO, Bruno; VIEIRA, Reginaldo de Souza. Fundamentos teóricos do Estado social e democrático de direito. In: VIEIRA, Reginaldo de Souza; DEMARCHI, Clóvis (Orgs.). Direitos fundamentais e Estado - Volume IV. Curitiba: Ithala, 2024 (no prelo).	
TREVISOL, Elias Guilherme; VIEIRA, Reginaldo de Souza; PAGANINI, Juliana. A co-operação e o constitucionalismo transfronteiriço: intersecções e diálogos necessários à redução da pobreza no Brasil contemporâneo. In: VIEIRA, Reginaldo de Souza; DEMARCHI, Clóvis (Orgs.). Direitos fundamentais e Estado - Volume IV. Curitiba: Ithala, 2024 (no prelo).	
THAINES, Aleiteia Hummes; VARGAS, Leonardo. A (im)possibilidade de concessão de um direito de propriedade intelectual à uma inteligência artificial. In: TORRES MANRIQUE, Isaac; CARLI, Ana Alice de; FACHIN, Zulmar; FACHIN, Jéssica; SANNIKOVA, Larisa (Org.). <i>Tratado de inteligência artificial, ciberdelinquência, derecho digital, deportivo y bioética</i> . 1. ed. Curitiba: Thoth, 2024. p. [informar as páginas do capítulo, se disponível]. ISBN 9786559596461.	
THAINES, Aleiteia Hummes; SANTOS, Andressa Soares dos; OLIVEIRA, Cristiano Luis. El reconocimiento de las indicaciones geográficas como medio para promover el etnodesarrollo y la realización de los derechos humanos en las comunidades indígenas. In: TORRES MANRIQUE, Isaac et al. (Org.). <i>Tratado de la inteligencia artificial general, ciberdelitos y derecho de las tecnologías de la información y comunicación. Miradas contemporáneas, diversas, disímiles, globales</i> . Bogotá: Ediciones Nueva Jurídica, 2024. p. [informar as páginas do capítulo, se disponível]. ISBN 9786280139449.	
THAINES, Aleiteia Hummes; SANTOS, Andressa Soares dos; MOREIRA, Camila Macedo Thomaz. O cumprimento do ODS n. 6 para a concretização do direito de acesso à água potável e ao saneamento básico e seus reflexos frente as sindemias. In: BRASIL, Deilton Ribeiro (Org.). <i>Tratado da agenda pluridisciplinar pendente dos direitos fundamentais à água potável e ao saneamento ambiental / Tratado de la agenda pluridisciplinar pendiente de los derechos fundamentales a agua potable y saneamiento ambiental</i> . 1. ed. Curitiba: Conhecimento Editora, 2024. p. [informar as páginas do capítulo, se disponível]. ISBN 9786553873520.	
THAINES, Aleiteia Hummes; SANTOS, Andressa Soares dos; OLIVEIRA, Cristiano Luis. O reconhecimento das indicações geográficas como meio de promover o etnodesenvolvimento e a efetivação de direitos humanos em comunidades indígenas. In: TORRES MANRIQUE, Isaac; CARLI, Ana Alice de; FACHIN, Zulmar; FACHIN, Jéssica; SANNIKOVA, Larisa (Org.). <i>Tratado de inteligência artificial, ciberdelinquência, derecho digital, deportivo y bioética</i> . 1. ed. Curitiba: Thoth, 2024. p. [informar as páginas do capítulo, se disponível]. ISBN 9786559596461.	
THAINES, Aleiteia Hummes; SANTOS, Andressa Soares dos; MORAES, Jorge Luiz Amaral de. O papel das indicações geográficas no desenvolvimento regional: estudo da vitivinicultura no distrito de Boa Esperança, Rolante (RS). In: GRIEBELER, Marcos Paulo Dhein; MORAIS, Roberto Tadeu Ramos (Org.). <i>Desenvolvimento regional em perspectiva</i> . 1. ed. Taquara: Faccat, 2024. p.	LINK
Wolkmer, A. C. (n.d.). <i>Hacia una concepción liberadora y popular del derecho en América Latina: el aporte de Jesús Antonio de la Torre Rangel</i> . In <i>Insurgencia, ilegalidad de la justicia y liberación: Miradas cómplices en homenaje a Jesús Antonio de la Torre Rangel</i> (p. xx-xx). ISBN 9786078645565.	
Wolkmer, A. C. (n.d.). <i>Para Além do Antropoceno: O Direito Humano ao Futuro</i> . In <i>Poderes, Constitución y Derechos</i> (p. xx-xx). ISBN 9788411709859.	
Wolkmer, A. C., & Lopes, J. C. (n.d.). <i>Pluralismo Jurídico e contra-hegemonia dos povos remanescentes de quilombos</i> . In <i>Descolonialidade em disputa: Abya Yala em movimento</i> (p. xx-xx). ISBN 9786552720382.	LINK
Total	53

Fonte: PPGD (2024)

Quadro 586 – PPGD: Trabalhos completos publicados em anais de eventos em 2024

PPGD – Trabalhos completos publicados em anais de eventos	Link de acesso
FERRAZZO, Débora; WOLKMER, Antonio Carlos; ROSILLO MARTINEZ, Alejandro. Trabalho intitulado GT33 - Direitos humanos e desenvolvimento na América Latina. In: Ibero-Americano: Vidas em Risco e Crise Climática. [s.l.], [s.n.], [2024].	
GOLDSCHMIDT, RODRIGO; FERREIRA, Viviane da Silva. Direito da antidiscriminação e sua aplicabilidade no âmbito das relações laborais. In: seminário internacional Dignidade Humana e Juitça: tecnopoder, direito e democracia no brasil contemporâneo, 2024, Blumenau/SC. Anais do seminário internacional Dignidade Humana e Juitça: tecnopoder, direito e democracia no brasil contemporâneo. Blumenau: Even3 Publicações, 2024. v. 1.	
SALAMON, Priscila; BURATO, Sunamita; SOUZA, Ismael Francisco de. Acolhimento institucional e adoção de crianças e adolescentes: como garantir o direito fundamental à convivência familiar e comunitária? <i>Anais do Seminário Internacional em Direitos e Sociedade</i> , v. 6, 2024.	LINK
PREVE, Daniel Ribeiro; LIMA, Fernanda da Silva; VIEIRA, Reginaldo de Souza; FERRAZZO, Débora; MENEGASSO, Davi Miranda; COSTA, Gabriel Cesar; SANTOS, Guilherme Gonçalves dos; FILÓ, Maurício da Cunha Savino; THAINES, Aleteia Hummes. Observatório Latino-Americano de Investigação e Defesa dos Direitos Humanos e as Mudanças Climáticas. In: XV Semana de Ciência e Tecnologia da Unesc. [s.l.], [s.n.], [2024].	
THAINES, Aleteia Hummes; MELEU, Marcelino da Silva. Reforma trabalhista e seus impactos na vida e saúde do trabalhador: uma análise a partir das capacidades de Martha Nussbaum e o ODS 8, da Agenda 2030 da ONU. In: CONPED. XXXI Congresso Nacional do CONPED. 1. ed. [s.l.]: CONPED, 2024.	
THAINES, Aleteia Hummes; MELEU, Marcelino da Silva. Solidariedade e alteridade: um diálogo em prol do reconhecimento intersubjetivo, a partir das obras de Luis Alberto Warat e Axel Honneth. In: CONPED. XXXI Congresso Nacional do CONPED. 1. ed. [s.l.]: CONPED, 2024.	LINK
Wolkmer, A. C., & Batista, R. R. (n.d.). <i>A suspeição jurídica da automação industrial no século XXI: reflexões epistêmicas descoloniais a partir do pluralismo jurídico e a revelação da contradição perdida</i> . In <i>Seminário Internacional em Direitos Humanos e Sociedade</i> . ISSN 2675-2808.	LINK
Wolkmer, A. C., & Menezes, M. B. (n.d.). <i>Crise do ensino jurídico: elementos para a construção de um ensino conscientizador e de libertação</i> . In <i>Seminário Internacional em Direitos Humanos e Sociedade</i> . ISSN 2675-2808.	LINK
Wolkmer, A. C., Silva, H. O. C., & Vargas, T. M. (n.d.). Pluralismo Jurídico e pós colonialismo: análise do marco temporal como instrumento de colonialidade no Brasil. In Encontro Virtual do CONPEDI. ISBN 978-85-5505-895-0.	LINK
Wolkmer, A. C., & Scussel, J. (n.d.). <i>Abordagens Descoloniais sobre Direitos Humanos e Democracia</i> . In <i>Seminário Internacional em Direitos Humanos e Sociedade</i> . ISSN 2675-2808.	LINK
Total	10

Fonte: PPGD (2024)

Quadro 587 – PPGD: Apresentações de trabalhos em eventos em 2024

PPGD – Apresentações de trabalhos em eventos	Link de acesso
GOLDSCHMIDT, RODRIGO; FERREIRA, Viviane da Silva. Direito da antidiscriminação e sua aplicabilidade no âmbito das relações laborais. In: seminário internacional Dignidade Humana e Juitça: tecnopoder, direito e democracia no brasil contemporâneo, 2024, Blumenau/SC. Anais do seminário internacional Dignidade Humana e Juitça: tecnopoder, direito e democracia no brasil contemporâneo. Blumenau: Even3 Publicações, 2024. v. 1.	
FILÓ, Maurício da Cunha Savino; BARBOSA, Lessandro Réus. Capítulo de livro com o título: FC ou CD? Uma análise de caso sobre o desmantelamento da educação brasileira, 2024. (Comunicação Apresentação de Trabalho).	

PPGD – Apresentações de trabalhos em eventos	Link de acesso
GOLDSCHMIDT, RODRIGO; FERREIRA, Viviane da Silva. Direito da antidiscriminação e sua aplicabilidade no âmbito das relações laborais. In: seminário internacional Dignidade Humana e Jusitça: tecnopoder, direito e democracia no brasil contemporâneo, 2024, Blumenau/SC. Anais do seminário internacional Dignidade Humana e Jusitça: tecnopoder, direito e democracia no brasil contemporâneo. Blumenau: Even3 Publicações, 2024. v. 1.	
LIMA, Fernanda da Silva; WESTRUP, Cristiane; EMYDIOS, Ana Karolina Matias. Conservadorismo e cisheteronormatividade: os obstáculos para a eleição da população LGBT no cenário brasileiro. In: 6º Seminário Internacional de Direitos Humanos e Sociedade, 2024, Criciúma. Anais... Criciúma: Unesc, 2024.	LINK
LIMA, Fernanda da Silva; PESSOA, Sara de Araújo; PESSOA, Clarissa de Araújo. Cotas raciais e estudantes negras na permanência da educação superior: uma revisão da literatura de 2008 a 2024. In: 6º Seminário Internacional de Direitos Humanos e Sociedade, 2024, Criciúma. Anais... Criciúma: Unesc, 2024.	LINK
MAY, Y. O.; BLANCO, P. B. O objetivo do desenvolvimento sustentável 8 e os desafios da reabilitação profissional enquanto política pública, 2024. (Comunicação,Apresentação de Trabalho)	
BLANCO, P. B.; MAY, Y. O.; ZANIBONI, J. M. Os desafios da reabilitação profissional enquanto política pública, 2024. (Comunicação,Apresentação de Trabalho)	
SILVA, P. R. L.; MAY, Y. O. Trabalho decente e crescimento econômico: Amapá e Santa Catarina em perspectiva, 2024. (Comunicação,Apresentação de Trabalho)	
Wolkmer, A. C., Ferrazo, D., & Rosillo Martinez, A. (n.d.). Direitos Humanos e Desenvolvimento na América Latina. In Seminário Internacional em Direitos Humanos e Sociedade.	LINK
Wolkmer, A. C., & Caovilla, M. A. (n.d.). Direitos Humanos, Pluralismo Jurídico e Pensamento Descolonial. In VI Seminário Internacional em Direitos Humanos e Sociedade. Recuperado de https://doity.com.br/vi-seminario-internacional-em-direitos-humanos-e-sociedade .	
Wolkmer, A. C., & Scussel, J. (2024). A práxis do comum e a resignificação do direito humano à alimentação, no VI Seminário Internacional de Direitos Humanos e Sociedade, realizado na Unesc.	
Wolkmer, A. C., & Wendt, V. (2024). Colonialidade, direitos humanos e feminismo: uma perspectiva crítica descolonial, no VI Seminário Internacional de Direitos Humanos e Sociedade, realizado na Unesc.	
Wolkmer, A. C., & Silva, H. O. C. (2024). Pluralismo jurídico: construindo uma nova cultura jurídica intercultural diante do colapso climático, no VI Seminário Internacional de Direitos Humanos e Sociedade, realizado na Unesc.	
Total	12

Fonte: PPGD (2024)

5.1.1.6 Programa de Pós-Graduação em Desenvolvimento Socioeconômico – PPGDS (Mestrado e Doutorado)

Quadro 588 – Dados do PPGDS: Mestrado e Doutorado

PPGDS – Mestrado e Doutorado	
Pró-Reitoria	Pesquisa, Pós-Graduação, Inovação e Extensão
Coordenador	Dimas de Oliveira Estevam
Coordenadora Adjunta	Giovana Ilka Jacinto Salvaro
Portaria (nomeação)	Portaria 50/2024/Reitoria
Reconhecimento pela CAPES	Portaria nº 609, de 14 de março de 2019
Nota da Capes	04
Área de Avaliação	Desenvolvimento Socioeconômico

Fonte: PPGDS (2024)

Quadro 589 – PPGDS: Relatório de atividades 2024

Atividade	Data/ período	Local	Organização	C.H.	Nº de participantes
I Encontro de Pesquisadores sobre Mundos do Trabalho da Argentina e Brasil	De 04/11/24 a 05/11/24	UNESC UNER – Universidade de Entre Rios	PPGDS Doctorado em Ciências Sociais	16	30
Horizonte Inovador Transformando Setores: Setor Plástico	09/10/24	Crio	Addit, Obdesi E Crio	6	30
XX Seminário Nacional De Arranjos Produtivos Locais De Base Mineral	De 11/11/24 a 14/11/24	Crio	Sindicer Ppgcem Governo Federal Rede APL Mineral Unesc E Crio	28	1
VI Seminário Internacional em Direitos Humanos e Sociedade Local: Unesc	De 23/09/24 a 25/09/24	UNESC	PPGD	40	10
Total: 04				90	71

Fonte: PPGDS (2024)

Quadro 590 – PPGDS: Participação em eventos

Evento	Data/ período	Local	Organização	C.H.	Nº de participantes
II Jornadas Argentinas de Sociologia Rural	De 24/04/24 a 26/04/24	Rosario- Argentina	Facultad de Ciencia Política -Universidad Nacional de Rosario	20	1
62º Congresso da Sociedade Brasileira de Economia, Administração e Sociologia Rural (SOBER)	De 28/07/24 a 01/08/24	Palmas/TO	Universidade Federal de Tocantins (UFT)	20	3
4º CONPES – Congresso de Pesquisadores de Economia Solidária	De 28/08/24 a 30/08/24	São Paulo/SP	USP - Universidade de São Paulo	20	1
23º Colóquio Internacional sobre Gestão Universitária nas Américas (CIGU 2024)	De 02/10/24 a 4/10/24	Montevideu, Uruguai	Universidad de la República - Udelar	20	2
5ª edição da Exposição Tecnológica da Agricultura Familiar (AGRO-TEC)	De 18/10/24 a 19/10/24	IFC Santa Rosa do Sul	IFC Santa Rosa do Sul	20	1
Palestra de Abertura em Conferência sobre Economia Solidária	28/10/24	Sede da Amesc/ Arranguá	PPGDS e Fórum Regional de Economia Solidária	4	1
XXXIV Congresso Internacional de Sociologia — ALAS	De 03/11/24 a 08/11/24	Universidad Autónoma de Santo Domingo República Dominicana	Universidad Autónoma de Santo Domingo	30	2
7ª Conferência da Rede de Geoparques da América Latina e Caribe	De 09/11/24	Torres/RS	Geoparque Mundial da Unesco Caminhos dos Cânions do Sul	8	1



Evento	Data/ período	Local	Organização	C.H.	Nº de participantes
(part. Roberto)					
V Ciclo Internacional de História e Infâncias e XI Seminário do NEICA	De 09/10/24 a 10/10/24	Blumenau	FURB	20	2
XX Encontro Estadual de História: História, Democracia e Diversidade	De 06/08/24 a 09/08/24	Blumenau	FURB	40	2
X Colóquio História Política e Poder. Mulheres, resistências e lutas contra a ditadura militar	De 15/04/24 a 17/04/24	UNESC	Curso de História	10	1
V Congresso Ibero-Americano de humanidades, ciências e educação: Vidas em Risco e Crise Climática (Comissão Organizadora)	10/09/24 a 13/09/24	UNESC	UNESC	40	50
Organização do GT - Grupo de Trabalho - intitulado "Mundos do Trabalho na Ibero-América: Resistência, Trabalho e Lutas na Contemporaneidade" no "V Congresso Ibero-Americano de humanidades, ciências e educação: Vidas em Risco e Crise Climática"	De 10/09/24 a 13/09/24	UNESC	João Henrique Zanelatto Bruno Mandelli Clarice Gons-tarski Speranza	10	50
Coordenação do Simpósio Temático intitulado: "Mundos do Trabalho na América Latina: Resistência, Trabalho e Lutas Sociais" no "XX Encontro Estadual de História"	De 06/08/24 a 09/08/24	Blumenau	ANPUH-SC	10	10
I Encontro de Pesquisadores sobre Mundos do Trabalho da Argentina e Brasil. Comissão organizadora	De 04/11/24 a 05/11/24	UNESC UNER – Universidade de Entre Rios	PPGDS Doctorado em Ciências Sociais	16	30
VIII História em debate: Fronteiras, Migrações e Sociedades" Mesa: Fascismo ontem e hoje no Brasil	De 02/12/24 a 05/12/24	Universidade Federal Fronteira Sul	Programa de Pós Graduação em História – Universidade Federal Fronteira Sul	04	2
VIII Seminário Internacional Mundos do Trabalho - XII Jornada de História de Trabalho Apresentação de Trabalho: A Produção Historiográfica sobre Mundos do Trabalho do Programa de Pós-	De 08/10/24 a 12/10/24	Universidade Federal de Santa Catarina	Associação Nacional de História do Trabalho (ANaHT) e o GT Mundos do Trabalho da Associação Nacional de História (ANPUH)	06	1



Evento	Data/ período	Local	Organização	C.H.	Nº de participantes
Graduação em Desenvolvimento Socioeconômico da Universidade do Extremo Sul Catarinense					
V Congresso Ibero-Americano de Humanidades, Ciências e Educação: Vidas em Risco e Crise Climática. Apresentação de trabalho: Mundos do Trabalho na produção do Programa de Pós-Graduação em Desenvolvimento Socioeconômico da Universidade do Extremo Sul Catarinense	De 10/09/24 a 13/09/24	UNESC	UNESC	04	2
Apresentação do Trabalho: "Homens do Mar: experiências de trabalhadores/pescadores na pesca artesanal em Passo de Torres – SC" no "XX Encontro Estadual de História"	De 06/08/24 a 09/08/24	Blumenau	ANPUH-SC	04	2
"Indústria 4.0 e Novo Catálogo Nacional de Cursos Técnicos: Transformações na Educação Profissional no Brasil" no XIII Seminário Nacional Sobre Trabalho e Educação: Trabalho e Educação na Amazônia, Reformas Educacionais e a Formação dos(as) Trabalhadores(as)	De 27/11/24 a 29/11/24	Belém	Universidade Federal do Pará	10	2
62º Congresso da SOBER	De 28/07/24 a 01/08/24	Universidade Federal do Tocantins	SOBER - Universidade Federal Do Tocantins	48	4
V Congresso Ibero-Americano De Humanidades, Ciências E Educação	De 10/09/24 a 13/09/24	Unesc	Unesc	48	50
XV Semana De Ciência E Tecnologia Unesc	De 15/10/24 a 19/10/24	Unesc	Unesc	48	50
Coordenadora de Grupo de Trabalho do evento Ibero-Americano: Vidas em Risco e Crise Climática	De 10/09/24 a 13/09/24	Criciúma / SC	UNESC	40	20
Encontro Estadual de História (ANPUH-RN) 2024: ANPUH-RN, 20	De 15/10/24 a 18/10/24	Rio Grande do Norte	ANPUH-RN	40	5

Evento	Data/ período	Local	Organização	C.H.	Nº de participantes
anos de História: desafios ao ofício do(a) historiador(a) na contemporaneidade					
XX Encontro Estadual de História (ANPUH-SC) História, democracia e diversidade	De 06/08/24 a 09/08/24	Blumenau / SC	ANPUH-SC	40	5
21º Congresso de Contabilidade	De 08/09/24 a 09/09/24	Balneário Camboriú / SC	Conselho Federal de Contabilidade de Santa Catarina (CFC) e Fundação Brasileira de Contabilidade	24	1
1ª edição da Internacional Conference on Sustainability, Innovation & Society	De 24/06/24 a 27/06/24	Itajaí / SC	Universidade do Vale do Itajaí (Univali)	15	1
V Congresso Ibero-Americano de Humanidades, Ciências e Educação (V-Ibero Unesc) focará na temática "Vidas em Risco e Crise Climática"	De 10/09/24 a 13/09/24	Criciúma / SC	UNESC	15	50
XXVI Engema	De 06/12/24 a 09/12/24	São Paulo (SP)	Universidade de São Paulo (USP)	15	2
XV Semana da Ciência e Tecnologia UNESC	De 15/10/24 a 19/10/24	Criciúma / SC	UNESC	12	50
IV Jornada do Conhecimento, Inovação e Sustentabilidade no contexto da CT&I Nacional e Internacional	De 07/10/24 a 09/10/24	Itajaí / SC	Universidade do Vale do Itajaí (Univali)	12	1
XXIII Colóquio Internacional de Gestión Universitaria	De 02/10/24 a 04/10/24	Montevideo	UDELAR / PPGAU-UFSC		2
V Congresso Ibero-Americano de Humanidades, Ciência e Educação	De 10/09/24 a 13/09/24	Criciúma	PPGE / UNESC		50
XV Semana de Ciência e Tecnologia – UNESC	De 15/10/24 a 19/10/24	Criciúma	PROPIEX /UNESC		50
XIV Semana de Ciência e Tecnologia	De 15/10/24 a 19/10/24	UNESC	PROPIEX		50
Total				673	557

Fonte: PPGDS (2024)

Quadro 591 – PPGDS: Viagem de estudos e visitas técnicas

Viagem / Visita	Data/ período	Local	Organização	C.H.	Nº de participantes
Instituto Universitario de Estudios Sociales de América Latina – Universidad de Alicante	De 07/01/24 a 16/02/24	Alicante Espanha	Parceria PPGDS e Universidad de Alicante	200	1

Viagem / Visita	Data/ período	Local	Organização	C.H.	Nº de participantes
Viagem De Estudo - 62º Congresso da SOBER	De 28/07/24 à 01/08/24	Universidade Federal Do Tocantins	SOBER Universidade Federal Do Tocantins	40h	1
Visita ao Centro de Estudos Latino Americanos vinculado ao The City University of New York (CUNY)	De 02/12/24 a 06/01/25	CUNY New York	Parceria PPGDS e The City University of New York	200	1
Montevideo / UDELAR	De 02/10/24 a 04/10/24	Montevideo	UDELAR / PPGAU- UFSC	30	2
Brasília – Encontro Nacional sobre os 20 anos do SINAES	De 19/04/24 a 20/04/24	MEC	INEP/MEC	20	1
Total:					

Fonte: PPGDS (2024)

Quadro 592 – PPGDS: Informações processos seletivo

Nível	Editais abertura processo	Nº vagas	Nº inscritos	Nº matriculados
Mestrado	364/2023 e 253/2024	15	25	14
Doutorado	365/2023 e 254/2024	11	15	9
Total		26	40	23

Fonte: PPGDS (2024)

Quadro 593 – PPGDS: Defesas nível de Mestrado

Mestrando(a)	Orientador	Membros Da Banca	Data
Vitória de Oliveira de Souza	Profa. Dra. Giovana Ilka Jacinto Salvaro	Profa. Dra. Giovana Ilka Jacinto Salvaro Profa. Dra. Mônica Ovinski de Camargo Cortina Profa. Dra. Anna Paula Uziel Prof. Dr. Ismael Gonçalves Alves Profa. Dra. Michele Gonçalves Cardoso	27/02/24
Saulo Furtado Barroso	Profa. Dra. Melissa Watanabe	Profa. Dra. Melissa Watanabe Prof. Dr. Silvio Parodi Oliveira Camilo Prof. Dr. Carlyle Torres Bezerra de Menezes Prof. Dr. Dimas de Oliveira Estevam	14/03/24
George Aguiar Dias	Prof. Dr. Dimas de Oliveira Estevam	Prof. Dr. Dimas de Oliveira Estevam Prof. Dr. David Gomes Pontes Prof. Dr. Francisco Hélio Monteiro Junior Prof. Dr. Reginaldo de Souza Vieira	18/03/24
Adriéli de Jesus Casa-grande	Prof. Dr. Jaime Dagostim Picolo	Prof. Dr. Jaime Dagostim Picolo Prof. Dr. José Carlos Monteiro Teixeira (Coordenador - ISCAL/Portugal) Prof. Dr. Giancarlo Gomes Profa. Dra. Melissa Watanabe	19/03/24
Camila Ferreira Cândido	Prof. Dr. Jaime Dagostim Picolo	Prof. Dr. Jaime Dagostim Picolo Profa. Dra. Rosa Helena Lutete Geremias (Coordenadora - ISCAL/Portugal) Prof. Dr. Júlio Cesar Lopes de Souza Prof. Dr. Dimas Oliveira Estevam	22/03/24
Beatriz Casa-grande	Profa. Dra. Michele Gonçalves Cardoso	Profa. Dra. Michele Gonçalves Cardoso Profa. Dra. Viviane Kraieski de Assunção Prof. Dr. Emerson César de Campos Prof. Dr. João Henrique Zanelatto Profa. Dra. Daniela Pistorello	27/03/24
Jonathas Nunes Roberge	Prof. Dr. Dimas Oliveira Estevam	Prof. Dr. Dimas Oliveira Estevam Prof. Dr. Jaime Dagostim Picolo	27/03/24



Mestrando(a)	Orientador	Membros Da Banca	Data
		Profa. Dra. Rossandra Oliveira Maciel de Biten-court Profa. Dra. Melissa Watanabe	
Tisiane Si- queira de Oli- veira Guima- rães	Prof. Dr. Alcides Goularti Filho	Prof. Dr. Alcides Goularti Filho Prof. Dr. Reginaldo de Souza Vieira Profa. Dra. Talita Alves de Messias Prof. Dr. João Henrique Zanelatto	04/04/24
Messias Aguilar Alcân- tara	Prof. Dr. Alcides Goularti Filho	Prof. Dr. Alcides Goularti Filho Prof. Dr. João Henrique Zanelatto Prof. Dr. Juliano Giassi Goularti Prof. Dr. Dimas de Oliveira Estevam	05/04/24
Francisco José Albu- querque No- gueira	Profa. Dra. Giovana Ilka Jacinto Salvaro	Profa. Dra. Giovana Ilka Jacinto Salvaro Prof. Dr. João Henrique Zanelatto Profa. Dra. Gisleuda de Araújo Gabriel Prof. Dr. Ismael Gonçalves Alves	05/04/24
Nayara Ma- chado Melo Ponte	Prof. Dr. Alcides Goularti Filho	Prof. Dr. Alcides Goularti Filho Prof. Dr. João Henrique Zanelatto Profa. Dra. Rossandra Oliveira Maciel de Biten-court Prof. Dr. Ismael Gonçalves Alves	09/04/24
Lara Martins Spíndola Ro- drigues Mene- ses	Prof. Dr. Jaime Dagostim Picolo	Prof. Dr. Jaime Dagostim Picolo Profa. Dra. Melissa Watanabe Profa. Dra. Cristina Keiko Yamaguchi Prof. Dr. Thiago Rocha Fabris	18/04/24
Jeciane Lima da Silva	Prof. Dr. Jaime Dagostim Picolo	Prof. Dr. Jaime Dagostim Picolo Profa. Dra. Melissa Watanabe Profa. Dra. Cristina Keiko Yamaguchi Prof. Dr. Dimas de Oliveira Estevam	23/04/24
Filipe Leão Ferro	Prof. Dr. Sílvio Parodi Oliveira Camilo	Prof. Dr. Sílvio Parodi Oliveira Camilo Profa. Dra. Melissa Watanabe Profa. Dra. Cristina Keiko Yamaguchi Prof. Dr. Dimas de Oliveira Estevam	06/05/24
Walter Arthur Fensterseifer Antunes	Prof. Dr. Alcides Goularti Filho	Prof. Dr. Alcides Goularti Filho Prof. Dr. Fabio Farias de Moraes Prof. Dr. Rodrigo Giraldo Cocco Prof. Dr. Thiago Rocha Fabris Prof. Dr. Javier Vidal Olivares (Membro – Univer- sidade de Alicante)	07/05/24
Marina Kikusa Mendes	Profa. Dra. Mi- chele Gonçal- ves Cardoso	Profa. Dra. Michele Gonçalves Cardoso Profa. Dra. Giovana Ilka Jacinto Salvaro Profa. Dra. Michelle Maria Stakonski Cechinel Prof. Dr. Dimas Oliveira Estevam	14/05/24
Samylle Bar- bosa Veras Ferro	Prof. Dr. Ismael Gonçalves Alves	Prof. Dr. Ismael Gonçalves Alves Profa. Dra. Giovana Ilka Jacinto Salvaro Profa. Dra. Maria Sinara Farias Prof. Dr. Reginaldo de Souza Vieira	16/05/24
Rafael Piaia	Prof. Dr. Regi- naldo de Souza Vieira	Prof. Dr. Reginaldo de Souza Vieira Prof. Dr. Dimas de Oliveira Estevam Prof. Dr. Francisco Pizzette Nunes Prof. Dr. João Henrique Zanelatto	20/05/24
Jose Ramon dos Santos Gomes	Prof. Dr. Sílvio Parodi Oliveira Camilo	Prof. Dr. Sílvio Parodi Oliveira Camilo Prof. Dr. Ismael Gonçalves Alves Profa. Dra. Camila Serafim Daminelli Prof. Dr. Dimas de Oliveira Estevam	27/05/24
Yuri Alexandre Meneses	Prof. Dr. Sílvio Parodi Oliveira Camilo	Prof. Dr. Sílvio Parodi Oliveira Camilo Prof. Dr. Jaime Dagostim Picolo Prof. Dr. Wlamir Gonçalves Xavier Prof. Dr. Thiago Rocha Fabris	28/05/24



Mestrando(a)	Orientador	Membros Da Banca	Data
Gilk da Silva Santos	Prof. Dr. Ismael Gonçalves Alves	Prof. Dr. Ismael Gonçalves Alves Profa. Dra. Giovana Ilka Jacinto Salvaro Profa. Dra. Maria Isabele Duarte De Souza Profa. Dra. Camila Serafim Daminelli	29/05/24
Benedito Pereira Andrade Júnior	Profa. Dra. Melissa Watanabe	Profa. Dra. Melissa Watanabe Prof. Dr. Jaime Dagostim Picolo Profa. Dra. Cristina Keiko Yamaguchi Prof. Dr. Dimas de Oliveira Estevam	19/06/24
Paola Aragão Bispo	Profa. Dra. Melissa Watanabe	Profa. Dra. Melissa Watanabe Prof. Dr. Jaime Dagostim Picolo Profa. Dra. Cristina Keiko Yamaguchi Prof. Dr. Dimas de Oliveira Estevam	19/06/24
Liziane Acordi Rocha	Profa. Dra. Michele Gonçalves Cardoso	Profa. Dra. Michele Gonçalves Cardoso Prof. Dr. Pablo Sebastián Gómez Prof. Dr. Diego Finder Machado Prof. Dr. João Henrique Zanelatto	01/07/24
Rafaella Ferreira Melo Costa	Prof. Dr. Reginaldo de Souza Vieira	Prof. Dr. Reginaldo de Souza Vieira Profa. Dra. Giovana Ilka Jacinto Salvaro Profa. Dra. Aletéia Hummes Thaines Prof. Dr. Dimas de Oliveira Estevam	02/08/24
Hiury Machado Melo	Prof. Dr. Reginaldo de Souza Vieira	Prof. Dr. Reginaldo de Souza Vieira Prof. Dr. Dimas de Oliveira Estevam Profa. Dra. Aletéia Hummes Thaines Prof. Dr. Silvio Parodi Oliveira Camilo	03/09/24
Ana Carolina de Sá	Prof. Dr. Ismael Gonçalves Alves	Prof. Dr. Ismael Gonçalves Alves Profa. Dra. Giovana Ilka Jacinto Salvaro Profa. Dra. Michelle Maria Stakonski Cechinel Profa. Dra. Camila Serafim Daminelli	30/09/24
Ricardo Oliveira Azevedo	Prof. Dr. Reginaldo de Souza Vieira	Prof. Dr. Reginaldo de Souza Vieira Prof. Dr. Silvio Parodi Oliveira Camilo Prof. Dr. Carlos Magno Spricigo Venerio Prof. Dr. Dimas Oliveira Estevam Profa. Dra. Aletéia Hummes Thaines	30/10/24
Eliandro Bett Giongo	Prof. Dr. Dimas Oliveira Estevam	Prof. Dr. Dimas Oliveira Estevam Profa. Dra. Giovana Ilka Jacinto Salvaro Profa. Dra. Rossandra Oliveira Maciel de Biten-court Profa. Dra. Michele Gonçalves Cardoso	20/12/24
Total			29

Fonte: PPGDS (2024)

Quadro 594 – PPGDS: Defesas nível de Doutorado

Doutorando(a)	Orientador	Membros Da Banca	Data
Valéria Rodineia Zanette	Prof. Dr. Reginaldo de Souza Vieira	Prof. Dr. Reginaldo de Souza Vieira Profa. Dra. Giovana Ilka Jacinto Salvaro Profa. Dra. Gabriela Maia Rebouças Profa. Dra. Aleteia Hummes Thaines Profa. Dra. Luiza Cristina Pinto e Netto Prof. Dr. João Henrique Zanelatto Prof. Dr. Dimas de Oliveira Estevam	20/02/24
Michelle Ciani Ostetto	Prof. Dr. Rafael Rodrigo Mueller	Prof. Dr. Rafael Rodrigo Mueller Profa. Dra. Giovana Ilka Jacinto Salvaro Prof. Dr. Ariston Azevedo Prof. Dr. Gildo Volpato Prof. Dr. João Henrique Zanelatto Profa. Dra. Michele Gonçalves Cardoso	27/06/24

Doutorando(a)	Orientador	Membros Da Banca	Data
Max Richard Coelho Verginio	Prof. Dr. Dimas de Oliveira Estevam	Prof. Dr. Dimas de Oliveira Estevam Prof. Dr. Thiago Rocha Fabris Profa. Dra. Angélica Massuquetti Prof. Dr. Kristian Madeira Prof. Dr. Silvio Parodi Oliveira Camilo Prof. Dr. Jaime Dagostim Picolo	21/08/24
Rafael Bianchini Glavam	Profa. Dra. Melissa Watanabe	Profa. Dra. Melissa Watanabe Prof. Dr. Jaime Dagostim Picolo Profa. Dra. Cristina Keiko Yamaguchi Profa. Dra. Gertrudes Dandolini Prof. Dr. Dimas de Oliveira Estevam Prof. Dr. Thiago Henrique Almino Francisco	21/08/24
Paula Rosane Vieira Guimarães	Prof. Dr. Alcides Goularti Filho	Prof. Dr. Alcides Goularti Filho Profa. Dra. Anelise Rizzolo de Oliveira Prof. Dr. Francisco de Assis Guedes de Vasconcelos Profa. Dra. Valentina Locher Prof. Dr. Marco Antônio da Silva Prof. Dr. Dimas de Oliveira Estevam	27/08/24
Erico Souza Costa	Profa. Dra. Melissa Watanabe	Profa. Dra. Melissa Watanabe Prof. Dr. Thiago Rocha Fabris Profa. Dra. Gabriela Allegretti Prof. Dr. Edson Talamini Prof. Dr. Jaime Dagostim Picolo Prof. Dr. Silvio Parodi Oliveira Camilo	05/11/24
Carina Nunes	Profa. Dra. Melissa Watanabe	Profa. Dra. Melissa Watanabe Prof. Dr. Edson Talamini Profa. Dra. Gabriela Allegretti Profa. Dra. Claudia Fabiana Gohr - (Membra – UFPB) Prof. Dr. Jaime Dagostim Picolo Prof. Dr. Silvio Parodi Oliveira Camilo	26/11/24
Eunice Machado de Oliveira	Prof. Dr. Dimas de Oliveira Estevam	Prof. Dr. Dimas de Oliveira Estevam Prof. Dr. Leopoldo Pedro Guimarães Filho Profa. Dra. Cristina Keiko Yamaguchi Prof. Dr. Michael Peterson Prof. Dr. Thiago Rocha Fabris Prof. Dr. Jaime Dagostim Picolo	17/12/24
Total:			8

Fonte: PPGDS (2024)

Quadro 595 – PPGDS: Atividades conjuntas com os cursos de graduação em 2024

Atividade	Curso	Data/ período	Local	Organização	C.H.	Nº de participantes
Semana de Economia e Gestão	Ciências Econômicas	De 27/05/24 a 29/05/24	Unesc	Cursos de gestão e de ciências econômicas	12	150 a 200 alunos
Feira das Profissões	Ciências Econômicas	28/09/24 e 29/09/24	Unesc	Cursos de ciências sociais aplicadas	24	50 alunos
XVII Mostra Científica e Projetos de Trabalho de Conclusão do Curso de Ciências Contábeis	Ciências Contábeis	24/06/24	Criciúma / SC	Profs. Da Disciplina Projetos de Trabalho de Conclusão do Curso de	4h	40

Atividade	Curso	Data/ período	Local	Organização	C.H.	Nº de participantes
				Ciências Contábeis		
Instituições e sua importância para o crescimento das organizações	Administração / Ciências Contábeis / Ciências Econômicas	04/04/24	UNESC	PPGDS	4	30
Aula aberta – capacidades Dinâmicas	Administração / Ciências Contábeis / Ciências Econômicas	22/05/24	UNESC	PPGDS	4	30
Pesquisa e teoria da agência comportamental: uma revisão e agenda de pesquisa	Administração / Ciências Contábeis / Ciências Econômicas	21/08/24	UNESC	PPGDS	4	30

Fonte: PPGDS (2024)

Quadro 596 – PPGDS: Oferta de disciplinas em outros idiomas

Disciplina	Professor (Res)	Nº Créditos	Período / Semestre
Estruturas Regionais, Sistemas Produtivos e Processos de Inovação no Espaço Sul-Americano	Ignácio Trucco Maria Valentina Locher (UNER)	2	De 19/02/24 a 29/02/24
Globalização, Capitalismo Meritocrático e Desigualdades Econômicas e Sociais	Antônio Rafael Amaro Joana Guerra (Coimbra)	2	De 24/06/24 a 05/07/24
Desarrollo Contemporáneo Europeo	Maria Isabel Bartolome (Sevilla)	2	De 19/11/24 a 28/11/24
Economía Solidaria y Agricultura Familiar	Dimas de Oliveira Estevam	25	2024/1

Fonte: PPGDS (2024)

Quadro 597 – PPGDS: Relação de projetos de pesquisas com pesquisadores estrangeiros e por meio da titulação binacional (co-tutela)

Título do Projeto	Nº de Professores Envolvidos	Nacionalidade	Vigência
Modalidades de incorporación de la segunda generación de migrantes peruanos en la ciudad de Córdoba, argentina: patrones espaciales, estructura de clase y movilidad social Ismael Gonçalves Alves	4	Brasil, Argentina, Espanha e França	Em andamento
La Sección Femenina de la Falange y Políticas feminizadoras: la asistencia social como transmisora de valores Morales y políticos en el Primer Franquismo Ismael Gonçalves Alves	2	Brasil e Espanha	Em andamento
Cuidando das famílias pobres: a assistência social materno-infantil na região carbonífera catarinense (1930-1980) Ismael Gonçalves Alves	4	Espanha e Brasil	2019-2024

Fonte: PPGDS (2024)

Quadro 598 – PPGDS: Participação em processos avaliativos internacionais

Especificar o Processo	Nº de Professores Envolvidos	Nacionalidade	Vigência
Banca de Defesa de Doutorado – Universidad de Granada - Espanha Ismael Gonçalves Alves	5	Espanha	2024/1

Fonte: PPGDS (2024)

Quadro 599 – PPGDS: Produção intelectual em 2024

Tipo	Quantidade
Artigos completos publicados pelos alunos em parceria com os orientadores	9
Produções técnicas desenvolvidas pelos alunos em parceria com os orientadores	-
Artigos aceitos para publicação	3
Livros e capítulos de livros publicado	11
Resumos publicados em anais de eventos	16
Apresentações de trabalhos em eventos	36
Outros (Especificar)	-
Total	

Fonte: PPGDS (2024)

5.1.1.6.1 PPGDS: Síntese da Produção Intelectual dos Docentes

Quadro 600 – PPGDS: Artigos completos publicados em periódicos em 2024

Artigos	Link de Acesso
GOULARTI FILHO, A.; FALEIROS, R. N.. Poder e hegemonia acadêmica: existe ?a tal? da História Econômica Regional?. História, Histórias, v. 25, p. 1-14, 2024.	Link
MUZEKA, Danieli Cristina De Souza; ESTEVAM, Dimas De Oliveira. Estratégias de desenvolvimento regional: proposta nacional a formação de assentamento de população no Extremo Sul Catarinense. Caderno Pedagógico (Lajeado. Online), v. 21, p. e3843-24, 2024	Link
ESTEVAM, Dimas de O.; CORREA, M. F.; VERGINIO, M. R. C.. Cooperativismo e geração de trabalho no município de Turvo/SC. Revista de Gestão e Organizações Cooperativas, v. 10, p. 1-29, 2024	Link
ZANELATTO, João Henrique; SALIB, Gabriela Rech; ESTEVAM, Dimas De Oliveira. Motivações para migrar: as redes sociais e o processo decisório do migrante contemporâneo. Interações, v. 25, p. e2534133-13, 2024	Link
ALVES, I. G.. Conspiracionistas e antivacinas: desinformação global nas ruas de Alicante (Espanha). Ponto Urbe, v. 32, p. 01-12, 2024	Link
REZENDE, N. O.; DAMINELLI, C. S.; ALVES, I. G.. Estigma e Preconceito na Epidemia de AIDS: Um estudo de caso da Gangue da AIDS em Florianópolis, 1987. Boletim Do Tempo Presente, v. 13, p. 172-193, 2024	Link
BIANCO, L. M.; SALVARO, Giovana Ilka Jacinto; ALVES, I. G.. Trabalho de cuidados e produção de subjetividades femininas: tecendo análises de políticas sociais destinadas à maternidade e infância pobre da Região Carbonífera Catarinense (1960-1984). História, Histórias, v. 12, p. 01-33, 2024	Link
MUSTAFA, I.; ALVES, I. G.. Carlos Marighella e a resistência à ditadura militar pelas ondas sonoras em 1969. Porto das Letras, v. 10, p. 91-109, 2024	Link
PICOLO, J.D.; GOMES, G.; TONTINI, G.; RODRIGUES, J. J. M.. The Effects Of Work-Life Balance, Organisational Learning Capability, And Transformational Leadership On Product Innovation Performance. International Journal Of Innovation Management (ONLINE), p. 1, 2024	Link
FELISBERTO, M. J.; PICOLO, J. D.. Comportamento de Cocriação como Moderador do Impacto da Qualidade dos Serviços na Percepção dos Clientes. REVISTA Produção Online, v. 24, p. 1-37, 2024; Série: 2; ISSN/ISBN: 16761901.	Link

Artigos	Link de Acesso
LIMA, R. C.; ZANELATTO, J. H.. Ruy Braga y el concepto de precariado. Ciências Sociais em Revista, v. 60, p. 191-213, 2024	Link
MANDELLI, B.; ZANELATTO, J. H.. As vilas operárias das regiões carboníferas de Santa Catarina e do Rio Grande Do Sul na perspectiva da história comparada. História (São Paulo), v. 43, p. 2-20, 2024	Link
ZANELATTO, J. H.; SALIB, G. R.; ESTEVAM, D. O.. Motivações para migrar: as redes sociais e o processo decisório do migrante contemporâneo. Interações, v. 25, p. 1-13, 2024	Link
WATANABE, Melissa; FABRIS, Thiago Rocha; FILHO, Geraldo Bittencourt Bergler; ROVARIS, Isabelle Cesa; MACHADO, Tamiris Viana. Participação cidadã: proposta de construção de direcionamentos a partir de fóruns temáticos em Santa Catarina. Peer Review, v. 6, p. 119-133, 2024;	Link
WATANABE, MELISSA; OLIVEIRA, Lilian Rodrigues De; OLSSON, Igor Martello; FABRIS, Thiago Rocha. Análise da crise hídrica e dos recursos hídricos: um mapeamento no site de uma revista semanal (2010-2016). International Journal of Scientific Management and Tourism, v. 10, p. e854, 2024	Link
WATANABE, M.; SANTOS, M. R. M.; CARDOSO, C. S.; MOURA, R. S.; SILVA, L. M.; LOSSO, A. R. S.. Violência Doméstica Contra Mulheres: uma análise de notificações em uma cidade do extremo sul catarinense. Inova Saúde, v. 14, p. 1, 2024;	Link
BERETTA, G.; CAMPOS, J. B.; OSTETTO, L. C.; CARDOSO, Michele Gonçalves; SILVA, J. G. S.; SOARES, A. L. R.. Moradias nas margens do rio Urussanga: mapeando edificações com potencial de patrimonialização. Cadernos Do Ceom, v. 37, p. 69-81, 2024. ISSN/ISBN: 21750173.	Link
CARDOSO, Michele Gonçalves. Acervos pessoais e redes de sociabilidade: as produções de João Leonir Dall? Alba e sua relação com o Instituto Histórico e Geográfico de Santa Catarina. Mneme (Caicó. Online), v. 26, p. 1-24, 2024; ISSN/ISBN: 15183394.	Link
CARDOSO, Michele Gonçalves; MENDES, M. K.. Mercado Informal em Luanda e as políticas públicas sociais para mulheres em situação de vulnerabilidade no período da COVID-19 (2020-2022). LATITUDE, v. 18, p. 134-155, 2024; ISSN/ISBN: 21795428.	Link
ROCHA, L. A.; CARDOSO, Michele Gonçalves. Migrações contemporâneas e cidade: as migrações de temporada e as transformações na dinâmica espacial de Urussanga/SC (1990-2010). Estudios Históricos (Rivera), v. 31, p. 1-18, 2024; ISSN/ISBN: 16885317.	Link
SILVEIRA, F. A.; CAMILO, S. P. O.. Hedging Crop Yields with Weather Derivatives and Blockchain. Estudios de Economía Aplicada (Print), v. 42, p. 1-16, 2024;	Link
CARDOSO, João Vanio Mendonça; CAMILO, Sílvia Parodi Oliveira; PICOLO, Jaime Dagostim. Inovações tecnológicas no setor elétrico: revisão sistemática e metassíntese. Revista de Gestão e Secretariado, v. 15, p. e4028-27, 2024;	Link
MOSER, Giancarlo; FRANCISCO, Thiago Henrique Almino; KOPELKE, André LUIZ. Hiper-Realidade Na Experiência Turística Em Gramado: Sustentabilidade do Espaço Urbano Turístico sob a Ótica de Umberto Eco e Baudrillard. Recima21 - Revista Científica Multidisciplinar - ISSN 2675-6218, v. 5, p. e514853, 2024.	Link
FRANCISCO, Thiago Henrique Almino; FEIDEN, Bruna; MELO, Pedro Antonio De; MOSER, Giancarlo Moser. Articulando estratégia e prospecção: o papel transformador do NDE na gestão dos cursos de Administração no Brasil. REGAE: Revista De Gestão E Avaliação Educacional, v. 13, p. e86267-13, 2024.	Link
MOSER, Giancarlo; GUERRA, José Baltazar Salgueirinho Osório De Andrade; NUNES, NEI Antonio; FRANCISCO, Thiago Henrique Almino. Planning and management in cultural preservation and sustainable development in urban contexts. Concilium (English Language Edition), v. 24, p. 237-252, 2024.	
FRANCISCO, T. H. A.; FEIDEN, B.; MOSER, Giancarlo. Strategies To Combat Academic Evasion In Higher Education: An Analysis Of Public Policies In Mercosur Countries. IOSR Journal of Business and Management (IOSR-JBM), v. 26, p. 15-24, 2024.	
FRANCISCO, Thiago Henrique Almino; MELO, Pedro Antonio De; MOSER, Giancarlo; GUERRA, José Baltazar Salgueirinho Osório De Andrade. Produção científica mundial a respeito da governança nos ecossistemas de inovação. Peer Review, v. 6, p. 258-280, 2024.	

Artigos	Link de Acesso
FRANCISCO, Thiago Henrique Almino; FEIDEN, Bruna Jaime; CRUZ, Nathalia Cirne Diniz; MORE, Rafael Pereira Ocampo; MELO, Pedro Antonio De; MOSER, Giancarlo. Indicadores de desempenho e CPC: subsídio para boas práticas de gestão universitária. Caderno Pedagógico (Lajeado. Online), v. 21, p. e3517-30, 2024.	
FRANCISCO, T. H. A.; MARTINS, G. C. C.; OLIVEIRA, C. C. D.. Bibliometric Study of Scientific Production on Institutional Assessment and Self-Assessment 10 Years after the Implementation of SINAES. International Journal of Latest Engineering and Management Research (IJLEMR), v. 9, p. 77-86, 2024.	
FRANCISCO, T. H. A.; MARTINS, G. C. C.; OLIVEIRA, C. C. D.; MOSER, G.. Productivism In Universities: Evaluation as an Instrument of Neoliberal Logic in Higher Education. International Journal Of Professional Business Review, v. 9, p. 1-18, 2024.	
MOSER, GIANCARLO; FRANCISCO, T. H. A.; PINHEIRO, R. B. M.; CARVALHO, V. M.. O Papel Docente Na Educação A Distância Em Ciências Humanas: um ensaio teórico sobre desafios e possibilidades. Brazilian Journal of Implantology and Health Sciences, v. 6, p. 295-307, 2024.	
FRANCISCO, Thiago Henrique Almino; MOSER, Giancarlo; WATANABE, Melissa; NUNES, Nei Antonio; KANAN, Lilia Aparecida. Convergências Paradigmáticas: explorando o impacto do interacionismo simbólico e naturalismo nas metodologias de pesquisa qualitativa no ensino superior. Revista Políticas Públicas & Cidades, v. 13, p. e698, 2024.	
MOSER, Giancarlo; FRANCISCO, Thiago Henrique Almino; KANAN, Lilia Aparecida; SANTOS, Luciana Oliveira Penna Dos. A atuação docente para o patrimônio cultural: explorando a legislação brasileira como recurso didático na educação patrimonial. Peer Review, v. 6, p. 298-319, 2024.	
MOSER, GIANCARLO; FRANCISCO, Thiago Henrique Almino. Rearrangements in Teaching and Instruction: Educational Planning and Management in the 21st Century. Revista de Estudos Interdisciplinares, v. 6, p. 01-12, 2024.	Link
MOSER, Giancarlo; FRANCISCO, Thiago Henrique Almino; PINHEIRO, Rosa Beatriz Madruga; NUNES, Nei Antonio. Education in the construction of national identity: a historical and theoretical analysis. Concilium (English Language Edition), v. 24, p. 427-439, 2024.	Link
MOSER, GIANCARLO; FRANCISCO, Thiago Henrique Almino; GUERRA, José Baltazar Salgueirinho Osório De Andrade. O Papel Das Comunidades Locais Na Sustentabilidade Dos Destinos Turísticos The Role of Local Communities in the Sustainability of Tourist Destinations: Exploratory Study on the Possibilities for Community-Based Tourism. Revista de Estudos Interdisciplinares, v. 6, p. 01-17, 2024.	Link
FRANCISCO, T. H. A.. Confronting Challenges in Foresight: Deciphering the Intricate Relationship between CPAand Strategy in Higher Education Institutions. London Journal of Research in Management and Business, v. 24, p. 11-29, 2024.	Link
MOSER, G.; BACK, S. N. B.; ASSUMPCAO, J. J.; FRANCISCO, T. H. A. Experiências Didático-Pedagógicas: um debate sobre o uso de inteligência artificial em trabalhos de conclusão de curso. REI. Revista De Educação Do Ideau, v. 3, p. 1-18, 2024.	Link
FRANCISCO, Thiago Henrique Almino; MOSER, Giancarlo; SANTOS, Luciana Oliveira Penna Dos; FEIDEN, Bruna Jaime; SECK, Mouhamadou Moustapha. The role of quality assurance commissions in the innovation process: challenges and prospects in the context of brazilian universities. CONTRIBUCIONES A LAS CIENCIAS SOCIALES, v. 17, p. e13485, 2024.	Link
FRANCISCO, Thiago Henrique Almino; STALLIVIERI, Luciane; MOSER, GIANCARLO; SANTOS, Luciana Oliveira Penna Dos; FEIDEN, Bruna Jaime; SECK, Mouhamadou Moustapha. Enhancing institutional evaluation through human-centered design: insights from brazilian higher education institutions. Revista de Gestão e Secretariado, v. 15, p. e4416, 2024.	Link
FRANCISCO, T. H. A.; MOSER, Giancarlo; FEIDEN, Bruna Jaime; MELO, Pedro Antonio De. Inovação nas Comissões de Avaliação: perspectivas etnometodológicas em contexto universitário. International Journal of Knowledge Engineering and Management, v. 12, p. 42-76, 2024.	
MOSER, GIANCARLO; FRANCISCO, Thiago Henrique Almino. A formação e o papel do professor nos cursos de licenciaturas em humanas: uma abordagem teórica sobre	Link

Artigos	Link de Acesso
desafios na educação a distância. Caderno Pedagógico (Lajeado. Online), v. 21, p. e4492-19, 2024.	
CARDOSO, Carine Dos Santos; WATANABE, Melissa; FABRIS, Thiago Rocha. The influence of neoliberalism on the evolutionary process of health systems in South America and on social inequalitiesA influência do neoliberalismo no processo evolutivo dos sistemas de saúde na América do Sul e nas desigualdades sociais. Lumen Et Virtus, v. 15, p. 36-45, 2024; Meio de divulgação: Digital. Homepage; Série: 18; ISSN/ISBN: 21772789.	Link
CARDOSO, Carine Dos Santos; LOPES, Júlia De Oliveira Matos; WATANABE, Melissa; FABRIS, Thiago. Acesso aos Serviços de Saúde: percepção dos pescadores de um município do extremo sul catarinense. Revista Políticas Públicas & Cidades, v. 13, p. e816-21, 2024	Link
PAES, Patrick; FABRIS, Thiago Rocha. Determinants of Foreign Direct Investment: An Empirical Study for Major Countries. Concilium (English Language Edition), v. 24, p. 1-15, 2024	Link

Fonte: PPGDS (2024)

Quadro 601 – PPGDS: Artigos aceitos para publicação em 2024

PPGDS – Artigos aceitos para publicação
SILVEIRA, F. A.; PICOLO, J. D.; ROSNER, J. R.. Influence on future concerns on personal change and personal and institutional engagement in the context of climate change. Ambiente & Educação: Revista de Educação Ambiental, 2024. ISSN/ISBN: 22385533.
DIAS, M. L. M. D. L.; PIRES, V.; SARAIVA, N. S.; AGUIAR, D. G.; WATANABE, M.; CASCAES, M. F.; MACHADO, R.. Estratégias educativas para o combate ao lixo marinho: estudo de caso do projeto de extensão lixo marinho no sul catarinense. Revista De Extensão, 2024.; ISSN/ISBN: 24484245.
PISTORELLO, D.; CARDOSO, Michele Gonçalves; COELHO, T. S.. Roteiro do patrimônio industrial em Criciúma/SC: estruturas da mineração do carvão no bairro Próspera. Arkeos Perspectivas em Diálogo, 2024; ISSN/ISBN: 0873593X.

Fonte: PPGDS (2024)

Quadro 602 – PPGDS: Livros e capítulos de livros publicado em 2024

PPGDS – Livros e capítulos de livros	Link de Acesso
PEREIRA, J. S.; VIEIRA, R. S.. Democracia Participativa Pós-Moderna: leitura do paradigma da pós-modernidade e do direito romano de contraponto a partir de José Isaac Pilati. In: Reginaldo de Souza Vieira; Rodrigo Goldschmidt. (Org.). Republicanismo e cidadania: estudo em homenagem ao professor José Isaac Pilati. 1ed.Curitiba-PR: Ithala, 2023, v. 1, p. 15-42	Link
VIEIRA, R. S.; GOLDSCHMIDT, R. (Org.). Republicanismo e cidadania: estudo em homenagem ao professor José Isaac Pilati. 1. ed. Curitiba-PR: Ithala, 2023. v. 200. 225p.	Link
CECHINEL, R.; VIEIRA, R. S.. Políticas públicas para a educação infantil [recurso eletrônico]. 1. ed. Curitiba-PR: Ithala, 2024. v. 1. 240p.	Link
VIEIRA, R. S.. Direito fundamental à saúde no Brasil: fundamentos jurídicos, história e participação popular. 1. ed. Curitiba-PR: Ithala, 2024. v. 1. 150p.	
GOULARTI FILHO, A.; MATEO, J. A. (Org.); GOMEZ, T. (Org.). Transportes y servicios Argentina, Brasil y México. 1. ed. Criciúma; Paraná: Editora da Unesc; Editora da UNER, 2024. v. 1. 578p.	Link
GOULARTI FILHO, A.. Aviação regional no Brasil: o desempenho da Transportes Aéreos Catarinense (TAC) - 1949-1965. In: Goularti Filho, Alcides; Mateo, Jose Antóni; Gomez, Teresita. (Org.). Transportes y servicios Argentina, Brasil y México. 1ed.Criciúma; Paraná: Editora da Unesc; Editora da Uner, 2024, v. 1, p. 393-443.	Link
SOUZA, D. C.; ESTEVAM, Dimas de O.. A trajetória da Cooperativa de Irrigação de Jacinto Machado (COOIJAM) e as relações com as Políticas Nacionais de Desenvolvimento Regional. In: Benilson Borinelli, Rogério Santos da Costa, Gilnei Machado. (Org.). Água: Gestão, conflitos e desigualdades. 1ed.Criciúma: UNESCO, 2024, v. 1, p. 47-79.	Link
RABELO, G.; ALVES, I. G.. Mulheres e o trabalho reprodutivo nas atividades de mineração do carvão no sul de Santa Catarina na metade do século XX: um olhar a partir da	Link

PPGDS – Livros e capítulos de livros	Link de Acesso
perspectiva de gênero. In: Menezes, Carlyle Torres Bezerra de Carola, Carlos Renato Osório, Paulo Sérgio Santos, Robson dos. (Org.). Impactos do carvão mineral nas pessoas e na natureza. 1ed.Criciúma: WWF-Brasil/EdiUnesc, 2024, v. 1, p. 65-80.	
PISTORELLO, D.; CORDEIRO, J. M. L.; AREAS, P. O.; ALVES, I. G.; GOULARTI FILHO, A.. Patrimônio Cultural, Turismo e Desenvolvimento Regional. Criciúma: EdiUnesc, 2024 (Dossiê temático).	Link
ALVES, I. G.; DAMINELLI, C. S.; COSTA JUNIOR, J. S.. Dossiê Temático: Direitos Humanos e Minorias Sociais. Criciúma: EdiUnesc, 2024 (Dossiê temático).	Link
LOLLI, S. F.; NUNES, C.; WATANABE, M.; PICOLO, J.D.. Effectuation: mapeando a evolução da pesquisa em empreendedorismo. 1. ed. Belo Horizonte - MG: Editora Poisson, 2024. v. 1. 63p.	Link
ZANELATTO, J. H.; SALVARO, G. I. J. (Org.). Mundos do trabalho em Santa Catarina : volume 2. 1. ed. Criciúma e Joinville: Ediunesc e editora Univille, 2024. v. 2. 466p.	Link
LIMA, R. C.; ZANELATTO, J. H.. Indústria 4.0 e Novo Catálogo Nacional de Cursos Técnicos: transformações na educação profissional no brasil. In: Adenil Alves Rodrigues; Albene Liz Carvalho Monteiro Both; Doriedson do Socorro Rodrigues; Ronaldo Marcos de Lima Araujo.. (Org.). Trabalho e Educação na Amazônia: Reformas educacionais e a formação dos(as) trabalhadores(as). 1ed.Belém: Cametá: UFPA, 2024, v. 1, p. 963-971.	
LIMA, R. C.; ZANELATTO, J. H.. Lênin e os sindicatos: por uma reflexão da/para ação pretérita e presente do sindicalismo. In: Michel Goulart da Silva. (Org.). Lenin na atualidade [livro eletrônico]: economia, política e cultura. 1ed.Foz do Iguaçu: CLAECE e-Book, 2024, v. 1, p. 36-47.	
LIMA, R. C.; ZANELATTO, J. H.. Educação Profissional Técnica para Trabalhadores em Santa Catarina: da constituição do capital industrial à indústria 4.0. In: João Henrique Zanelatto, Giovana Ilka Jacinto Salvaro. (Org.). Mundos do trabalho em Santa Catarina : volume 2. 1ed.Criciúma e Joinville: Ediunesc e editora Univille, 2024, v. 1, p. 15-42.	
SOUZA, R. L.; ZANELATTO, J. H.. Trabalhadores no Cultivo de Tabaco ante O Sistema Integrado em Içara de 1990-2018. In: João Henrique Zanelatto, Giovana Ilka Jacinto Salvaro. (Org.). Mundos do trabalho em Santa Catarina : volume 2. 1ed.Criciúma e Joinville: Ediunesc e editora Univille, 2024, v. 1, p. 133-162.	
BERETTA, T.; ZANELATTO, J. H.; SALVARO, G. I. J.. Um Estudo Interseccional Sobre a Classe Trabalhadora do Setor do Vestuário de Criciúma (1985 A 2020). In: João Henrique Zanelatto, Giovana Ilka Jacinto Salvaro. (Org.). Mundos do trabalho em Santa Catarina : volume 2. 1ed.Criciúma e Joinville: Ediunesc e editora Univille, 2024, v. 1, p. 263-284.	
WATANABE, M.; PICOLO, J. D.; NUNES, C.; LOLLI, S. F.. Mapeando a evolução da pesquisa em empreendedorismo. 1. ed. Belo Horizonte: Poisson, 2024.	Link
CARDOSO, Michele Gonçalves; COELHO, T. S.; ALVES, I. G.. Produção de história e profissão historiadora na Região sul de Santa Catarina. In: SOSSAI; Fernando César; MORETTO, Samira Peruchi. (Org.). Profissão historiadora em Santa Catarina: passados, presentes e futuros possíveis. 1ed.Chapecó: Ed UFFS, 2024, v., p. 104-119. Número da revisão: 1; ISBN: 9786550190941.	
DIAS, A. B. B. B. (Org.); CASTANHA, E. T. (Org.); SILVA, S. M. (Org.); CAMILO, SÍLVIO PARODI OLIVEIRA (Org.). Estudos Organizacionais: liderança, tecnologia e tomada de decisão. 1. ed. Criciúma: Editora da UNESCO, 2024. v. 1. 271p.	Link
Cardoso, Carine dos Santos; WATANABE, MELISSA; CAMILO, SILVIO PARODI OLIVEIRA; Ferraz, Fabiane. PMAQ-AB as a tool for public governance in health: Experience report care management in the territory. Communication and Culture: Multidisciplinary Perspectives. 1ed.São José dos Pinhais: Seven Editora, 2024, v. 1, p. 1-16.	Link
Cardoso, Carine dos Santos; WATANABE, MELISSA; CAMILO, SILVIO PARODI OLIVEIRA; Ferraz, Fabiane. Innovation in the public sector to confront COVID-19: A reality experienced at the municipal level. Challenges and Research in Health Sciences: A Multidisciplinary Approach. 1ed. São José dos Pinhais: Seven Editora, 2024, v. 1, p. 766-785.	Link
FERNANDES, S. N.; CAMILO, SILVIO PARODI OLIVEIRA; CARDOSO, L.. Inconsistências Baseadas na Malha Fiscal da Secretaria da Fazenda do Estado de Santa Catarina: análise sob a ótica do compliance tributário. In: Almerinda Tereza Bianca Bez Batti	

PPGDS – Livros e capítulos de livros	Link de Acesso
Dias; Eduardo Ytamontin Castanha; Sérgio Mendonça da Silva; Silvio Parodi Oliveira Camilo. (Org.). Estudos Organizacionais: liderança, tecnologia e tomada de decisão. 1ed.Criciúma: UNESC, 2024, v. 1, p. 62-88.	
FRANCISCO, T. H. A.; LAURINDO, K.; MARTINS, S. L.. Uma narrativa sobre a extensão universitária no contexto da quarta revolução industrial: as oportunidades para o desenvolvimento de competências socioemocionais. In: Rodrigo Machado; Fabrícia Petronilho; Melissa Watanabe; Merisandra Côrtes de Mattos Garcia; Ismael Gonçalves Alves; Fernanda Guglielmi Faustini Sônego; Marcelo Feldhaus; Graziela Amboni Machado Menezes; Gisele Silveira Coelho Lopes; Luciane Bisognin Cere. (Org.). Práticas e saberes de extensão. 23ed.Chapecó: Editora Argos, 2024, v. 15, p. 73-97.	
RIBEIRO, E. F.; FRANCISCO, T. H. A.. Apresentação. In: Júlio Cesar Zilli; Anita Thailiz Berté Antero. (Org.). Perspectivas contemporâneas em administração e comércio exterior. 1ed.Ponta Grossa: AYA Editora, 2024, v., p. 11-12.	Link
MEDEIROS, C.; FRANCISCO, T. H. A.. Estratégias de Marketing na Saúde: Fortalecendo o Posicionamento e a Fidelização de Pacientes. Perspectivas Contemporâneas em Administração e Comércio Exterior 2. 1ed.Ponta Grossa: AYA Editora, 2024, v., p. 43-58.	
FABRIS, THIAGO ROCHA; WATANABE, MELISSA; LOPES, G. S. C.. Plano de desenvolvimento socioeconômico 2023-2033 AMESC. 1. ed. Criciúma: UNESC, 2024. v. 1. 512p.	
FABRIS, THIAGO ROCHA. Possibilidades de Expansão das Exportações de Santa Catarina. 1. ed. Curitiba: CRV, 2024. v. 1. 148p.	Link
FABRIS, THIAGO ROCHA; BIONDO, M. F. Z. M. G.. Vantagem Comparativa - Brasil e Santa Catarina. In: Thiago Rocha Fabris. (Org.). Possibilidades de Expansão das Exportações de Santa Catarina. 1ed.Curitiba: CRV, 2024, v. 1, p. 63-82.	Link
FABRIS, THIAGO ROCHA; BIONDO, M. F. Z. M. G.. Especialização Exportadora de Santa Catarina. In: Thiago Rocha Fabris. (Org.). Possibilidades de Expansão das Exportações de Santa Catarina. 1ed.Curitiba: CRV, 2024, v. 1, p. 83-108.	Link
FABRIS, THIAGO ROCHA. Para Onde Exportar?. In: Thiago Rocha Fabris. (Org.). Possibilidades de Expansão das Exportações de Santa Catarina. 1ed.Curitiba: CRV, 2024, v. 1, p. 109-132.	Link
FABRIS, THIAGO ROCHA; BIONDO, M. F. Z. M. G.. Benchmark das Principais Políticas Comerciais. In: Thiago Rocha Fabris. (Org.). Possibilidades de Expansão das Exportações de Santa Catarina. 1ed.Curitiba: CRV, 2024, v. 1, p. 133-142.	Link
FABRIS, T. R.; AZEVEDO, A. F. Z.. Os Impactos dos cordos de Preferência Comercial para o Brasil: uma análise de equilíbrio geral computável. In: Almerinda Tereza Bianca Bez Batti Dias, Eduardo Tramontin Castanha, Sérgio Mendonça da Silva, Silvio Parodi Oliveira Camilo. (Org.). Estudos organizacionais: liderança, tecnologia e tomada de decisões. 2ed.Criciúma: Unesc, 2024, v. 2, p. 1-.	
SOUZA, MARCELO NOGUEIRA DE; BEGA, MARIA TARCISA SILVA. Curitiba não Foge à Regra: uma análise comparativa da segregação socioespacial através das políticas (des)continuadas de inclusão digital do Brasil e Uruguai. In: Erbio dos Santos Silva; Maria Tarcisa Silva Bega; Wanderleia Medeiros Leitão; Áurea Peniche Martins; Ilma Fialho de Oliveira. (Org.). Educação em tempos de caos: desafios e resistências. 2ed.Londrina: Editora Sorian, 2024, v. 1, p. 67-93.	Link

Fonte: PPGDS (2024)

Quadro 603 – PPGDS: Resumos publicados em anais de eventos em 2024

PPGDS – Resumos publicados em anais de eventos	Link de Acesso
GOULARTI FILHO, A.; RODRIGUEZ, M. I. B.. Trayectoria comparativa entre Infraero y Aena. In: XX Congreso dell'Asociación de Historiadores Latinoamericanistas Europeos (AHILA), 2024, Nápoles. Anais de Resumo XX Congreso dell'Asociación de Historiadores Latinoamericanistas Europeos (AHILA). Nápoles: AHILA, 2024. v. 1.	Link
GOULARTI FILHO, A.. Estado, desenvolvimento e industrialização: as encomendas da Petrobras e a indústria naval brasileira (1970-1980). In: Diálogos Interdisciplinares: História, Memória e Políticas Públicas em Perspetiva, 2024, Coimbra. Resumo: Diálogos	

PPGDS – Resumos publicados em anais de eventos		Link de Acesso
Interdisciplinares: História, Memória e Políticas Públicas em Perspetiva. Coimbra: CEIS20, 2024. v. 1. p. 1-1.		
BORGES, L. G.; ROSA, I. M.; ALVES, I. G.. A publicidade como artefato de manutenção das relações de gênero e sexualidade, erotização e adultização dos corpos infantis: uma análise de comerciais televisivos entre 1980 e 2000. In: V Congresso Brasileiro Interdisciplinar em Ciência e Tecnologia, 2024, Diamantina. Anais do V Congresso Brasileiro Interdisciplinar em Ciência e Tecnologia. Diamantina: Universidade Federal dos Vales Jequitinhonha e Mucuri, 2024. v. 1. p. 1-1.		Link
REZENDE, N. O.; ALVES, I. G.. Impacto da Mídia na Estigmatização do HIV/AIDS: Análise dos Discursos do Jornal 'O Pasquim' (1986-1999). In: Fazendo Gênero 13 contra o fim do mundo: anti-colonialismo, anti-fascismo e justiça climática, 2024, Florianópolis. Anais do azendo Gênero 13 contra o fim do mundo: anti-colonialismo, anti-fascismo e justiça climática. Florianópolis: EdUFSC, 2024. v. 1. p. 1-1.		Link
ZANELATTO, J. H.. Mundos do Trabalho na produção do Programa de Pós-Graduação em Desenvolvimento Socioeconômico da Universidade do Extremo Sul Catarinense. In: V Congresso Ibero-Americano de Humanidades, Ciências e Educação: Vidas em Risco e Crise Climática, 2024, Criciúma. V Congresso Ibero-Americano de Humanidades, Ciências e Educação: Vidas em Risco e Crise Climática. Criciúma: Ediunesc, 2024.		
MENDONCA, G.; ZANELATTO, J. H.. A REFORMA TRABALHISTA DE 2017 E SEU REFLEXO NA SAÚDE E INTEGRIDADE FÍSICA DOS TRABALHADORES. In: V Congresso Ibero-Americano de Humanidades, Ciências e Educação: Vidas em Risco e Crise Climática, 2024, Criciúma. V Congresso Ibero-Americano de Humanidades, Ciências e Educação: Vidas em Risco e Crise Climática. Criciúma: Ediunesc, 2024.		
COSTA, L. C. I.; ZANELATTO, J. H.. Homens do Mar: experiências de trabalhadores/pescadores na pesca artesanal em Passo de Torres - SC. In: XX Encontro Estadual de História, 2024, Blumenau. XX Encontro Estadual de História. Blumenau: Edifurb, 2024.		
ZANELATTO, J. H.. A Produção Historiográfica sobre Mundos do Trabalho do Programa de Pós-Graduação em Desenvolvimento Socioeconômico da Universidade do Extremo Sul Catarinense. In: VIII Seminário Internacional Mundos do Trabalho - XII Jornada de História de Trabalho, 2024, Florianópolis. VIII Seminário Internacional Mundos do Trabalho - XII Jornada de História de Trabalho, 2024.		
CAMILO, S. P. O.; FABRIS, T. R.. Impactos Socioeconômicos nas Regiões do Estado de Santa Catarina Durante e Pós-pandemia do Covid-19: reflexos na produção industrial e no nível de emprego. In: V Congresso Ibero-Americano de Humanidades, Ciências e Educação, 2024, Criciúma. V Congresso Ibero-Americano de Humanidades, Ciências e Educação, 2024. v. 1.		Link
FRANCO, A. M.; CAMILO, S. P. O.; WISBECK, E.; FABRIS, T. R.. Impactos Socioeconômicos da Covid-19: revisão sistemática dos efeitos nas atividades econômicas e sociais. In: V Congresso Ibero-Americano de Humanidades, Ciências e Educação, 2024, Criciúma. V Congresso Ibero-Americano de Humanidades, Ciências e Educação, 2024. v. 1.		Link
FABRIS, T. R.; CAMILO, S. P. O.; WATANABE, M.. Eficiência da Produtividade da Mão de Obra na Indústria Catarinense Durante a Crise do Covid-19: Uma Análise por Associação de Municípios. In: V Congresso Ibero-Americano de Humanidades, Ciências e Educação, 2024, Criciúma. V Congresso Ibero-Americano de Humanidades, Ciências e Educação, 2024. v. 1.		Link
FRANCO, A. M.; CAMILO, S. P. O.; WISBECK, E.; FABRIS, T. R.. Análise das indústrias que cresceram durante e após a pandemia de Covid-19. In: V Congresso Ibero-Americano de Humanidades, Ciências e Educação, 2024, Criciúma. V Congresso Ibero-Americano de Humanidades, Ciências e Educação, 2024.		Link
WESTRUP, M. N.; CAMILO, S. P. O.. A Influência Das Conexões Políticas No Desempenho De Empresas Controversas Asg: análise sob a ótica das estratégias de não mercado e da dependência de recursos. In: XXVI Engema, 2024, São Paulo. A Crise Global e a Vocação Brasileira para a Sustentabilidade. São Paulo: Faculdade de Economia, Administração e Contabilidade ? FEA/USP, 2024. v. 1. p. 1.		Link
FRANCO, A. M.; ARAUJO, J. H. M.; CAMILO, S. P. O.; WISBECK, E.; FABRIS, T. R.. Disparidades Étnico-Raciais no Mercado de Trabalho a partir da Externalidade Covid-		Link

PPGDS – Resumos publicados em anais de eventos	Link de Acesso
19. In: III Simpósio Virtual de Estudos Multidisciplinares em Relações Étnico-Raciais e Diversidade, 2024, Campos Largo. Avaliações e Perspectivas sobre a Década Internacional dos Afrodescendentes. São Paulo: UNIFESP, 2024. v. 1. p. 1.	
FRANCO, A. M.; CAMILO, S. P. O.; WISBECK, E.; FABRIS, T. R.. Infraestrutura Tecnológica na Educação Remota dos Participantes do Enem Durante a Pandemia. In: VII Congresso Amazônico EAD, 2024, Rondônia. Inclusão Digital e Participação Democrática Consciente. Rondônia: Instituto Federal de Rondônia, 2024. v. 1. p. 1.	Link
FRANCO, A. M.; CAMILO, S. P. O.; WISBECK, E.; FABRIS, T. R.. Análise das indústrias que cresceram durante e após a pandemia de Covid-19. In: V Congresso Ibero-Americano de Humanidades, Ciências e Educação, 2024, Criciúma. Vidas em Risco e Crise Climática. Criciúma: UNESC, 2024. v. 1.	

Fonte: PPGDS (2024)

Quadro 604 – PPGDS: Trabalhos completos publicados em anais de eventos em 2024

PPGDS – Trabalhos completos publicados em anais de eventos	Link de Acesso
MUZEKA, DANIELI CRISTINA DE SOUZA; ESTEVAM, DIMAS DE OLIVEIRA. A Gênese do Programa Nacional de Aproveitamento Racional de Várzeas Irrigáveis (Provárzeas). In: 62º Congresso da SOBER, 2024, Palmas. Anais do 62º Congresso da Sociedade Brasileira de Economia, Administração e Sociologia Rural (SOBER). Palmas: Even3, 2024. v. 62.	Link
ESTEVAM, Dimas de O.; JACQUES, C. G.. A produção agroecológica no Brasil e os desafios da certificação participativa no âmbito da Rede Ecovida. In: II Jornadas Argentinas de Sociologia Rural, 2024, Rosário - Argentina. II Jornadas Argentinas de Sociologia Rural. Rosário, 2024. v. 2. p. 1-16.	
ESTEVAM, Dimas de O.; JACQUES, C. G.. A certificação participativa no âmbito da Rede Ecovida no Sul do Brasil. In: XXXIV Congreso Internacional ALAS, 2024, Santo Domingo. Anais do XXXIV Congreso Internacional ALAS. Santo Domingo: Alas, 2024. v. 34. p. 1-10.	
MACIEL, R. O.; ESTEVAM, Dimas de O.. Envelhecimento populacional e a Política Nacional do Idoso: os desafios na Associação dos Municípios da Região Carbonífera (AM-REC). In: XXXIV Congreso Internacional ALAS, 2024, Santo Domingo. Anais do XXXIV Congreso Internacional ALAS. Santo Domingo: Alas, 2024. v. 34. p. 1-10.	
ESTEVAM, Dimas de O.; FRANCISCO, T. H. A.. Responsabilidade Social em Universidade: as mudanças na EDIUNESC. In: Coloquio Internacional de Gestión Universitaria - CIGU, 2024, Montevideo - Uruguai. Coloquio Internacional de Gestión Universitaria. Montevideo: Coloquio Internacional de Gestión Universitaria, 2024. v. 23. p. 1-13.	Link
BORGES, L. G.; REZENDE, N. O.; ALVES, I. G.. Os discursos acerca do hiv/aids sobre as infâncias e mulheres: um estudo sobre a construção do corpus de pesquisa nos jornais catarinenses (1990-2000). In: V SECAP Integrando Saberes: Educação, Pesquisa e Impacto Social, 2024, Garanhuns. Anais V SECAP Integrando Saberes: Educação, Pesquisa e Impacto Social. Garanhuns: Universidade de Pernambuco, 2024. v. 1. p. 0001-5304.	Link
WATANABE, M.; FABRIS, T. R.; CAMILO, S. P. O.. Eficiência da Produtividade da Mão de Obra na Indústria Catarinense Durante a Crise do Covid-19: Uma Análise por Associação de Municípios. In: Ibero-Americano: Vidas em Risco e Crise Climática, 2024, Criciúma, SC. V Congresso Ibero-Americano: Vidas em Risco e Crise Climática, 2024.	
WATANABE, M.; HELLMANN, L. G. I.; VIANA, T. M.; FABRIS, T. R.. Empregos na Região Sul de Santa Catarina: Uma Análise Setorial das Microrregiões no Ano de 2023. In: V congresso Ibero-Americano: Vidas em Risco e Crise Climática, 2024, Criciúma, SC. V congresso Ibero-Americano: Vidas em Risco e Crise Climática, 2024.	Link
WATANABE, M.; BARROSO, S. F.. A sustentabilidade da exploração mina de itaia, em Santa Quitéria-CE. In: V Congresso Ibero-Americano: Vidas em Risco e Crise Climática, 2024, Criciúma, SC. V Congresso Ibero-Americano: Vidas em Risco e Crise Climática, 2024.	Link
WATANABE, M.; BIONDO, M. F. Z. M. G.; VIANA, T. M.; FABRIS, T. R.. Produtividade no sul catarinense: uma análise setorial. In: V Congresso Ibero-Americano: Vidas em	Link

PPGDS – Trabalhos completos publicados em anais de eventos	Link de Acesso
Risco e Crise Climática, 2024, Criciúma, SC. V Congresso Ibero-Americano: Vidas em Risco e Crise Climática, 2024.	
WATANABE, M.; SUBTIL, P.; VIANA, T. M.; BERGLER FILHO, G. B.; FABRIS, T. R.. Análise dos avanços tecnológicos nos entes públicos de Santa Catarina. In: IV Congresso Brasileiro Interdisciplinar em Ciência e Tecnologia - 'Educação inovadora: ensino, pesquisa e extensão interdisciplinar', 2024, Brasil/Online. IV Congresso Brasileiro Interdisciplinar em Ciência e Tecnologia, 2024.	
WATANABE, M.; SANTOS, G. S.; FABRIS, T. R.. Análise bibliométrica sobre especialização inteligente. In: V Congresso Ibero-Americano: Vidas em Risco e Crise Climática, 2024, Criciúma, SC. V Congresso Ibero-Americano: Vidas em Risco e Crise Climática, 2024.	Link
WATANABE, M.; ARAUJO, N. S.; VIANA, T. M.; FABRIS, T. R.. Geração de emprego no extremo sul de Santa Catarina no primeiro trimestre de 2024. In: V Congresso Ibero-Americano: Vidas em Risco e Crise Climática, 2024, Criciúma, SC. V Congresso Ibero-Americano: Vidas em Risco e Crise Climática, 2024.	Link
WATANABE, M.; SANTOS, A. P. S.; FABRIS, T. R.; SANTOS, G. S.. Smart Specialisation: Uma metodologia alinhada com a Agenda 2030. In: V Congresso Ibero-Americano: Vidas em Risco e Crise Climática, 2024, Criciúma, SC. V Congresso Ibero-Americano: Vidas em Risco e Crise Climática, 2024.	Link
WATANABE, M.; MENEZES, C. T. B.; MARCHESAN, J.. GT46 - Educação ambiental na perspectiva dos processos de gestão e governança das águas. In: V Congresso Ibero-Americano: Vidas em Risco e Crise Climática, 2024, Criciúma, SC. V Congresso Ibero-Americano: Vidas em Risco e Crise Climática, 2024.	Link
WATANABE, M.; ROVARIS, I. C.; VIANA, T. M.; FABRIS, T. R.; BERGLER FILHO, G. B.. Proposta de modelo de interação para fóruns públicos. In: IV Congresso Brasileiro Interdisciplinar em Ciência e Tecnologia - 'Educação inovadora: ensino, pesquisa e extensão interdisciplinar', 2023, Criciúma, SC. IV Congresso Brasileiro Interdisciplinar em Ciência e Tecnologia, 2024.	
FRANCO, A. M.; CAMILO, S. P. O.. Crise e Meio Ambiente: Impactos da Externalidade Covi-19. In: Sustentare & Wipis 2023, São paulo. V Sustentare e VIII Wipis (2023). v. 1. p. 1-1.	Link
CITTADIN, A.; GUIMARAES, M. L. F.; MACHADO, L. P.; CAMILO, S. P. O.. A inserção da extensão no currículo do Curso de Ciências Contábeis como propulsora para o desenvolvimento de competências e na educação para a cidadania. In: 21 Congresso Brasileiro de Contabilidade, 2024, Balneário Camboriú. 21 Congresso Brasileiro de Contabilidade, 2024. v. 1.	
ELIFANIO, A. C.; CAMILO, S. P. O.. Contribuição Previdenciária: (in)controvérsias jurídicas de suas incidências baseadas em evidências. In: 21 Congresso Brasileiro de Contabilidade, 2024, Balneário Camboriú. 21 Congresso Brasileiro de Contabilidade, 2024. v. 1.	
GOMES, G. G.; MECHELN, P. J. V.; CAMILO, S. P. O.. Ferramentas Computacionais e Inteligência Artificial (IA): uma pesquisa de levantamento para suporte à gestão de escritórios de contabilidade. In: 21 Congresso Brasileiro de Contabilidade, 2024, Balneário Camboriú. 21 Congresso Brasileiro de Contabilidade, 2024. v. 1.	
FRANCO, A. M.; CAMILO, S. P. O.; WISBECK, E.; FABRIS, T. R.. Impactos Socioeconômicos da Covid-19: revisão sistemática dos efeitos nas atividades econômicas e sociais.. In: V Congresso Ibero-Americano de Humanidades, Ciências e Educação, 2024, Criciúma. Vidas em Risco e Crise Climática. Criciúma: UNESC, 2024. v. 1.	Link
FRANCISCO, T. H. A.; SANTOS, Luciana Oliveira Penna Dos. Formação E Planejamento no Ensino: uma abordagem entre avaliação e projetos centrados no ser-humano. In: Colóquio Internacional de Gestión Universitária, 2024, Montevideo. Una nueva gestión para una Universidad en Movimiento., 2024. v. 23. p. 1.	
FRANCISCO, T. H. A.; ESTEVAM, D. O. Responsabilidade Social Universitária: as transformações na editora da unesc - EDIUNESC. In: Colóquio Internacional de Gestión Universitária, 2024, Montevideo. Una nueva gestión para una Universidad en Movimineto, 2024. v. 23.	
FRANCISCO, T. H. A.; MACHADO, A. M. L.; FEIDEN, B.. Aprimoramento da Usabilidade dos Resultados da Avaliação Institucional Interna: Práticas Centradas No Ser Humano.	



PPGDS – Trabalhos completos publicados em anais de eventos	Link de Acesso
In: Coloquio Internacional sobre gestión universitaria, 2024, Montevideo. Una nueva gestión para una Universidad en movimiento, 2024. v. 23.	

Fonte: PPGDS (2024)

Quadro 605 – PPGDS: Apresentações de trabalhos em eventos em 2024

PPGDS – Apresentações de eventos
GOULARTI FILHO, A.; RODRIGUEZ, M. I. B.. Trayectoria comparativa entre Infraero y Aena. 2024. (Apresentação de Trabalho/Simpósio).Referências adicionais: Itália/Espanhol; Local: University of Naples "L'Orientale"; Cidade: Nápoles; Evento: XX Congresso da Associação de Historiadores Latinoamericanos Europeus (AHILA); Inst. promotora/financiadora: AHILA.
GOULARTI FILHO, A.. Estado, desenvolvimento e industrialização: as encomendas da Petrobras e a indústria naval brasileira (1970-1980). 2024. (Apresentação de Trabalho/Comunicação). Referências adicionais: Portugal/Português; Local: Universidade de Coimbra; Cidade: Coimbra; Evento: Diálogos Interdisciplinares: História, Memória e Políticas Públicas em Perspetiva; Inst. promotora/financiadora: CEIS20.
SOUZA, D. C.; ESTEVAM, Dimas de O.. Relações de estado e agricultura à gênese do programa nacional de aproveitamento racional de várzeas irrigáveis (Provárzeas) no Brasil. 2024. (Apresentação de Trabalho/Congresso). Referências adicionais: Brasil/Português; Local: Universidade Federal de Tocantins (UFT).; Cidade: Palmas - Tocantins; Evento: 62ª Congresso da Sociedade Brasileira de Economia, Administração e Sociologia Rural (SOBER); Inst. promotora/financiadora: Universidade Federal de Tocantins (UFT).
BORGES, L. G.; ROSA, I. M.; ALVES, I. G.. A publicidade como artefato de manutenção das relações de gênero e sexualidade, erotização e adultização dos corpos infantis: uma análise de comerciais televisivos entre 1980 e 2000. 2024. (Apresentação de Trabalho/Congresso). Referências adicionais: Brasil/Português; Local: Universidade Federal dos Vales Jequitinhonha e Mucuri; Cidade: Diamantina; Evento: V Congresso Brasileiro Interdisciplinar em Ciência e Tecnologia; Inst. promotora/financiadora: Universidade Federal dos Vales Jequitinhonha e Mucuri.
REZENDE, N. O.; ALVES, I. G.. Influência midiática na estigmatização do HIV/AIDS: discursos do jornal ?O Pasquim? (SP) de 1980 a 1990. 2024. (Apresentação de Trabalho/Congresso). Referências adicionais: Brasil/Português; Local: Universidade do Extremo Sul Catarinense; Cidade: Criciúma; Evento: V Congresso Ibero-Americano de Humanidades, Ciências e Educação; Inst. promotora/financiadora: Universidade do Extremo Sul Catarinense.
ZANELATTO, J. H.. Mundos do Trabalho na produção do Programa de Pós-Graduação em Desenvolvimento Socioeconômico da Universidade do Extremo Sul Catarinense. 2024. (Apresentação de Trabalho/Comunicação). Referências adicionais: Brasil/Português; Local: Universidade do Extremo Sul Catarinense; Cidade: Criciúma; Evento: V Congresso Ibero-Americano de Humanidades, Ciências e Educação: Vidas em Risco e Crise Climática; Inst. promotora/financiadora: Universidade do Extremo Sul Catarinense.
MENDONCA, G.; ZANELATTO, J. H.. A Reforma Trabalhista de 2017 e seu Reflexo na Saúde e Integridade Física dos Trabalhadores. 2024. (Apresentação de Trabalho/Congresso). Referências adicionais: Brasil/Português; Local: Universidade do Extremo Sul Catarinense; Cidade: Criciúma; Evento: V Congresso Ibero-Americano de Humanidades, Ciências e Educação: Vidas em Risco e Crise Climática; Inst. promotora/financiadora: Universidade do Extremo Sul Catarinense.
COSTA, L. C. I.; ZANELATTO, J. H.. Homens do Mar: experiências de trabalhadores/pescadores na pesca artesanal em Passo de Torres - SC. 2024. (Apresentação de Trabalho/Comunicação). Palavras-chave: Pesca Artesanal; Trabalhadores; Passo de Torres. Referências adicionais: Brasil/Português; Local: Universidade Regional de Blumenau - FURB; Cidade: Blumenau; Evento: XX Encontro Estadual de História; Inst. promotora/financiadora: ANPUH-SC. O Trabalho foi apresentado Simpósio Temático intitulado: "Mundos do Trabalho na América Latina: Resistência, Trabalho e Lutas Sociais" no "XX Encontro Estadual de História", ocorrido de 06 a 09 de agosto de 2024 na FURB - Universidade Regional de Blumenau.
ZANELATTO, J. H.; GONCALVES, L. P.. Fascismo ontem e hoje no Brasil. 2024. (Apresentação de Trabalho/Conferência ou palestra). Referências adicionais: Brasil/Português; Local: Universidade Federal Fronteira Sul; Cidade: Chapecó; Evento: História em debate: Fronteiras, Migrações e Sociedades; Inst. promotora/financiadora: Programa de Pós Graduação em História ? Universidade Federal Fronteira Sul.

PPGDS – Apresentações de eventos
ZORTEA, M. C. R.; CARDOSO, Michele Gonçalves. ?Memórias e narrativas da Casa de Saúde do rio Maina em Criciúma/ SC: testemunhos de famílias de ex- pacientes e da comunidade. 2024. (Apresentação de Trabalho/Comunicação). Referências adicionais: Brasil/Português; Local: Universidade Federal do Espírito Santo; Cidade: Espírito Santo; Evento: XII Colóquio de História das Doenças; Inst. promotora/financiadora: Universidade Federal do Espírito Santo.
ZORTEA, M. C. R.; CARDOSO, Michele Gonçalves. A Casa de Saúde do Rio Maina em Criciúma/ SC: memórias e narrativas. 2024. (Apresentação de Trabalho/Comunicação). Referências adicionais: Brasil/Português; Evento: VI Colóquio História da Saúde e das Doenças; Inst. promotora/financiadora: GT História da Saúde e das Doenças - ANPUH - secao Goias.
ZORTEA, M. C. R.; CARDOSO, Michele Gonçalves. Memórias e narrativas da Casa de Saúde do Rio Maina em Criciúma/SC: testemunhos de famílias de ex-pacientes e da comunidade. 2024. (Apresentação de Trabalho/Comunicação).Referências adicionais: Brasil/Português; Local: UNESC; Cidade: Criciuma; Evento: XV Semana de Ciência e Tecnologia da Unesc; Inst. promotora/financiadora: UNESC.
JESUS, M. E. M.; CARDOSO, Michele Gonçalves. Memórias e ausência de narrativas sobre a presença indígena em municípios do extremo sul catarinense. 2024. (Apresentação de Trabalho/Comunicação). Referências adicionais: Brasil/Português; Local: UNESC; Cidade: Criciuma; Evento: XV Semana de Ciência e Tecnologia da Unesc; Inst. promotora/financiadora: UNESC.
JESUS, M. E. M.; OSORIO, P. S.; CARDOSO, Michele Gonçalves; ROCHA, L. A.. Morro Grande - patrimônio cultural, histórias e memórias. 2024. (Apresentação de Trabalho/Comunicação). Referências adicionais: Brasil/Português; Local: Mampituba/RS; Cidade: Mampituba/RS.; Evento: 2o Seminário de Pesquisas no território do Geoparque Mundial da UNESCO Caminhos dos Cânions do Sul; Inst. promotora/financiadora: Comitê Educativo e Científico Geoparque Caminhos dos Cânions do Sul.
JESUS, M. E. M.; CARDOSO, Michele Gonçalves; OSORIO, P. S.. Território e tradição nas narrativas e vivências de Valdivino Alano ? Timbé do Sul. 2024. (Apresentação de Trabalho/Comunicação). Referências adicionais: Brasil/Português; Local: Universidade Federal de Pelotas; Cidade: Pelotas; Evento: Congresso Internacional de Patrimônio Cultural e Sustentabilidade: um museu feliz para um futuro melhor; Inst. promotora/financiadora: Programa de Pós-Graduação em Memória Social e Patrimônio Cultural ICH/UFPel.
GOMES, C. E. P.; CARDOSO, Michele Gonçalves. Timbé do Sul - patrimônio cultural, histórias e memórias. 2024. (Apresentação de Trabalho/Comunicação). Referências adicionais: Brasil/Português; Local: Mampituba/RS; Cidade: Mampituba/RS.; Evento: 2o Seminário de Pesquisas no território do Geoparque Mundial da UNESCO Caminhos dos Cânions do Sul; Inst. promotora/financiadora: Comitê Educativo e Científico Geoparque Caminhos dos Cânions do Sul.
GOMES, C. E. P.; CARDOSO, Michele Gonçalves; OSORIO, P. S.. Culturas, técnicas e saberes: o artesanato da fibra da bananeira em Jacinto Machado através da história oral. 2024. (Apresentação de Trabalho/Comunicação). Referências adicionais: Brasil/Português; Local: Universidade Federal de Pelotas; Cidade: Pelotas; Evento: Congresso Internacional de Patrimônio Cultural e Sustentabilidade: um museu feliz para um futuro melhor; Inst. promotora/financiadora: Programa de Pós-Graduação em Memória Social e Patrimônio Cultural ICH/UFPel.
CARDOSO, Michele Gonçalves. Políticas patrimoniais e ações educativas sobre as atividades carboníferas em Criciúma/ SC. 2024. (Apresentação de Trabalho/Comunicação). Referências adicionais: Brasil/Português; Local: UFRN; Cidade: Natal; Evento: Encontro Estadual de História (ANPUH-RN) 2024: ANPUH-RN, 20 anos de História: desafios ao ofício do(a) historiador(a) na contemporaneidade; Inst. promotora/financiadora: ANPUH-RN.
ROCHA, L. A.; CARDOSO, Michele Gonçalves. Urussanga/ SC: repercussões da migração contemporânea na preservação do patrimônio tombado (1990-2020). 2024. (Apresentação de Trabalho/Comunicação). Referências adicionais: Brasil/Português; Local: UNESC; Cidade: Criciuma; Evento: Ibero-Americano: Vidas em Risco e Crise Climática; Inst. promotora/financiadora: UNESC.
ROCHA, L. A.; CARDOSO, Michele Gonçalves. Compartilhando Saberes: o ensino de história e a atuação do Centro de Memória e Documentação ? CEDOC/UNESC. 2024. (Apresentação de Trabalho/Comunicação). Referências adicionais: Brasil/Português; Local: UNESC; Cidade: Criciuma; Evento: Ibero-Americano: Vidas em Risco e Crise Climática; Inst. promotora/financiadora: UNESC.
MINATTO, M. H. M.; CARDOSO, Michele Gonçalves. Reverberações do Modelo do Novo Ensino Médio Noturno: Desafios e Reflexões sobre Práticas Pedagógicas de História. 2024. (Apresentação de Trabalho/Comunicação). Referências adicionais: Brasil/Português; Local: UNESC; Cidade: Criciuma; Evento: Ibero-Americano: Vidas em Risco e Crise Climática; Inst. promotora/financiadora: UNESC.

PPGDS – Apresentações de eventos
GOMES, C. E. P.; CARDOSO, Michele Gonçalves. O Serviço de Defesa Passiva Antiaérea em Santa Catarina: Alertadores em Araranguá durante a Segunda Guerra Mundial. 2024. (Apresentação de Trabalho/Comunicação). Referências adicionais: Brasil/Português; Local: UNESC; Cidade: Criciúma; Evento: XV Semana de Ciência e Tecnologia da Unesc; Inst. promotora/financiadora: UNESC.
CANDIDO, G. H. M.; CARDOSO, Michele Gonçalves. As rupturas e permanências no processo de nacionalização da instrução pública catarinense: um olhar sobre a história da educação no município de Forquilha (1911-1920). 2024. (Apresentação de Trabalho/Comunicação). Referências adicionais: Brasil/Português; Local: UNESC; Cidade: Criciúma; Evento: XV Semana de Ciência e Tecnologia da Unesc; Inst. promotora/financiadora: UNESC.
ROLLANO, A. L. T.; CARDOSO, Michele Gonçalves. A atuação do movimento estudantil em Criciúma durante a ditadura militar. 2024. (Apresentação de Trabalho/Comunicação). Referências adicionais: Brasil/Português; Local: UNESC; Cidade: Criciúma; Evento: XV Semana de Ciência e Tecnologia da Unesc; Inst. promotora/financiadora: UNESC.
BONIFACIO, L. C.; CARDOSO, Michele Gonçalves. O movimento sindical e a greve geral de 1986 em Criciúma. 2024. (Apresentação de Trabalho/Comunicação). Referências adicionais: Brasil/Português; Local: UNESC; Cidade: Criciúma; Evento: XV Semana de Ciência e Tecnologia da Unesc; Inst. promotora/financiadora: UNESC.
MEDRAMES, M. V. A.; CARDOSO, Michele Gonçalves. O lugar dos ?brasileiros? no discurso multiétnico de Criciúma. 2024. (Apresentação de Trabalho/Comunicação). Referências adicionais: Brasil/Português; Local: UNESC; Cidade: Criciúma; Evento: XV Semana de Ciência e Tecnologia da Unesc; Inst. promotora/financiadora: UNESC.
VIEIRA, R. S.. Estado social democrático e políticas públicas. 2024. (Apresentação de Trabalho/Conferência ou palestra). Referências adicionais: Brasil/Português; Local: UFF - Plataforma Meet; Cidade: Niterói-RJ; Evento: Palestra no dia 9 de setembro de 2024 para a turma 2024 do mestrado profissional e alunos do GARDEM-UFF (Grupo de Pesquisa CNPq; Inst. promotora/financiadora: PPGJA- UFF. A atividade acadêmica iniciou às 9h da manhã e teve duração de 3 horas/aula. A atividade foi gravada e está à disposição no canal do GARDEMUFF no Youtube.
MATHEUS, G. E.; VIEIRA, R. S.. Participação popular e controle social nas constituições estaduais e na Lei Orgânica do Distrito Federal pós 1988. 2024. (Apresentação de Trabalho/Comunicação). Referências adicionais: Brasil/Português; Local: Unesc; Cidade: Criciúma; Evento: XV Semana de Ciência e Tecnologia da Unesc; Inst. promotora/financiadora: UNESC.
VIEIRA, R. S.. Políticas públicas, Estado Social e Democrático de Direito e Participação Popular. 2024. (Apresentação de Trabalho/Conferência ou palestra). Referências adicionais: Brasil/Português; Local: Unicuriúba; Cidade: Curitiba; Evento: V Congresso Brasileiro de Direito e Políticas Públicas; Inst. promotora/financiadora: RedeDPP e Unicuriúba.
VIEIRA, R. S.. Políticas Públicas e Saúde. 2024. (Apresentação de Trabalho/Conferência ou palestra). Referências adicionais: Brasil/Português; Local: UNISANTA; Cidade: Santos - SP; Evento: 6º Congresso Internacional de Direito da Saúde; Inst. promotora/financiadora: Mestrado em Direito da saúde: Dimensões individuais e coletivas da Universidade Santa Cecília.
VIEIRA, R. S.. Palestra proferida na Mesa redonda: Crises Democráticas no Continente Americano: desafios e consequências para a proteção Interamericana de Direitos Humanos. 2024. (Apresentação de Trabalho/Conferência ou palestra). Referências adicionais: Brasil/Português; Local: PUC-CAMPINAS; Cidade: Campinas - SP; Evento: V Congresso de Direito Internacional Puc-Campinas e OEA: Direitos Humanos, Diversidades E Vulnerabilidades & Iii Seminário Nacional de Pesquisa Jurídica em Direitos Humanos; Inst. promotora/financiadora: PPGD PUC - Campinas; REDE-DH e OEA.
WESTRUP, M. N.; CAMILO, S. P. O.. A Influência das Conexões Políticas no Desempenho de Empresas Controversas ASG: análise sob a ótica das estratégias de não mercado e da dependência de recursos. 2024. (Apresentação de Trabalho/Congresso). Referências adicionais: Brasil/Português; Local: Fundação Instituto de Administração-FIA; Cidade: São Paulo; Evento: XXVI Engema; Inst. promotora/financiadora: Faculdade de Economia, Administração e Contabilidade ? FEA/USP.
FRANCISCO, T. H. A.; ESTEVAM, D. O.. Responsabilidade Social Universitária: As Transformações na Editora da Unesc - Ediunesc. 2024. (Apresentação De Trabalho/Congresso).
FRANCISCO, T. H. A.. Formação e Planejamento no Ensino: Uma Abordagem Entre Avaliação e Projetos Centrados no Ser-Humano. 2024. (Apresentação de Trabalho/Congresso).
FRANCISCO, T. H. A.. Aprimoramento da Usabilidade dos Resultados da Avaliação Institucional Interna: Práticas Centradas no Ser-Humano. 2024. (Apresentação de Trabalho/Congresso).

PPGDS – Apresentações de eventos
FEIDEN, B.; FRANCISCO, T. H. A.. efetividade da Comissão Própria de Avaliação na melhoria da qualidade da Educação Superior através do planejamento estratégico. 2024. (Apresentação de Trabalho/Seminário).

Fonte: PPGDS (2024)

5.1.1.7 Programa de Pós-Graduação em Educação – PPGE (Mestrado e Doutorado)

Quadro 606 – Dados do PPGE: Mestrado e Doutorado

PPGE – Mestrado e Doutorado	
Pró-Reitoria	PROPIEX
Coordenadora	Angela Cristina Di Palma Back
Coordenador Adjunto	Ricardo Luiz de Bittencourt
Portaria (nomeação)	Portaria n. 17/2023/Reitoria
Reconhecimento pela CAPES	Mestrado: Portaria Nº 609, DE 14.03.2019 D.O.U de 18.03.2019, seção 1, página 102. Doutorado: Portaria Nº 479, DE 13. 05.2020 D.O.U de 15/05/2020, seção 1, página 29.
Nota da Capes	04
Área de Avaliação	Educação

Fonte: PPGE (2024)

Quadro 607 – PPGE: Relatório de atividades 2024

Atividades	Data/ período	Local	Organização	C.H.	Nº de participantes
Oficina “O currículo lattes na perspectiva da avaliação dos Programas de Pós-Graduação”	14/03/24	Bloco “XXIA” – Sala 104	PPGE	4h	14
Colóquio IA “IA e ensino”	22/08/24	Bloco “XXIA” – Sala 104	PPGE	4h	15
Oficina sobre Projeto de Pesquisa	27/08/24	On-line	PPGE	4h	36
Colóquio IA “IA e aspecto legal”	03/10/24	Bloco “XXIA” – Sala 104	PPGE	4h	15
II Encontro de Autoavaliação e Fórum PPGE	12/11/24	Bloco “O” sala 001	PPGE	8h	56
Jornada Integrada de Educação do Programa de Pós-Graduação em Educação (PPGE) e III Encontro de Egressos	09/12/24 e 10/12/24	Bloco P - Auditório Edson Rodrigues	PPGE	12h	70
Total: 6				36h	206

Fonte: PPGE (2024)

Quadro 608 – PPGE: Participação em eventos

Evento	Data/ período	Local	Organização	C.H.	Nº de participantes
Seminário Vox Pedagogia	09/05/24	Universidade de Coimbra	Grupo de Políticas e Organizações Educativas e Dinâmicas Educacionais	8h	1
Simpósio Internacional Doutorado em	15/05/24 e 16/05/24	Universidade de Santiago	USC	20h	2

Evento	Data/ período	Local	Organização	C.H.	Nº de participantes
Educação: conhecimento e ação transformadora		de Compostela			
Seminário Luso-Brasileiro de História da Educação: Memórias, Instituições e Vivências Escolares	24/06/24	Universidade de Coimbra	Universidade de Coimbra	8h	3
Seminário Integrado de Fortalecimento dos PPGs	26/06/24 e 27/06/24	Unesc	Propiex	12h	24
Desafios contemporâneos da Educação no Brasil	30/07/24	Unesc	Câmara de Deputados, Frente Parlamentar Mista de Educação	8h	12
Seminário Internacional Fazendo Gênero 13	29/07/24 a 02/08/24	UFSC	Instituto de Estudos de Gênero da Universidade Federal de Santa Catarina	24h	3
V Congresso Ibero-Americano de Humanidades, Ciências e Educação	10/09/24 a 13/09/24	Unesc	Propiex	40h	26
XV Reunião Regional da ANPEd Sul	01/12/24 a 05/12/24	Unisinos	Anped	40h	2
IX Seminário de Teoria Crítica	02/12/24 a 06/12/24	UFRJ	UFRJ	40h	1
Total: 9				200h	74

Fonte: PPGE (2024)

Quadro 609 – PPGE: Viagem de estudos e visitas técnicas

Viagem / Visita	Data/ período	Local	Organização	C.H.	Nº de participantes
Visita a Universidad César Vallejo	17/07/24 a 20/07/24	Universidad César Vallejo	PPGE - GE-FOCS	40h	1
Visita ao CAPS ad (Centro de Atenção Psicossocial Álcool e Drogas)	04/09/24	CAPS	PPGE - GE-FOCS	4h	10
Visita ao Museu Escolar de Marrazes	10/10/24	Universidade de Coimbra	PPGE e GRUPEHME	8h	2
Visita ao Cras Cristo Redentor	13/11/24	Cras Cristo Redentor	PPGE - GE-FOCS	4h	10
Visita ao Memorial da Educação Municipal de Criciúma	18/09/24	Memorial da Educação Municipal de Criciúma	PPGE e GRUPEHME	4h	9
Total: 5				60h	32

Fonte: PPGE (2024)

Quadro 610 – PPGE: Reuniões de Colegiados

Pauta	Data/ período	Local	Organização	C.H.	Nº de participantes
Reuniões de Colegiado	16/05/24	UNESC	Colegiado Pleno	3h	15
Reuniões de Colegiado	13/06/24	UNESC	Colegiado Pleno	3h	14
Reuniões de Colegiado	04/07/24	UNESC	Colegiado Pleno	3h	12

Pauta	Data/ período	Local	Organização	C.H.	Nº de participantes
Reuniões de Colegiado	11/07/24	UNESC	Colegiado Pleno	3h	13
Reuniões de Colegiado	15/08/24	UNESC	Colegiado Pleno	3h	14
Reuniões de Colegiado	31/10/24	UNESC	Colegiado Pleno	3h	13
Reuniões de Colegiado	21/11/24	UNESC	Colegiado Pleno	3h	12
Reuniões de Colegiado	21/03/24	UNESC	Colegiado de Coordenação	3h	6
Reuniões de Colegiado	29/08/24	UNESC	Colegiado de Coordenação	3h	6
Reuniões de Colegiado	26/09/24	UNESC	Colegiado de Coordenação	3h	5
Total: 10				30h	110

Fonte: PPGE (2024)

Quadro 611 – PPGE: Informações processos seletivo

Nível	Editais abertura processo	Nº vagas	Nº inscritos	Nº matriculados
Mestrado	EDITAL Nº 328/2023	23	27	19
Doutorado	EDITAL Nº 328/2023	11	12	8
Total: 2		41	39	27

Fonte: PPGE (2024)

Quadro 612 – PPGE: Defesas nível de Mestrado

Mestrando(a)	Orientador	Membros Da Banca	Data
Jaqueline Gomes de Negreiros	Prof. Dr. Ricardo Luiz de Bittencourt	Prof. Dr. André Cechinel (UFSC) Prof. Dr. Rafael Rodrigo Mueller (UNESC)	01/03/24
Francisco Ribeiro Filho	Profa. Dra. Graziela Fatima Giacomazzo	Prof. Dr. Marcos de Miranda Leão Leite (FLF) Prof. Dr. Gildo Volpato (Professor Aposentado)	06/03/24
Gustavo Rodrigues Jordão	Prof. Dr. Alex Sander da Silva	Prof. Dr. Celso João Carminati (UDESC) Prof. Dr. Rafael Rodrigo Mueller (UNESC)	28/03/24
Marina Rita Serafim Gabriel	Prof. Dr. Vidalcir Ortigara	Profa. Dra. Bruna Carolini de Bona (Prefeitura Municipal de Florianópolis) Profa. Dra. Carolina Picchetti Nascimento (UFSC)	05/04/24
Edilane Pizoni Oening	Prof. Dr. Gladir da Silva Cabral	Profa. Dra. Thais de Souza Schlichting (FURB) Prof. Dr. Richarles Souza de Carvalho (UNESC)	11/04/24
Marcello Zapelini da Rosa	Prof. Dr. Carlos Renato Carola	Profa. Dra. Narjara Mendes Garcia (FURG) Prof. Dr. Gladir da Silva Cabral (UNESC)	25/04/24
Thalia Estevam	Prof. Dr. Alex Sander da Silva	Prof. Dr. William Casagrande Candiottto (UNIBAVE) Prof. Dr. Matheus Bernardo Silva (UNESC)	29/04/24
Andréia Souza da Cunha	Profa. Dra. Giani Rabelo	Profa. Dra. Susane da Costa Waschinewski (Secretaria Municipal de Educação de Criciúma) Prof. Dr. Alex Sander da Silva (UNESC)	30/04/24
Talia Jeremias	Prof. Dr. Rafael Rodrigo Mueller	Prof. Dr. André Cechinel (UFSC) Prof. Dr. Robson José Feitosa de Oliveira (UFC)	07/05/24
Francisca Eronalda Rodrigues Portela	Profa. Dra. Graziela Fatima Giacomazzo	Profa. Dra. Cristiane Backes Welter (UCS) Prof. Dr. Ricardo Luiz de Bittencourt (UNESC)	12/06/24



Mestrando(a)	Orientador	Membros Da Banca	Data
Bruna Florencio Leitão	Prof. Dr. Ricardo Luiz de Bittencourt	Prof. Dr. Gildo Volpato (Professor Aposentado) Prof. Dr. Rafael Rodrigo Mueller (UNESC)	12/06/24
Nice Bonnet Farias Lima	Prof. Dr. Vidalcir Ortigara	Prof. Dr. William Casagrande Candiottto (UNIBAVE) Prof. Dr. Alex Sander da Silva (UNESC)	13/06/24
Wânia Inácio da Silva Ramos	Prof. Dr. Carlos Renato Carola	Profa. Dra. Flávia Wagner (UNISUL) Prof. Dr. Matheus Bernardo Silva (UNESC)	13/06/24
Sabrina Fontenele Aragão Arruda	Prof. Dr. Rafael Rodrigo Mueller	Profa. Dra. Miryan Cruz Debiasi (UNIBAVE) Prof. Dr. Thiago Henrique Almino Francisco (UNESC)	18/06/24
Leandro Uggioni de Souza	Prof. Dr. Alex Sander da Silva	Prof. Dr. Fernando Seffner (UFRGS) Prof. Dr. Gregory da Silva Balthazar (UNESC)	04/07/24
Isabela Fonseca Braga	Prof. Dr. Carlos Renato Carola	Prof. Dr. Allan Silva Coelho (USF) Profa. Dra. Janine Moreira (UNESC)	19/07/24
Hemili Camilo	Prof. Dr. Vidalcir Ortigara	Prof. Dr. Bruno Dandolini Colombo (Prefeitura Municipal de Florianópolis) Prof. Dr. Matheus Bernardo Silva (UNESC)	24/07/24
Wagner Nunes Miguel	Prof. Dr. Vidalcir Ortigara	Prof. Dr. Bruno Dandolini Colombo (Coorientador - Prefeitura Municipal de Florianópolis) Prof. Dr. Carlos Augusto Euzébio (UFPR) Prof. Dr. Paulo Ricardo do Canto Capela (UFSC)	25/07/24
Lucas da Silva Fernandes	Prof. Dr. Vidalcir Ortigara	Profa. Dra. Josélia Euzébio da Rosa (UNISUL) Prof. Dr. William Casagrande Candiottto (UNIBAVE)	26/07/24
Dóres Raiane Frota de Carvalho Teófilo	Prof. Dr. Gladir da Silva Cabral	Prof. Dr. David Gomes Pontes (UNINTA) Profa. Dra. Janine Moreira (UNESC)	02/08/24
Silvia Sayuri Yukimaru	Prof. Dr. Rafael Rodrigo Mueller	Prof. Dr. Gildo Volpato (Professor Aposentado) Prof. Dr. Matheus Bernardo Silva (UNESC)	02/08/24
Cristiane Maccari Uliana Fretta	Profa. Dra. Giani Rabelo	Prof. Dr. Gildo Volpato (Professor Aposentado) Profa. Dra. Cintia Gonçalves Martins (UNESC)	06/08/24
Gian Carlos Marangoni da Silva	Prof. Dr. Rafael Rodrigo Mueller	Prof. Dr. Iuri Kieslarck Spacek (IFSC) Prof. Dr. Ricardo Luiz de Bittencourt (UNESC)	07/08/24
Silvana Alves Bento Marcineiro	Prof. Dr. Ricardo Luiz de Bittencourt	Profa. Dra. Maria Sirlene Pereira Schlickmann (UNISUL) Prof. Dr. Gildo Volpato (Professor Aposentado)	15/08/24
José Leandro Menezes Costa	Prof. Dr. Gladir da Silva Cabral	Profa. Dra. Olindina Ferreira Melo (UFC) Prof. Dr. Alex Sander da Silva (UNESC)	16/08/24
Aline Aguiar Albuquerque Carvalho	Prof. Dr. Alex Sander da Silva	Prof. Dr. Eduardo José Campechano Escalona (UCV/Peru) Profa. Dra. Gisele da Silva Rezende da Rosa (PMC) Profa. Dra. Morgana Bada Caldas (UNESC)	22/08/24
Morgana Emny Silva Rocha	Prof. Dr. Gladir da Silva Cabral	Prof. Dr. Celdon Fritzen (UFSC) Prof. Dr. Leandro De Bona Dias (UNESC)	23/08/24
Igor de Mattia Buogo	Prof. Dr. Carlos Renato Carola	Profa. Dra. Samira Peruchi Moretto (UFFS) Prof. Dr. Gladir da Silva Cabral (UNESC)	29/08/24



Mestrando(a)	Orientador	Membros Da Banca	Data
Anderson Conceição Rodrigues	Prof. Dr. Ricardo Luiz de Bittencourt	Prof. Dr. Antonio Serafim Pereira (Professor Aposentado) Prof. Dr. Gildo Volpato (Professor Aposentado)	30/08/24
Nara Rozana Fernandes Souza Ribeiro	Prof. Dr. Gladir da Silva Cabral	Prof. Dr. Gildo Volpato (Professor Aposentado) Profa. Dra. Angela Cristina Di Palma Back (UNESC)	16/09/24
Luana dos Santos Joaquim	Profa. Dra. Giani Rabelo	Prof. Dr. Marcelo Feldhaus (UFSC) Prof. Dr. Ricardo Luiz De Bittencourt (UNESC)	17/09/24
Gabriel Valga Ricardo	Prof. Dr. Ricardo Luiz de Bittencourt	Prof. Dr. Marcelo Feldhaus (UFSC) Profa. Dra. Katiana Possamai Costa (SED)	26/09/24
Joselaine Schutz Rosa	Prof. Dr. Vidalcir Ortigara	Prof. Dr. Carlos Augusto Euzébio (UFPR) Prof. Dr. Bruno Dandolini Colombo (Prefeitura Municipal de Florianópolis)	26/09/24
Jaqueline de Oliveira	Prof. Dr. Ricardo Luiz de Bittencourt	Profa. Dra. Bruna Carolini de Bona (Prefeitura Municipal de Florianópolis) Profa. Dra. Aurélia Regina de Souza Honorato (UNESC)	27/09/24
Everson Semler Matias	Profa. Dra. Graziela Fátima Giacomazzo	Prof. Dr. Antonio Serafim Pereira (Professor Aposentado) Prof. Dr. Matheus Bernardo Silva (UNESC)	30/09/24
Maxwell Sandeer Flôr	Prof. Dr. Gladir da Silva Cabral	Prof. Dr. Marco Aurelio da Cruz Souza (UFPel) Profa. Dra. Janine Moreira (UNESC)	11/10/24
Vagna Leila de Souza	Profa. Dra. Angela Cristina Di Palma Back	Profa. Dra. Luciana Ferreira de Moura (Coordenadora – UNINTA) Profa. Dra. Aline Casagrande Rosso (IFRS) Profa. Dra. Janine Moreira (UNESC)	17/10/24
Ingrid Cavalcante Tavares Balreira	Prof. Dr. Alex Sander da Silva	Profa. Dra. Fabiane Ferraz (UNESC) Prof. Dr. Francisco Freitas Gurgel Júnior (UNINTA)	31/10/24
Samira Rousseng de Farias	Prof. Dr. Alex Sander da Silva	Prof. Dr. Fernando de Araújo Penna (UFF) Prof. Dr. Carlos Renato Carola (UNESC)	06/11/24
Lyna Katia Cavalcante Alves	Profa. Dra. Angela Cristina Di Palma Back	Profa. Dra. Liana Liberato Lopes Carlos (Coordenadora – UNINTA) Prof. Dr. Aristides Jaime Yandelela Cambuta (Escola Superior Pedagógica do Bié) Prof. Dr. Alex Sander da Silva (UNESC)	14/11/24
Ingrid Juvenila Lima Freire	Prof. Dr. Ricardo Luiz de Bittencourt	Profa. Dra. Luciana de Moura Ferreira (UNINTA) Prof. Dr. Alex Sander da Silva (UNESC)	21/11/24
Guilherme Balbuena Alencar - Rolin	Prof. Dr. Morgana Bada Caldas	Prof. Dr. Gildo Volpato (Professor Aposentado) Profa. Dra. Janine Moreira (UNESC)	11/12/24
Leandra Gonçalves Silva	Profa. Dra. Janine Moreira	Prof. Dr. Jean Parcelli Costa do Vale (UVA) Prof. Dr. Carlos Renato Carola (UNESC)	11/12/24
Janete Neinas	Profa. Dra. Janine Moreira	Profa. Dra. Tatiani Bellettini dos Santos (UNESC/ES) Prof. Dr. Ricardo Luiz de Bittencourt (UNESC)	16/12/24
Renata Kelly Torres de Sousa Cavalcante	Prof. Dr. Carlos Renato Carola	Prof. Dr. Rodrigo Diaz Vivar y Soler (FURB) Profa. Dra. Angela Cristina Di Palma Back (UNESC)	16/12/24
Giuliano Oliveira Bertoldo	Prof. Dr. Alex Sander da Silva	Profa. Dra. Maria Isabele Duarte de Souza (UNINTA)	17/12/24

Mestrando(a)	Orientador	Membros Da Banca	Data
		Profa. Dra. Gisele da Silva Rezende da Rosa (PMC)	
Tatiane de Araújo Rodrigues	Profa. Dra. Graziela Fátima Giacomazzo	Profa. Dra. Patrícia Jantsch Fiuza (UFSC) Prof. Dr. Alex Sander da Silva (UNESC)	17/12/24
Adriane dos Santos Silva Soltau	Profa. Dra. Angela Cristina Di Palma Back	Profa. Dra. Bruna Carvalho (UNESP) Profa. Dra. Fernanda Cizeski (UNESC)	19/12/24
Lucas Carlos	Prof. Dr. Vidalcir Ortigara	Prof. Dr. Bruno Dandolini Colombo (Coorientador - Prefeitura Municipal de Florianópolis) Profa. Dra. Bruna Carolini de Bona (Prefeitura Municipal de Florianópolis) Prof. Dr. Carlos Augusto Euzébio (UFPR)	20/12/24

Fonte: PPGE (2024)

Quadro 613 – PPGE: Defesas nível de Doutorado

Doutorando(a)	Orientador	Membros Da Banca	Data
Eloir Fátima Mondardo Cardoso	Prof. Dr. Vidalcir Ortigara	Profa. Dra. Marta Sueli de Faria Sforni (UEM) Profa. Giselma Cecília Serconek (UEM) Profa. Dra. Josélia Euzébio da Rosa (UNISUL) Prof. Dr. Alex Sander da Silva (UNESC)	15/02/24
Viviane Maria Candioto	Prof. Dr. Gladir da Silva Cabral	Prof. Dr. Marco Aurelio de Souza (Coorientador – UFPel) Prof. Dr. Marcelo Feldhaus (UFSC) Profa. Dra. Carmen Anita Hoffmann (UFPel) Profa. Dra. Carla Carvalho (FURB) Prof. Dr. Ricardo Luiz de Bittencourt (UNESC)	20/06/24
Leila Laís Gonçalves	Profa. Dra. Graziela Fátima Giacomazzo	Profa. Dra. Andréia Morés (UCS) Profa. Dra. Patrícia Jantsch Fiuza (UFSC) Prof. Dr. Rafael Gue Martini (UDESC) Prof. Dr. Alex Sander da Silva (UNESC)	09/09/24

Fonte: PPGE (2024)

Quadro 614 – PPGE: Atividades conjuntas com os cursos de graduação em 2024

Atividade	Curso	Data/ período	Local	Organização	C.H.	Nº de participantes
Seminário de Leitura e Produção Textual – Selepe	Letras	12/08/24 a 15/08/24	UNESC	Letras e PPGE	12h	17

Fonte: PPGE (2024)

Quadro 615 – PPGE: Oferta de disciplinas em outros idiomas

Disciplina	Professor (Res)	Nº Créditos	Período/Semestre
<i>Estudios Preparatorios para la Internacionalización</i>	Prof. Dr. Alex Sander da Silva	2	2024/2

Fonte: PPGE (2024)

Quadro 616 – PPGE: Participação em processos avaliativos internacionais

Especificar o Processo	Nº de Professores Envolvidos	Nacionalidade	Vigência
Parecer de um capítulo de livro para editora mexicana	1	Mexicana	30 dias
Parecer de um capítulo de livro do Peru	2	Peruana	20 dias

Fonte: PPGE (2024)

5.1.1.7.1 PPGE: Síntese da Produção Intelectual dos Docentes

Quadro 617 – PPGE: Artigos completos publicados em periódicos em 2024

PPGE – Artigos completos publicados em periódicos	Link de acesso
PACHECO ROCHA, SAULO ROGÉRIO; DI PALMA BACK, ANGELA CRISTINA. Pistas históricas da resistência da Língua Galega. Cadernos De Estudos Linguísticos, v. 66, p. e024008, 2024	Link
MOREIRA, Janine; CAROLA, Carlos Renato; SOLER, Rodrigo D. V. Y.. Os “Nós” da Educação Popular: considerações a partir da psicologia existencialista e da decolonialidade. REVISTA COCAR (ONLINE), v. 1, p. 1-17, 2024.	Link
CAROLA, Carlos Renato; SOUZA, Mário H. L.. Educação, democracia e modernidade no movimento dos pioneiros da Educação Nova (Brasil, 1932/1959). REVISTA DIÁLOGO EDUCACIONA, v. 24, p. 1640-1658, 2024.	Link
SILVA, Alex Sander da; CANARIN, G. O.; NASCIMENTO, L.. Bildungsroman e Paisagem Formativa Adorno e a Expressividade da Literatura como Possibilidade Formadora. Saberes (Natal), v. 24, p. 1-16, 2024.	Link
CIPRIANO, K.; SILVA, Alex Sander da; FREITAS, C. B. F.; SCHUMACHER, J.. Dignidade e Direitos: um Breve Panorama Histórico Brasileiro até a Contemporaneidade. Fragmentos de Cultura, v. 33, p. 537-548, 2024.	Link
Freire, Joara Maria Linhares Torquato; Rabelo, Giani; Fernandes, Maria Petrília Rocha; Gomes, Edine Dias Pimentel; Amaral, Efigênia Alves Medeiros; Menegotto, Daniele Linhares Martins; Furtado, Kelly Alves De Almeida; Veras, Karlla Da Conceição Bezerra Brito. A saúde vocal na educação superior: práticas e atitudes docentes. CONTRIBUCIONES A LAS CIENCIAS SOCIALES, v. 17, p. e4816-18, 2024.	Link
MARTINS, C. G.; RABELO, GIANI. O Jornal Escolar O Estudante Orleanense e as representações de maternidadeemãe:um diálogo possível com a filósofa Simone de Beauvoir. REVISTA ELETRÔNICA DE EDUCAÇÃO (SÃO CARLOS), v. 18, p. 1-23, 2024.	Link
CABRAL, G. S.; CABRAL, J.. Literatura como acolhimento: a criança em situação de refúgio e a literatura infanto-juvenil. ANAMORPHOSIS - REVISTA INTERNACIONAL DE DIREITO E LITERATURA, v. 10, p. 1-22, 2024	Link
CABRAL, G. S.; CAMARGO, J.. The poetic, the prophetic, and the pathetic in “Pelos Tabelas”, by Chico Buarque. ALEA: ESTUDOS NEOLATINOS (IMPRESSO), v. 26, p. 1-17, 2024	Link
GOULART, L. S.; CABRAL, G. S.. As Ruínas na Cidade: memória e experiência em espaços abandonados. InterSaberes Revista Científica, p. e24do1005, 2024.	Link
CABRAL, G. S.; PLACIDO, J. W. As dificuldades encontradas pelas crianças na transição do 5º para o 6º ano. Criar educação revista do programa de pós-graduação em educação Unesc, v. 13, p. 58-84, 2024.	Link
CABRAL, G. S.; CARVALHO, Richarles Souza de. OS CAMINHOS DO MESTRE JOÃO. Revista Linguagem, Ensino e Educação, v. 8, p. 22-38, 2024.	Link
OENING, E. P.; CABRAL, G. S.. A Dimensão Literária Em Adaptações Da Obra The Adventure Of Tom Sawyer E A Sua Contribuiçãona Aquisição E Aprendizagem De Língua Inglesa. Revista Linguagem, Ensino e Educação, v. 8, p. 74-94, 2024.	Link
OLIVEIRA, M. M.; GIACOMAZZO, G.F.. Juventude E Cultura Digital: Reflexões A Partir Do Gênero Textual Meme. Inter-Ação (Ufg. Online), v. 49, p. 261-279, 2024.	Link
HUERTA, L.; BLITHE, S.; BALTHAZAR, G. S.. The impacts of anti-genderism on education in Brazil: Fear and danger among professors of gender. Gender Work And Organization, v. 1, p. 1-17, 2024.	Link
BERNARDO SILVA, M.; SCHLICKMANN, M. S. P.. Plataformas sociodigitais, fake news e dissonância cognitiva: questões sobre a educação escolar. INTER-AÇÃO (UFG. ONLINE), v. 49, p. 121-142, 2024	Link
BERNARDO SILVA, M.. Teoria da educação e pressupostos didático-pedagógicos: contribuições para uma educação integral. RETRATOS DA ESCOLA, v. 18, p. 157-174, 2024	Link
HERMIDA, J. F.; BERNARDO SILVA, MATHEUS. A Educação Física na Educação Infantil na perspectiva da Pedagogia Histórico-crítica. DEBATES EM EDUCAÇÃO, v. 16, p. e17564-25, 2024.	Link

PPGE – Artigos completos publicados em periódicos		Link de acesso
BERNARDO SILVA, M.; SANTOS, A. F.. Esvaziamento do conhecimento objetivo e formação escolar para a empregabilidade: uma análise a partir da pedagogia histórico-crítica. Horizontes, v. 42, p. e023131-20, 2024.		Link
CALDAS, MORGANA BADA; VOLPATO, GILDO. A regulação educacional brasileira: um mecanismo de dominação e de reprodução na formação dos bacharéis em Direito?. CADERNOS DE HISTÓRIA DA EDUCAÇÃO (ONLINE), v. 23, p. e2024-09, 2024.		Link
CALDAS, MORGANA BADA; VOLPATO, GILDO. A formação do docente universitário e seus reflexos no ensino e no perfil da formação profissional. CUADERNOS DE EDUCACIÓN Y DESARROLLO, v. 16, p. e4310, 2024		Link
SALA, GISLENE DOS SANTOS; CALDAS, MORGANA BADA; VOLPATO, GILDO. O ensino superior no plano municipal de criciúma: uma análise das metas 12 e 13 a luz do desenvolvimento regional. OBSERVATORIO DE LA ECONOMÍA LATINOAMERICANA, v. 22, p. e3823, 2024.		Link
SILVA, R.; BITTENCOURT, R. L.. Os ciclos de vida profissional docente: reflexões e desafios na contemporaneidade. EDUCAÇÃO POR ESCRITO PUCRS, v. 15, p. 01-13, 2024.		Link
RICARDO, G. V.; BITTENCOURT, R. L.. T[R]Emores Na Arte E Educação As Implicações Dos Itinerários Formativos Na Formação Do Professor De Arte. Revista Linguagem, Ensino e Educação - Lendu, v. 08, p. 83-95, 2024		Link
SANTOS, V. V.; BITTENCOURT, R. L.. Formação continuada docente: As perspectivas dos Professores na Pandemia Do Covid-19. REVISTA IBERO-AMERICANA DE ESTUDOS EM EDUCAÇÃO, v. 19, p. 01-18, 2024		Link
DUTRA, P.; MUELLER, R. R.. O conceito de tecnologia e seus limites: análise das tecnologias digitais da informação e da comunicação na educação. TRABALHO NECESÁRIO, v. 22, p. 01-14, 2024.		Link
DEBIASI, M. C.; MUELLER, R. R.. A emergência da Pedagogia Neoliberal: entremeios na educação brasileira. PARADIGMA (MARACAY), p. e2024002-21, 2024.		Link
FONTANELLA, J.; MUELLER, R. R.. O projeto de vida como componente do currículo base do ensino médio no território catarinense: análise dos seus limites e das suas possibilidades. CONTRIBUCIONES A LAS CIENCIAS SOCIALES, v. 17, p. 01-21, 2024.		Link
ORTIGARA, V.; BRUNEL, L. P.; MILAK, I. N.. O Jogo De Papéis Como Atividade Principal Na Educação Infantil E O Ensino Da Educação Física: Um Relato De Experiência. Criar Educação Revista Do Programa De Pós-Graduação Em Educação Unesc, v. 13, p. 139-159, 2024.		Link
SPACEK, I. K.; ORTIGARA, V.; Damazio, A. Abordagem ontológica da relação entre o lógico e o histórico acerca do processo de conhecimento. https://doi.org/10.14393/OBv8.e2024-17 , v. 8, p. 1-26, 2024.		Link

Fonte: PPGE (2024)

Quadro 618 – PPGE: Artigos aceitos para publicação em 2024

PPGE – Artigos aceitos para publicação
MALTA, F. M. C.; BALTHAZAR, G. S.; AMORIM, S. S.. Por uma formação discente decente: a pedagogia do diálogo na abordagem da pesquisa ação em direitos humanos. ECCOS Revista Científica (Online), 2024
STEFANES, S. A. B.; MOREIRA, J.. A Inclusão Escolar De Alunos Com Deficiência: Um Olhar Em Paulo Freire E Carlos Skliar. Roteiro, 2024
BARDINI, M. D. T. N.; MOREIRA, J.. Inclusão de alunos com diagnóstico de Transtorno do Espectro Autista: Falas de profissionais da educação'. Contrapontos (Online), 2024
BERNARDO SILVA, MATHEUS. Educação Escolar Para Além Do Reacionarismo Em Tempos Atuais. Revista Brasileira de Educação, 2025.
BITENCOURT, V. C.; BERNARDO SILVA, MATHEUS. Educação escolar em liquidação?: apontamentos sobre mercantilização da educação e formação escolar neoliberal. PERSPECTIVA (UFSC) (ONLINE), 2025.
MADER, D. A.; MUELLER, R. R.. Neoliberalismo e política de educação superior: uma análise do artigo 170 em Santa Catarina. JORNAL DE POLÍTICAS EDUCACIONAIS, 2025.
DUTRA, P.; MUELLER, R. R.. Possibilidades para a formação humana na sociedade das mercadorias. Teias (Rio de Janeiro), 2025.

PPGE – Artigos aceitos para publicação
OLIVEIRA, B. A.; DUTRA, P.; MUELLER, R. R.. Tecnologias digitais, intencionalidades e educação: Possibilidades e reflexões. Revista Trabalho, Política e Sociedade, 2025.
COSTA, M. F.; MUELLER, R. R.. Cultura e trabalho no Novo Ensino Médio (NEM): o canto da sereia sob novas ideias e novos valores. Germinal: Marxismo e Educação em Debate, 2025.

Fonte: PPGE (2024)

Quadro 619 – PPGE: Livros e capítulos de livros publicado em 2024

PPGE – Livros e capítulos de livros
BACK, Angela Cristina Di Palma; COAN, Márluce. Sociolinguística e Teoria Histórico-Cultural: Aproximações Epistemológicas,. Sociolinguística: interfaces e aplicações. 176ed.: Pimenta Cultural, 2024, v. , p. 129-153.
MENEZES, C. T. B. (Org.); CAROLA, Carlos Renato (Org.); OSORIO, Paulo Sérgio (Org.); SANTOS, Robson dos (Org.). Impactos do carvão mineral nas pessoas e na natureza. 1. ed. Criciúma: Ediunesc, 2024. v. 01. 131p.
CAROLA, Carlos Renato; TEIXEIRA, Suelen B.. O ?Progresso? do carvão mineral e a morte dos rios na região sul de Santa Catarina (Brasil). In: Carlyle Torres Bezerra de Menezes; Carlos Renato Carola; Paulo Sérgio Osório; Robson dos Santos. (Org.). Impactos do carvão mineral nas pessoas e na natureza. 1ed.Criciúma: Ediunesc, 2024, v. 1, p. 81-99.
LOPES, Alfredo Ricardo S.; CAROLA, Carlos Renato; RIBEIRO, Michely C.. O(A) profissional de História Ambiental no contexto da crise ambiental. In: Fernando Cesar Sossai, Samira Peruchi Morretto. (Org.). História da profissão historiadora em Santa Catarina: passados, presentes e futuros possíveis. 1ed.Chapecó: Editora UFFS, 2024, v. 1, p. 237-269.
RABELO, GIANI; WASCHINEWESK, S. C. (Org.); SOUZA, O. A. (Org.); BERGAMASCHI, Maria Aparecida (Org.). Quando as memórias escolares se encontram : uma experiência forjada em classe. 1. ed. Criciúma: EDIUNESC, 2024. v. 1. 148p.
CASAGRANDE, Maria Aparecida; RABELO, GIANI. Feminicídio e Educação: o cenário de uma pesquisa. In: Adriano Beiras; Andreia I. Giacomozzi; Verônica Bem dos Santos; Camila M Cavaler; Maiara Leandro. (Org.). Estudos Interdisciplinares sobre o Feminicídio: contribuições acadêmicas, processo de intervenção e prevenção. 1ed.Florianópolis: ABRAPSO, 2024, v. 1, p. 55-69.
MARTINS, C. G.; RABELO, GIANI. Uma Congregação Alemã Em Terras Brasileiras: A Atuação Educacional Das Irmãs Escolares No Sul Do BraSIL (1935-2004). In: Douglas Orestes Franzen. (Org.). 2 0 0 A N O S DA IMIGRAÇÃO ALEMÃ: DEBATES CONTEMPORÂNEOS. 1ed.Itapiranga: Schreiben, 2024, v. 1, p. 10-29.
RABELO, G.; ALVES, I. G.. Mulheres e o trabalho reprodutivo nas atividades de mineração do carvão no sul de Santa Catarina na metade do século XX: um olhar a partir da perspectiva de gênero. In: CARLYLE TORRES BEZERRA DE MENEZES, CARLOS RENATO CAROLA, PAULO SÉRGIO OSÓRIO, ROBSON DOS SANTOS. (Org.). IMPACTOS DO CARVÃO MINERAL NAS PESSOAS E NA NATUREZA. 1ed.Criciúma: Ediunesc, 2024, v. 1, p. 65-80.
SCHLICKMANN, C. A.; BARDINI, M. D. T. N.; RABELO, GIANI; BITTENCOURT, Ricardo Luiz de. CURRÍCULO, ESCOLA E EDUCAÇÃO. In: Ricardo Luiz de Bittencourt, Gislene Camargo. (Org.). Currículo e formação de professores. 1ed.Criciúma: EDIUNESC, 2024, v. 1, p. 56-84.
CORTEZ, D.; BACK, A. C. P.; MOREIRA, J.. Português como Língua de Acolhimento (PLAc): percurso para a aproximação com migrantes. In: o Bruno Deusdará; Poliana Coeli Costa Arantes; Ana Karina Brenner. (Org.). DIREITOS LINGÜÍSTICOS E REFÚGIO. 1ed.Campinas: Mercado de Letras, 2024, v. , p. 194-210.
MODOLON, S. C.; BERNARDO SILVA, M.. Notas Críticas Sobre Processo Formativo No Ensino Superior E Sociedade Do Conhecimento. In: César Evangelista Fernandes Bressanin; Maria Zeneide Carneiro Magalhães de Almeida. (Org.). Educação, história, memória e cultura: diversidade e decolonialidade em diferentes espaços sociais. 1ed.Cachoeirinha: Fi, 2024, v. 02, p. 289-309.
SANTOS, A. F.; BERNARDO SILVA, MATHEUS. Pertinência Da Tríade Conteúdo-Forma- Destinatário No Trabalho Educativo Na Perspectiva Histórico-Crítica: Breves Apontamentos. In: César Evangelista Fernandes Bressanin; Maria Zeneide Carneiro Magalhães de Almeida. (Org.). Educação, história, memória e cultura: diversidade e decolonialidade em diferentes espaços sociais. 01ed.Cachoeirinha: Fi, 2024, v. 02, p. 269-287.
SILVA, MATHEUS BERNARDO. Educação Escolar E Precarização Do Trabalho: Uma Educação Do E Para O Mercado De Trabalho. In: Fabiane Santana Previtali; Maria Geni Pereira Bilio; Mara Rubia Aparecida da Silva; Rosana Mendes Maciel Moreira. (Org.). E-book Trabalho e Educação sob o

PPGE – Livros e capítulos de livros
neoliberalismo: autonomia ou subordinação?. 1ed.: Amplamente cursos e formação continuada, 2024, v. , p. 71-86.
BITTENCOURT, R. L.; CAMARGO, G. (Org.). Currículo e formação de professores: intersecções entre formação e profissão docente. 01. ed. Criciúma: Ediunesc, 2024. v. 01. 337p.
BITTENCOURT, R. L.; ROSA, I. M.. Currículo e os processos de subjetivação da docência. In: Ricardo Luiz de Bittencourt; Gislene Camargo. (Org.). Currículo e formação de professores: intersecções entre formação e profissão docente. 01ed.Criciúma: Ediunesc, 2024, v. 01, p. 28-56.
SCHILICKMANN, C. A.; BARDINI, M. D. T. N.; RABELO, G.; BITTENCOURT, R. L.. Currículo, escola e educação. In: Ricardo Luiz de Bittencourt; Gislene Camargo. (Org.). Currículo e formação de professores: intersecções entre formação e profissão docente. 01ed.Criciúma: Ediunesc, 2024, v. 01, p. 57-86.
RIGHETTO, G. C.; CROZETTA, V. M. P.; DE BITTENCOURT, RICARDO LUIZ. A Burocratização do trabalho docente: formas e estratégias de controle. In: Ricardo Luiz de Bittencourt; Gislene Camargo. (Org.). Currículo e formação de professores: intersecções entre formação e profissão docente. 01ed.Criciúma: Ediunesc, 2024, v. 01, p. 87-115.
SILVA, R.; BITTENCOURT, R. L.; SOUZA, G. K.. Diretrizes Curriculares para a Formação de Professores DCN/BNC/2019 e seus impactos na formação profissão docente. In: Ricardo Luiz de Bittencourt; Gislene Camargo. (Org.). CURRÍCULO E FORMAÇÃO DE PROFESSORES: INTERSECÇÕES ENTRE FORMAÇÃO E PROFISSÃO DOCENTE. 1ed.Criciúma: Ediunesc, 2024, v. 1, p. 115-143.
MEDEIROS, C.; BITTENCOURT, R. L.; FILISBINO, F.. Concepções de teoria e prática nas Diretrizes Curriculares para a Formação de Professores DCN/BNC/2019. In: Ricardo Luiz de Bittencourt; Gislene Camargo. (Org.). Currículo E Formação De Professores: Intersecções Entre Formação E Profissão Docente. 1ed.Criciúma: Ediunesc, 2024, v. 1, p. 144-186.
JESUS, F.; BITTENCOURT, R. L.. Diretrizes Curriculares para a Formação de Professores - DCN/BNC/2019. In: Ricardo Luiz de Bittencourt; Gislene Camargo. (Org.). Currículo E Formação De Professores: Intersecções Entre Formação E Profissão Docente. 1ed.Criciúma: Ediunesc, 2024, v. 1, p. 187-224.
Costa, Katiana Possamai; BITTENCOURT, R. L.. Ontem e hoje: o caminhar das Propostas Curriculares de Santa Catarina. In: Ricardo Luiz de Bittencourt; Gislene Camargo. (Org.). Currículo E Formação De Professores: Intersecções Entre Formação E Profissão Docente. 1ed.Criciúma: Ediunesc, 2024, v. 1, p. 286-333.
SILVA, A. S.; MUELLER, R. R.; DUTRA, P.; CANARIM, G. O.. Para além da massificação: ideologia, indústria cultural pós-massiva e a formação de subjetividades. In: Marta Regina Furlan; Eduardo Augusto Farias; Ravelli Henrique de Souza; Marcela Regina Mafra; Flávia Regina S. Santos. (Org.). Educação, teoria crítica, dialética da subjetividade e formação permanente: uma discussão pertinente. 1ed.Londrina: EdUEL, 2024, v. 1, p. 14-27.

Fonte: PPGE (2024)

Quadro 620 – PPGE: Resumos publicados em anais de eventos em 2024

PPGE – Resumos publicados em anais de eventos
CANARIN, G. O.; JORDAO, G.; SILVA, Alex Sander da. FILOSOFIA E DEMOCRACIA: O PAPEL CRÍTICOEMANCIPATÓRIO DA FILOSOFIA?. In: V Seminário de Educação Filosófica: Democratizar a filosofia? Filosofar a democracia?, 2024. V Seminário de Educação Filosófica: Democratizar a filosofia? Filosofar a democracia?. Londrina: UEL, 2024. v. 1. p. 22-23.

Fonte: PPGE (2024)

5.1.1.8 Programa de Pós-Graduação em Saúde Coletiva – PPGSCol (Mestrado)

Quadro 621 – Dados do PPGSCol: Mestrado

PPGSCol – Mestrado	
Pró-Reitoria	PROPIEX
Coordenadora	Lisiane Tuon Generoso
Coordenador Adjunto	Antônio Augusto Schafer
Portaria (nomeação)	Portaria 23/2023/Reitoria
Reconhecimento pela CAPES	Portaria nº 609 de 14/03/2023

PPGSCol – Mestrado	
Nota da Capes	03
Área de Avaliação	Saúde coletiva
Missão	Qualificar profissionais e gestores comprometidos com a saúde coletiva, por meio da gestão dos serviços e cuidado, epidemiologia, promoção e educação em saúde, modificando os cenários de práticas em saúde na perspectiva da integralidade da atenção.

Fonte: PPGSCol (2024)

Quadro 622 – PPGSCol: Participação em eventos 2024

Evento	Data / período	Local	Organização	C.H.	Nº de participantes
Capacitação para conselheiros de saúde de Criciúma	De 19/02/24 a 23/02/24	Bloco E	PPGSCol	20h	15
Oficina de planejamento dos orientadores de aprendizagem	De 27/02/24 a 28/02/24	Universidade de Campinas	Universidade de Campinas	8h	01
4º Conferência Estadual de Gestão do Trabalho e da Educação na Saúde	12/06/24	Auditório Edson Rodrigues	Conselho Estadual de Saúde com o apoio do PPGSCOL	8h	35
Ciclo de palestras “Diálogos transdisciplinares em trabalho, educação e gestão em saúde	10/09/24	On-line	PPGSCol	4h	22
1º Seminário Estadual de vigilância das violências”	De 03/09/24 a 04/09/24	Florianópolis	Secretaria estadual da saúde	16h	02
Congresso mundial de epidemiologia	De 24/09/24 a 27/09/24	África do Sul – Cidade do cabo	Associação internacional de epidemiologia	32h	02
5º Congresso brasileiro de política, planejamento e gestão da saúde”	De 03/11/24 a 06/11/24	Fortaleza/CE	Abrasco	32h	04
Fórum de saúde coletiva	De 30/10/24 a 31/10/24	Fortaleza/CE	Abrasco	16h	02
6º Simpósio de atividade Física e saúde da região sul”	De 14/11/24 a 16/11/24	Unesc	Curso de Educação Física e PPGSCol	24h	05
World Congress of Epidemiology	De 24/09/24 a 27/09/24	Cidade do Cabo – África do Sul	Associação internacional de Epidemiologia	40h	02
XXVIII Congresso Brasileiro de Nutrologia	De 26/09/24 a 28/09/24	São Paulo/SP	Associação Brasileira de Nutrologia	20h	02
Programa de formação permanente de docentes	De 15/06/24 a 19/06/24	UNESC	UNESC	4h	10
Rodas de conversa – Inteligência artificial na prática docente	07/03/24	UNESC	UNESC	4h	02
Palestra sobre tecnologias digitais e educação contemporânea	19/02/24	UNESC	UNESC	4h	02



Evento	Data / período	Local	Organização	C.H.	Nº de participantes
Fórum Estadual de Residências em Saúde	04/06/24	Florianópolis	Escola de Saúde Pública de Santa Catarina (ESPSC)	9,5h	01
II Congresso Internacional sobre Gestão Pública e Saúde - II CI-GEPS 2024	De 22/05/24 a 24/05/24	Amares- Braga, Portugal	UnB	24h	03
XVIII Congresso Estadual das APAES de SC	De 20/10/24 a 22/10/24	Balneário Camboriú	FEAPAEs-SC	24h	01
12º Congresso Brasileiro de Epidemiologia.	23/11/24	Expo Mag RJ	ABRASCO	30h	04
16º Congresso Internacional da Rede Unida	De 31/05/24 a 04/06/24	Santa Maria	UFSM/Rede Unida	40h	04
Ciclo de palestras - Diálogos transdisciplinares em trabalho, educação e gestão em saúde	2024	UNESC	PPGSCol, GE-CIES	10h	33
I Seminário Estadual de Vigilância das Violências	De 03/10/24 a 04/10/24	Florianópolis/SC	Diretoria de Vigilância Epidemiológica (DIVE) da Secretaria de Estado da Saúde de Santa Catarina (SES/SC),	16h	02
Conferência Estadual de Gestão do Trabalho e da Educação na Saúde	De 09/07/24 a 11/07/24	Florianópolis/SC	Secretaria de Estado da Saúde de Santa Catarina (SES/SC)	24h	01
Seminário Macrorregional Sul de Matriciamento Em Saúde Mental	23/11/24	Nova Veneza	Governo do estado	8h	02
16º Congresso internacional da rede unida – mediação de salas e comissão científica	De 31/07/24 a 03/08/24	Universidade Federal de Santa Maria	Rede Unida	40h	03
Migração, saúde e direitos humanos - mediação	19/08/24	Unesc	PPGSCOL	4H	29
Total: 25				461h30	112

Fonte: PPGSCol (2024)

Quadro 623 – PPGSCol: Organização de eventos

Evento	Data/ período	Local	Organização	C.H.	Nº de participantes
Capacitação para conselheiros de saúde de Criciúma	De 19/02/24 a 23/02/24	Bloco E	PPGSCol	20h	60
4º Conferência Estadual de Gestão do Trabalho e da Educação na Saúde	12/06/2024	Auditório Edson Rodrigues	Conselho Estadual de Saúde com o apoio do PPGSCol	8h	200
Ciclo de palestras “Diálogos transdisciplinares em trabalho, educação e gestão em saúde	10/09/2024	On-line	PPGSCol	4h	73
6º Simpósio de atividade Física e saúde da região sul	De 14/11/24 a 16/11/2024	Unesc	Curso de Educação Física e PPGSCol	24h	200
Ciclo de palestras - Diálogos transdisciplinares em trabalho, educação e gestão em saúde	2024	Unesc	PPGSCol, GECIES	10h	300
Migração, saúde e direitos humanos - mediação	19/08/24	Unesc	PPGSCol	4h	70
Total: 06				70	903

Fonte: PPGSCol (2024)

Quadro 624 – PPGSCol: Viagem de estudos e visitas técnicas

Viagem / Visita	Data/ período	Local	Organização	C.H.	Nº de participantes
Vista técnica ao Núcleo de prevenção às violências e Promoção da Saúde - NUPREVIPS	31/08/24	Prefeitura de Criciúma	Grupo de trabalho VIDAS	2h	5
Seminário de Avaliação Final do PPSUS da FAPESC dos projetos aprovados na chamada pública 16/2020	De 07/11/24 a 08/11/24	FAPESC – Florianópolis	FAPESC	16h	95
Fórum Estadual de Residências em Saúde	04/06/24	Florianópolis	Escola de Saúde Pública de Santa Catarina (ESPSC)	9h30	01
II Congresso Internacional sobre Gestão Pública e Saúde - II CIGEPS 2024	De 22/05/24 a 24/05/24	Amares-Braga, Portugal	UnB	24h	02
XVIII Congresso Estadual das APAES de SC	De 20/10/24 a 22/10/24	Balneário Camboriú	FEA-PAEs-SC	24h	01
5º Congresso brasileiro de política, planejamento e gestão da saúde	De 03/11/24 a 06/11/24	Fortaleza, Ceará	Abrasco	32h	04
Total: 06				107h30	108

Fonte: PPGSCol (2024)

Quadro 625 – PPGSCol: Reuniões de Colegiado Coordenação e Colegiado Pleno

Reunião	Data/ período	Local	Organização	C.H.	Nº de participantes
Colegiado Pleno	29/02/24	Sala 114 Bloco S	coordenação	2h30	10
Colegiado coordenação	15/03/24	Sala 114 Bloco S	coordenação	2h	05
Colegiado Pleno	24/05/24	Sala 114 Bloco S	coordenação	3h	10
Colegiado coordenação	19/04/24	Sala 114 Bloco S	coordenação	2h	05
Colegiado Pleno.	28/06/24	Sala 114 Bloco S	coordenação	3h	8
Colegiado coordenação	09/08/24	Sala 114 Bloco S	coordenação	2h	05
Colegiado Pleno	06/09/24	Sala 114 Bloco S	coordenação	3h30	8
Colegiado coordenação	18/10/24	Sala 114 Bloco S	coordenação	2h	05
Colegiado Pleno	29/11/24	XXIB-04	coordenação	6h30	10
Colegiado Pleno	13/12/24	Centro Criciúma	coordenação	6h30	10
Total: 10				33h	76

Fonte: PPGSCol (2024)

Quadro 626 – PPGSCol: Informações processos seletivo

Nível	Editais abertura processo	Nº vagas	Nº inscritos	Nº matriculados
Mestrado	501/2024	24	Em aberto	Em aberto

Fonte: PPGSCol (2024)

Quadro 627 – PPGSCol: Defesas nível de Mestrado

Mestrando(a)	Orientador	Membros Da Banca	Data
Filipe Fernandes Gabriel	Prof. Dr. Antônio Augusto Schafer	Profa. Dra. Fernanda de Oliveira Meller Profa. Dra. Louyse Sulzbach Damázio	08/03/24
Tamara Justin da Silva	Prof. Dr. Antônio Augusto Schafer	Profa. Dra. Fernanda de Oliveira Meller Prof. Dr. Leonardo Pozza dos Santos	04/04/24
Vinicius Pelisari	Profa. Dra. Fernanda de Oliveira Meller	Prof. Dr. Jacks Soratto Prof. Dr. Leonardo Marcos Mezzari	23/04/24
Ravena Pavei Jacinto	Profa. Dr. Antônio Augusto Schafer	Profa. Dra. Fernanda de Oliveira Meller Profa. Dra. Jaqueline da Silva Generoso	06/05/24
Patrick Silva da Rosa	Profa. Dra. Vanessa Iribarrem	Prof. Dr. Joni Márcio de Farias Profa. Dra. Louyse Sulzbach Damázio	14/06/24
Marcos Bauer Torriani	Profa. Dra. Lisiane Tuon	Prof. Dr. Joni Márcio de Farias Profa. Dra. Ariete Inês Minetto	26/06/24
Daniela Botelho de Souza	Prof. Dr. Willians Cassiano Longen	Profa. Dra. Vanessa Iribarrem Prof. Dr. Eduardo Guisi Victor	31/07/24
Natassha Marcelino Crema	Prof. Dr. Joni Márcio de Farias	Prof. Dr. Cristiane Damiani Tomasi Profa. Dra. Kelen Cancelier Cechinel Recco	09/08/24
Luara Aparecida Pottratz Alves de Sousa	Prof. Dr. Antônio Augusto Schafer	Profa. Dra. Fernanda de Oliveira Meller Profa. Dra. Camila Dallazen	28/10/24
Chayenne Ricken	Profa. Dra. Cristiane Damiani Tomasi	Prof. Dr. Jacks Soratto Profa. Dra. Valdemira Santana Dagostin	31/10/24
Caroline Lima Cardoso	Profa. Dra. Susana Cararo Confortin	Profa. Dra. Vanessa Iribarrem Profa. Dra. Paula Rosane Vieira Guimarães	03/12/24
Mirian Daros Duccioni	Prof. Dr. Jacks Soratto	Prof. Dr. Cristiane Damiani Tomasi Profa. Dra. Daniela Ribeiro Schneider	17/12/24
Total			12

Fonte: PPGSCol (2024)

Quadro 628 – PPGSCol: Atividades conjuntas com os cursos de graduação em 2024

Atividade	Curso	Data/ período	Local	Organização	C.H.	Nº de participantes
Projeto de extensão	Medicina	Durante período	Sala de espera	Grupo de Pesquisas	4h semanais	16



Atividade	Curso	Data/ período	Local	Organização	C.H.	Nº de participantes
"Educação em saúde para prevenção da violência contra a mulher"		letivo de 2024	clínicas integradas da UNESC			
Projeto de extensão curricularizado intitulado "Educação em saúde na sala de espera: uma ação multi-profissional" realizado nas Clínicas integradas da Unesc	Medicina	De 2023/2 a 2024/2	Sala de espera clínicas integradas da UNESC	Grupo de Pesquisas	4h semanais	16
PET- SAÚDE	Cursos da área da saúde	2024 / atual	APS do Município de Criciúma/ UNESC	Grupo de Pesquisas	4h semanais	40
Narrando as vivências no trilho	Cursos da área da saúde	2024 / atual	Trilho de Saúde/Criciúma	Grupo de Pesquisas	4h semanais	5
Análise de situação de saúde no contexto da atenção primária do município de criciúma - sc	Cursos da área da saúde	2024 / atual	APS do Município de Criciúma	Grupo de Pesquisas	4h semanais	20
Fatores determinantes de saúde na deficiência intelectual	Cursos da área da saúde	2023 / atual	CER/UNESC	Grupo de Pesquisas	4h semanais	20
Visita ao Samu	Medicina	31/10/24	Base 01 (Próspera), anexo a Unidade Básica de Saúde Próspera - Criciúma	Grupo de Pesquisas	2h	50
Visita à secretaria municipal de saúde	Medicina	14/11/24	Paço Municipal Marcos Rovaris - Criciúma	Grupo de Pesquisas	2h	50
Projeto Saúde em Movimento	Educação Física	2024	Complexo esportivo	Grupo de pesquisa GEPPS	10	60
Projeto Saúde nos Parques	Educação Física	2024	3 parques municipais de Criciúma	Grupo de pesquisa GEPPS e secretária da saúde de Criciúma	10	90

Atividade	Curso	Data/ período	Local	Organização	C.H.	Nº de participantes
Total						10

Fonte: PPGSCol (2024)

Quadro 629 – PPGSCol: Oferta de disciplinas em outros idiomas

Disciplina	Professor (Res)	Nº Créditos	Período/Semestre
Estudios preparatórios para la internacionalización	Alex Sander da Silva	2	2024/02
Total			01

Fonte: PPGSCol (2024)

5.1.1.8.1 PPGSCol: Síntese da Produção Intelectual dos Docentes

Quadro 630 – PPGSCol: Artigos completos publicados em periódicos em 2024

PPGSCol – Artigos completos publicados em periódicos	Link de acesso
STANGHERLIN, L.; SCHÄFER, A. A.; QUADRA, M. R.; MELLER, F. O.. Comportamento sedentário e fatores associados em adolescentes do sul do Brasil. Inova saúde, v. 16, p. 21-34, 2024.	link
SCHÄFER, A. A.; QUADRA, M. R.; SORATTO, J.; EUGENIO, F. D.; MENDES, J. V. S.; MELLER, F. O.. Demand for health services during the Covid-19 pandemic: population-based studies. Medicina (Ribeirão Preto. online), v. 57, p. e-211955, 2024.	link
MELLER, F. O.; QUADRA, M. R.; SANTOS, L. P.; DUMITH, S. C.; EUGENIO, F. D.; SILVA, T. J.; MENDES, J. V. S.; SCHÄFER, A. A. Association between job lost and mental health outcomes during the Covid-19 pandemic and the role of food insecurity as mediator of this relationship. Cadernos de saúde publica, v. 40, p. e00110523, 2024.	link
MIRANDA, V. I. A.; MELLER, F. O.; SCHÄFER, A. A.; SORATTO, J.; TOMASI, C. D.; COLL, C. V. N.; CONFORTIN, S. C.. Intimate partner violence during pregnancy and quality of life in Southern Brazil: a cross-sectional study, 2022. Epidemiologia e serviços de saúde, v. 33, p. 1-11, 2024.	link
QUADRA, M. R.; SCHÄFER, A. A.; SANTOS, L. P.; MANOSSO, L. M.; SILVA, T. J.; MACIEL, E. B.; MELLER, F. O.. Chrononutrition, diet quality and perceived stress: results from two population-based studies in Brazil. Ciencia & saude coletiva, v. 30, p. 1-9, 2024.	link
PRESTES JUNIOR, R. H.; SCHÄFER, A. A.; EUGENIO, F. D.; QUADRA, M. R.; PETRY, S.; MELLER, F. O.. Saúde mental de adolescentes masculinos no sul do Brasil. Contribuciones a las ciencias sociales, v. 17, p. e5757, 2024.	link
SILVA, T. J.; COLONETTI, T.; MELLER, F. O.; QUADRA, M. R.; CERETTA, L. B.; SCHÄFER, A. A. Consumo de álcool e tabagismo e sua relação com saúde mental de adultos do sul do Brasil. Contribuciones a las ciencias sociales, v. 17, p. e6761, 2024.	link
BOIT, F. S. D.; SCHÄFER, A. A.; DALLAZEN, C.; BURATO, L.; MIRANDA, V. I. A.; QUADRA, M. R.; MELLER, F. O.. Queda em idosos e fatores associados: estudo de base populacional em Criciúma - SC. Contribuciones a las ciencias sociales, v. 17, p. e7213, 2024.	link
MELLER, Fernanda Oliveira; COSTA, Caroline dos Santos; QUADRA, Micaela Rabelo; MIRANDA, Vanessa Iribarrem Avena; EUGÊNIO, Fernanda Daminelli; DA SILVA, Tâmara Justin; TEIXEIRA, Maria Vitória Rodrigues; SCHÄFER, Antônio Augusto. Consumption of ultra-processed foods and mental health of pregnant women from the South of Brazil. British journal of nutrition, v. 22, p. 1-8, 2024.	link
QUADRA, Micaela Rabelo; SCHÄFER, Antônio Augusto; MACIEL, Elisabete Borges; VARGAS, Bianca Languer; SCHLEMPER, Luiza Amorim Saraiva; PETRY, Sofia Garbin; MELLER, Fernanda Oliveira. Infodemic and sources of information about COVID-19 in a Brazilian population: what are the associated factors. Journal of communication in healthcare, v. 13, p. 1-8, 2024.	link

PPGSCol – Artigos completos publicados em periódicos	Link de acesso
VOLZ, Pâmela Moraes; VIERO, Vanise dos Santos Ferreira; SAES-Silva, Elizabet; VARGAS, Bianca Languer; MELLER, Fernanda Oliveira; SCHÄFER, Antônio Augusto; PALUDO, Simone dos Santos; DEMENECH, Lauro Miranda; NEIVA-Silva, Lucas; DUMITH, Samuel Carvalho. Adherence to social distancing measures in southern Brazil, 2020/2021: a cross-sectional study. Einstein (São Paulo), v. 22, p. 1-7, 2024.	link
MIRANDA, V. I. A.; NUNES, R. Z. S.; TORRIANI, M. B.; BETTIOL, L. M.; TUON, L.; MELLER, F. O.; SCHÄFER, A. A.; CONFORTIN, S. C.. Violência por parceiro íntimo e ideação suicida em gestantes do sul do Brasil. Ciência & saúde coletiva, v. 30, p. 1-8, 2024.	link
PINHEIRO, J. F. R.; MELLER, F. O.; QUADRA, M. R.; SCHÄFER, A. A.. Influência da alimentação no estado nutricional dos adultos brasileiros: inquérito de base populacional. Inova saúde, v. 16, p. 87-93, 2024.	link
FONTANELLA, R.; SCHÄFER, A. A.; DALLAZEN, C.; EUGENIO, F. D.; MELLER, F. O. Prevalence of influenza vaccine before and during the Covid-19 pandemic in a city in Southern Brazil: population-based studies. Ciencia & saude coletiva, v. 29, p. 1-7, 2024.	link
MELLER, F. O.; SCHÄFER, A. A.; VARGAS, B. L.; VIERO, V.; SAES-SILVA, E.; QUADRA, M. R.; DUMITH, S. C. Home office is associated with weight gain during the Covid-19 pandemic: Brazilian population-based studies. Ciencia & saude coletiva, v. 30, p. 1-8, 2024.	link
MIRANDA, V. I. A.; TUON, L.; NUNES, R. Z. S.; CAETANO, E. S.; VIEIRA, A. S.; MUNARI, T. B.; CORREA, V.; TOMASI, C. D.. Panorama de hospitalizações e óbitos por covid-19 no sul do Brasil. Tempus actas de saúde coletiva, v. 16, p. 121, 2024.	link
PAGNAN, Bruna Possamai; NUNES, Rafael Zaneripe de Souza; COSTA, Rosiane Ronchi Nascimento; AMORIM, Emili Costa de; GARCIA-JR, Carlos Alberto Severo; TOMASI, Cristiane Damiani. Saúde mental na atenção primária à saúde: atitudes e estigmas das equipes de saúde da família na dimensão do cuidado. Contribuciones a las ciencias sociales, v. 17, p. e8228, 2024.	link
GRANDE, Antonio Jose; HOFFMANN, Mauricio Scopel; EVANS-Lacko, Sara; ZIEBOLD, Carolina; DE MIRANDA, Claudio Torres; MCDAID, David; TOMASI, Cristiane; RIBEIRO, Wagner Silva. Efficacy of school-based interventions for mental health problems in children and adolescents in low and middle-income countries: A systematic review and meta-analysis. Frontiers in psychiatry, v. 13, p. 01, 2023.	link
SANTOS, Iná S.; BIERHALS, Isabel O.; TOVO-Rodrigues, Luciana; BARROS, Aluísio JD; MUNHOZ, Tiago; CARPENA, Marina Xavier; MATIJASEVICH, Alicia. Mental health from childhood to adolescence predicts excessive weight and body composition at 18 years. Nutrition, v. 126, p. 112527-10, 2024.	link
SANTOS, I. S.; BIERHALS, I. O.; COSTA, C.; MATIJASEVICH, A.; TOVO-RODRIGUES, L. Variation in ultra-processed food consumption from 6 to 15 years, body weight and body composition at 15 years of age at The Pelotas 2004 Birth Cohort. Pediatric obesity, v. 1, p. 1-15, 2024.	link
FERLA, A. A.; MACHADO, F. V.; SORATTO, J.; MIRANDA, V. I. A.; ROMAN, C. F.. Democracia, trabalho e educação para o desenvolvimento da saúde: quando os saberes e práticas das gentes nos territórios fazem o SUS acontecer. Revista saúde e redes, v. 9, p. 4444, 2024.	link
SORATTO, J.; JOAO, N. G. L.; CAMPOS, G. V. S. Comunicação visual das recepções de Unidades Básicas de Saúde. Interface (Botucatu. Online), v. 28, p. 1-19, 2024.	link
SORATTO, Jacks. Environmental degradation, climate change and health from the perspective of Brazilian Indigenous stakeholders: a qualitative study. BMJ Open, v. 14, p. e083624, 2024.	link
SORATTO, J.; PAGNAN, B. P.; CAMPOS, G. V. S.; ZUGE, S. S.; PIRES, D. E. P.; TOMASI, C. D.; QUADRA, C. A.; CERETTA, L. B.. Insatisfação no trabalho das equipes de Saúde da Família em municípios selecionados de Santa Catarina: uma abordagem qualitativa. Ciência & saúde coletiva, v. 1, p. 2, 2024.	link
PEREIRA, Eduarda Valim; MORAIS, Geiziane Laurindo de; GABRIEL, Ian Rabelo; CLAUMANN, Gaia Salvador; HELAL, Lucas Crescenti Abdala Saad; ROEVER, Leonardo; FARIAS, Joni Marcio de. Impacto de exergames no imc e fatores de risco cardiovascular: uma revisão sistemática. Revista brasileira de medicina do esporte (online), v. 30, p. 1-6, 2024.	link



PPGSCol – Artigos completos publicados em periódicos	Link de acesso
DE FARIAS, J. M; QUINAUD, R. T. Peoples perception of the impact of parks on increasing physical activity in the Community Percepção das pessoas acerca do impacto dos parques no aumento da atividade física da comunidade. Revista brasileira de atividade física e saúde, v. 29, p. 1-7, 2024.	link
QUINAUD, Ricardo Teixeira; PEREIRA, Eduarda Valim; FARIAS, Joni MARCIO DE. Quality of life and perceived usability by Criciúma park goers: multilevel analysis. Sustinere: Revista de saúde e educação, v. 12, p. 106-123, 2024.	link
CANDIDO, Ana Claudia Rodrigues; FONTANA, Luiz Carlos Custódio; DE FARIAS, Joni Marcio. Influência das doenças crônicas na capacidade cardiopulmonar de pacientes pós COVID-19 participantes de um programa de reabilitação cardiopulmonar. Revista brasileira de tecnologias sociais, v. 11, p. 40-50, 2024.	link
GOULART, A. L.; ALENCAR, A.; DE FARIAS, J. M; QUINAUD, R. T. Mídias sociais, imagem corporal e saúde mental: uma análise bibliométrica. Journal of sport pedagogy & research, v. 10, p. 15-21, 2024.	link
LIMA, D. M.; MELO JUNIOR, G. J.; FONSECA, A. L. A.; ARRUDA, G. A.; FARIAS, J. M. DE; GUARDA, F. R. B. Da. Relación entre síntomas de ansiedad moderada y grave y actividad física habitual. Lecturas educación física y deportes, v. 29, p. 106-124, 2024.	link
MORAIS, G. L.; Pereira, Eduarda Valim; HELAL, L.; CLAEL, S.; FARIAS, JONI MARCIO DE. Atuação dos profissionais Educação Física na Atenção Primária à Saúde: um estudo transversal. Arquivos brasileiros de educação física, v. 7, p. 21-34, 2024.	link
ZANERPE De Souza Nunes, Rafael; MARTINS Gomes, Karin; BAUER, Marcos; MONTEIRO Bettiol, Leticia; GONÇALVES De Lima João, Natan; BOEIRA, Daniel; BISOGNIN Ceretta, Luciane; TUON, Lisiane. Perfil de usuários atendidos por um programa de teleatendimento em saúde mental. Tempus actas de saúde coletiva, v. 16, p. 51-73, 2024.	link
FIGUEIREDO, K; MONTEIRO B, L.; ZANERPE S. N, RAFAEL; B; TORRIANI, M; TUON, L. Construção de uma Linha de Cuidado para as Condições Crônicas de um Município do Extremo Sul Catarinense. Revista brasileira de tecnologias sociais, v. 11, p. 13-27, 2024	link
CERETTA, Renan Antônio; JUCAS, Marcel. Matio.; TUON, Lisiane; CERETTA, Luciane Bisognin. Atividade Física e Autocuidado com Diabetes Mellitus. Revista gestão & saúde (Brasília), v. 15, p. 1-14, 2024.	link
DIMER, Liliana Maria; COLONETTI, Tamy; RODRIGUES Uggioni, Maria LAURA; DAGOSTIN Ferraz, Sara; GRANDE, Antonio José; ROSA, Maria Inês; BISOGNIN Ceretta, Luciane. Evaluation of the effects of Bauhinia forficata as an adjuvant in the treatment of type 2 diabetes mellitus: Systematic review and meta-analysis. European journal of integrative medicine, v. 1, p. 102331, 2024.	link
DA ROSA, Maria Inês; CERETTA, Luciane Bisognin; MARTINS, Milton ARRUDA; COLONETTI, Laura; COLONETTI, Tamy; GRANDE, Antonio Jose; TEMPSKI, Patricia. The effects of academic unprofessional behaviour on disciplinary action by medical boards: Systematic review and meta-analysis. The clinical teacher, v. 1, p. 1-14, 2024.	link
NETTO, Bruna Bittencourt; DA SILVA, Elica Pizzolo; DE AGUIAR Da Costa, Maiara; DE REZENDE, Victória Linden; BOLAN, Sofia Januário; CERETTA, Luciane Bisognin; ASCHNER, Michael; DOMINGUINI, Diogo; GONÇALVES, Cinara Ludvig. Critical period of exposure to mercury and the diagnostic of autism spectrum disorder: A systematic review. Journal of neurochemistry, v. 1, p. 1-13, 2024.	link
MARIANO, P.; SILVA, D. M.; FERRAZ, F.; CERETTA, LUCIANE B.. A experiência formativa na residência multiprofissional em um núcleo de prevenção de violências e promoção da saúde a multiprofissional em saúde. Cadernos brasileiros de saúde mental CBSM, v. 16, p. 94-115, 2024.	link
POSSAMAI-Della, T., PEPPER-Nascimento, J., VARELA, R. B., DAMINELLI, T., FRIES, G. R., CERETTA, L. B., JURUENA, M. F., QUEVEDO, J., & VALVASSORI, S. S.. Exploring the impact of childhood maltreatment on epigenetic and brain-derived neurotrophic factor changes in bipolar disorder and healthy control. European archives of psychiatry and clinical neuroscience (internet), p. 1, 2024.	link
GRANDE, A. J; DIAS, I. M A V; JARDIM, P. T C; A. V. MACHADO, A.; SORATTO, J.; DA ROSA, M. I.; CERETTA, L. B.; ZOURNTOS, X.; SUARES, R. O; HARDING, S. Environmental degradation, climate change and health from the perspective of Brazilian Indigenous stakeholders: a qualitative study. BMJ Open, v. 14, p. e083624, 2024.	link



PPGSCol – Artigos completos publicados em periódicos	Link de acesso
CERETTA, R. A.; JUCAS, M. M.; TUON, L.; CERETTA, L. B. Atividade Física e Autocuidado com Diabetes Mellitus: Um Estudo Realizado em um Município Brasileiro. Revista gestão & saúde (Brasília), v. 155, p. 215-229, 2024.	link
CAMPOS, Ana Carolina Brunatto Falchetti; TEIXEIRA, Iara Gonçalves; DE SOUZA Moraes, Nayara; DE JESUS Cadorin, Isabela; MORELLI, Patrícia Mariotto; LIDIO, Adrielly Vargas; Medeiros, Eduarda Behenck; GARCEZ, Michelle Lima; KELLER, Gabriela Serafim; KUCHARSKA, Ewa; ROSA, Maria Inês; CERETTA, Luciane Bisognin; QUEVEDO, João; BUDNI, Josiane. Prevalence of cognitive impairment and associated factors in older people. Journal of affective disorders, v. 1, p. 1-31, 2024.	link
PADILHA, Frederica Valle de Queiroz; RODRIGUES, Daniela Laranja Gomes; BELBER, Gisele Silvestre; MAEYAMA, Marcos Aurélio; SPINEL, Lígia; PINHO, Ana Paula Neves Marques; VITTI, Alessandra; OTERO, Mariana Selbach; POMPERMAIER, Greta Barriquel; DAMAS, Tanise Balvedi; OLIVEIRA Junior, Haliton. Análise dos custos da teleconsulta para tratamento de diabetes mellitus no SUS Analysis of the costs of teleconsultation for the treatment of diabetes mellitus in the SUS. Revista de saúde pública (online), v. 58, p. 15, 2024.	link
MAEYAMA, Marcos Aurélio; DE SOUZA, Gabriela Goedert; DE CARVALHO, Taís Noga Novaes; DE OLIVEIRA, Leonardo Augusto Esteves Lopes; MUNARO, Clarice Aparecida; KUHNEN, Élcio Rogério. Organização da atenção à saúde da pessoa idosa - relato de experiência a partir da técnica do arco de maguerez. Arquivos de ciências da saúde da unipar, v. 28, p. 1-23, 2024.	link
MAEYAMA, Marcos Aurélio; WEISS, Débora; SPIESS, Tatiane Elaine Krieser; DOLNY, Luise Lüdke; LACERDA, Josimari Telino de. Uma década de tele-educação: um relato de experiência do Núcleo de Telessaúde da Universidade Federal de Santa Catarina. Caderno pedagógico (Lajeado. online), v. 21, p. e5389-21, 2024.	link
SOUZA, J.; GOUVEA, P. B.; LIMA, R. C. G. S.; MAEYAMA, M. A. Prevenção quaternária e gestão dos serviços de saúde: olhar sobre a conduta de profissionais da Atenção Básica no rastreamento de neoplasias femininas. Contribuciones a las ciencias sociales, v. 17, p. 1-22, 2024.	link
DAGOSTIN F, S; RODRIGUES C, A C; RODRIGUES U, M. L; COLONETTI, TAMY; S. DAGOSTIN, V; ROSA, M. I. Assessment of anxiety, depression and somatization in women with vulvodynia: A systematic review and META-analysis. Journal of affective disorders, v. 344, p. 122-131, 2024.	link
RECH, P; CUSTODIO, R. M; RODRIGUES U, M L; SILVEIRA P, G; MARÇAL, F; SILVEIRA, V. P; DAGOSTIN, V. S; COLONETTI, T; ROSA, M. I. Use of nitrous oxide in the treatment of major depressive disorder and treatment-resistant major depressive disorder: A systematic review and meta-analysis nitrous oxide in depressive disorders. Progress in neuro-psychopharmacology & biological psychiatry, v. 129, p. 110869, 2024.	link
DIMER, Liliana Maria; COLONETTI, Tamy; UGGIONI, Maria Laura Rodrigues; FERAZ, Sarah Dagostin; GRANDE, Antonio José; da Rosa, Maria Inês; CERETTA, Luciane Bisognin. Evaluation of the effects of Bauhinia forficata as an adjuvant in the treatment of type 2 diabetes mellitus: systematic review and meta-analysis. European journal of integrative medicine, v. 66, p. 102331, 2024.	link
DA ROSA, Maria Inês; CERETTA, Luciane Bisognin; MARTINS, Milton Arruda; COLONETTI, Laura; COLONETTI, Tamy; GRANDE, Antonio Jose; TEMPSKI, Patricia. The effects of academic unprofessional behaviour on disciplinary action by medical boards: Systematic review and meta-analysis. The clinical teacher, v. 58, p. 1-14, 2024.	link
COLONETTI, Tamy; RODRIGUES Uggioni, Maria Laura; MELLER DOS Santos, Ana Luiza; MICHELS Uggioni, Náiaide; UGGIONI Elibio, Laura; BALBINOT, Eduarda Letícia; GRANDE, Antonio José; ROSA, Maria Inês. Self-sampling for HPV testing in cervical cancer screening: A scoping review. European journal of obstetrics & gynecology and reproductive biology, v. 296, p. 20-51, 2024.	link
CAMPOS, Ana Carolina Brunatto Falchetti; TEIXEIRA, Iara Gonçalves; DE SOUZA mores, Nayara; DE JESUS Cadorin, Isabela; MORELLI, Patrícia Mariotto; LIDIO, Adrielly Vargas; MEDEIROS, Eduarda Behenck; GARCEZ, Michelle Lima; KELLER, Gabriela Serafim; KUCHARSKA, Ewa; ROSA, Maria Inês; CERETTA, Luciane Bisognin; QUEVEDO, João; BUDNI, Josiane. Prevalence of cognitive impairment and associated factors in older people. Journal of affective disorders, v. 355, p. 283-289, 2024.	link

PPGSCol – Artigos completos publicados em periódicos	Link de acesso
GRANDE, Antonio José; DIAS, Ieda M A V JARDIM, Paulo T C; Aparecida Vieira MA-CHADO, Alessandra; SORATTO, Jacks; da ROSA, Maria Inês; CERETTA, Luciane Bisognin; ZOURNTOS, Xanthi; SUARES, Regeane OLIVEIRA; HARDING, Seeromanie. Environmental degradation, climate change and health from the perspective of Brazilian Indigenous stakeholders: a qualitative study. <i>BMJ Open</i> , v. 14, p. e083624, 2024.	link
DEGGERONE, Indiamara; Rodrigues UGGIONI, Maria laura; RECH, Peterson; SIL-VEIRA, Vitória; COLONETTI, Tamy; Bisognin CERETTA, Luciane; ROSA, Maria Inês; GRANDE, Antônio José. Fibromyalgia and sexual dysfunction in women: A sys-tematic review and meta-analysis. <i>European journal of obstetrics & gynecology and re-productive biology</i> , v. 303, p. 171-179, 2024.	link
GAMBA, Guilherme; COLONETTI, Tamy; UGGIONI, Maria Laura Rodrigues; ELIBIO, Laura Uggioni; BALBINOT, Eduarda Letícia; HEINZEN, Rebeca; MACEDO, Ana Cristina Lacerda; GRANDE, Antonio José; DA ROSA, Maria Inês. Gut microbiota and breast cancer: systematic review and meta-analysis. <i>Breast Cancer</i> , v. 1, p. 1, 2024.	link
CATARINA, C.; BONA, D. R.; JUSTO, T. S.; MADEIRA, K.; LONGEN, Willians C.. Es-forços do Trabalho Docente em Centro de Educação Infantil e as Relações com Distúr-bios Musculoesqueléticos. <i>Inova saúde</i> , v. 14, p. 159-171, 2024.	link
MADEIRA, S.; LONGEN, Willians C.. A Saúde do Trabalhador na Perspectiva da Aten-ção Primária em Saúde. <i>Revista fisio&terapia</i> , v. 28, p. 1-12, 2024	link
LONGEN, Willians Cassiano; MADEIRA, Alexandra Monteiro; FERNANDES, Letícia Salvaro; LONGEN, Daniela Vitorassi. Health promotion from the physiotherapist's per-spective. <i>Contribuciones a las ciencias sociales</i> , v. 17, p. e5280-9, 2024.	link
LONGEN, Willians C.; LUZ, M. H.; BECKENBROCK, F. P.; LONGEN, D. V.. Desafios da Promoção da Saúde do Trabalhador na Atenção Primária. <i>Revista fisio&terapia</i> , v. 28, p. 1-11, 2024.	link
PONT de LUCCA, D.; LONGEN, D. V.; LONGEN, Willians C. Saúde funcional de mu-lheres adultas jovens existem relações entre alterações do arco plantar e presença de síndrome cruzada inferior. <i>Foco (faculdade novo milênio)</i> , v. 17, p. e4742-4756, 2024.	link
PANATO, D.; LONGEN, Willians C.; MINETTO, A. I.; SORATTO, J.. Prevenção de Que-das em Idosos: Relato de Experiência de Formação em Serviço para Equipe de Saúde da Família. <i>Arquivos de Ciências da Saúde da Unipar</i> , v. 28, p. 447-463, 2024.	link
ALENCAR, S. E.; CEZAR, M. K.; LONGEN, Willians C. Aspectos essenciais na avalia-ção cinético funcional das disfunções temporomandibulares: uma revisão. <i>Cadernos de educação, saúde e fisioterapia</i> , v. 11, p. 1-9, 2024.	link
SOUZA, R. M.; FERRO, L. S.; NUNES, M. E.; JOSE, U. C.; VARGAS, M.; LONGEN, D. V.; LONGEN, Willians C.. Acessibilidade e mobilidade como preceitos para condições funcionais de vida saudáveis e sustentáveis. <i>Observatorio de la economía latinoameri-cana</i> , v. 22, p. e5555-21, 2024.	link
LONGEN, Willians Cassiano; MATOS, J. C.; LONGEN, D. K. F. V. O Trabalho Docente e Saúde Funcional: uma revisão acerca deste desafio adaptativo. <i>Revista CPAQV</i> , v. 16, p. 1-6, 2024.	link
MADEIRA, S. F.; SPARRENBURGER JUSTO, Tais; CERETTA, R.; MAGAJEWSKI, F.; LONGEN, Willians Cassiano. Portrait of training and worker health surveillance ac-tions in Santa Catarina. <i>Revista brasileira de medicina do trabalho</i> , v. 22, p. 01-09, 2024.	link
LIPPINSKI, L. S.; NUNES, M. E.; NAGEL, B. J.; MACARINI, L.; SAVI, A. E.; ANTUNES, E. G. P.; LONGEN, WILLIANS CASSIANO; ZANCAN, E. C.. Extensão Universitária e Capacitação Profissional: o Impacto do Projeto Canteiro de Obras. <i>contemporânea - Revista de ética e filosofia política</i> , v. 4, p. 1-20-20, 2024.	link
MIRANDA, V. I. A.; MELLER, F. O.; SCHAFER, A. A.; SORATTO, J.; TOMASI, C. D.; COLL, C. V. N.; SUSANA C. CONFORTIN. Violência por parceiro íntimo e qualidade de vida das gestantes no Sul do Brasil: Violência por parceiro íntimo e qualidade de vida. <i>Epidemiologia e serviços de saúde</i> , v. 33, p. 1, 2024.	link
PHELPS, NOWELL H; SINGLETON, ROSIE K; ZHOU, BIN; HEAP, RACHEL A; MISHRA, ANU; BENNETT, JAMES E; PACIOREK, CHRISTOPHER J; LHOSTE, VIC-TOR PF; CARRILLO-LARCO, RODRIGO M; STEVENS, GRETCHEN A; RODRIGUEZ-MARTINEZ, ANDREA; BIXBY, HONOR; BENTHAM, JAMES; DI CESARE, MARIACHI-ARA; DANAEL, GOODARZ; RAYNER, ARCHIE W; BARRADAS-PIRES, ANA; COWAN, MELANIE J; SAVIN, STEFAN; CONFORTIN, S. C.; et.al. Worldwide trends in	link

PPGSCol – Artigos completos publicados em periódicos	Link de acesso
underweight and obesity from 1990 to 2022: a pooled analysis of 3663 population-representative studies with 222 million children, adolescents, and adults. <i>Lancet</i> , v. 1, p. 1, 2024.	
CONFORTIN, SUSANA C.; SIQUEIRA, Y. S.; FRELLO, E. T.; FADANELLI, A. C. R.; MIRANDA, V. I. A. Mortalidade por suicídio em idosos nas macrorregiões de Santa Catarina: tendência temporal 2011 A 2020. <i>Psicologia e saúde em debate</i> , v. 10, p. 138-153, 2024.	link
ZHOU, BIN; BENNETT, JAMES E; WICKHAM, AIDAN P; SINGLETON, ROSIE K; MISHRA, ANU; CARRILLO-LARCO, RODRIGO M; IKEDA, NAYU; JAIN, LAKSHYA; BARRADAS-PIRES, ANA; HEAP, RACHEL A; LHOSTE, VICTOR PF; SHEFFER, KATE E; PHELPS, NOWELL H; RAYNER, ARCHIE W; GREGG, EDWARD W; WOODWARD, MARK; STEVENS, GRETCHEN A; IURILLI, MARIA LC; DANAEI, GOODARZ; CONFORTIN, S. C.; et.al. General and abdominal adiposity and hypertension in eight world regions: a pooled analysis of 837 population-based studies with 7.5 million participants. <i>Lancet</i> , v. 404, p. 851-863, 2024.	link
TOMKINSON, GRANT R.; LANG, JUSTIN J.; RUBÍN, LUKÁ?; MCGRATH, RYAN; GOWER, BETHANY; BOYLE, TERRY; KLUG, MARILYN G.; MAYHEW, ALEXANDRA J.; BLAKE, HENRY T.; ORTEGA, FRANCISCO B.; CADENAS-SANCHEZ, CRISTINA; MAGNUSSEN, COSTAN G.; FRASER, BROOKLYN J.; KIDOKORO, TETSUHIRO; LIU, YANG; CHRISTENSEN, KAARE; LEONG, DARRYL P.; AADAHL, METTE; ABDIN, EDIMANSYAH; CONFORTIN, S. C.; et.al. International norms for adult handgrip strength: A systematic review of data on 2.4 million adults aged 20 to 100+ years from 69 countries and regions. <i>Journal of sport and health science</i> , v. 1, p. 101014, 2024.	link
MIRANDA, V. I. A.; MELLER, F.; SCHAFER, A. A.; SORATTO, J.; TOMASI, C. D.; COLL, C. V. N.; CONFORTIN, S. C.. Violência por parceiro íntimo durante a gestação e qualidade de vida no Sul do Brasil: estudo transversal, 2022. <i>Epidemiologia e serviços de saúde</i> , v. 3, p. 125, 2024.	link
MARTINS, C.; TOMASI, C. D.; QUADRA, M.; MELLER, F.; MIRANDA, V. I. A.. Saúde mental e alteração de peso durante a pandemia da Covid-19 no Sul do Brasil. <i>Revista psicologia e saúde</i> , v. 16, p. 2141, 2024.	link
MIRANDA, V. I. A.; TUON, L.; NUNES, R. Z. S.; CAETANO, E. S.; VIEIRA, A. S.; MUNARI, T. B.; CORREA, V.; TOMASI, C. D.. Panorama de hospitalizações e óbitos por covid-19 no sul do Brasil. <i>Tempus actas de saúde coletiva</i> , v. 16, p. 121, 2024.	link
BOIT, F. S. D.; SCHAFER, A. A.; DALLAZEN, C.; BURATO, L.; MIRANDA, V. I. A.; QUADRA, M.; MELLER, FERNANDA OLIVEIRA. Queda em idosos e fatores associados: estudo de base populacional em Criciúma - SC. <i>Contribuciones a las ciencias sociales</i> , v. 17, p. e7213, 2024.	link
MELLER, F. O; COSTA, C. S.; QUADRA, M. R; MIRANDA, V. I. A.; EUGENIO, F. D.; SILVA, T. J.; TEIXEIRA, M. V. R.; SCHAFER, A. A.. Consumption of ultra-processed foods and mental health of pregnant women from the South of Brazil. <i>BRITISH Journal of nutrition</i> , p. 1-8, 2024.	link
MUNARI, T. B.; MIRANDA, V. I. A. Testes diagnósticos para COVID-19 e perfil dos indivíduos contaminados na macrorregião sul catarinense. <i>Contribuciones a las ciencias sociales</i> , v. 17, p. e7634, 2024.	link
NUNES, B. P.; FLORES, T. R.; MIRANDA, V. I. A.; LUTZ, BÁRBARA H; GUTTIER, M.C.; Silveira, M.P.T; DAMASO, A. H.. Socioeconomic inequalities in health problems in the first two years of life: 2015 Pelotas Birth Cohort. <i>Cadernos de saúde pública</i> , v. 40, p. 258, 2024.	link
MURRAY, J; DEGLI E, Michelle; L DE MOLA, Christian; MARTINS, Rafaela; SMITH, Andrew D A C; MOFFITT, Terrie E; HERON, Jon; MIRANDA, Vanessa Iribarrem; LIMA, Natalia; HORTA, Bernardo L. Life-course influences of poverty on violence and homicide: 30-year Brazilian birth cohort study. <i>International journal of epidemiology</i> , v. 53, p. 103, 2024.	link
ONOFRE, C. E.; MUNARI, T. B.; MIRANDA, V. I. A. Análise da situação da incidência de sífilis congênita e perfil epidemiológico materno em Santa Catarina entre 2020 e 2021. <i>Revista de medicina (São Paulo. online)</i> , v. 103, p. 345-356, 2024.	link



PPGSCol – Artigos completos publicados em periódicos	Link de acesso
CONFORTIN, S. C.; SIQUEIRA, Y. S.; FADANELLI, A. C. R.; FRELLO, E. T.; MIRANDA, V. I. A. Mortalidade por suicídio em idosos nas macrorregiões de Santa Catarina: Tendência temporal 2011 a 2020. <i>Psicologia e saúde em debate</i> , v. 10, p. 345, 2024.	link
Total	83

Fonte: PPGSCol (2024)

Quadro 631 – PPGSCol: Artigos aceitos para publicação em 2024

PPGSCol – Artigos aceitos para publicação
SCHÄFER, A. A.; DUMITH, S. C.; QUADRA, M. R.; ELIBIO, J.; EUGENIO, F. D.; SILVA, T. J.; CIOCHETTO, C. R.; MELLER, F. O. Insufficient physical activity and its association with risk behaviors and health outcomes in Brazil. <i>Medicina (Ribeirão Preto. online)</i> , 2025.
MELLER, F. O.; QUADRA, M. R.; DUMITH, S. C.; EUGENIO, F. D.; MACIEL, E. B.; SILVA, T. J.; SCHÄFER, A. A. Covid-19 infodemic associated with depressive symptoms and sadness in Brazilian adults and elderly people: population-based study. <i>Cadernos saúde coletiva</i> , 2025.
SAES-SILVA, E.; SCHÄFER, A.; MELLER, F. O.; DEMENECH, L. M.; QUADRA, M. R.; DUMITH, S. C. Is COVID-19 pandemic associated with sadness? A pannel study of prepandemic and postpandemic data. <i>Jornal brasileiro de psiquiatria (online)</i> , 2025.
QUADRA, M. R.; SCHÄFER, A. A.; SANTOS, L. P.; MELLER, F. O. Fatores de risco modificáveis associados às doenças crônicas em adultos residentes nas capitais brasileiras e no Distrito Federal: Vigitel 2019. <i>Cadernos saúde coletiva</i> , 2024.
MELLER, F. O.; MACIEL, E. B.; EUGENIO, F. D.; MENDES, J. V. S.; QUADRA, M. R.; PETRY, S.; PATRICIO, V. A.; SCHÄFER, A. A. Home office e desfechos na saúde de adultos do Sul do Brasil. <i>Arquivos brasileiros de ciências da saúde</i> , 2024.
BURATO, L.; MELLER, F. O.; BOLSONI, R. F.; MANOSSO, L. M.; QUADRA, M. R.; SCHÄFER, A. A. Ideação Suicida e fatores associados: estudo de base populacional do Brasil. <i>Medicina (Ribeirão Preto. online)</i> , 2024.
FURLANETO, L. F. B.; MELLER, F. O.; QUADRA, M. R.; SCHÄFER, A. A. Influence of the patient's skin color on the choice of dental treatment for caries. <i>Brazilian journal of oral sciences</i> , 2024.
SASSO, S. E.; MELLER, F. O.; QUADRA, M. R.; PETRY, S.; SCHÄFER, A. A. Uso irregular de protetor solar e fatores associados em adultos e idosos: estudo de base populacional no Sul do Brasil. <i>Medicina (Ribeirão Preto. online)</i> , 2024.
JOAO, N. G. L.; SCHAFER, A. A.; SALVARO, G. I. J.; DUCIONI, C. B.; SHAMBECK, B. N.; TUON, L.; MAEYAMA, M. A.; CERETTA, L.B.; TOMASI, C. D.; SORATTO, J.. Perspectivas de profissionais das Unidades Básicas de Saúde de um município do sul de Santa Catarina sobre os desafios do trabalho em equipe. 2024.
DUARTE, D. V.; LONGEN, W. C. As Principais Lesões Musculoesqueléticas em Praticantes de Crossfit®: Indicações para a Prevenção de Agravos e de Demandas de Reabilitação. <i>Inova saúde</i> , 2026.
LONGEN, W. C.; BORGES, S. R.; CAMILO, S. N. Is The Reduction of the Segmental Mobility of the Vertebral Column a Predictive Factor for Weakness and Pain. <i>Journal of Physiotherapy</i> , 2024.
MESACASA, F. K.; HILL, L. F.; MADEIRA, K.; VALVASSORI, S. S.; LONGEN, Willians C. Analysis of Epigeneitc Changes and Quality of Live in Ceramists. <i>Archives of Environmental & Occupational Health</i> , 2024.
LONGEN, W. C.; FERRO, L. S. Proposta de Avaliação Baseada em Competências da Fase Formativa de Estágios de Fisioterapia. <i>Revista saúde em redes</i> , 2024.
LONGEN, W. C. Ensaio Teórico - Os Constructos do Imaginário e do Simbólico na Formação do Fisioterapeuta. <i>Cadernos de educação, saúde e fisioterapia</i> , 2024.
LONGEN, W. C. Perícia do Trabalho Envolvendo o Risco Ergonômico na Indústria Química. <i>Revista de direito sanitário</i> , 2024.
FREITAS, E.; LONGEN, W. C. Atuação do Engenheiro de Segurança do Trabalho em Perícias Judiciais de Acidentes de Trabalho. <i>Revista Produção Industrial & Serviços</i> , 2024.
LONGEN, D. K. F. V.; LONGEN, W. C. A Prevenção do Envelhecimento Funcional Precoce como Demanda Social. <i>Revista interfaces: saúde, humanas e tecnologia</i> , 2024.
ZAVADIL, S. C.; LONGEN, D. K. F. V.; LONGEN, W. C. Aspectos Psicossociais no Processo Saúde-Doença de Trabalhadores com LER/DORT em Processo de Reabilitação. <i>Iberoamerican journal of industrial engineering</i> , 2024.
ZEFERINO, B.; V. LONGEN, D.; LONGEN, W. C;. Análise do Capital Psicológico de Trabalhadores de um Hospital do Extremo Sul Catarinense. <i>Iberoamerican journal of industrial engineering</i> , 2024.

PPGSCol – Artigos aceitos para publicação	
MIRANDA, V. I. A.; NUNES, R. Z. S.; TORRIANI, M. B.; BETTIOL, L. M.; TUON, L.; MELLER, F. O.; SCHAFER, A. A.; CONFORTIN, S. C. Violência por parceiro íntimo e ideação suicida em gestantes do sul do Brasil. <i>Ciência & saúde coletiva</i> , 2024.	
CONSTANTINO, A. L. M.; CARDOZO, P. S.; QUADRA, C. A.; MIRANDA, V. I. A.; FARIAS, N. O. L.; SANTIAGO, M. M.; VALERIM, G. M.; SORATTO, J. Dificuldades para o acesso à saúde de pessoas negras imigrantes em uma cidade do extremo sul do estado de Santa Catarina: um estudo qualitativo. <i>Medicina (Ribeirão Preto. online)</i> , 2024.	
Total	21

Fonte: PPGSCol (2024)

Quadro 632 – PPGSCol: Livros e capítulos de livros publicado em 2024

PPGSCol – Livros e capítulos de livros	
TOMASI, C. D.; VIEGAS J, J.; COLONETTI, Y. F.; GARCIA JR, C. A. S.; LINDNER, S. R. Violência interpessoal contra homens idosos no Brasil: desafios na Era do Envelhecimento Saudável". In: Carlos Alberto Severo Garcia Júnior; Roger Flores Ceccon. (Org.). <i>Narrativas de violência e saúde mental: experiências e territórios</i> . 1ed.Porto Alegre: Rede unida, 2024, v. 1, p. 196-213.	
BARBOSA, V. S.; SORATTO, J. Recomendações para boas práticas de ensino simulado em saúde. 1. ed. Criciúma: EdiUNESC, 2024. v. 1. 81p.	
SOUSA, H. S.; CERETTA, L. B.; SORATTO, J. Guia simplificado de práticas integrativas e complementares em saúde. 1. ed. Criciúma: EdiUNESC, 2024. v. 1. 105p.	
SPARREBERGER J, T; FERRO, L D S; GOMES M, L.; LONGEN, W CASSIANO. Significado dos Fatores de Risco Modificáveis para o Agravamento de Desafios Contemporâneos de Saúde. (Org.). <i>Práxis e pesquisa nas ciências da saúde: Perspectivas e desafios frente as demandas sociais</i> . 1ed.Rio de Janeiro-RJ: e-Publicar, 2024, v. 1, p. 54-63.	
BARREIROS, K.S; V. LONGEN, D; LONGEN, W. C.. Inserção da Hebiatria no Currículo de Formação do Médico. In: (Org.). <i>Práxis e pesquisa nas ciências da saúde: perspectivas e desafios frente as demandas sociais</i> . 1ed.Rio de Janeiro-RJ: e-Publicar, 2024, v. 1, p. 69-80.	
Total	05

Fonte: PPGSCol (2024)

Quadro 633 – PPGSCol: Trabalhos completos publicados em anais de eventos em 2024

PPGSCol – Trabalhos completos publicados em anais de eventos	
SOUSA, H. S.; SORATTO, J.; FERRAZ, F.; FARIAS, J. M.; SCHÄFER, A. A. Serious game para aprendizado sobre Práticas Integrativas e Complementares em Saúde. In: 16º Congresso Internacional da Rede Unida, 2024. <i>Revista Saúde em Redes</i> , 2024. v. 10.	
SOUSA, H. S.; FERRAZ, F.; FARIAS, J. M.; SCHÄFER, A. A.; SORATTO, J. Serious game para aprendizado sobre Práticas Integrativas e Complementares em Saúde. In: 16º Congresso Internacional da Rede Unida, 2024, Santa Maria. <i>Anais do 16º Congresso Internacional da Rede Unida</i> . Santa Maria: <i>Revista Saúde em Redes</i> , 2024. v. 10. p. 1-1.	
JOAO, N. G. L.; SCHÄFER, A. A.; SALVARO, G. I. J.; TOMASI, C. D.; MAEYAMA, M. A.; CERETTA, L.B.; DUCIONI, C. B.; TUON, L.; SHAMBECK, B. N.; SORATTO, J.. Perspectivas de profissionais das Unidades Básicas de Saúde de um município do sul de Santa Catarina sobre os desafios do trabalho em equipe. In: 5º Congresso Brasileiro de Política, Planejamento e Gestão em Saúde, 2024, Fortaleza. <i>Anais do 5º Congresso Brasileiro de Política, Planejamento e Gestão em Saúde</i> , 2024.	
CERETTA, L. B.; TORRIANI, M. B.; NUNES, R. Z. S.; TUON, L. Fatores Determinantes de Saúde em um Território em Vulnerabilidade. In: II Congresso Internacional sobre Gestão Pública e Saúde - II CIGEPS 2024, 2024, Braga- Portugal. <i>Caderno de Resumos- Saúde da Família e Cuidados Primários</i> . Brasília, 2024. v. 1. p. 1-87	
CERETTA, R. A.; PIZONI, D.; TUON, L.; CERETTA, L. B. Autocuidado em diabetes mellitus tipo 2: análise da amostra inicial de um ensaio clínico randomizado. In: II Congresso Internacional sobre Gestão Pública e Saúde - II CIGEPS 2024, 2024, Braga- Portugal. <i>Caderno de Resumos- Saúde da Família e Cuidados Primários</i> . Brasília, 2024. v. 1. p. 1-87.	
CERETTA, L. B.; JUCAS, M. M.; TUON, L.; CERETTA, R. A. Atividade física e autocuidado com diabetes mellitus: um estudo realizado em um município brasileiro. In: II Congresso Internacional sobre Gestão Pública e Saúde - II CIGEPS 2024, 2024, Braga- Portugal. <i>Caderno de Resumos- Saúde da Família e Cuidados Primários</i> . Brasília, 2024. v. 1. p. 1-87.	

PPGSCol – Trabalhos completos publicados em anais de eventos	
ZAVADIL, S. C.; LONGEN, D. K. F. V.; LONGEN, W. C. Aspectos psicossociais no processo saúde-doença de trabalhadores com ler/dort em processo de reabilitação. in: XXIV Congresso Brasileiro de Ergonomia e fatores humanos, VI Jornada Internacional de Ergonomia, XVIII Fórum dos Comitês Técnicos da ABERGO, 2024, Goiânia/GO. Anais do XXIV congresso brasileiro de ergonomia e fatores humanos, VI Jornada Internacional de Ergonomia, XVIII Fórum dos Comitês Técnicos da ABERGO. São Paulo/SP: Abergó, 2024. v. 1. p. 88-99	
ZEFERINO, B.; LONGEN, D. K. F. V.; LONGEN, W. C. Análise do capital psicológico de trabalhadores de um hospital do extremo sul catarinense. In: XXIV Congresso brasileiro de ergonomia e fatores humanos, VI Jornada Internacional de Ergonomia, XVIII Fórum dos Comitês Técnicos da ABERGO, 2024, Goiânia/GO. Anais do XXIV congresso brasileiro de ergonomia e fatores humanos, VI Jornada Internacional de Ergonomia, XVIII Fórum dos Comitês Técnicos da Abergó. São Paulo/SP: Abergó, 2024. v. 1. p. 102-113.	
WOICHINEVSKI, J. V. P.; DEODATO, J.; RODRIGUES, C. P.; HOMEM, C. L.; BORGES, E. A.; RIBEIRO, J. L.; NATIVIDADE, S.; LONGEN, W. C.; MORAIS, G. L.; CONFORTIN, S. C.. Apresentação Oral de Trabalho Científico - Saúde Bucal e Pessoas em Situação de Rua: Um Manual para Profissionais de Saúde. In: VI Simpósio de Atividade Física e Saúde da Região Sul, 2024, Criciúma/SC. Anais do VI Simpósio de Atividade Física e Saúde da Região Sul. Criciúma; SC: EdiUNESC, 2024. v. 1. p. 44-54.	
SIQUEIRA, Y. S.; CONFORTIN, SUSANA CARARO; COELHO, L. L.; MIRANDA, V. I. A.. Construindo saberes: A universidade no enfrentamento da violência contra a mulher por meio da educação em saúde nas clínicas integradas. In: 16º Congresso Internacional da Rede Unida, 2024, Santa Maria. Anais do 16º Congresso Internacional da Rede Unida, 2024. v. 10. p. 1-3.	
TORRIANI, M. B.; DEODATO, J. P. E.; ROSSO, C.; BIEHL, H. M.; CAPELINI, I. H. B.; RAGNINI, L.; CARDOSO, M. E. O.; CONFORTIN, SUSANA C. Projeto Dia Zen: uma intervenção descontraída na rotina dos residentes. In: IV Simpósio de Atividade Física e Saúde da Região Sul, 2024, Criciúma. Anais IV Simpósio de Atividade Física e Saúde da Região Sul, 2024. v. 29. p. 1-164.	
WOICHINEVSKI, J. V. P.; DEODATO, J. P. E.; RODRIGUES, C. P.; HOMEM, C. L.; BORGES, E. A.; RIBEIRO, J. L.; SILVA, S. N. S.; LONGEN, W. C.; MORAIS, G. L.; CONFORTIN, SUSANA C. Saúde bucal e pessoas em situação de rua: um manual para profissionais de saúde. In: IV Simpósio de Atividade Física e Saúde da Região Sul, 2024, Criciúma. Anais IV Simpósio de Atividade Física e Saúde da Região Sul, 2024. v. 29. p. 1-164.	
Total	12

Fonte: PPGSCol (2024)

Quadro 634 – PPGSCol: Apresentações de trabalhos em eventos em 2024

PPGSCol – Apresentações de eventos
ESPINDOLA, G. E.; MELLER, F. O.; QUADRA, M. R.; CIOCHETTO, C. R.; SCHÄFER, A. A.. Infodemia da Covid-19 e saúde mental em adultos brasileiros. 2024.
MANARIN, H. T. S.; BURATO, L.; EUGENIO, F. D.; SCHÄFER, A. A.; MELLER, F. O. Relação entre alimentação e ideação suicida em adultos brasileiros. 2024.
SCHÄFER, A. A.; QUADRA, M. R.; EUGENIO, F. D.; TEIXEIRA, M. V. R.; ESPINDOLA, G. E.; MANARIN, H. T. S.; MIRANDA, V. I. A.; CERETTA, L. B.; MELLER, F. O.. Sleep quality and its impact on the mental health of pregnant women in southern Brazil. 2024.
COSTA, M.; ROSA, D.; QUADRA, M. R.; MELLER, F. O.; SCHÄFER, A. A. consumo de alimentos ultraprocessados por universitários do sul do Brasil e sua associação com aspectos sociodemográficos e comportamentais. 2024
MELLER, F. O.; SCHÄFER, A. A.; UARTE, B. M.; MUNIZ, L. C.; QUADRA, M. R.; SANTOS, L. P. Trends and inequalities in risk factors for non-communicable diseases in Brazil and the United States from 2007 to 2019. 2024.
JOAO, N. G. L.; SCHÄFER, A. A.; SALVARO, G. G.; BRISTOT, C.; SHAMBECK, B. N.; TOMASI, C. D.; CERETTA, L. B.; TUON, L.; MAEYAMA, M. A.; SORATTO, J.. Perspectivas de profissionais das unidades básicas de saúde de um município do sul de Santa Catarina sobre os desafios do trabalho em equipe. 2024.
SILVANO, B. G.; SCHÄFER, A. A.; DUMITH, S. C.; QUADRA, M. R.; ELIBIO, J.; EUGENIO, F. D.; SILVA, T. J.; CIOCHETTO, C. R.; MELLER, F. O. Inatividade física e seu impacto na saúde. 2024.
BARBOSA, A. L.; MELLER, F. O.; NUNES, R. Z. S.; SANTOS, A. D.; CERETTA, L. B.; SCHÄFER, A. A. Associação entre saúde mental e qualidade de vida no sul do Brasil. 2024.

PPGSCol – Apresentações de eventos
ESPINDOLA, G. E.; MELLER, F. O.; QUADRA, M. R.; SANTOS, L. P.; COSTA, C. S.; MIRANDA, V. I. A.; TEIXEIRA, M. V. R.; SCHÄFER, A. A. Desigualdade sociais no consumo de alimentos entre gestantes de Criciúma - SC. 2024.
MANARIN, H. T. S.; CARDOSO, M. E. O.; MELLER, F. O.; SANTOS, L. P.; DALLAZEN, C.; SCHÄFER, A. A. Influência do ambiente alimentar na dieta de adultos e idosos do Sul do Brasil. 2024.
TEIXEIRA, M. V. R.; SCHÄFER, A. A.; BARBOSA, A. L.; DUMITH, S. C.; MELLER, F. O. Associação entre qualidade do sono e multimorbidade em adultos no sul do Brasil. 2024.
RIBEIRO, N.; JACINTO, R. P.; MELLER, F. O.; DALLAZEN, C.; GENEROSO, J. S.; ESPINDOLA, G. E.; QUADRA, M. R.; CERETTA, L. B.; SCHÄFER, A. A. Tabagismo entre adultos no Sul do Brasil durante a pandemia de COVID-19. 2024.
SILVA, V. C. L.; SCHÄFER, A. A.; SORATTO, J.; QUADRA, M. R.; MELLER, F. O. Desigualdades na saúde da mulher. 2024.
JOAO, N. G. L.; SCHAFER, A. A.; SALVARO, G. I. J.; DUCIONI, C. B.; SHAMBECK, B. N.; TUON, L.; MAEYAMA, M. A.; CERETTA, L.B.; TOMASI, C. D.; SORATTO, J.. Perspectivas de profissionais das Unidades Básicas de Saúde de um município do sul de Santa Catarina sobre os desafios do trabalho em equipe. 2024.
CERETTA, L. B.; TORRIANI, M. B.; NUNES, R. Z. S; TUON, L. Fatores Determinantes de Saúde em um Território em Vulnerabilidade. 2024.
CERETTA, R. A; PIZONI, D.; TUON, L; CERETTA, L. B. Autocuidado em diabetes mellitus tipo 2: análise da amostra inicial de um ensaio clínico randomizado. 2024.
CERETTA, L. B; JUCAS, M. M.; TUON, L; CERETTA, R. A. Atividade física e autocuidado com diabetes mellitus: um estudo realizado um em município brasileiro. 2024.
MACHADO, P. M. O.; ARAUJO, M. F.; SOUZA, R.; ALVES, L.; MAEYAMA, M. A.; BOING, A. F. Implantação do serviço de teleconsultoria na gestão municipal da fila de espera para acesso às especialidades. 2024.
UGGIONI, M. L. R.; ELIBIO, L. U.; FERREIRA, A. S.; HONORATO, PETERSON; LAGO, F. M.; BALBINOT, E. L.; PRESTES, G. SILVEIRA; DA ROSA, M. I. Acurácia da hipermetilação do ZNF582 e do PAX1 como biomarcadores para o diagnóstico de câncer do colo do útero: revisão sistemática e meta-análise. 2024.
DA ROSA, MARIA I.; COLONETTI, T.; GRANDE, A. J. GT20 - Doenças crônicas não transmissíveis (DCNT). 2024
LONGEN, W. C; Palestra Prevenção dos Distúrbios Osteomusculares Relacionados ao Trabalho - Dia Internacional de Prevenção 28 de Fevereiro de 2024. 2024.
LONGEN, W. C; Saúde do Trabalhador - Encontro sobre Saúde do Trabalhador e Segurança no Trabalho - ABRIL VERDE - Programa Trabalho Seguro da Justiça do Trabalho. 2024.
LONGEN, W. C; Desafios da Promoção da Saúde do Trabalhador na Atenção Primária. 2024.
LONGEN, W. C; Saúde do Trabalhador - Evento Saúde e Segurança nas Relações de Trabalho - Curso de Direito e PPGSCol/UNESC. 2024
LONGEN, W. C; SOUZA, S. M. Workshop Ergonomia - Núcleo de Saúde e Segurança do Trabalho da ACIVALE - Braço do Norte/SC. 2024.
LONGEN, W. C; Qualidade de Vida e o Trabalho. 2024.
ZANCAN, E. C.; LONGEN, W. C; MACARINI, L. Projeto Canteiro de Obras - Ambiente de Trabalho, Vivências e Aprendizagem. 2024.
LONGEN, W. C. Saúde Funcional e Fatores Humanos no Trabalho. 2024.
LONGEN, W. C; VERGINIO, S. B. S.; V. LONGEN, D. A experiência das atividades de um núcleo de atenção à saúde do trabalhador. 2024.
LONGEN, W. C; BITENCOURT, L.; JOSE, U. C.; DEODATO, J.; MORAIS, G. L.; SILVA, A. C. R.; MINETTO, A. I.; ORIGOTTI, J.; SOUZA, D. B. Projeto integrado de restauração da condição funcional de usuários do sus via regulação assistidos pelas clínicas integradas - Vida funcional. 2024.
MACARINI, L.; MELLER, F. O.; SHAEFFER, A.; LONGEN, W. C; Distúrbios Osteomusculares Relacionados ao Trabalho, Qualidade de Vida e Fatores Associados: Um Estudo de Base Populacional em Criciúma/SC. 2024.
ZAVADIL, S. C.; V. LONGEN, D; LONGEN, W. C; Aspectos psicossociais no processo saúde-doença de trabalhadores com ler/dort em processo de reabilitação. 2024.
ZEFERINO, B.; V. LONGEN, D; LONGEN, W. C. Análise do capital psicológico de trabalhadores de um hospital do extremo sul catarinense. 2024

PPGSCol – Apresentações de eventos	
SIQUEIRA, Y. S.; BERTOLIN, S. C.; BASTIAN, N. L.; MIRANDA, V. I.; CONFORTIN, S. C. Notificações de mortalidade por acidentes de trânsito de homens em Santa Catarina no período de 2018 a 2023. 2024.	
BASTIAN, N. L.; BERTOLIN, S. C.; SIQUEIRA, Y. S.; MIRANDA, V. I. A.; CONFORTIN, S. C. Notificações de violência interpessoal contra o homem de acordo com a faixa etária em Criciúma, Santa Catarina, no período de 2018 a 2022. 2024.	
COELHO, L. L.; GRASSO, A. C. V.; DARIO, L. S.; MIRANDA, V. I. A.; CONFORTIN, S. C. Taxa de incidência de notificações de violência interpessoal contra o homem em Santa Catarina no período de 2018 a 2022. 2024.	
DARIO, L. S.; COELHO, L. L.; GRASSO, A. C. V.; MIRANDA, V. I. A.; CONFORTIN, S. C. Notificações de violência interpessoal contra o homem de acordo com a faixa etária em Santa Catarina no período de 2018 a 2022. 2024.	
FRELLO, E. T.; FADANELLI, A. C. R.; MIRANDA, V. I. A.; CONFORTIN, S. C. Taxa de mortalidade por acidente de trânsito em homens em Santa Catarina, no período de 2018 a 2023. 2024	
GRASSO, A. C. V.; DARIO, L. S.; COELHO, L. L.; MIRANDA, V. I. A.; CONFORTIN, S. C. Taxa de incidência de notificações de violência interpessoal contra o homem em Criciúma (Santa Catarina) no período de 2018 a 2022. 2024.	
LUZ, M. F. R.; CONFORTIN, S. C.; LAUXEN, A. G. R.; COELHO, L. L.; MIRANDA, V. I. A. Distribuição das principais causas de mortalidade entre homens, em Santa Catarina, 2018 a 2023. 2024.	
FADANELLI, A. C. R.; MIRANDA, V. I. A.; FRELLO, E. T.; BASTIAN, N. L.; CONFORTIN, S. C. Panorama dos óbitos por DCNT em homens de 15 a 59 anos ocorridos no município de Criciúma (SC), por grupo etário e ano. 2024.	
GRASSO, A. C. V.; MIRANDA, V. I. A.; CONFORTIN, S. C.; DARIO, L. S.; SANTOS, E. V. Taxa de mortalidade por acidente de trânsito em homens em Criciúma, no período de 2018 a 2023. 2024.	
SANTOS, E. V.; CONFORTIN, S. C.; FRELLO, E. T.; GRASSO, A. C. V.; MIRANDA, V. I. A. Distribuição das principais causas de mortalidade por DCNT em homens, em Santa Catarina. 2024.	
DARIO, L. S.; MIRANDA, V. I. A.; COELHO, L. L.; GRASSO, A. C. V.; CONFORTIN, S. C. Distribuição das principais causas de mortalidade por DCNT em homens, por faixa etária, em Santa Catarina, no período de 2018 a 2023. 2024.	
BASTIAN, N. L.; MIRANDA, V. I. A.; SIQUEIRA, Y. S.; FADANELLI, A. C. R.; CONFORTIN, S. C. Distribuição das principais causas de mortalidade em homens, em criciúma, no período de 2018 a 2023. 2024	
CONFORTIN, S. C.; CARNEIRO, J. R.; SA, R. V. P.; BATISTA, R. F. L.; SILVA, A. A. M.; ARISTIZABAL, L. Y. G.; SIMOES, V. M. F. Associação entre aleitamento materno e índice de massa magra em adolescentes. 2024	
MIRANDA, V. I. A.; SIQUEIRA, Y. S.; FRELLO, E. T.; TORRIANI, M. B.; FADANELLI, A. C. R.; COELHO, L. L.; CONFORTIN, S. C. Mortalidade por suicídio em idosos em Santa Catarina: tendência temporal 2011 A 2020. 2024.	
SILVA, E. C.; CONFORTIN, S. C.; CARNEIRO, J. R.; BRAGANCA, M. L. B. M.; SA, R. V. P.; SILVA, A. A. M. Existe associação do consumo de bebidas açucaradas com o sono em adolescentes. 2024.	
SILVA, E. C.; CARNEIRO, J. R.; SA, R. V. P.; BATISTA, R. F. L.; SILVA, A. A. M.; ALVES, M. T. S. S. B. E.; ARISTIZABAL, L. Y. G.; CONFORTIN, SUSANA C.. Existe associação entre menarca precoce com índice de massa gorda em adolescentes. 2024.	
CONFORTIN, S. C.; ARISTIZABAL, L. Y. G.; CARNEIRO, J. R.; SA, R. V. P.; SILVA, E. C.; SIMOES, V. M. F.; ALVES, M. T. S. S. B.; BATISTA, R. F. L.; SILVA, A. A. M.. Associação do consumo alimentar, e parâmetros antropométricos e fpm-mediação moderada. 2024	
Total	50

Fonte: PPGSCol (2024)

5.1.1.9 Programa de Pós-Graduação em Sistemas Produtivos – PPGSP (Mestrado)

Quadro 635 – PPGPS: Coordenação e Portarias

Coordenação e Portarias	
Coordenadora	Profa. Dra. Cristina Keiko Yamaguchi (UNIPAC) Portaria n.045, 03/12/21
Coordenador Adjunto	Prof. Dr. Oscar Rubem Klegues Montedo (UNESC)

Coordenação e Portarias	
	Portaria n. 84/2021/Reitoria/Unesc
Coordenador Operacional Local	Prof. Dr. Kristian Madeira Portaria n. 29/2022 Reitoria/Unesc
Reconhecimento pela CAPES	Portaria MEC n. 658, 20/08/21
Nota da Capes	Ainda não possui avaliação
Área de Avaliação	Interdisciplinar

Fonte: PPGSP (2024)

O Programa de Pós-Graduação em Sistemas Produtivos – PPGSP é resultado de um projeto coletivo, em forma associada, que foi inicialmente proposto pelas IES Universidade do Planalto Catarinense – UNIPLAC, Universidade do Contestado – UnC, Universidade do Extremo Sul Catarinense – UNESC e Universidade da Região de Joinville – UNIVILLE. Tais universidades são Instituições Comunitárias de Ensino Superior – ICES, integrantes da Associação Catarinense das Fundações Educacionais – ACAFE, uma sociedade civil sem fins lucrativos criada em 1974 para congregar fundações educacionais do estado de Santa Catarina – SC.

Quadro 636 – PPGSP: Informações processos seletivo

Nível	Editais abertura processo	Nº vagas	Nº inscritos	Nº matriculados
Mestrado	EDITAL nº 035/20241/PPGSP	24	32	23
Total	-	24	32	23

Fonte: PPGSP (2024)

Quadro 637 – PPGSP: Relatório de atividades 2024

Atividades	Data/ período	Local	Organização	C.H.	Nº de participantes
Oficina Zotero	26/04/24	UNIPLAC e On-line	UNIPLAC	02h	25
Oficina QDAMiner	26/04/24	UNIPLAC e On-line	UNIPLAC	02h	25
Oficina Norma APA	27/04/24	UNIPLAC e On-line	UNESC	05h	25
Total: 3				09h	75

Fonte: PPGSP (2024)

Quadro 638 – PPGSP: Participação em eventos

Evento	Data / período	Local	Organização	C.H.	Nº de participantes
Simpósio interdisciplinar em Sistemas Produtivos (Palestra)	18/10/24	UNESC	UNIPLAC, UNESC, UNIVILLE	04h	40
Simpósio interdisciplinar em Sistemas Produtivos (Apresentação trabalhos)	19/10/24	UNESC	UNIPLAC, UNESC, UNIVILLE	03h	40
Mostra Científica	De 21/10/24 a 24/10/24	UNIPLAC	UNIPLAC	20h	12
Semana de Ciência e Tecnologia	De 15/10/24 a 19/10/24	UNESC	UNESC	10h	40



Evento	Data / período	Local	Organização	C.H.	Nº de participantes
Total: 4				37h	132

Fonte: PPGSP (2024)

Quadro 639 – PPGSP: Viagem de estudos e visitas técnicas

Viagem / Visita	Data/ período	Local	Organização	C.H.	Nº de participantes
Seminários	De 12/07/24 a 13/07/24	Criciúma	PPGSP / UNESCO	12h	42
Seminários	De 08/11/24 a 09/11/24	Lages	PPGSP / UNIPLAC	12h	42
Total: 5				24h	84

Fonte: PPGSP (2024)

Quadro 640 – PPGSP: Reuniões realizados em 2024

Pauta	Data / período	Local	Organização	C.H.	Nº de participantes
Reunião de Colegiado de Coordenação	De 07/02/24 a 08/02/24	On-line	Coordenação Geral PPGSP	04h	18
Reunião com os Pró-Reitores das IES Associadas	16/02/24	On-line	Coordenação Geral PPGSP	03h	09
Reunião do Colegiado de Coordenação	27/02/24	On-line	Coordenação Geral PPGSP	02h	6
Reunião do Colegiado de Coordenação	12/03/24	On-line	Coordenação Geral PPGSP	02h	6
Reunião do Colegiado de Coordenação	19/03/24	On-line	Coordenação Geral PPGSP	02h	6
Reunião do Colegiado de Coordenação	26/03/24	On-line	Coordenação Geral PPGSP	02h	6
Reunião do Colegiado de Coordenação	02/04/24	On-line	Coordenação Geral PPGSP	02h	6
Reunião do Colegiado de Coordenação	09/04/24	On-line	Coordenação Geral PPGSP	02h	6
Reunião do Colegiado de Coordenação	30/04/24	On-line	Coordenação Geral PPGSP	02h	6
Reunião do Colegiado de Coordenação	06/05/24	On-line	Coordenação Geral PPGSP	02h	6
Reunião do Colegiado de Coordenação	21/05/24	On-line	Coordenação Geral PPGSP	02h	6
Reunião do Colegiado de Coordenação	28/05/24	On-line	Coordenação Geral PPGSP	02h	6
Reunião do Colegiado de Coordenação	04/06/24	On-line	Coordenação Geral PPGSP	02h	6
Reunião do Colegiado de Coordenação	02/07/24	On-line	Coordenação Geral PPGSP	02h	6
Reunião do Colegiado de Coordenação	30/07/24	On-line	Coordenação Geral PPGSP	02h	6
Reunião do Colegiado de Coordenação	06/08/24	On-line	Coordenação Geral PPGSP	02h	6
Reunião do Colegiado de Coordenação	22/10/24	On-line	Coordenação Geral PPGSP	02h	6
Reunião do Colegiado de Coordenação	29/10/24	On-line	Coordenação Geral PPGSP	02h	6



Pauta	Data / período	Local	Organização	C.H.	Nº de participantes
Reunião do Colegiado de Coordenação	12/11/24	On-line	Coordenação Geral PPGSP	02h	6
Reunião do Colegiado de Coordenação	19/11/24	On-line	Coordenação Geral PPGSP	02h	6
Reunião do Colegiado de Coordenação	26/11/24	On-line	Coordenação Geral PPGSP	02h	6
Reunião do Colegiado de Coordenação	03/12/24	On-line	Coordenação Geral PPGSP	02h	6
Reunião do Colegiado de Coordenação	17/12/24	On-line	Coordenação Geral PPGSP	02h	6
Reunião do Colegiado Pleno	01/03/2024	On-line	Colegiado de coordenação e Colegiado Pleno	02h	6
Reunião do Colegiado Pleno	09/08/2024	On-line	Colegiado de coordenação e Colegiado Pleno	02h	6
Reunião do Colegiado Pleno	10/12/2024	On-line	Colegiado de coordenação e Colegiado Pleno	02h	6
Total: 04				53h	51

Fonte: Escritório de Relações Internacionais (2024)

Quadro 641 – PPGSP: Defesas nível de Mestrado

Mestrando(a)	Orientador	Membros Da Banca	Data
José Adelir Wolf	Yoná da Silva Dalonso	Profa. Dra. Daniela Fantoni Alvares Prof. Dr. Jeison Francisco de Medeiros	16/02/24
Clóvis Antunes de Avila Neto	Jacir Faveetto	Prof. Dr. José Alfredo Ferreira Costa Prof. Dr. Marcelo Leandro de Borba	11/04/24
João Jorge Massaneiro da Silva	Marcelo Leandro de Borba	Prof. Dr. Neri dos Santos Profa. Dra. Cristina Keiko Yamaguchi	21/04/24
Deise Lourdes Godoi Cardoso	Cristina Keiko Yamaguchi	Profa. Dra. Édis Mafra Lapolli Prof. Dr. Oscar Rubem Klegues Montedo	26/04/24
Gabriela Resende Yamamoto	Yona da Silva Dalonso	Profa. Dra. Mariana Bueno de Andrade-Matos Profa. Dra. Merisandra Cortes de Mattos	24/05/24
Maria Joana Martins	Merisandra Cortes de Mattos	Prof. Dr. Cristian Cechinel Prof. Dr. Jacir Favretto	02/07/24
Silvana Gonçalves Vogel	Cristina Keiko Yamaguchi	Prof. Dra. Fernanda Maria dos Santos Pereira Profa. Dra. Merisandra Cortes de Mattos	24/07/24
Maristela Heinen Gehelen	Jacir Favretto	Prof. Dr. Antonio Zanin Prof. Dr. Marcelo Leandro de Borba	26/09/24
Rodrigo Vieira	Silvio Parodi Oliveira Camilo	Prof. Dr. Sady Mazzioni Prof. Dr. Jacir Favretto	26/09/24
Lilian Tiscoski da Silva	Lenita Agostinetto	Prof. Dr. Nathan Levien Vanier Profa. Dra. Elisabeth Wisbeck	30/09/24
Lucas Fogaça de Sousa	Leopoldo Pedro Guimarães Filho	Profa. Dra. Elaine Virmond Prof. Dr. Jacir Favretto	15/10/24
Issraela Peixer Lorenzini	Merisandra Cortes de Matos	Profa. Dra. Anita Maria da Rocha Fernandes Prof. Dr. Miguelangelo Gianezini	04/11/24



Mestrando(a)	Orientador	Membros Da Banca	Data
Giovani Collovini Martins	Kristian Madeira	Profa. Dra. Tatiani Bellettini dos Santos Profa. Dra. Lenita Agostinetto	22/11/24
Matheus Leandro Ferreira	Rogério Antonio Casagrande	Prof. Dr. Cristian Cechinel Prof. Dr. Marcelo Leandro de Borba	06/12/24
Alisson da Silva Andrade	Cristina Keiko Yamaguchi	Prof. Dr. Alexandre Formigoni Prof. Dr. Adriano Michael Bernardin	13/12/24
Claudia Mayumi Uekubo	Jacir Favretto	Prof. Dr. Estevan Felipe Pizarro Munoz Profa. Dra. Cristina Keiko Yamaguchi	18/12/24

Fonte: PPGSP (2024)

Quadro 642 – PPGSP: Produção intelectual em 2024

Tipo	Quantidade
Artigos completos publicados pelos alunos em parceria com os orientadores	39
Artigos aceitos para publicação	01
Livros e capítulos de livros publicado	06
Resumos publicados em anais de eventos	30
Trabalhos completos publicados em anais de eventos	06
Apresentações de trabalhos em eventos	16
Total	98

Fonte: PPGSP (2024)

5.1.1.9.1 PPGSP: Síntese da Produção Intelectual dos Docentes

Quadro 643 – PPGSP: Artigos completos publicados em periódicos em 2024

PPGSP – Artigos completos publicados em periódicos	Link de acesso
PEPER-NASCIMENTO, J.; ROGERS, M. L.; MADEIRA, Kristian; KELLER, G. S.; RICHARDS, J.; CERETTA, L. B.; QUEVEDO, J.; GALYNKER, I.; VALVASORI, S. S.. Influence Of Changes In Occupational Status During The COVID-19 Pandemic On Suicidal Narrative, Suicide Crisis Syndrome, And Suicidal Ideation In Brazil. Ciencia & Saude Coletiva JCR , v. 29, p. 1/e01862023-11, 2024.	Link
CANCILLIER, S. G.; PADILHA, L. C.; PIGNATEL, K.; MADEIRA, Kristian; UGGIONI, E.. Sequência Pedagógica Com O Uso De Metodologias Ativas E Tecnologias Para O Ensino De Modelagem. Cenas Educacionais, v. 7, p. 1-17, 2024.	Link
PETERLE, B. R.; SANTOS, G. A.; VARELA, R. B.; CANCELLIER, S. G.; MADEIRA, Kristian; YAMAGUCHI, C. K.; ROCHA, L. B.. A Qualidade De Vida De Crianças Com Dermatite Atópica. Revista Interdisciplinar De Estudos Em Saúde, v. 1, p. 1-10, 2024.	Link
SIPRIANO, E. S.; MADEIRA, Kristian. Avaliação Do Conhecimento Dos Professores Das Séries Iniciais De Uma Escola De Educação Básica Sobre Discalculia. Criar Educação Revista Do Programa De Pós-Graduação Em Educação Unesc, v. 13, p. 102-117, 2024.	Link
SILVA, L. T.; MADEIRA, Kristian; AGOSTINETTO, L.. Análise Da Produção Científica Para Uso Sustentável Da Cinza Da Casca De Arroz análise De Producción Científica Para Uso Sostenible De Ceniza De Casco De Arroz. Revista Latino-Americana De Ambiente Construído & Sustentabilidade, v. 5, p. 333-343, 2024.	Link
SANDRINI, J. G.; LENHANI, V. N.; ZANONI, I. Z.; MADEIRA, Kristian; SANTOS, R.; ELIAS, G. A.. Urban Conservation And Tree Diversity: A Case Study In Parque Xokleng, Nova Veneza, Southern Santa Catarina. CIÊNCIA E NATURA, v. 46, p. e85982-23, 2024.	Link
PONSONI, L. V.; ALMEIDA, M. K.; MADEIRA, Kristian; MILITAO, G. P.; ZIMMERMANN, M. V. G.. Statistical Analysis Of The Substitution Of Inorganic Fibers And Fillers With Vegetable Fibers And Fillers In Polystyrene Composites. JOURNAL OF APPLIED POLYMER SCIENCE (ONLINE) JCR , v. 1, p. 1-12, 2024.	Link

PPGSP – Artigos completos publicados em periódicos	Link de acesso
SILVA, J. J. M.; BORBA, M. L.; MADEIRA, Kristian; SIPRIANO, E. S.. A Incorporação Da Cultura De Integridade Organizacional Na Prestação De Serviços Terceirizados. CONCILIUM (ENGLISH LANGUAGE EDITION), v. 24, p. 1-12, 2024.	-
SILVA, L. T.; MADEIRA, Kristian; AGOSTINETTO, L.. Análise Bibliométrica De Estudos De Condições De Parboilização Para Diferentes Cultivares De Arroz No Brasil. REVISTA LATINOAMERICANA AMBIENTE E SAÚDE - RLAS, v. 6, p. 101-110, 2024.	Link
ALBERTI, A.; COELHO, D. R. A.; VIEIRA, W. F.; ISER, B. M.; LAMPERT, R. M. F.; TRAEBERT, E.; SILVA, B. B.; OLIVEIRA, B. H.; LEAO, G. M.; SANTOS, G. S.; DALLA-COSTA, F. M.; KADES, G.; MADEIRA, Kristian; CHUPEL, M. U.; GROSSL, F. F. S.; SOUZA, R.; SOARES, B. H.; ROCHA, R. E. R.; SIPRIANO, E. S.; MARTINS, D. F.; et.al. Factors Associated With The Development Of Depression And The Influence Of Obesity On Depressive Disorders: A Narrative Review. Biomedicines JCR , v. 12, p. 1994-2021, 2024.	Link
FELIPPE, L. M.; MARTINS, G. C.; SILVA, V. O. S.; PELTZ, K.; PEPER-NASCIMENTO, J.; SIPRIANO, E. S.; SIMON, Carla Sasso; VALVASSORI, S. S.; MADEIRA, Kristian. Avaliação Da Prevalência De Sintomas De Ansiedade E Depressão Em Estudantes De Medicina De Uma Universidade Do Sul Catarinense. REVISTA ELETRÔNICA ACERVO CIENTÍFICO, v. 47, p. 1-8, 2024.	Link
CATARINA, C.; BONA, D. R.; JUSTO, T. S.; MADEIRA, Kristian; LONGEN, W. C.. Esforços Do Trabalho Docente Em Centro De Educação Infantil E As Relações Com Distúrbios Musculoesqueléticos. INOVA SAÚDE, v. 14, p. 159-171, 2024.	Link
SALVADOR, D. A. V.; MADEIRA, Kristian; SIPRIANO, E. S.; MATTOS, Merisandra Côrtes de. Sumarização Extrativa Automática De Artigos Médico-Científicos Referentes A Covid-19 No Brasil. Desenvolvimento Socioeconômico em Debate, v. 10, p. 245-261, 2024.	Link
POLICARPI, I. S.; BRISTOT, Vilson MENEGON; REIS, M. A. F.; FAVRETTO, J.; GUIMARÃES FILHO, L. P.. Avaliação Da Qualidade Dos Serviços Prestados No Turismo Gastronômico De Nova Veneza/SC. Colóquio - Revista do Desenvolvimento Regional, v. 21, p. 140-159, 2024.	Link
GUIMARÃES FILHO, L. P.; BRISTOT, Vilson MENEGON; GUIMARAES, M. L. F.; IZIDORO, G.. Análise De Desperdício No Processo De Acoplagem De Folhas De Papel Em Uma Empresa Do Ramo Gráfico. Revista de Gestão e Secretariado JCR , v. 15, p. 1-26, 2024.	Link
BRISTOT, Vilson MENEGON; LUCA, M. P.; BONASSA, G.; GUIMARÃES FILHO, L. P.. Optimization On The After Sales Sector In A Semi-Ruck Trailer Company By The Way Of Quality Tools Impant. CONCILIUM (ENGLISH LANGUAGE EDITION), v. 24, p. 295-307, 2024.	-
LEVANDOSKI, A. P.; TRENTIN, F.; FAVRETTO, J.; GUIMARÃES FILHO, L. P.; BRISTOT, Vilson MENEGON; REIS, M. A. F.. Resíduos De Poda Versus Economia Circular: Um Estudo De Casopruning Waste Versus Circular Economy: A Case Studyresíduos De Poda Versus Economía Circular: Un Estudio De Caso. BRAZILIAN JOURNAL OF PRODUCTION ENGINEERING, v. 10, p. 82-92, 2024.	Link
BRISTOT, Vilson MENEGON; AMANDIO, C.; SILVA, E. S.; FERNANDES, J. P.; BRISTOT, V. M.; GUIMARAES, M. L. F.; GUIMARÃES FILHO, L. P.. Analysis Of The Effectiveness Of The Index Of Qualification Of Suppliers In A Company Of The Mechanical Metal Sector In The Southern Region Of Brazil. IOSR Journal of Business and Management (IOSR-JBM), v. 26, p. 1-14, 2024.	-
GUIMARAES, M. L. F.; OLIVEIRA, I. R.; BRISTOT, Vilson MENEGON; GUIMARÃES FILHO, L. P.. Marielle, Present! The Complexity Of Ethics Between Politics And Everyday Life.. IOSR JOURNAL OF HUMANITIES AND SOCIAL SCIENCE (ONLINE), v. 29, p. 13-18, 2024.	-
BRISTOT, Vilson MENEGON; GUIMARÃES FILHO, L. P.; FERNANDES, J. P.; FAVRETTO, J.; REIS, M. A. F.; BRESSAN, J. V. C.. Gestão De Estoque - Um Estudo De Caso Numa Empresa Agropecuária De Pequeno Porte. CADERNO PEDAGÓGICO (LAJEADO. ONLINE), v. 21, p. 1-16, 2024.	Link
VASSEN, A. B.; SOUZA, M. T.; Oscar RUBEM KLEGUES MONTEDO; FASSINA-DOMINGUES, F. H.; ARCARO, S.; KOPPER, P. M. P.. Impact Of Particle Size On The	Link

PPGSP – Artigos completos publicados em periódicos	Link de acesso
Setting Behavior Of Tricalcium Silicate: A Comparative Study Using ISO 6876 Indentation Testing And Isothermal Induction Calorimetry. Bioengineering-Basel JCR , v. 11, p. 36, 2024.	
POSSOLI, N. M.; NIERO, A. L. S.; MODOLON, H. B.; LEMOS, I.; PIERI, E.; MACHADO-DE-AVILA, R. A.; STRECK, E.; Oscar RUBEM KLEGUES MONTEDO; Angioletto, E.; ARCARO, S.. Bioactive Glass Enhanced Alginate / Carboxymethyl Cellulose Funcional Dressings Li2O-ZrO2-SiO2. MATERIALS CHEMISTRY AND PHYSICS JCR , v. 314, p. 128909, 2024.	Link
Abreu BETINELLI, Giovane Augusto DE; MODOLON, Henrique BORBA; WERMUTH, Tiago BENDER; RAUPP-PEREIRA, Fabiano; KLEGUES MONTEDO, Oscar RUBEM; VASSEN, ANARELA BERNARDI; Demétrio, Kétner BENDO; ARCARO, Sabrina. Combustion Synthesis Of Nanostructured Calcium Silicates: A New Approach To Develop Bioceramic Cements In Endodontics. CERAMICS INTERNATIONAL JCR , v. 50, p. 4544-4552, 2024.	Link
POSSOLI, N. M.; MODOLON, H. B.; SOUZA, H. M.; PICH, C. T.; Oscar RUBEM KLEGUES MONTEDO; Angioletto, E.; ARCARO, S.. Antimicrobial Characteristics Of The LZS Bioactive Glass And Glass-Ceramic For Bone Regeneration And Wound Healing. INTERNATIONAL JOURNAL OF APPLIED CERAMIC TECHNOLOGY (ONLINE) JCR , v. 21, p. 2567-2577, 2024.	Link
MATTOS, Ana Sônia; BOCHANOSKI, Renata; INOCENTE, Jordana; RAUPP-PEREIRA, Fabiano; ARCARO, Sabrina; MONTEDO, O. R. K.. Mesoporous Bioactive Scaffolds Based On The 14.6Li2O-8.6ZrO2-67.3SiO2-9.5Al2O3 Glass-Ceramic As Drug Delivery For Bone Regeneration. CERAMICS INTERNATIONAL JCR , v. 50, p. 19084-19094, 2024.	Link
REIS LIMA RODOVALHO, Arthur João; BARBOSA, WILLAMS TELES; VIEIRA, Jaqueline LEITE; DE OLIVA, Caio ATHAYDE; BISPO GONÇALVES, Ana Paula; DA SILVA MELO CARDOSO, Pollyana; MODOLON, Henrique BORBA; KLEGUES MONTEDO, Oscar RUBEM; ARCARO, Sabrina; SARAIVA HODEL, Katharine Valéria; PEREIRA SOARES, Milena BOTELHO; AJAYAN, PULICKEL M.; BARBOSA, Josiane DANTAS VIANA. Influence Of Size And Crystallinity Of Nanohydroxyapatite (Nha) Particles On The Properties Of Polylactic Acid/Nha Nanocomposite Scaffolds Produced By 3d Printing. Journal of Materials Research and Technology-JMR&T JCR , v. 1, p. 1, 2024.	Link
ELIAS, R.; ZACCARON, A.; BERNARDIN, A. M.; Oscar RUBEM KLEGUES MONTEDO; ARCARO, S.; PEREIRA, F. R.; NETO, J. B. R.. Pyroplastic Deformation Analysis Of Brazilian Porcelain Tile Formulations Using Mixture Design. INTERNATIONAL JOURNAL OF APPLIED CERAMIC TECHNOLOGY (ONLINE) JCR , v. 2024, p. 1-16, 2024.	Link
RIBEIRO, Aline; DE SOUZA, HILÁRIA MENDES; RODEMBUSCH, Fabiano SEVERO; WERMUTH, Tiago BENDER; KLEGUES MONTEDO, Oscar RUBEM; MORENO, Rodrigo; VENTURINI, Janio; ARCARO, Sabrina. Nitrogen Assisted One-Step Hydrothermal Synthesis Of Commercial TiO2 For Methylene Blue Degradation Under Visible Light Irradiation. CERAMICS INTERNATIONAL JCR , v. 1, p. 1-8, 2024.	Link
NANDI, V.S.; ZACCARON, A.; WERMUTH, T.B.; RAUPP-PEREIRA, F.; ARCARO, S.; Bernardin, A.M.; MONTEDO, O.R.K.. Fast-Drying Of Red Ceramics: A New Evaluating Approach Based On The Combined Use Of Optical Dilatometry And Thermogravimetric Analysis. CERAMICS INTERNATIONAL JCR , v. 50, p. 31198-31210, 2024.	Link
DRESCH, Alexander B.; PIZZATTO, Fernando Otávio; VENTURINI, Janio; Montedo, Oscar R.K.; ARCARO, Sabrina; BERGMANN, Carlos P.. Mosaic Ballistic Ceramics: A Review. Journal of Alloys and Compounds Communications, v. 3, p. 100012, 2024.	Link
ROSA, Laura PEREIRA; SANTOS, Diego HALTIERY; ZACCARON, Alexandre; RIBEIRO, Manuel J.; KLEGUES MONTEDO, OSCAR R.; ARCARO, Sabrina; RAUPP-PEREIRA, Fabiano. Rheological Behavior Of Nepheline Syenite Beneficiation Waste-Based Mortars. JOURNAL OF BUILDING ENGINEERING JCR , v. 98, p. 111403, 2024.	Link
MARIOSI, Fabrício RAVANELLO; WERMUTH, Tiago BENDER; ARCARO, Sabrina; MONTEDO, Oscar RUBEM KLEGUES; VENTURINI, Janio; GOMES, Lucas BONAN; BERGMANN, Carlos PÉREZ. Niobium Doping As A Pathway For Tuning The Optical Properties Of Cobalt Ferrites. CERAMICS INTERNATIONAL JCR , v. 50, p. 53201-53208, 2024.	Link
BERNARDO, E. O.; FERREIRA, M. L.; ANTUNES, L.; CASAGRANDE, R. A.. IOT Application For Control And Monitoring Of Strawberry Cultivation. RGSA (ANPAD), v. 18, p.	Link

PPGSP – Artigos completos publicados em periódicos	Link de acesso
e08003, 2024.	
SOMBRI, M.; ANTUNES, L.; CASAGRANDE, R. A.. Blockchain Para Autenticação De Documentos Em Instituições De Ensino. CADERNO PEDAGÓGICO (LAJEADO. ONLINE), v. 21, p. e9811, 2024.	Link
Kiala, O. L.; LOPES, A. K.; ANTUNES, L.; BARBOSA, A. C. G.; CASAGRANDE, R. A.. Plataforma JLCIC Para Inclusão Digital Na APAE De Criciúma. CADERNO PEDAGÓGICO (LAJEADO. ONLINE), v. 21, p. e11681, 2024.	Link
SILVEIRA, F. A.; CAMILO, S. P. O.. Hedging Crop Yields With Weather Derivatives And Blockchain. ESTUDIOS DE ECONOMÍA APLICADA (PRINT) JCR, v. 42, p. 1-16, 2024.	Link
CARDOSO, João Vanio MENDONÇA; CAMILO, Sílvio PARODI OLIVEIRA; PICOL, Jaime DAGOSTIM. Inovações Tecnológicas No Setor Elétrico: Revisão Sistemática E Metassíntese. REVISTA DE GESTÃO E SECRETARIADO JCR, v. 15, p. e4028-27, 2024.	Link
CARDOSO, João Vanio MENDONÇA; CAMILO, Sílvio PARODI OLIVEIRA. Evolução E Classificação Da Qualidade Das Práticas De Governança E Gestão: Um Estudo Nas Cooperativas Do Estado De Santa Catarina (Brasil). REVISTA DE GESTÃO E ORGANIZAÇÕES COOPERATIVAS, v. 10, p. e85701, 2024.	Link
FLORIANO, M. A.; AGOSTINETTO, L.; BRISTOT, Vilson MENEGON. Analysis For The Valorization Of Solid Wood Waste From A Door Manufacturing Company. IOSR Journal of Business and Management (IOSR-JBM), v. 26, p. 1-3, 2024.	-
Total	39

Fonte: PPGSP (2024)

Quadro 644 – PPGSP: Artigos aceitos para publicação em 2024

PPGSP – Artigos aceitos para publicação	Link de acesso
POSSOLI, N. M.; MODOLON, Henrique BORBA; SILVA, D. F.; PRANKE, P.; Oscar RUBEM KLEGUES MONTEDO; Angioletto, E.; ARCARO, S.. Bioactive Glass-Ceramic Composites From The Li2O-ZrO2-SiO2 And Beta-Tricalcium-Phosphate System For Bone Regeneration: Evaluation Of Bioactivity And Cytotoxicity. REM - International Engineering Journal, 2024.	-
Total	01

Fonte: PPGSP (2024)

Quadro 645 – PPGSP: Livros e capítulos de livros publicado em 2024

PPGSP – Livros e capítulos de livros	Link de acesso
UEKUBO, Claudia MAYUMI; CASAGRANDE, R. A.; FAVRETTO, Jacir. Sustentabilidade Na Agricultura Familiar Brasileira Por Meio De Políticas Públicas. In: USP; PUC Campinas. (Org.). Sustentabilidade do futuro: livro de memórias do Sustentare & WIPIS. 23ed.São Paulo: Even3 Publicações, 2024, v., p. 1-.	Link
CARDOSO, D. L. G.; FERREIRA, M. L.; CASAGRANDE, R. A.; YAMAGUCHI, Cristina KEIKO; REIS, M. A. F.. Conhecimento Organizacional: Estudo Bibliométrico Que Relaciona Gestão Do Conhecimento E Segurança Da Informação. In: Renata Campos; Aline Schuck; Luciano Bendlin; Renato da Costa dos Santos. (Org.). Gestão Empresarial, Sustentabilidade e Inovação Tecnológica. 1ed.Mafra: UNC, 2024, v. 1, p. 121-135.	-
DIAS, A. B. B. B. (Org.); CASTANHA, E. T. (Org.); SILVA, S. M. (Org.); CAMILO, Sílvio PARODI OLIVEIRA (Org.). Estudos Organizacionais: Liderança, Tecnologia E Tomada De Decisão. 1. ed. Criciúma: Editora da UNESC, 2024. v. 1. 271p.	Link
CARDOSO, Carine DOS SANTOS; WATANABE, Melissa; CAMILO, Sílvio PARODI OLIVEIRA; Ferraz, Fabiane. PMAQ-AB As A Tool For Public Governance In Health: Experience Report Care Management In The Territory. Communication And Culture: Multidisciplinary Perspectives. 1ed.São José dos Pinhais: Seven Editora, 2024, v. 1, p. 1-16.	-
CARDOSO, Carine DOS SANTOS; WATANABE, Melissa; CAMILO, Sílvio PARODI OLIVEIRA; FERRAZ, Fabiane. Innovation In The Public Sector To Confront COVID-19: A Reality Experienced At The Municipal Level. Challenges And Research In Health	-

PPGSP – Livros e capítulos de livros	Link de acesso
Sciences: A Multidisciplinary Approach. 1ed.São José dos Pinhais: Seven Editora, 2024, v. 1, p. 766-785.	
FERNANDES, S. N.; CAMILO, Silvio PARODI OLIVEIRA; CARDOSO, L.. Inconsistências Baseadas Na Malha Fiscal Da Secretaria Da Fazenda Do Estado De Santa Catarina: Análise Sob A Ótica Do Compliance Tributário. In: Almerinda Tereza Bianca Bez Batti Dias; Eduardo Ytamontin Castanha; Sérgio Mendonça da Silva; Silvio Parodi Oliveira Camilo. (Org.). Estudos Organizacionais: liderança, tecnologia e tomada de decisão. 1ed.Criciúma: UNESC, 2024, v. 1, p. 62-88.	-
Total:	06

Fonte: PPGSP (2024)

Quadro 646 – PPGSP: Resumos publicados em anais de eventos em 2024

PPGSP – Resumos publicados em anais de eventos	Link de acesso
MARTINS, G. C.; MADEIRA, Kristian. Qualidade De Vida Laboral Do Docente Universitário No Brasil: Uma Revisão Da Literatura. In: II Congresso Internacional de Tecnologia e Inovação em Saúde, 2024, Vitória, ES. Anais do Segundo Congresso Internacional de Tecnologia e Inovação em Saúde. Vitória, ES: CITIS-SAÚDE, 2024. v. 1. p. 1-1.	-
FRANCO, A. M.; ARAÚJO, J. H.M.; CAMILO, S. P. O.; WISBECK, E.; FABRIS, T. R. Disparidades Étnico-Raciais No Mercado De Trabalho A Partir Da Externalidade Covid-19. In: III Simpósio Virtual de Estudos Multidisciplinares em Relações Étnico-Raciais e Diversidade, de 25 e 27 de novembro de 2024, Campo Largo (PR), 2024.	Link
MARTINS, G. C.; MADEIRA, Kristian. As Implicações Da Ansiedade E Depressão Na Qualidade De Vida Laboral Do Docente Universitário Brasileiro. In: III Congresso Internacional em Ciências da Saúde Única, 2024, Online. ANAIS DO III Congresso Internacional em Ciências da Saúde Única. Teresina, PI: Thesis, 2024. v. 1. p. 55-55.	-
CANCELLIER, S. G.; MILITAO, G. P.; MUELLER, R. R.; MADEIRA, Kristian. Mapeamento Das Pesquisas Científicas Realizadas Por Estudantes Do Ensino Médio Em Um Instituto Federal De Santa Catarina. In: V Congresso Ibero-Americano de Humanidades, Ciência e Educação: Vidas em Risco e Crise Climática, 2024, Criciúma - SC. Anais do V Congresso Ibero-Americano de Humanidades, Ciência e Educação: Vidas em Risco e Crise Climática. Criciúma - SC: Editora da UNESC, 2024. v. 1. p. 1-1.	-
SILVA, V. O. S.; BRUNEL, L. P.; BORBA, A. C. O.; MONTEIRO, N. C.; MADEIRA, Kristian; SILVA, L. A.; SILVEIRA, P. C. L.. Comparação De Frequências De Exercícios Aquáticos Na Saúde De Idosos Com Multimorbidade. In: VI SIMPÓSIO DE ATIVIDADE FÍSICA E SAÚDE DA REGIÃO SUL, 2024, CRICIÚMA. ANAIS DO VI SIMPÓSIO DE ATIVIDADE FÍSICA E SAÚDE DA REGIÃO SUL. CRICIÚMA, SC: EDITORA UNESC, 2024. v. 1. p. 1-1.	-
JOSE, U. C.; OLIVEIRA, L. B.; DEODATO, J. P. C. E.; FARIAS, J. M.; MINETTO, A. I.; MADEIRA, Kristian; MORAIS, G. L.; SILVA, A. C. R.; LONGEN, W. C.. Projeto Vida Funcional - Restauração Da Condição Funcional De Usuários Do Sus Das Clínicas Integradas. In: XV Semana de Ciência e Tecnologia, 2024, Criciúma - SC. Anais da XV Semana de Ciência e Tecnologia. Criciúma - SC: Editora da UNESC, 2024. v. 1. p. 1-1.	-
DEODATO, J. P. C. E.; ROSSO, C.; MADEIRA, Kristian; MORAIS, G. L.; OLIVEIRA, S. C.; JOSE, U. C.; OLIVEIRA, L. B.; LONGEN, W. C.; MINETTO, A. I.. Projeto Vida Funcional: Contribuições Das Intervenções Multidisciplinares Para A Saúde. In: XV Semana de Ciência e Tecnologia da UNESC, 2024, Criciúma - SC. Anais da XV Semana de Ciência e Tecnologia da UNESC. Criciúma - SC: Editora da UNESC, 2024. v. 1. p. 1-1.	-
MILITAO, G. P.; MARTINS, G. C.; FRUTUOSO, E. B.; SIPRIANO, E. S.; BENEDET, L. A.; CADORIN, E. M.; SIMON, Carla Sasso; BORBA, M. L.; MADEIRA, Kristian. Implicações Dos Sintomas De Ansiedade E Depressão No Trabalho Docente Do Ensino Superior. In: XV Semana de Ciência e Tecnologia, 2024, Criciúma - SC. Anais da XV Semana de Ciência e Tecnologia. Criciúma - SC: Editora da UNESC, 2024. v. 1. p. 1-1.	-
SILVEIRA, G. G.; JOAO, G. S.; MEDEIROS, S. M. S.; MILITAO, G. P.; SIPRIANO, E. S.; GESUINO, D. B.; MADEIRA, Kristian. Condições De Uso Dos Testes Qui-Quadrado De	-

PPGSP – Resumos publicados em anais de eventos	Link de acesso
Pearson E Razão De Verossimilhança: Uma Revisão Da Literatura. In: XV Semana de Ciência e Tecnologia, 2024, Criciúma - SC. Anais da XV Semana de Ciência e Tecnologia. Criciúma - SC: Editora da UNESCO, 2024. v. 1. p. 1-1.	
MEDEIROS, S. M. S.; SILVEIRA, G. G.; SIPRIANO, E. S.; MILITAO, G. P.; GESUINO, D. B.; MADEIRA, Kristian. Condições De Uso Dos Teste Análise De Variância (Anova) De Uma Via E H De Kruskal-Wallis: Uma Revisão Da Literatura. In: XV Semana de Ciência e Tecnologia, 2024, Criciúma - SC. Anais da XV Semana de Ciência e Tecnologia. Criciúma - SC: Editora da UNESCO, 2024. v. 1. p. 1-1.	-
SILVA, E. N. K.; BELLO, L. C. D.; ZIMMERMANN, M. V. G.; MADEIRA, Kristian. Aspectos Históricos Da Evolução Da Ciência E Tecnologia No Brasil Na Área Da Moda. In: XV Semana de Ciência e Tecnologia, 2024, Criciúma - SC. Anais da XV Semana de Ciência e Tecnologia. Criciúma - SC: Editora da UNESCO, 2024. v. 1. p. 1-1.	-
GURKEWICZ, P. R.; ZIMMERMANN, M. V. G.; MADEIRA, Kristian. Aspectos Históricos Da Evolução Da Ciência E Tecnologia No Brasil Na Área Da Engenharia Ambiental e Sanitária. In: XV Semana de Ciência e Tecnologia, 2024, Criciúma - SC. Anais da XV Semana de Ciência e Tecnologia. Criciúma - SC: Editora da UNESCO, 2024. v. 1. p. 1-1.	-
CITADIN, V. M.; ZIMMERMANN, M. V. G.; MADEIRA, Kristian. A Falta De Procura Pelas Engenharias. In: XV Semana de Ciência e Tecnologia, 2024, Criciúma - SC. Anais da XV Semana de Ciência e Tecnologia. Criciúma - SC: Editora da UNESCO, 2024. v. 1. p. 1-1.	-
RODRIGUES, D.; BONETTI, F. F.; ZIMMERMANN, M. V. G.; MADEIRA, Kristian. Aspectos Históricos Da Evolução Da Ciência E Tecnologia No Brasil Na Área De Ciência Da Computação. In: XV Semana de Ciência e Tecnologia, 2024, Criciúma - SC. Anais da XV Semana de Ciência e Tecnologia. Criciúma - SC: Editora da UNESCO, 2024. v. 1. p. 1-1.	-
BANDAS, G. P.; MACEDO, C. R.; MADEIRA, Kristian; FERREIRA-JUNIOR, P.. Avaliação Do Perfil Epidemiológico Das Gestantes Do Pré-Natal No Alto Risco Em Uma Cidade Do Extremo Sul Catarinense. In: XV Semana de Ciência e Tecnologia, 2024, Criciúma - SC. Anais da XV Semana de Ciência e Tecnologia. Criciúma - SC: Editora da UNESCO, 2024. v. 1. p. 1-1.	Link
FIGUEIREDO, D. S.; MATES, M.; CORAL, SÉRGIO; ZIMMERMANN, M. V. G.; MADEIRA, Kristian. Evolução Histórica Da Ciência E Tecnologia No Brasil No Campo Da Computação. In: XV Semana de Ciência e Tecnologia, 2024, Criciúma - SC. Anais da XV Semana de Ciência e Tecnologia. Criciúma - SC: Editora da UNESCO, 2024. v. 1. p. 1-1.	-
VIEIRA, E. F.; ZIMMERMANN, M. V. G.; MADEIRA, Kristian. O Começo Dos Computadores E Sua Trajetória Da Arquitetura E Urbanismo No Brasil. In: XV Semana de Ciência e Tecnologia, 2024, Criciúma - SC. Anais da XV Semana de Ciência e Tecnologia. Criciúma - SC: Editora da UNESCO, 2024. v. 1. p. 1-1.	-
GAVA, C. P.; TORQUATO, E. S.; ANGELO, L. V.; MILITAO, G. P.; MADEIRA, Kristian. Perfil Epidemiológico De Mulheres Com Disfunção Sexual Atendidas No Ambulatório De Uma Universidade Catarinense. In: XV Semana de Ciência e Tecnologia, 2024, Criciúma - SC. Anais da XV Semana de Ciência e Tecnologia. Criciúma - SC: Editora da UNESCO, 2024. v. 1. p. 1-1.	Link
BOGER, C. S.; MENEGATT, T. G. F.; MARCK, V.; VINHAS, M. B.; MADEIRA, Kristian. Perfil Clínico-Epidemiológico De Pacientes Previamente Não Dialíticos Submetidos À Terapia Renal Substitutiva Em Um Hospital De Alta Complexidade Do Sul Catarinense. In: XV Semana de Ciência e Tecnologia, 2024, Criciúma - SC. Anais da XV Semana de Ciência e Tecnologia. Criciúma - SC: Editora da UNESCO, 2024. v. 1. p. 1-1.	Link
KLEINSCHMIDT, I. M.; ZIMMERMANN, M. V. G.; MADEIRA, Kristian. O Papel Vital Das Mulheres Na Ciência E Tecnologia. In: XV Semana de Ciência e Tecnologia, 2024, Criciúma - SC. Anais da XV Semana de Ciência e Tecnologia. Criciúma - SC: Editora da UNESCO, 2024. v. 1. p. 1-1.	-
SILVA, G.; ZIMMERMANN, M. V. G.; MADEIRA, Kristian. Impactos Da Ciência, Engenharia E Tecnologia No Desenvolvimento Socioeconômico De Uma Nação - Estudo De Caso: Brasil. In: XV Semana de Ciência e Tecnologia, 2024, Criciúma - SC. Anais da XV Semana de Ciência e Tecnologia. Criciúma - SC: Editora da UNESCO, 2024. v. 1. p. 1-1.	-

PPGSP – Resumos publicados em anais de eventos	Link de acesso
JESUINO, M. F.; ZIMMERMANN, M. V. G.; MADEIRA, Kristian. Aspectos Históricos Da Evolução Da Ciência E Tecnologia No Brasil Na Área De Engenharia Civil. In: XV Semana de Ciência e Tecnologia, 2024, Criciúma - SC. Anais da XV Semana de Ciência e Tecnologia. Criciúma - SC: Editora da UNESC, 2024. v. 1. p. 1-1.	-
ALEXANDRE, R. C.; HECK, I. H.; ZIMMERMANN, M. V. G.; MADEIRA, Kristian. Aspectos Históricos Da Evolução Da Ciência E Tecnologia No Brasil Na Área De Computação. In: XV Semana de Ciência e Tecnologia, 2024, Criciúma - SC. Anais da XV Semana de Ciência e Tecnologia. Criciúma - SC: Editora da UNESC, 2024. v. 1. p. 1-1.	-
Oscar RUBEM KLEGUES MONTEDO; INOCENTE, J. M.; ARCARO, S.; MORENO, R.. Synthesis Of Eucryptite And Spodumene-B Nanoparticles By Heterocoagulation Followed By Solid State Reaction. In: XVII Congresso Nacional de Materiales - CNMAT 2024, 2024, Málaga (Espanha). XVII Congresso Nacional de Materiales - CNMAT 2024. Madrid (Espanha): Sociemat, 2024. v. 1. p. 539-539.	-
TONETTO, N.; PEREIRA, F. R.; WERMUTH, T. B.; Oscar RUBEM KLEGUES MONTEDO; CECHINEL, MARIA ALICE P.; ARCARO, S.; MODOLON, H. B.. Adsorção De Corantes Com Uso De Microesferas De Hidroxiapatita Natural Nanoestruturada De Ossos De Tilápia E Alginato De Sódio. In: 68. Congresso Brasileiro de Cerâmica, 2024, Santos (SP). 68. Congresso Brasileiro de Cerâmica. São Paulo (SP): ABCERAM, 2024. v. 1. p. 1-1.	-
INOCENTE, J. M.; MORENO, R.; Oscar RUBEM KLEGUES MONTEDO; ARCARO, S.. Influência Da Adição De Niobato De Alumínio Nanoestruturado Na Tenacidade À Fratura Da Alumina. In: 68. Congresso Brasileiro de Cerâmica, 2024, Santos (SP). 68. Congresso Brasileiro de Cerâmica. São Paulo (SP): ABCERAM, 2024. v. 1. p. 1-1.	-
BETINELLI, G. A. A.; ARCARO, S.; VASSEN, A. B.; PEREIRA, F. R.; Oscar RUBEM KLEGUES MONTEDO; RIBEIRO, M. J. P. M.; WERMUTH, T. B.. Cimento Endodôntico À Base De Silicato De Tricálcio A Partir Da Síntese A Combustão Como Material Com Potencial Aplicação Na Endodontia. In: 68. Congresso Brasileiro de Cerâmica, 2024, Santos (SP). 68. Congresso Brasileiro de Cerâmica. São Paulo (SP): ABCERAM, 2024. v. 1. p. 1-1.	-
ARCARO, S.; NICOLINI, J. L.; RODRIGUES, J.; GOULART, A. S.; POLLA, Mariana BORGES; Oscar RUBEM KLEGUES MONTEDO; VENTURINI, JANIO; WERMUTH, T.B.. Síntese De Ferritas De Zinco Superparamagnéticas Para Aplicação No Tratamento De Câncer Por Hipertermia Magnética. In: 68. Congresso Brasileiro de Cerâmica, 2024, Santos (SP). 68. Congresso Brasileiro de Cerâmica. São Paulo (SP): ABCERAM, 2024. v. 1. p. 1-1.	-
COSTA, R. B.; MATOS, A. S.; MODOLON, H. B.; ARCARO, S.; Oscar RUBEM KLEGUES MONTEDO. SCAFFOLD MESOPOROSO DE VITROCERÂMICO 14,6Li2O-8,6ZrO2-67,3SiO2- 9,5Al2O3 Como Carreador De Fármacos Na Regeneração Óssea. In: 68. Congresso Brasileiro de Cerâmica, 2024, Santos (SP). 68. Congresso Brasileiro de Cerâmica. São Paulo (SP): ABCERAM, 2024. v. 1. p. 1-1.	-
BURIGO, B. G.; CASAGRANDE, R. A.. Controle De Variáveis De Ambiente Usando Redes De Sensores Sem Fio. In: XV Semana de Ciência e Tecnologia da UNESC, 2024, Criciúma. Anais da XV Semana de Ciência e Tecnologia da UNESC. CRICIUMA: UNESC, 2024.	-
FERREIRA, M. L.; REIS, M. A. F.; CASAGRANDE, R. A.. A Aplicação Da Inteligência Artificial Na Previsão De Demanda: Um Estudo Baseado Em Revisão Sistemática. In: XV Semana de Ciência e Tecnologia da UNESC, 2024, CRICIUMA. Anais da XV Semana de Ciência e Tecnologia da UNESC. CRICIUMA: Unesc, 2024.	-
Total	30

Fonte: PPGSP (2024)

Quadro 647 – PPGSP: Trabalhos completos publicados em anais de eventos em 2024

Trabalho	Link de acesso
DEMARCH, A.; VIEIRA, A. W.; PASINI, D.; ROSSO, L.; MENEGON, J.; RUZZA, S.; Angioletto, E.; Oscar Rubem Klegues Montedo; BERNARDIN, A. M.. Evaluación Del Desgaste Abrasivo De La Superficie De Baldosas Cerámicas Según Las Normas ISO 10545 Y UNE 138001. In: Qualicer'24, 2024, Castellón. Qualicer'24, 2024. v. 1. p. 1-13.	Link
ROSA, F. T.; FAVRETTO, Jacir; CASAGRANDE, Rogério. Trajetória Dos ODS: Uma Análise Bibliométrica Da Literatura Sobre Saneamento e Indicadores de Desenvolvimento Sustentável. In: Workshop Internacional sobre Sustentabilidade, Indicadores e Gestão de Recursos Hídricos - Sustentare & Wipis 2024, 2024, Campinas. Anais do Workshop Internacional sobre Sustentabilidade, Indicadores e Gestão de Recursos Hídricos, Campinas: PUC Campinas, 2024. v. 1.	-
FRANCO, A. M.; CAMILO, S. P. O.; Crise E Meio Ambiente: Impactos da Externalidade Covid-19. In: Livro de Memórias do Sustentare & WIPIS 2023. Campinas (SP), 2024. DOI: 10.29327/sustentare-wipis-2023-311985.751690	Link
CITTADIN, A.; GUIMARAES, M. L. F.; MACHADO, L. P.; CAMILO, S. P. O.. A Inserção Da Extensão No Currículo Do Curso De Ciências Contábeis Como Propulsora Para O Desenvolvimento De Competências E Na Educação Para A Cidadania. In: 21 Congresso Brasileiro de Contabilidade, 2024, Balneário Camboriu. 21 Congresso Brasileiro de Contabilidade, 2024. v. 1.	-
ELIFANIO, A. C.; CAMILO, S. P. O.. Contribuição Previdenciária: (In)Controvérsias Jurídicas De Suas Incidências Baseadas Em Evidências. In: 21 Congresso Brasileiro de Contabilidade, 2024, Balneário Camboriu. 21 Congresso Brasileiro de Contabilidade, 2024. v. 1.	-
GOMES, G. G.; MECHELN, P. J. V.; CAMILO, S. P. O.. Ferramentas Computacionais E Inteligência Artificial (IA): Uma Pesquisa De Levantamento Para Suporte À Gestão De Escritórios De Contabilidade. In: 21 Congresso Brasileiro de Contabilidade, 2024, Balneário Camboriu. 21 Congresso Brasileiro de Contabilidade, 2024. v. 1.	-
Total	06

Fonte: PPGSP (2024)

Quadro 648 – PPGSP: Apresentações de trabalhos em eventos em 2024

PPGSP – Apresentações de trabalhos em eventos	Link de acesso
FRANCO, A. M.; CAMILO, S. P. O.; WISBECK, E.; FABRIS, T. R. Impactos Socioeconômicos Da Covid-19: Revisão Sistemática Dos Efeitos Nas Atividades Econômicas E Sociais. In: V Congresso Ibero-Americano de Humanidades, Ciências e Educação: “Vidas em Risco e Crise Climática”, de 10 a 13 de setembro de 2024. GT 35-Impactos no desenvolvimento socioeconômico regional, mesorregional e local, a partir da externalidade covid-19: ênfase nos setores produtivos, renda e emprego, 2024.	Link
FRANCO, A. M.; CAMILO, S. P. O.; WISBECK, E.; FABRIS, T. R. Análise Das Indústrias Que Cresceram Durante E Após A Pandemia De Covid-19. In: V Congresso Ibero-Americano de Humanidades, Ciências e Educação: “Vidas em Risco e Crise Climática”, de 10 a 13 de setembro de 2024. GT 35-Impactos no desenvolvimento socioeconômico regional, mesorregional e local, a partir da externalidade covid-19: ênfase nos setores produtivos, renda e emprego, 2024.	Link
FRANCO, A. M.; VOGEL, S. G.; SOUZA, Y. B.; MATTOS, M. C.; YAMAGUCHI, C. K.; WISBECK, E.; CAMILO, S. P. O.. Gestão Do Conhecimento E Estratégias Empresariais: Uma Análise Bibliométrica. In: XV Semana de Ciência e Tecnologia da Unesc, de 15 a 19 de outubro, Criciúma (SC), 2024.	Link
FRANCO, A. M.; CAMILO, S. P. O.; WISBECK, E.; FABRIS, T. R. Infraestrutura Tecnológica Na Educação Remota Dos Participantes Do Enem Durante A Pandemia. In: VII Congresso Amazônico de Educação à Distância - “Inclusão Digital e Participação Democrática Consciente”, de 06 a 15 de novembro de 2024, Ji-Paraná (RO), 2024.	-



PPGSP – Apresentações de trabalhos em eventos	Link de acesso
FRANCO, A. M.; ARAÚJO, J. H.M.; CAMILO, S. P. O.; WISBECK, E.; FABRIS, T. R. Disparidades Étnico-Raciais No Mercado De Trabalho A Partir Da Externaldade Covid-19. In: III Simpósio Virtual de Estudos Multidisciplinares em Relações Étnico-Raciais e Diversidade, de 25 e 27 de novembro de 2024, Campo Largo (PR), 2024.	Link
FERNANDES, J. P.; FRANCO, A. M.; ALBUQUERQUE, A. C.; FRIGO, A. C.; GONÇALVES, V. R.; CAMILO, S. P. O.; WISBECK, E.; FAVRETTO, J.; GUIMARÃES FILHO, L. P.. Gestão Do Instrumento De Um Controle Integrado Do Programa De Autocontrole De Uma Indústria Avícola. In: XV Semana de Ciência e Tecnologia da Unesc, de 15 a 19 de outubro, Criciúma (SC), 2024.	-
ARAÚJO, J. H. M.; FRANCO, A. M.; GONCALVES, A.. Sistema De Informação Gerencial Como Instrumento De Governança: O SEI Como Perspectiva. In: IV Encontro Internacional de Gestão e Comunicação. São Caetano do Sul (SP) USCS/UFCG/UnIFACEF/UABC, 2024.	Link
POLLA, M. B.; NICOLINI, J. L.; RODRIGUES, J.; GOULART, A. S.; WERMUTH, T. B.; Oscar RUBEM KLEGUES MONTEDO; ARCARO, S.. Avanços Na Hipertermia Magnética: Nanopartículas Superparamagnéticas De Magnetita Em Uma Nova Abordagem Para O Tratamento Do Câncer. 2024.	Link
Oscar RUBEM KLEGUES MONTEDO; INOCENTE, J. M.; ARCARO, S.; MORENO, R.. Synthesis Of Eucryptite And Spodumene-B Nanoparticles By Heterocoagulation Followed By Solid State Reaction. 2024. (Apresentação de Trabalho/Congresso).	-
COSTA, R. B.; MATOS, A. S.; MODOLON, H. B.; ARCARO, S.; Oscar RUBEM KLEGUES MONTEDO. Scaffold Mesoporoso de Vitrocerâmico 14,6Li2O-8,6zro2-67,3sio2-9,5Al2O3 como Carreador de Fármacos na Regeneração Óssea. 2024.	-
ALMERINDO, W.; BONASSA, G.; BRISTOT, V.; YAMAGUCHI, C. K.; FAVRETTO, J.; GUIMARAES FILHO, L. P.; BORBA, M. L.; Oscar RUBEM KLEGUES MONTEDO. Proposta De Aplicação Da Tecnologia Para Redução De Lead Time De Entrega. 2024.	-
BRITO, C. S.; MODOLON, H. B.; Oscar RUBEM KLEGUES MONTEDO; ARCARO, S.. Membranas Eletrofiadas De Colágeno E Pla Para Regeneração Tecidual. 2024.	Link
RODRIGUES, J.; GOULART, A. S.; MIRANDA, E. A. C.; Oscar RUBEM KLEGUES MONTEDO; ARCARO, S.. Síntese De Ferritas De Estrôncio Superparamagnéticas Para Aplicação No Tratamento De Câncer Por Hipertermia Magnética. 2024.	-
COSTA, R. B.; MATOS, A. S.; ARCARO, S.; Oscar RUBEM KLEGUES MONTEDO. Scaffold De Vitrocerâmico LZSA Para Drug Delivery: Avaliação Do Perfil De Deposição E Liberação De Fármaco. 2024.	-
Nicolini, J. L.; MIRANDA, E. A. C.; Oscar RUBEM KLEGUES MONTEDO; WERMUTH, T. B.; ARCARO, S.. Síntese E Caracterização De Znfe2o4 Aplicáveis Para Tratamento De Câncer Por Hipertermia Magnética. 2024.	-
WESTRUP, M. N.; CAMILO, S. P. O.. A Influência Das Conexões Políticas No Desempenho De Empresas Controversas Asg: Análise Sob A Ótica Das Estratégias De Não Mercado E Da Dependência De Recursos. 2024.	Link
Total	16

Fonte: PPGSP (2024)

Quadro 649 – Trabalhos técnicos

Título	Link de acesso
CAMILO, S. P.; FABRIS, T. R.; WATANABE, M.; FRANCO, A. M. (Org.). Relatório Técnico: Impactos Socioeconômicos nas Regiões do Estado de Santa Catarina Durante e Pós-Pandemia do Covid-19: Reflexos da Produção Industrial e no Nível de Emprego. Empregos 17 ed. publicado em 02/12/2024. OBDESI/UNESC. Criciúma, 2024.	Link
Tota	01

Fonte: PPGSP (2024)

Quadro 650 – Entrevistas concedidas

Tema	Data	Entrevistados	Veículo	Link de acesso
“Economia é destaque no Ciência em Pauta” – Podcast sobre impactos da Covid-19 e editais da FAPESC	17/10/24	Thiago Rocha Fabris Melissa Watanabe Adriana Maria Franco	Unesc Rádio	Link
Total				01

Fonte: PPGSP (2024)

5.1.2 Diretoria de Pesquisa e Pós-Graduação Stricto Sensu: Atividades de Pesquisa

Atividades de Pesquisa desenvolvidas na Diretoria:

- Programa de Bolsas de Pesquisa e Extensão do Fundo de Apoio à Manutenção e ao Desenvolvimento da Educação Superior – FUMDES;
- Programa de Grupos de Pesquisa – PGP;
- Programa de Iniciação Científica – PIC 170;
- Programa de Educação em Pesquisa – PROEP;
- Programa Institucional de Bolsas de Iniciação Científica – PIBIC;
- Programa Institucional de Bolsas de Iniciação Científica Júnior – PIBIC/JÚNIOR;
- Projeto Valorização do Carvão Mineral.

5.1.2.1 Programa de Bolsas de Pesquisa e Extensão do Fundo de Apoio à Manutenção e ao Desenvolvimento da Educação Superior – FUMDES

É um programa destinado a proporcionar efetivas condições ao cumprimento do disposto no art. 171 da Constituição do Estado de Santa Catarina, com o objetivo de fomentar o desenvolvimento e as potencialidades regionais. O programa oferece bolsa pesquisa para o acadêmico no valor de um salário mínimo mensal referente ao ano anterior, em forma de repasse na mensalidade. O número de bolsas a ser concedido depende da cota de recurso destinada à UNESCO a cada ano pelo Governo Estadual.

Quadro 651 – FUMDES: Bolsas vigentes em 2024

Nº	Plano	Docente	Quant. bolsistas
1	A inovação catarinense como vetor de desenvolvimento	Gisele Silveira Coelho Lopes	1

Nº	Plano	Docente	Quant. bolsistas
2	Acesso à justiça	Mauricio da Cunha Savino Filo	1
3	Acesso da população adulta e idosa de Siderópolis à APS na pandemia	Cristiane Damiani Tomasi	1
4	Analisar o comportamento humano na tomada de decisão financeira	Almerinda Tereza Bianca Bez Batti Dias	1
5	Análise das receitas públicas dos municípios da Amrec - Associação dos Municípios da Região Carbonífera - contabilidade pública	Anderson Corrêa Benfatto	2
6	Análise dos efeitos do exercício físico em ambiente aquático e solo em pacientes com doença de parkinson participantes do grupo pro-park.	Ariete Inês Minetto	1
7	Avaliação da qualidade de vida nos parques	Joni Marcio de Farias	1
8	Avaliação de eficácia de um creme à base de probiótico para tratamento de psoríase	Silvia Dal Bó	1
9	Bioatividade e citotoxicidade de vitrocerâmico do sistema Ilsa	Oscar Rubem Klegues Montedo	1
10	Comparação entre diferentes métodos de exercício físico em crianças e adolescente com asma	Joni Marcio de Farias	1
11	Concepções sobre o conceito do trabalho docente no Brasil: uma revisão bibliográfica	Caroline da Graça Jacques Paulino	1
12	Consumo de alimentos ultraprocessados e associação com depressão em gestantes da atenção primária à saúde de Criciúma-SC	Fernanda de Oliveira Meller	1
13	Efeitos de um peptídeo inibidor de il-1 β associado à nanopartícula de ouro na prevenção do dano neurológico após meningite pneumocócica experimental	Jaqueline da Silva Generoso	1
14	Efeitos dos inibidores de histonas desacetilase sobre enzimas epigenéticas em cérebros de ratos wistar jovens submetidos à administração crônica de um pool de aacr	Emilio Luiz Steck	1
15	Estudo longitudinal sobre tempo de trabalho nas frentes de serviço no subsolo de mina de carvão e funcionalidade do trabalhador	Willians Cassiano Longen	1
16	Formas consensuais de resolução de conflitos.	Mauricio da Cunha Savino Filo	1
17	Mediação de conflitos no ambiente escolar: pressupostos teóricos e práticos.	Gisele Silveira Coelho Lopes	1
18	Nanopartículas de ouro e eletroterapia no tratamento da lesão dermonecrotica causada pelo veneno da aranha loxosceles	Ricardo Andrez Machado de Avila	1
19	Os municípios da amures no contexto internacional	Julio Cesar de Farias Zilli	1
20	Perfil dos usuários da farmácia escola com diagnóstico de retocolite ulcerativa	Rita Suselaine Vieira Ribeiro	1
21	Relações étnico-raciais: uma análise da produção de subjetividades à luz da abordagem existencialista sartreana	Janine Moreira	1
22	Resolução de conflitos - coordenação curso direito	Mauricio da Cunha Savino Filo	1
23	Sono e sintomas depressivos das gestantes da atenção primária à saúde de Criciúma-SC	Antônio Augusto Schäfer	1
24	Trabalho docente no Brasil: uma revisão bibliográfica	Caroline da Graça Jacques Paulino	1

Nº	Plano	Docente	Quant. bolsistas
25	Uso estrutural de tijolo de solo-cimento	Elaine G Pavei Antunes	1
26	Violência autoprovocada e interpessoal entre homens idosos	Cristiane Damiani Tomasi	1
Total			27

Fonte: Diretoria de Pesquisa e Pós-Graduação Stricto Sensu (2024)

5.1.2.2 Programa de Grupos de Pesquisa – PGP

O Programa de Grupos de Pesquisa – PGP foi criado com o objetivo de consolidar grupos de pesquisa permanentes na instituição e de articular a pesquisa aos programas de pós-graduação Lato e Stricto Sensu. Nesse programa são concedidos recursos financeiros da UNESCO na forma de (06 h/a) por grupo de pesquisa para o desenvolvimento do plano de trabalho das atividades do grupo, por um período de dois anos. O plano de trabalho não se resume à execução de um projeto de pesquisa, mas insere atividades acadêmicas que efetivamente possam consolidar o grupo, como divulgação em eventos, promoção de eventos, professores visitantes, intercâmbio com outros grupos, entre outros.

Na vigência de 2023/2024, o edital em parceria com a Fundação de Amparo à Pesquisa e Inovação do Estado de Santa Catarina – FAPESC, com aprovação de 17 grupos, com envolvimento de 43 professores.

Quadro 652 – Grupos de Pesquisa 2023/2024

Nº	Grupos de pesquisa 2023/2024	Líder do Grupo
01	Obtenção de compósitos de alumina reforçados com nanopartículas de aluminossilicato de lítio e niobato de alumínio para uso balístico.	Oscar Rubem Klegues Montedo
02	Monitoramento de gases tóxicos em ambientes industriais insalubres.	Rogério Antônio Casagrande
03	A relação entre o binge alcoólico no período gestacional de ratas wistar e o desenvolvimento de esquizofrenia na vida adulta da prole.	Alexandra Ioppi Zugno
04	Nanoestruturas supramoleculares obtidas da auto-associação de surfactantes glicoconjugados para atuarem como nanocarreadores.	Alexandre Gonçalves Dal Bo
05	Metamorfoses do desenvolvimento: políticas públicas, patrimônio e mundos do trabalho.	Alcides Goularti Filho
06	Implementação do instrumento de triagem para risco de insegurança alimentar na Rede de Atenção Primária à Saúde.	Fernanda de Oliveira Meller
07	O centro de memória da educação do sul de Santa Catarina (cemessc) como objeto e lócus de pesquisa: desvendando suas potencialidades.	Giani Rabelo
08	Avaliação do impacto do programa de cuidado à saúde dos usuários dos parques municipais da Cidade de Criciúma.	Joni Marcio de Farias
09	O Novo Ensino Médio em Santa Catarina: análise empírico-conceitual da implementação da proposta no extremo-sul catarinense.	Rafael Rodrigo Mueller
10	Avaliação da síntese verde de nanopartículas de ouro em um modelo animal de ferida crônica induzida com resiquimod.	Paulo Cesar Lock Silveira

Nº	Grupos de pesquisa 2023/2024	Líder do Grupo
11	Segurança terapêutica e alimentar de comunidades locais da bacia hidrográfica do rio Urussanga, Santa Catarina, Brasil.	Patrícia de Aguiar Amaral
12	Metodologia para avaliação da eficiência energética em fornos a rolo de empresas de revestimentos cerâmicos.	Leopoldo Pedro Guimarães Filho
13	Políticas públicas, princípio da participação popular em saúde e os objetivos do desenvolvimento sustentável.	Reginaldo De Souza Vieira
14	O acesso à justiça e a construção de direitos: a constituição da Clínica de Direitos Humanos da UNESCO como espaço de promoção, proteção e defesa dos direitos humanos e da cidadania junto às populações marginalizadas e vulnerabilizadas localizadas no estado de Santa Catarina.	Daniel Ribeiro Préve
15	Hidroxicloroquina e ivermectina: qual o efeito da administração à longo prazo em ratos?	Josiane Budni
16	Análise socioeconômica setorial das mesorregiões do estado de Santa Catarina: efeitos e planos de resiliência durante e no período pós-pandemia COVID-19.	Silvio Parodi Oliveira Camilo
17	Sementes de espécies nativas com dispersão zoocórica da Floresta Atlântica no Sul do Brasil.	Fernando Carvalho
Total: 17		

Fonte: Diretoria de Pesquisa e Pós-Graduação Stricto Sensu (2024)

Já na vigência de 2022/2024 foram aprovados 39 grupos, com envolvimento de 85 professores.

Quadro 653 – Grupos de Pesquisa 2022/2024

Nº	Grupos de pesquisas 2022/2024	Líder do Grupo
01	Desenvolvimento socioeconômico, economia solidária, turismo e trabalho decente	Dimas de Oliveira Estevam
02	Laboratório de fisiopatologia experimental	Felipe Dal Pizzol
03	Grupo de pesquisa em genética toxicológica - avaliação das alterações genéticas da prática de exercício físico voluntário associado ao consumo crônico de frutose desde o início da vida e/ou até o período gestacional.	Vanessa Moraes de Andrade
04	Monitoramento de gases em ambientes industriais	Rogério Antônio Casagrande
05	Laboratório de doenças neurometabólicas	Emilio Luiz Streck
06	Currículo e produção de subjetividades no campo da formação e profissão docente	Ricardo Luiz de Bittencourt
07	Pesquisas em educação, tecnologias e cultura digital	Graziela Fátima Giacomazzo
08	Educação física na perspectiva do ensino desenvolvimental	Vidalcir Ortigara
09	Desenvolvimento de um Peptídeos analgésico para tratamento da dor	Ricardo Andrez Machado de Avila
10	Investigação translacional dos mecanismos neurobiológicos associados ao desenvolvimento de depressão e ansiedade decorrentes do consumo abusivo de álcool.	João Luciano de Quevedo
11	Feminismos e estudos de gênero: diálogos interdisciplinares sobre relações de trabalho, violências contra mulheres e políticas públicas	Giovana Ilka Jacinto Salvaro
12	Contabilidade ambiental: uma abordagem prática	Andréia Cittadin
13	Estudo dos sistemas produtivos do Sul catarinense	Leopoldo Pedro Guimarães Filho
14	Grupo de pesquisa em Gestão do Cuidado, Integralidade e Educação na Saúde - GECIES	Luciane Bisognin Ceretta
15	Bioatividade e Citotoxicidade de um vitrocerâmico do sistema Ilsa	Oscar Rubem Klegues Montedo

Nº	Grupos de pesquisas 2022/2024	Líder do Grupo
16	O impacto da lesão periapical sobre o Acidente Vascular Cerebral Isquêmico	Tatiana Barichello
17	Qualidade de vida de colaboradores e o desempenho produtivo de uma indústria alimentícia	Kristian Madeira
18	Grupo de pesquisa sobre letramento e discurso	Richarles Souza de Carvalho
19	Ecologia da polinização e interação animal-planta	Birgit Harter Marques
20	LITTERA - Correlações entre cultura, processamento e ensino: a linguagem em foco	Gladir da Silva Cabral
21	O direito à cidade e os conflitos territoriais e urbanos em Balneário Camboriú, Criciúma e Florianópolis: uma análise a partir da aplicabilidade dos instrumentos da política urbana	Daniel Ribeiro Préve
22	Ecologia e manejo de ecossistemas degradados	Jairo José Zocche
23	Contribuição para a normalização de alvenaria estrutural com o uso de tijolos de solo-cimento	Elaine Guglielmi Pavei Antunes
24	Docência artista: a arte contemporânea como espaço de formação.	Aurelia Regina de Souza Honorato
25	Grupo de Estudos e Pesquisas sobre Educação, Formação Cultural e Sociedade - GEFOCS	Alex Sander da Silva
26	Governança e gestão em PME'S: internacionalização e transformação digital	Julio Cesar de Farias Zilli
27	Direitos humanos, gênero e relações raciais na modernidade/colonialidade	Fernanda da Silva Lima
28	GEPAF - Plano de trabalho	Angela Erna Rossato
29	Reconhecendo os patrimônios culturais do geoparque Caminhos dos Cânions do Sul.	Michele Gonçalves Cardoso
30	LADSSC	Reginaldo de Souza Vieira
31	Núcleo de estudos e pesquisa interdisciplinar em saúde – NEPIS	Valdemira Santana Dagostin
32	Associação da utilização dos espaços públicos abertos e fatores de risco à saúde de moradores de Criciúma	Joni Marcio de Farias
33	Estudo das capacidades dinâmicas que geram vantagens competitivas em instituições do ensino superior comunitárias	Almerinda Tereza Bianca Bez Batti Dias
34	Grupo de pesquisa em exercícios avançados - GPEAA	Karin Martins Gomes
35	Grupo de pesquisa - Fenômenos de superfície e tratamentos térmicos	Angela Beatriz Coelho Arnt
36	Curricularização da extensão na EAD	Michele Domingos Schneider
37	A preservação do patrimônio educativo da região sul de Santa Catarina	Giani Rabelo
38	Núcleo de estudos e pesquisas em saúde do trabalhador – NEPST	Willians Cassiano Longen
39	Grupo de pesquisa em processos de ensino e aprendizagem - Matemática	Ledina Lentz Pereira
Total: 39		

Fonte: Diretoria de Pesquisa e Pós-Graduação Stricto Sensu (2024)

5.1.2.3 Programa de Iniciação Científica – PIC 170

O Programa de Pesquisa de Iniciação Científica do Artigo 170 provém da Constituição Estadual, o qual os recursos são repassados semestralmente à UNESC, pelo Governo do Estado de Santa Catarina. O programa oferece bolsa pesquisa para o acadêmico no valor de um salário mínimo mensal referente ao ano anterior, em

forma de repasse na mensalidade. O número de bolsas a ser concedido depende da cota de recurso destinada à UNESCO a cada ano pelo Governo Estadual.

Em 2024 foram 102 planos aprovados com a participação de 62 professores e 187 acadêmicos.

Quadro 654 – Artigo 170 Pesquisa – PIC 170 em 2024

Nº	Plano	Orientador	Quant. bolsistas
01	Núcleo de atenção interdisciplinar à saúde em oncologia- NAISO.	Paula Ioppi Zugno	1
02	A aderência aos objetivos do desenvolvimento sustentável (ODS) pelas empresas integrantes do índice de sustentabilidade da Brasil bolsa balcão (b³)	Milla Lucia Ferreira Guimarães	1
01	A implantação da base nacional comum curricular (BNCC) para o ensino médio na região do extremo sul catarinense	Rafael Rodrigo Mueller	1
02	A inovação na gestão de suprimentos no comércio varejista	Gisele Silveira Coelho Lopes	1
03	A inovação no agronegócio da AMESC	Gisele Silveira Coelho Lopes	1
04	A transformação digital na contabilidade: um ensaio teórico	Gisele Silveira Coelho Lopes	1
05	Acesso à Justiça	Mauricio Da Cunha Savino Filo	2
06	Acesso da população adulta e idosa de Siderópolis à APS na pandemia	Paula Ioppi Zugno	2
07	Acompanhamento do estado funcional e da qualidade de vida de trabalhadores informais dependentes de crack pré e pós internação	Willians Cassiano Longen	2
08	Análise da síndrome de burnout em professores de uma Universidade do Extremo Sul Catarinense	Kristian Madeira	3
09	Análise das despesas públicas dos municípios da AMREC – Associação dos municípios da região carbonífera - contabilidade pública	Anderson Corrêa Benfatto	2
10	Análise de plataformas de data Science	Merisandra Côrtes de Mattos Garcia	1
11	Análise dos efeitos do exercício físico em ambiente aquático e solo em pacientes com doença de Parkinson participantes do grupo PROPARK	Ariete Inês Minetto	7
12	Aprendizado de máquina aplicado ao perfil da covid-19 no estado de Santa Catarina	Merisandra Côrtes de Mattos Garcia	2
13	Arqueologia pública e acervo arqueológico	Juliano Bitencourt Campos	2
14	Arqueologia pública e gestão do território no extremo sul catarinense: fontes históricas sobre a ocupação colonial (parte 1)	Juliano Bitencourt Campos	3
15	Articulação do uso de recursos computacionais para ensino de matemática na graduação da UNESCO	Leila Lais Gonçalves	1
16	Atendimento em farmácia clínica	Silvia Dal Bó	1
17	Avaliação da aptidão física nos parques	Joni Marcio De Farias	1
18	Avaliação da eficácia de tratamento para fobias específicas utilizando o metaverso	Carla Sasso Simon	1
19	Avaliação da medida de independência funcional – escala mif – e do risco de desenvolvimento de lesão por	Mágada Tessmann	1

Nº	Plano	Orientador	Quant. bolsistas
	pressão de pacientes com ave atendidos no CER II UNESCO		
20	Avaliação da qualidade de vida de acadêmicos da graduação de uma universidade do sul catarinense	Kristian Madeira	3
21	Avaliação das Plataformas de Acompanhamento de Saúde Mental no Brasil	Carla Sasso Simon	2
22	Avaliação de depressão/ansiedade, qualidade de vida e dor de pacientes fibromialgicos	Mágada Tessmann	2
23	Avaliação do impacto do programa de cuidado à saúde dos usuários dos parques municipais da cidade de Criciúma	Joni Marcio de Farias	2
24	Avaliação do perfil de pacientes fibromialgicos	Mágada Tessmann	3
25	Avaliação dos marcadores de biogênese mitocondrial em linfócitos isolados em indivíduos com Esclerose Lateral Amiotrófica	Diogo Dominguni	3
26	Caracterização das atividades dos meliponicultores associados à AMERC, Santa Catarina	Birgit Harter Marques	1
27	Carreiras jurídicas - Coordenação Curso Direito	Márcia Andreia Shutz Lirio Piazza	2
28	Carreira e felicidade	Gisele Silveira Coelho Lopes	1
29	Catálogo digital das exposições realizadas na sala Edi Balod – espaço de exposições e laboratório de artes visuais	Aurelia Regina de Souza Honorato	1
30	Centro Especializado em Reabilitação: indicadores sobre a deficiência intelectual	Priscila Schacht	3
31	Chatgpt: Visão geral, oportunidades e desafios na educação	Rogério Antônio Casagrande	3
32	Clínicas em Direitos Humanos	Mauricio da Cunha Savino Filo	1
33	Data science aplicado a dados socioeconômicos e de inovação	Merisandra Côrtes de Mattos Garcia	1
34	Desenvolvimento de metodologia para aplicação de forças devidas ao vento originadas em um evento não-sinótico em estruturas de torres de transmissão	Augusto Wanderlind	1
35	Desenvolvimento regional e a política fiscal local no crescimento econômico dos municípios no estado de Santa Catarina	Melissa Watanabe	1
36	Determinantes das práticas socioambientais em empresas localizadas no sul do estado de Santa Catarina	Sérgio Mendonça da Silva	1
37	Direitos humanos e propriedade - Coordenação Curso Direito	Marja Mariane Feuser	2
38	Economia circular e Ecoeficiência: conceitos e estratégias para a sustentabilidade	Milla Lucia Ferreira Guimarães	1
39	Educação e a condição humana num contexto de pandemia do coronavírus	Alex Sander da Silva	1
40	Efeitos da covid-19 no desempenho das empresas listadas na b3	Silvio Parodi Oliveira Camilo	1
41	Efeitos do tratamento com minociclina em modelo animal de delirium	Felipe Dal Pizzol	1
42	Efeitos neuroprotetor da curcumina em um modelo animal de autismo	Cinara Ludvig Gonçalves	1
43	Estágio supervisionado em artes visuais bacharelado: boas práticas para mudanças estruturais no campo da arte e da cultura	Aurelia Regina de Souza Honorato	1

Nº	Plano	Orientador	Quant. bolsistas
44	Estudo da capacidade para o trabalho de trabalhadores da produção da indústria cerâmica	Willians Cassiano Longen	2
45	Estudo do comportamento termo mecânico de geopolímeros produzidos com cinza leve	Daiane dos Santos da Silva Godinho	1
46	Estudo longitudinal de tempo de serviço no subsolo, força dinamométrica lombar e lombalgia em mineiros do carvão	Willians Cassiano Longen	1
47	Estudo qualitativo da área de Linguagens na BNCC	Richarles Souza de Carvalho	1
48	Estudo sobre o uso da gamificação como treinamentos em segurança do trabalho	Vilson Menegon Bristot	1
49	Farmácia caseira	Juliana Lora	2
50	Feminismo negro, relações étnicorraciais e suas implicações educacionais escolares	Alex Sander da Silva	2
51	Formação e atuação do contador: um estudo da relação com a gestão do conhecimento	Ana Paula Silva dos Santos	1
52	Gestão do conhecimento nas estratégias emergentes durante a pandemia do covid 19: um estudo bibliográfico	Ana Paula Silva dos Santos	2
53	Governança de recursos hídricos: estudo nos comitês de bacias hidrográficas do estado do Paraná	Melissa Watanabe	1
54	Grupo de pesquisa em genética toxicológica - Avaliação das alterações genéticas da prática de exercício físico voluntário associado ao consumo crônico de frutose desde o início da vida e/ou até o período gestacional	Vanessa Moraes de Andrade	1
55	Implementação do instrumento de triagem para risco de insegurança alimentar na Rede de Atenção Primária à Saúde	Fernanda de Oliveira Meller	1
56	Influência da covid-19 nos hábitos comportamentais da população	Antonio Augusto Schaffer	1
57	Inovação da indústria na Amesc	Gisele Silveira Coelho Lopes	1
58	Inteligência artificial e seus impactos no direito	Mauricio da Cunha Savino Filo	1
59	Inventário das arquiteturas históricas em <i>art déco</i> junto à praça Nereu Ramos em Criciúma/SC	Aline Eyng Savi	1
60	Inventário de inovação numa empresa de construção civil	Gisele Silveira Coelho Lopes	1
61	Investigação das condições de acessibilidade arquitetônica das calçadas da Avenida Polidoro Santiago, em Cocal do Sul/SC	Aline Eyng Savi	2
62	Itinerários dos cuidados de crianças e adolescentes com transtornos mentais na busca por tratamento especializado na cidade de Criciúma/SC.	Jacks Soratto	2
63	Lei Geral de Proteção de Dados Pessoais (LGPD) - Coordenação Curso Direito	Mariana Carlessi	4
64	Mediação cultural: ações educativas na sala Edi Balod - espaço de exposições e laboratório de artes visuais	Daniele Cristina Zaccarão Pereira	1
65	Mediação de conflitos no ambiente escolar: pressupostos teóricos e práticos	Gisele Silveira Coelho Lopes	1
66	Metodologia científica: conceitos e aplicações	Julio Cesar de Farias Zilli	1
67	Metodologias de pesquisa aplicadas à saúde	Fabricia Cardoso Petronilha	1

Nº	Plano	Orientador	Quant. bolsistas
68	Monitoramento do envelhecimento funcional relacionado à coluna lombar de mineiros do carvão	Willians Cassiano Longen	2
69	Novas formas consensuais de resolução de conflito	Mauricio da Cunha Savino Filo	1
70	O desenvolvimento socioeconômico em perspectiva	Thiago Rocha Fabris	3
71	O direito à cidade e os conflitos territoriais e urbanos em Balneário Camboriú: uma análise a partir da aplicabilidade dos instrumentos da política urbana	Daniel Ribeiro Prêve	3
72	O feminismo de Angela Davis e suas implicações na condição humana contemporânea	Alex Sander da Silva	1
73	O ideário de artigas e contribuições para o constitucionalismo brasileiro	Mauricio da Cunha Savino Filo	1
74	O novo ensino médio em Santa Catarina: análise empírico-Conceitual da implementação da proposta no extremo-sul Catarinense	Rafael Rodrigo mueller	1
75	O novo ensino médio em Santa Catarina: análise empírico-Conceitual da implementação da proposta no extremo-sul Catarinense	Juliano Bitencourt Campos	1
76	O papel da CPA no processo de Garantia de Qualidade e antecipação estratégica das Universidades Comunitárias Catarinenses	Thiago Henrique Almino Francisco	1
77	O perfil da interamericanização dos direitos humanos: análise do cumprimento das sentenças da corte interamericana de direitos humanos – 2010-2022.	Debora Ferrazzo	5
78	O processo de demarcação das terras indígenas nos estados que compõem a região sul do Brasil (PR, SC RS), a luz da declaração das nações unidas, sobre direitos dos povos indígenas e da constituição federal brasileira de 1988	Daniel Ribeiro Prêve	1
79	Os resultados do processo legislativo federal de 2016 a 2018 e a correlação de seus produtos com os objetivos do desenvolvimento sustentável	Yduan de Oliveira May	2
80	Os resultados do processo legislativo federal de 2019 e 2020 e a correlação de seus produtos com os objetivos do desenvolvimento sustentável	Yduan de Oliveira May	1
81	Os resultados do processo legislativo federal de 2021 e 2022 e a correlação de seus produtos com os objetivos do desenvolvimento sustentável	Yduan de Oliveira May	1
82	Perfil dos usuários da Farmácia Escola com diagnóstico de retocolite ulcerativa	Rita Suselaine Vieira Ribeiro	2
83	Políticas públicas e alimentação escolar durante a pandemia Covid - 19	Rita Suselaine Vieira Ribeiro	1
84	Políticas públicas e banco de alimentos na américa latina	Rita Suselaine Vieira Ribeiro	3
85	Políticas públicas e organizações de catadoras e catadores de material reciclável	Debora Ferrazzo	1
86	Prepara de extrato de plantas medicinais de uso popular	Patrícia de Aguiar Amaral	1
87	Prevalência de nascidos vivos pig e gig em um município do extremo sul catarinense	Rita Suselaine Vieira Ribeiro	1
88	Produção de conteúdos audiovisuais para fortalecimento da área da CET	Kristian madeira	5
89	Produção de conteúdos audiovisuais para fortalecimento da área da CET	Matheus Vinicius Gregory Zimmermann	3

Nº	Plano	Orientador	Quant. bolsistas
90	Projeto prata da casa: a percepção dos acadêmicos de comércio exterior/UNESC	Julio Cesar de Farias Zilli	1
91	Projetos fomentos externos valorização do carvão mineral	Michael Peterson	1
92	Registro das demandas da assistência à saúde integral de trabalhadores com distúrbios osteomusculares relacionados ao trabalho	Willians Cassiano Longen	4
93	Relações tróficas de duas espécies de golfinhos ameaçados de extinção no Brasil	Rodrigo Machado	1
94	Resolução de conflitos - Coordenação Curso Direito	Mauricio da Cunha Savino Filo	2
95	Revitalização de rios urbanos e a restauração de áreas degradadas	Carlyle Torres Bezerra De Menezes	2
96	Síntese de cimento de fosfatos de cálcio com adição de óxido de nanosilica para entrega de fármacos.	Luciano Antunes	1
97	Soft skills e hard skills necessárias na atuação do profissional contador na quarta revolução industrial: um estudo bibliográfico	Ana Paula Silva Dos Santos	1
98	Suicídio de idosos no Brasil: uma análise a partir de dados do sistema de informação de mortalidade	Cristiane Damiani Tomasi	1
99	Tokens não-fungíveis (NFT): Visão geral, oportunidades e desafios	Rogério Antonio Casagrande	1
100	Uso de ansiolíticos e antidepressivos por profissionais de enfermagem no ambiente hospitalar	Marilia Schutz Borges	1
101	Uso estrutural de tijolo de solo-cimento	Elaine G Pavei Antunes	1
102	Violência autoprovocada e interpessoal entre homens idosos	Cristiane Damiani Tomasi	3

Fonte: Diretoria de Pesquisa e Pós-Graduação Stricto Sensu (2024)

5.1.2.4 Programa de Educação em Pesquisa – PROEP

Destina-se aos Programas de Pós-Graduação Stricto Sensu da UNESC, com a intenção de aproximar docentes dos PPGs de discentes da graduação, fortalecendo assim os processos de ensino-aprendizagem institucionais.

Por meio desta iniciativa, pretende-se ainda criar condições para inserção futura destes discentes nos PPGs.

Quadro 655 – PROEP: Projetos de Pesquisas

Nº	Projeto pesquisa	Professor	Quant. de bolsistas
01	Metodologias de pesquisa aplicadas à Saúde	Fabricia Cardoso Petroni-lho	18
02	O Desenvolvimento Socioeconômico em Perspectiva	Thiago Rocha Fabris	8
03	O Novo Ensino Médio em Santa Catarina: análise empírico-conceitual da implementação da proposta no extremo-sul catarinense	Juliano Bitencourt Campos e Rafael Rodrigo Mueller	5

Nº	Projeto pesquisa	Professor	Quant. de bolsistas
04	O perfil da interamericanização dos Direitos Humanos: análise do cumprimento das sentenças da corte interamericana de direitos humanos – 2010-2022	Debora Ferrazzo	14
05	Produção de conteúdos audiovisuais para fortalecimento da área da CET	Matheus Vinicius Gregory Zimmermann e Kristian Madeira	19
Total: 05			64

Fonte: Diretoria de Pesquisa e Pós-Graduação Stricto Sensu (2024)

5.1.2.5 Programa Institucional de Bolsas de Iniciação Científica – PIBIC

O Programa Institucional de Bolsas de Iniciação Científica - PIBIC é um programa do CNPq voltado à iniciação a pesquisa de estudantes de graduação universitária, que tem destinado a UNESCO uma cota anual de bolsas. Os recursos para as bolsas de iniciação científica, excetuada a cota anual definida pelo CNPq, são provenientes da UNESCO. Os valores para pagamento das horas destinadas à orientação são pagos pela UNESCO. O processo seletivo para preenchimento das vagas para o Programa é preenchido mediante edital.

Quadro 656 – PIBIC UNESCO: planos de pesquisas – Vigência 2023-2024

Nº	Plano de pesquisa	Docente	Quant. Bolsistas
01	O devir-negro do mundo: educação antirracista como campos de mandinga (est)ético-educativos	Alex Sander da Silva	01
02	Laboratório de pesquisa e ensino de letras UNESCO (lapel), histórico, desafios e perspectivas	Angela Cristina Di Palma Back	01
03	Análise do acervo de abelhas da coleção entomológica da Universidade do Extremo Sul Catarinense – UNESCO	Birgit Harter Marques	01
04	Teorias da ciência histórica e teorias da educação na formação inicial do professor de história: a situação atual dos cursos de licenciaturas das universidades públicas (2021)	Carlos Renato Carola	01
05	Estudo dos sedimentos aquáticos com vistas a revitalização dos recursos hídricos: estudo de caso do rio Sangão e seus principais afluentes	Carlyle Torres Bezerra de Menezes	01
06	Papel prognóstico de biomarcadores associados ao sistema nervoso central em pacientes internados com covid-19: uma coorte prospectiva	Cristiane Ritter	01
07	Direitos da natureza e a ecologização do direito ambiental – etapa II	Daniel Ribeiro Preve	01
08	Concretização dos direitos humanos e cidadania em sociedades periféricas multiculturais – Núcleo de Pesquisa em Direitos Humanos e Cidadania (NUPEC)	Débora Ferrazzo	01
09	As políticas de inclusão social e de ações afirmativas no ensino superior: levantamento e construção de indicadores a partir da experiência da UNESCO (fase 2 - continuação)	Fernanda da Silva Lima	01



Nº	Plano de pesquisa	Docente	Quant. Bolsistas
10	Centro de memória da EEB Barão do Rio Branco (Urus-sanga/SC): guardião das memórias escolares	Giani Rabelo	01
11	Vozes da África: os sons e as cores da literatura ganesa	Gladir da Silva Cabral	01
12	Gestão do conhecimento, processamentos e impactos socioculturais de pesquisas do PPGE/UNESC – fase II	Graziela Fátima Giacomazzo Nicoleit	01
13	“A revolução será feminista ou não será”: imagens da quarta onda feminista na América Latina	Gregory da Silva Balthazar	01
14	Espécies vegetais endêmicas dos paredões rochosos dos aparados da serra geral, sul do Brasil	Guilherme Alves Elias	01
15	Os discursos sobre HIV/AIDS infantil na mídia catarinense (1980-2000)	Ismael Gonçalves Alves	01
16	Reformas de política criminal entre 2002-2022: aspectos da mudança de política de enfrentamento ao fenômeno criminal	Jackson Silva Leal	01
17	A reforma trabalhista e as mudanças nas relações de trabalho no setor cerâmico do sul catarinense	João Henrique Zanelatto	01
18	Fatores determinantes de saúde na deficiência intelectual	Lisiane Tuon	01
19	Uma manifestação pós-pandemia: análise dos impactos da covid-19 sobre o estresse oxidativo em pacientes com diabetes mellitus	Luciane Bisognin Cereetta	01
20	Open government partnership na gestão pública: uma revisão sistemática	Melissa Watanabe	01
21	Reconhecimento e classificação de espécies de peixes utilizando redes neurais convolucionais	Merisandra Côrtes de Mattos	01
22	Análise da presença de partículas suspensas na qualidade do ar urbano em zonas metropolitanas	Michael Peterson	01
23	História oral no território do geoparque caminhos dos cânions do sul	Michele Gonçalves Cardoso	01
24	Bioatividade e citotoxicidade de vitrocerâmico do sistema IZSA	Oscar Rubem Klegues Montedo	01
25	O novo ensino médio em Santa Catarina: análise empírico-conceitual da implementação da proposta no extremo-sul catarinense	Rafael Rodrigo Mueller	01
26	Participação popular e controle social: uma análise das constituições estaduais dos estados-membros e na lei orgânica do distrito federal, à luz do disposto na constituição da república federativa do Brasil de 1988	Reginaldo De Souza Vieira	01
27	Currículo e produção de subjetividades no campo da profissão docente	Ricardo Luiz de Bittencourt	01
28	Plantas exóticas nos paredões rochosos da serra do rio do rastro, Santa Catarina, Brasil	Robson dos Santos	01
29	Controle de variáveis de ambiente usando redes de sensores sem fio	Rogério Antônio Casagrande	01
30	Análise socioeconômica setorial das mesorregiões do estado de Santa Catarina: efeitos e planos de resiliência durante e no período pós-pandemia covid-19	Sílvio Parodi Oliveira Camilo	01
31	Mortalidade por suicídio em adultos e idosos dos estados da região sul e macrorregião de Santa Catarina: tendência temporal 2010 a 2020	Susana Cararo Confortin	01
32	Avaliação do papel da periodontite apical na fisiopatologia do acidente vascular cerebral isquêmico	Tatiana Barichello	01
33	Potenciais mercados para a expansão das exportações dos produtos industriais de Santa Catarina	Thiago Rocha Fabris	01
34	Saúde mental e violência por parceiro íntimo em gestantes da atenção primária à saúde	Vanessa Iribarrem Avena Miranda	01

Nº	Plano de pesquisa	Docente	Quant. Bolsistas
35	Estudo etnobotânico de espécies vegetais utilizadas em rezas e benzeduras no sul de Santa Catarina, Brasil	Vanilde Citadini Zanette	01
36	A organização do ensino de educação física que promova o desenvolvimento de estudantes e professores	Vidalcir Ortigara	01
37	Gestão de riscos no ambiente de trabalho	Vilson Menegon Brito	01
38	Espaço urbano e envelhecimento: um estudo da literatura acadêmica	Viviane Kraieski de Assunção	01
39	Estudo longitudinal sobre tempo de trabalho nas frentes de serviço no subsolo de mina de carvão e funcionalidade do trabalhador	Williams Cassiano Longen	01
Total			39

Fonte: Diretoria de Pesquisa e Pós-Graduação Stricto Sensu (2024)

Quadro 657 – PIBIC CNPq: planos de pesquisas - Vigência 2023-2024

Nº	Plano de pesquisa	Docente	Quant. Bolsistas
01	Ultrassom pulsado de baixa intensidade transcraniano associado às nanopartículas de ouro em um modelo de doença de Alzheimer	Paulo Cesar Lock Silveira	01
02	Formação do sistema estatal catarinense: trajetória da Scgás (segunda etapa)	Alcides Goularti Filho	01
03	O efeito da suplementação de ácido fólico durante o período gestacional na proteção do desenvolvimento de esquizofrenia na prole na fase adulta	Alexandra Zugno	01
04	Sono e sintomas depressivos das gestantes da atenção primária à saúde de Criciúma-SC	Antônio Augusto Schäfer	01
05	Processos sociais descoloniais e pluralidade normativa: novos saberes instituintes na ressignificação dos direitos humanos desde a América Latina	Antonio Carlos Wolkmer	01
06	Violência autoprovocada e interpessoal entre homens idosos	Cristiane Damiani Tomasi	01
07	Práticas agroecológicas realizadas por mulheres na região da AMREC	Dimas de Oliveira Estevam	01
08	Avaliação do efeito protetivo do exercício físico voluntário na programação fetal de fêmeas tratadas com frutose durante o período pré-gestacional e gestação	Vanessa Moraes de Andrade	01
09	Ceftriaxona nanoencapsulada a base de óleo essencial bergamota como tratamento para a exposição repetida ao etanol: avaliação de padrões neuroquímicos e comportamentais	Eduardo Pacheco Rico	01
10	Estudo da viabilidade celular e cinética de crescimento do lactobacillus brevis e lactobacillus plantarum	Elidio Angioletto	01
11	Efeitos neuroprotetores da liraglutida em camundongos swiss submetidos a um modelo de diabetes tipo 2	Emilio Luiz Streck	01
12	Estudo do efeito de extrato rico em canabidiol sobre a permeabilidade intestinal e suas consequências periféricas pós acidente vascular cerebral isquêmico experimental	Fabricia Petronilho	01
13	Avaliação da inibição do inflamassoma nlrp3 no processo de modulação da inflamação em choque séptico	Felipe Dal Pizzol	01

Nº	Plano de pesquisa	Docente	Quant. Bolsistas
14	Consumo de alimentos ultraprocessados e associação com depressão em gestantes da atenção primária à saúde de Criciúma-SC	Fernanda de Oliveira Meller	01
15	Composição da fauna de ectoparasitos (diptera: streblidae e nycteribiidae) de morcegos em ambiente de mata atlântica conservado, nas encostas da serra geral, no sul de Santa Catarina	Fernando Carvalho	01
16	Avaliação dos efeitos do tratamento com antidepressivo e um modulador do sono em parâmetros comportamentais e neuroquímicos de ratos submetidos a alterações dos ritmos biológicos	Gislaine Zilli Réus	01
17	Repensando as políticas públicas: uma análise dos relatórios das conferências municipais dos direitos da criança e do adolescente dos municípios da região carbonífera, entre os anos 2017 e 2021 - etapa II	Ismael Francisco de Souza	01
18	Analisar os desafios e possibilidades do trabalho em equipe dos diferentes profissionais que compõem as UBS na cidade de Criciúma/SC	Jacks Soratto	01
19	Tecnosolos: solos construídos com resíduos sólidos industriais e agroindustriais	Jairo José Zocche	01
20	Relações étnico-raciais: uma análise da produção de subjetividades à luz da abordagem existencialista sartreana	Janine Moreira	01
21	Efeitos de um peptídeo inibidor de il-1β associado à nanopartícula de ouro na prevenção do dano neurológico após meningite pneumocócica experimental	Jaqueline da Silva Generoso	01
22	Estudo das alterações dos genes relógio cry e per associado a alteração dos ritmos biológicos	João Luciano de Quevedo	01
23	Comparação entre diferentes métodos de exercício físico em crianças e adolescente com asma	Joni Marcio de Farias	01
24	Avaliação da disfagia e cognição em indivíduos com declínio cognitivo leve e doença de alzheimer residentes no município de Criciúma	Josiane Budni	01
25	História dos povos indígenas na região do território geoparque mundial da UNESCO caminhos dos cânions do sul: arqueologia pública e gestão do território no extremo sul catarinense	Juliano Bitencourt Campos	01
26	Intervenções dietéticas e prática de atividade física para a redução de peso em indivíduos com síndrome dos ovários policísticos: revisão sistemática e meta-análise em rede	Maria Inês da Rosa	01
27	Tríade conteúdo-forma-destinatário no trabalho educativo em escolas na região da Amrec	Matheus Bernardo Silva	01
28	Desenvolvimento de peptídeos antigênicos para sorodiagnóstico da dengue	Ricardo Andrez Machado de Ávila	01
29	Avaliação das concentrações séricas e encefálicas de vidro e vitrocerâmico bioativos à base lítio em comparação com o carbonato de lítio	Samira da Silva Vavassori	01
30	O objetivo de desenvolvimento sustentável n. 8: situação atual das iniciativas brasileiras para trabalho decente e crescimento econômico	Yduan de Oliveira May	01
Total			30

Fonte: Diretoria de Pesquisa e Pós-Graduação Stricto Sensu (2024)

Quadro 658 – PIBITI CNPq: planos de pesquisas - Vigência 2023-2024

Nº	Plano de pesquisa	Docente	Quant. Bolsistas
01	As implicações dos sintomas de ansiedade e depressão no trabalho docente do ensino superior	Kristian Madeira	01
02	Análise cinética da redução de aglomerados autorredutores de minério de ferro contendo biocarvões modificados	Eduardo Junca	01
03	Desenvolvimento de filmes multicamadas de polietileno produzidas por laminação a quente	Matheus Vinícius Gregory Zimmermann	01
04	Síntese verde de ferritas superparamagnéticas para aplicação no tratamento do câncer por hipertermia magnética	Sabrina Arcaro	01
05	Otimização da extração de curcumina a partir de extrato de cúrcuma usando coluna cromatográfica	Adriano Michael Bernardin	01
06	Avaliação dos resíduos gerados pela indústria da construção civil subsector edificações (iccse)	Leopoldo Pedro Guimarães Filho	01
07	Desenvolvimento de um peptídeo ligante de pd-l1 e validação in vitro	Alexandre Gonçalves Dal-Bó	01
08	Valorização de resíduos para obtenção de cerâmicos zeolíticos e geopoliméricos	Fabiano Raupp Pereira	01
Total			08

Fonte: Diretoria de Pesquisa e Pós-Graduação Stricto Sensu (2024)

Quadro 659 – PIBIC UNESC: planos de pesquisas – Vigência 2024-2025

Nº	Plano de pesquisa	Docente	Quant. Bolsistas
01	As normativas editadas pelo município de Criciúma referente a políticas de internação involuntária de pessoas em situação de rua e sua (não)conformidade com o conteúdo de direitos humanos.	Aleteia Hummes Thaines	01
02	Educar pela pesquisa e pensamento crítico-decolonial: possibilidades crítico-educativas desde o tempo presente	Alex Sander Da Silva	01
03	Uso da tecnologia assistiva no mercado de trabalho para inclusão de pessoas com deficiência	Aline Eyng Savi	01
04	Práticas de ESG nas cadeias de suprimentos das empresas catarinenses listadas na B3	Almerinda Tereza Bianca Bez Batti Dias	01
05	Análise dos efeitos da COVID-19 nos níveis de caspases e do fator neurotrófico-derivado do cérebro e suas relações com a saúde mental * currículo lattes do orientador (período: 2021-2024)	Amanda Luiz Maciel	01
06	Práticas de sustentabilidade ambiental na cadeia produtiva agroalimentar: revisão de literatura.	Andréia Cittadin	01
07	Análise de determinadas configurações no software CYPECAD em concepções estruturais de concreto armado	Angela Costa Piccini	01
08	Redes sociais: ensino-aprendizagem de português língua estrangeira (PLE)	Angela Cristina Di Palma Back	01
09	Fitoterapia baseada em evidências e experiências segundo os critérios da ANVISA: aplicação aos usos medicinais no projeto fitoterapia racional (2023)	Angela Erna Rossato	01
10	Licenciaturas integradas da UNESC: experiências na formação inicial e seus reflexos na profissão docente.	Aurelia Regina de Souza Honorato	01
11	Entomofauna e potenciais polinizadores do cultivo do morangueiro (Fragaria x Ananassa Duch.) No extremo sul de Santa Catarina, Brasil	Birgit Harter Marques	01

Nº	Plano de pesquisa	Docente	Quant. Bolsistas
12	Transtorno depressivo maior e sua correlação com funcionamento psicossocial, sintomas psiquiátricos e obesidade em indivíduos com diabetes mellitus tipo 2: um estudo transversal	Camila Orlandi Arent Fernandes	01
13	Avaliação do uso da hsp70 e a modulação da inflamação no choque séptico	Carla Sasso Simon	01
14	Memória, saberes e imagens do Rio Araranguá em fontes documentais e relatos de moradores das comunidades de Barranca, Hercílio Luz (Canjica) e Ilhas (Araranguá, SC, Brasil, 1880-1980)	Carlos Renato Carola	01
15	Mudanças climáticas e segurança hídrica: avaliação de impactos e vulnerabilidade climática na gestão de bacias hidrográficas	Carlyle Torres Bezerra De Menezes	01
16	Reflexões sobre o ensino da leitura no projeto rede de leituras, no contraturno escolar	Cibele Beirith Figueiredo Freitas	01
17	Avaliação do sistema glinfático em um modelo animal de autismo tratado com aripiprazol	Cinara Ludvig Gonçalves	01
18	Protocolo de identificação de paciente em unidade de pronto atendimento: mudança de práticas para um cuidado seguro	Cristiane Damiani Tomasi	01
19	Direitos da natureza e a ecologização do direito ambiental – etapa III	Daniel Ribeiro Préve	01
20	Uso de soluções de ressuscitação volêmica com aditivos iônicos redutores de oxigênio na modulação do processo inflamatório no choque séptico	Diogo Dominguni	01
21	Riscos em relacionamentos interorganizacionais e mecanismos de mitigação em empresas catarinenses listadas na B3.	Eduardo Tramontin Castanha	01
22	Comportamento de alvenaria de tijolos de solo-cimento após exposição à altas temperaturas	Elaine Guglielmi Pavei Antunes	01
23	Avaliação imunogênica de peptídeos mimetizante de epítomos das principais toxinas do veneno da serpente crotalus durissus terfficus	Emanuel de Souza	01
24	Estratégias de leitura em literatura	Fernanda Cizescki	01
25	Ações afirmativas nos cursos de graduação e na pós-graduação da Unesc: construção de indicadores sobre as políticas de acesso e permanência de discentes	Fernanda da Silva Lima	01
26	Sazonalidade da frugivoria em morcegos (chiroptera: phyllostomidae) em um ambiente preservado de mata atlântica no sul do Brasil	Fernando Carvalho	01
27	Efeitos de produtos à base de cannabis associados ao exercício terapêutico nos sintomas da doença de parkinson	Flavia Karine Rigo	01
28	Avaliação da qualidade de vida e fatores associados, em idosos longevos de dois municípios da região sul do Brasil: um estudo de coorte retrospectivo	Gabriela Serafim Keller	01
29	Acurácia da hipermetilação do znf582 e do pax1 como biomarcadores para o diagnóstico de câncer	Gabriele da Silveira Prestes	01
30	Rede cooperativa estadual de pesquisa em resíduos sólidos: diagnóstico, proposições e cenários para revisão do plano estadual de resíduos sólidos – pers/SC.	Geraldo Milioli	01
31	Violência de gênero e intersecções em uma perspectiva psicanalítica: um estudo de revisão bibliográfica (2010-2024)	Giovana Ilka Jacinto Salvaro	01
32	Vozes da África: os sons e as cores da literatura ganesa II	Gladir da Silva Cabral	01

Nº	Plano de pesquisa	Docente	Quant. Bolsistas
33	Gênero, sexualidade e educação: da identidade que nos conforma à diferença que nos afronta	Gregory da Silva Balthazar	01
34	Espécies vegetais endêmicas dos paredões rochosos dos aparados da serra geral, sul do Brasil	Guilherme Alves Elias	01
35	Desenvolvimento de um aplicativo para acompanhamento de pacientes em saúde mental	Gustavo Bisognin	01
36	Desenvolvimento in silico e validação in vitro do peptídeo mimetizante do fator de crescimento fibroblástico (FGF)	Hugo Galvane Zape- lini	01
37	Mapeamento dos conselhos tutelares dos municípios da região carbonífera	Ismael Francisco de Souza	01
38	A construção do estigma HIV/AIDS na mídia catarinense: crianças e mulheres nas páginas dos jornais (1990-2000) - fase II	Ismael Gonçalves Alves	01
39	Reformas de política criminal entre 2002-2022: aspectos da mudança de política de enfrentamento ao fenômeno criminal	Jackson da Silva Leal	01
40	Monitoramento de tecnossolos construídos com cinzas da combustão de rejeitos do carvão em leito fluidizado	Jairo José Zocche	01
41	A biblioterapia na prática da psicanálise existencial	Janine Moreira	01
42	Avaliação do perfil neuroinflamatório e cognitivo em modelo pré-clínico de meningite neonatal: uma abordagem direcionada à via natural da infecção humana	Jaqueline da Silva Generoso	01
43	Perfil lipídico e aspectos psicossociais no transtorno depressivo maior: um estudo transversal	João Luciano de Quevedo	01
44	Índice Brasil de inovação e desenvolvimento (IBID)	Júlio Cesar de Farias Zilli	01
45	O envolvimento do metabolismo da glicose no desenvolvimento da esquizofrenia: análise pré-clínica.	Lara Canever	01
46	Comparação de diferentes protocolos de exercícios físicos sobre os parâmetros cardiovasculares, funcionais e qualidade de vida em adultos com hipertensão arterial	Leandro de Oliveira Carpes	01
47	Estratégias de redução da sífilis em santa catarina e a prevenção através do pré-natal	Lisiane Tuon Generoso	01
48	Os desafios do ensino-aprendizagem a distância em disciplinas que envolvem cálculos nos cursos de ciências sociais aplicadas	Lucas Fabricio de Souza Firmino	01
49	Treinamento físico combinado para saúde mental e eficiência muscular: respostas em idosos com multimorbidade	Luciano Acordi	01
50	Realidade mista aplicada a saúde	Luciano Antunes	01
51	Poéticas políticas entre bertolt brecht e walter benjamin	Luiz Gustavo Bieberbach Engroff	01
52	Composição da fauna de ectoparasitos associados a morcegos em paleotocas do geoparque caminhos dos canions do sul	Mainara Figueiredo Cascaes	01
53	Políticas públicas, gestão social e desenvolvimento local: uma análise dos impactos do efeito-território sobre a desigualdade socioespacial do município de Criciúma – Santa Catarina	Marcelo Nogueira de Souza	01
54	Monitoramento do serviço de teleconsultoria assíncrona ofertado pelos municípios em parceria com o núcleo de telessaúde da UFSC	Marcos Aurélio Maeyama	01
55	Qualidade de vida em indivíduos com HIV transmitido verticalmente: revisão sistemática	Maria Inês da Rosa	01
56	O uso da inteligência artificial na produção de material didático	Mariesa Toldo	01

Nº	Plano de pesquisa	Docente	Quant. Bolsistas
57	Análise da eficácia antitumoral de extratos de óleo de cannabis full spectrum e broad spectrum em nanopartículas de ouro: estudo em linhagens celulares de melanoma b16f10 e câncer de mama 4t1	Marilia Schutz Borges	01
58	Especificidades sobre a materialização da tríade conteúdo-forma-destinatário no trabalho educativo de professores da educação básica	Matheus Bernardo Silva	01
59	Simulação da operação de secagem de barbotinas cerâmicas utilizando o software Aspen Plus.	Maykon Cargnin	01
60	Circular bioeconomy: uma revisão sistemática	Melissa Watanabe	01
61	Redes neurais convolucionais aplicada ao reconhecimento de imagens	Merisandra Côrtes De Mattos Garcia	01
62	Curricularização da extensão na EAD nas ciências sociais aplicadas	Michele Domingos Schneider	01
63	Seguindo Clio: pesquisa e divulgação histórica	Michele Gonçalves Cardoso	01
64	A contabilidade ambiental a luz das novas diretrizes curriculares nacionais do curso de graduação em ciências contábeis: um estudo da percepção dos discentes	Milla Lucia Ferreira Guimarães	01
65	A aplicação do protocolo para julgamento com perspectiva de gênero nos tribunais de justiça do sul do Brasil: impactos nas decisões no âmbito penal.	Mônica Ovinski de Camargo Cortina	01
66	Bioatividade e citotoxicidade de vitrocerâmico do sistema Izsá	Oscar Rubem Klegues Montedo	01
67	Programa de promoção da saúde para idosos	Priscila Custodio Martins	01
68	O novo ensino médio em Santa Catarina: análise empírico-conceitual da implementação da proposta no extremo-sul catarinense	Rafael Rodrigo Mueller	01
69	Participação popular e controle social: uma análise das leis orgânicas municipais dos municípios sedes das microrregiões de Santa Catarina, à luz do disposto na constituição da república federativa do Brasil de 1988.	Reginaldo de Souza Vieira	01
70	Avaliação in vitro da relação entre a na ⁺ k ⁺ atpase e a proteína quinase c: implicações para o transtorno bipolar	Renan Antônio Cettera	01
71	Práticas da curricularização da extensão na Unesc	Ricardo Pieri	01
72	Programa de orientação de formação de atletas a longo prazo.	Ricardo Teixeira Quiñaud	01
73	Estudo dos componentes específicos língua portuguesa e língua inglesa na BNCC	Richarles Souza de Carvalho	01
74	Potencial não madeireiro da vegetação nativa da área de proteção ambiental (APA) morro albino e estevão, sul de Santa Catarina, Brasil	Robson dos Santos	01
75	Interações entre mamíferos marinhos e lixo marinho na costa sul e sudeste do Brasil	Rodrigo Machado	01
76	Membranas eletrofiadas com colágeno de pele de tilápia e nanopartículas de prata na resposta regenerativa em modelo de obesidade	Rubya Pereira Zaccaron	01
77	Associação entre uso de drogas alguma vez na vida e saúde mental em adolescentes	Susana Cararo Confortin	01
78	Estilo de vida de mulheres com síndrome dos ovários policísticos: um estudo caso-controle	Tamy Colonetti	01
79	Para onde exportar? Uma análise multinível e dinâmica das possibilidades de expansão das exportações	Thiago Rocha Fabris	01
80	Avaliação da função sexual durante o uso de inibidores de serotonina em adultos: revisão sistemática	Valdemira Santina Dagostin	01

Nº	Plano de pesquisa	Docente	Quant. Bolsistas
81	Plantas medicinais utilizadas por agentes populares de cura no município criciúma, Santa Catarina, Brasil	Vanilde Citadini Zanette	01
82	Interfaces entre envelhecimento e espaço urbano: uma análise da literatura acadêmica da área de ciências humanas	Viviane Kraieski de Assunção	01
83	Aprendizagem baseada em competências: um estudo bibliométrico	Volmar Madeira	01
Total			83

Fonte: Diretoria de Pesquisa e Pós-Graduação Stricto Sensu (2024)

Quadro 660 – PIBIC CNPq: planos de pesquisas - Vigência 2024-2025

Nº	Plano de pesquisa	Docente	Quant. Bolsistas
01	Formação do sistema estatal catarinense: trajetória da CODESC (1ª Etapa)	Alcides Goularti Filho	01
02	O efeito da suplementação de ácido fólico durante o período gestacional em modelo de dois hits de esquizofrenia em ratos.	Alexandra Ioppi Zugno	01
03	Uso de cigarro eletrônico entre os estudantes universitários	Antonio Augusto Schaffer	01
04	Efeitos da paroxetina na função cardiovascular em pacientes sépticos: ensaio clínico randomizado	Cristiane Ritter	01
05	Avaliação do potencial efeito protetor do ácido gálico para o tratamento da síndrome alcoólica fetal no desenvolvimento de peixe-zebra	Eduardo Pacheco Rico	01
06	Efeitos agudos e tardios da administração intracerebroventricular do ácido cetioisocaproico em ratos jovens sobre reatividade de astrócitos, microglia e neurônios, e estrutura da mielina.	Emilio Luiz Streck	01
07	Efeitos do pré-condicionamento imunológico infantil induzido por lipopolissacarídeo em parâmetros inflamatórios de um modelo animal de acidente vascular cerebral isquêmico	Fabírcia Cardoso Petronilho	01
08	Papel das microvesículas derivadas do SNC no desenvolvimento de inflamação sistêmica e disfunção orgânica	Felipe Dal Pizzol	01
09	Qualidade de vida de gestantes da atenção primária à saúde de Criciúma-SC	Fernanda De Oliveira Meller	01
10	Salvaguardando memórias docentes: a preservação das experiências e saberes na educação	Giani Rabelo	01
11	Efeitos da combinação da privação de sono e modelo de doença de parkinson em parâmetros comportamentais e neuroquímicos de ratos	Gislaine Zilli Réus	01
12	Influência das condições de vida de gestantes sobre a saúde dos filhos	Isabel Oliveira Bierhals	01
13	Motivação no trabalho de profissionais da estratégia saúde da família de municípios selecionados do estado de Santa Catarina	Jacks Soratto	01
14	Capital psicológico e a orientação empreendedora nas famílias empresárias	Jaime Dagostim Picolo	01
15	Avaliação de diferentes protocolos de exercícios físicos sobre os parâmetros fisiológicos, metabólicos e funcionais em adultos com obesidade	Joni Marcio De Farias	01
16	Avaliação da microbiota, inflamação e sinalização do eixo intestino-cérebro como fator de risco para a doença de Alzheimer	Josiane Budni	01

Nº	Plano de pesquisa	Docente	Quant. Bolsistas
17	História dos povos indígenas na região do território geoparque mundial da Unesco caminhos dos cânions do sul: arqueologia pública e gestão do território no extremo sul catarinense.	Juliano Bitencourt Campos	01
18	Investigação da prevalência de transtorno de ansiedade e sua associação com o funcionamento psicossocial e sintomas psiquiátricos em indivíduos com diabetes mellitus tipo 2	Luciane Bisognin Ceretta	01
19	As ondas renovatórias do acesso à justiça	Mauricio Da Cunha Savino Filo	01
20	Percepção dos usuários de cannabis sp. No combate aos sintomas da fibromialgia	Patrícia De Aguiar Amaral	01
21	Eficácia de diferentes frequências de exercício moderado em esteira no tratamento de um modelo químico de osteoartrite em ratos wistar	Paulo Cesar Lock Silveira	01
22	Desenvolvimento de sorodiagnóstico para dengue a partir de epítopos da proteína do denv	Ricardo Andrez Machado de Avila	01
23	Interação entre na+k+atpase e proteína quinase c em um modelo animal de transtorno bipolar	Samira da Silva Vavassori	01
24	Ativos de conhecimento na internacionalização abrangente: um estudo comparativo entre universidades comunitárias catarinenses	Thiago Henrique Almino Francisco	01
25	Associação entre imagem corporal e saúde mental de adolescentes escolares.	Vanessa Iribarrem Avena Miranda	01
26	Influência das pitayas branca (hylocereus undatus) e vermelha (hylocereus polyrhizus), fontes de betanina, sobre a genotoxicidade induzida por agente alquilante em camundongos	Vanessa Moraes de Andrade	01
27	A organização do ensino de educação física que promova o desenvolvimento de estudantes e professores	Vidalcir Ortigara	01
28	Estudo longitudinal sobre tempo de trabalho nas frentes de serviço no subsolo de mina de carvão e funcionalidade do trabalhador	Willians Cassiano Longen	01
29	O objetivo de desenvolvimento sustentável n. 8: balanço das alterações legislativas brasileiras para seu cumprimento dos últimos cinco anos	Yduan de Oliveira May	01
30	Percepção dos usuários de cannabis sp no combate aos sintomas da fibromialgia	Patrícia de Aguiar Amaral	01
Total			30

Fonte: Diretoria de Pesquisa e Pós-Graduação Stricto Sensu (2024)

Quadro 661 – PIBITI CNPq: planos de pesquisas - Vigência 2024-2025

Nº	Plano de pesquisa	Docente	Quant. Bolsistas
01	Otimização da extração de curcumina a partir de extrato de cúrcuma usando coluna cromatográfica	Adriano Michael Bernardin	01
02	Desenvolvimento de moléculas peptídicas ligantes de vegf e análise em cultura de células	Alexandre Gonçalves Dal Bo	01
03	Efeito da desmineralização química sobre as propriedades químicas e físicas de biocarvões visando aplicações siderúrgicas	Eduardo Junca	01
04	Síntese aplicação de zeólitas para obtenção de materiais antimicrobianos	Elidio Angioletto	01
05	Valorização de resíduos industriais para concepção de cerâmicos geopoliméricos funcionais	Fabiano Raupp Pereira	01

Nº	Plano de pesquisa	Docente	Quant. Bolsistas
06	Contribuições da inteligência artificial para a análise estatística	Kristian Madeira	01
07	Gestão eficaz: estratégias para garantir a segurança e conformidade no ambiente de trabalho	Leopoldo Pedro Guimarães Filho	01
08	Compostos de PVC plastisol reforçados com nanocelulose	Matheus Vinicius Gregory Zimmermann	01
09	Análise da presença de partículas suspensas na qualidade do ar urbano em zonas metropolitanas	Michael Peterson	01
10	Prevenção de acidentes de trabalho em ambientes confinados com uso de redes de sensores sem fio	Rogério Antônio Casagrande	01
11	Síntese verde de ferritas superparamagnéticas para aplicação no tratamento do câncer por hipertermia magnética	Sabrina Arcaro	01
12	Obtenção de um cimento endodôntico reparador à base de silicato tricálcico e pentóxido de nióbio: estudo das propriedades físico-químicas e biocompatibilidade.	Tiago Bender Wermuth	01
13	Impacto do tratamento de não conformidades no desempenho organizacional.	Vilson Menegon Bristot	01
Total			13

Fonte: Diretoria de Pesquisa e Pós-Graduação Stricto Sensu (2024)

5.1.2.6 Programa Institucional de Bolsas de Iniciação Científica Júnior – PIBIC/JUNIOR

Este programa destina bolsas de iniciação científica para estudantes do Ensino Médio e tem como objetivo desenvolver habilidades e competências necessárias à pesquisa científica, integrando o estudante do Ensino Médio ao ambiente universitário. Em 2023 foram 6 projetos aprovados, com envolvimento de 6 professores e 12 alunos do Ensino Médio.

Quadro 662 – PIBIC Júnior: planos de pesquisas – Vigência 2023 -2024

Nº	Plano de pesquisa	Docente	Quant. Bolsistas
01	Atenção à Saúde e Epidemiologia	Fernanda de Oliveira Meller	02
02	Gestão e Estratégia em Negócios Internacionais – GENINT	Júlio Cesar Farias Zilli	03
03	Grupo de Pesquisa em Inteligência Artificial Aplicada	Merisandra Côrtes de Mattos	02
04	Grupo de Pesquisa em Métodos Quantitativos Aplicados – GPMEQ	Kristian Madeira	02
05	História e Memória da Educação	Giani Rabelo	01
06	Núcleo Interdisciplinar de Estudos de Gênero	Ismael Gonçalves Alves	02
Total	06	06	12

Fonte: Diretoria de Pesquisa e Pós-Graduação Stricto Sensu (2024)

Já em 2024 foram aprovados 9 projetos, com envolvimento de 9 professores e 14 alunos do ensino médio.

Quadro 663 – PIBIC Júnior: planos de pesquisas – Vigência 2024 -2025

Nº	Plano de pesquisa	Docente	Quant. Bolsistas
01	Atenção à saúde e epidemiologia	Fernanda de Oliveira Meller	02
02	Melhores práticas na gestão de pessoas e seu impacto no clima organizacional: um estudo em empresas exportadoras do sul de Santa Catarina	Julio Cesar Farias Zilli	02
03	Grupo de Pesquisa em Métodos Quantitativos Aplicados (GPMEQ)	Kristian Madeira	03
04	Laboratório de Metalurgia e Tratamento de Resíduos Industriais - LAMETRI	Eduardo Juncá	01
05	Littera	Angela Cristina Di Palma Back	01
06	NUPEC - núcleo de pesquisa em direitos humanos e cidadania	Debora Ferrazzo	01
07	Núcleos de Estudos Em Engenharia de Produção	Leopoldo Pedro Guimarães Filho	01
08	Proteção e Reparo Tecidual	Paulo Cesar Lock Silveira	01
09	Doenças neurodegenerativas	Josiani Budni	02
Total	09	09	14

Fonte: Diretoria de Pesquisa e Pós-Graduação Stricto Sensu (2024)

5.1.2.7 Programa Institucional de Bolsas de Iniciação Científica – PIBIC MINTER

Vinculado ao Programa de Pós-Graduação em Ciências da Saúde foram aprovados 17 projetos, sendo assim, com envolvimento de 17 professores e 17 bolsistas.

Quadro 664 – PIBIC Minter: projetos

Nº	Projeto	Docente	Quant. Bolsistas
01	Efeitos comportamentais e moleculares da exposição ao álcool no segundo trimestre de gestação em ratas <i>Wistar</i> e a sua prole e a relação com a esquizofrenia	Alexandra Ioppi Zugno	01
02	Efeito do uso de N-acetilcisteína intranasal em um modelo experimental de transtorno do espectro autista	Cinara Ludvig Gonçalves	01
03	Efeitos da minociclina na incidência de delirium em pacientes criticamente enfermos	Cristiane Ritter	01
04	Avaliação dos efeitos neuroquímicos e comportamentais do ácido gálico em modelo de auto-administração de álcool e de sacarose em ratos	Eduardo Pacheco Rico	01
05	Efeitos da vitamina D sob comportamento, na inflamação, metabolismo e estresse oxidativo na doença da urina do xarope do bordo em um modelo animal	Emilio Luiz Streck	01
06	Estudo o impacto da infecção pós-acidente vascular cerebral isquêmico sobre o comprometimento neurológico utilizando um modelo pré-clínico	Fabricia Cardoso Petronilho	01
07	Estratégia Neuroprotetora da miociclina em um modelo experimental de Doença Urina do Xarope do Bordo.	Felipe Dal Pizzol	01

Nº	Projeto	Docente	Quant. Bolsistas
08	Investigação dos impactos da COVID-19 na saúde mental: um estudo de coorte	Gislaine Zilli Réus	01
09	Avaliação dos mecanismos de disfunção cognitiva associados ao sistema glnfático em modelo experimental de meningite pneumocócica ou de sepse	Jaqueline da Silva Generoso	01
10	O comportamento do tipo depressivo é acompanhado por neuroinflamação em um modelo animal de transtorno bipolar induzido por ouabaína	João Luciano de Quevedo	01
11	Efeito da administração a longo prazo de ivermectina e cloroquina na memória espacial de ratos wistar	Josiane Budni	01
12	Efeito da metformina nos níveis de hormônio antimulheriano em mulheres com síndrome de ovários policísticos: revisão sistemática e meta-análise	Maria Ines da Rosa	01
13	Efeitos do exercício físico de baixa intensidade em um modelo mecânico de osteoartrite em ratos wistar	Paulo Cesar Lock Silveira	01
14	Caracterização Bioquímica de células normais e tumores	Ricardo Andrez Machado de Ávila	01
15	Efeitos do ácido fólico sobre o comportamento estresse oxidativo de ratos submetidos ao modelo animal de mania induzido por ouabaína	Samira da Silva Valvassori	01
16	Avaliação da neuroinflamação e de parâmetros comportamentais em modelo de lesão periapical com Porphyromonas gingivalis e Enterococcus faecium em rato Wistar adultos	Tatiana Barichello	01
17	Avaliação da programação fetal através do consumo de maltodextrina e sacarose em camundongos fêmeas tratadas durante a gravidez e lactação	Vanessa Moraes de Andrade	01
Total	17	17	17

Fonte: Diretoria de Pesquisa e Pós-Graduação Stricto Sensu (2024)

1.1.1.9 Programa Institucional de Bolsas de Iniciação Científica – PIBIC DINTER

Também vinculado ao Programa de Pós-Graduação em Ciências da Saúde foram aprovados 14 projetos, sendo assim, com envolvimento de 14 professores e 14 bolsistas.

Quadro 665 – PIBIC Dinter: projetos

Nº	Projeto	Docente	Quant. De bolsistas
01	Avaliação de alterações intestinais em um modelo animal da doença da Urina do Xarope do Bordo	Emilio Luiz Streck	01
02	Análise de marcadores inflamatórios em indivíduos positivos para covid-19	Gislaine Zilli Réus	01
03	Análises bioquímicas e imunológicas de novas moléculas no tratamento células tumorais	Ricardo Andrez Machado De Ávila	01
04	Avaliação da neuroinflamação e de parâmetros comportamentais em modelo de lesão periapical com porphyromonas gingivalis e enterococcus faecium em rato wistar adultos.	Tatiana Barichello	01

Nº	Projeto	Docente	Quant. De bolsistas
05	Avaliação do efeito combinado do uso de vitamina D na gestação e do ômega 3 na prole em um modelo experimental de transtorno do espectro autista	Cinara Ludvig Gonçalves	01
06	Avaliação dos efeitos comportamentais e neuroquímicos do tratamento com ayahuasca em ratos submetidos a um modelo animal de dependência alcoólica e depressão	Eduardo Pacheco Rico	01
07	Avaliação dos efeitos genéticos e bioquímicos do consumo de frutose sobre a prole de camundongos swiss tratados durante gravidez e lactação	Vanessa Moraes De Andrade	01
08	Avaliação dos Traumas na Infância e Alterações Epigenéticas em Pacientes com Transtorno Bipolar	Samira Da Silva Valvassori	01
09	Efeitos da fotobiomodulação associado ao ah incorporado a nanopartícula de lipídica no processo de reparo tecidual de lesão epitelial por pressão	Paulo César Lock Silveira	01
10	Efeitos do Tratamento com Minociclina em Modelo Animal de Delirium	Felipe Dal Pizzol	01
11	Eficácia de shampoo a base de probióticos no tratamento da caspa: ensaio clínico randomizado	Cristiane Ritter	01
12	Investigação da expressão de bdnf, trkb e creb após tratamento com antidepressivos em ratos submetidos a privação materna	João Luciano De Quevedo	01
13	Sinalização do eixo intestino-cérebro em indivíduos com declínio cognitivo leve e doença de Alzheimer - residentes no sul do Brasil	Josiane Budni	01
14	Uso de metformina na síndrome do ovário polístico: overview de revisões sistemáticas	Maria Inês Da Rosa	01
Total	14	14	14

Fonte: Diretoria de Pesquisa e Pós-Graduação Stricto Sensu (2024)

5.1.2.8 Projeto Valorização do Carvão Mineral

O projeto Valorização do Carvão Mineral é um projeto institucional da UNESC, Universidade do Extremo Sul catarinense, com apoio da FAPESC, Fundação e Amparo à Pesquisa e Inovação do Estado de Santa Catarina, para estudo dos impactos gerados pela exploração do carvão mineral na região de Criciúma. Em 2023 foram desenvolvidos 2 projetos, com envolvimento de 13 bolsistas (7 de graduação, 6 de Ensino Médio).

Quadro 666 – Carvão Mineral em 2024

Nº	Projeto	Docente	Quant. de bolsistas
01	Desenvolvimento de rota de tratamento integrado de rejeitos da mineração de carvão	Elídio Angioletto	05
02	Degradação fotocatalítica de corantes orgânicos da indústria têxtil usando como fotocatalisador pirita beneficiada a partir de rejeitos de carvão	Adriano Michael Bernardin	08
Total	02	02	13

Fonte: Diretoria de Pesquisa e Pós-Graduação Stricto Sensu (2024)

5.1.3 Comitê de Ética

A seguir, são apresentadas as atividades desenvolvidas pelo Comitê de Ética em Pesquisa – CEP e pela Comissão de Ética no Uso de Animais – CEUA durante o primeiro e o segundo semestre de 2024.

Quadro 667 – CEP e CEUA: Composição da equipe

Equipe	Comitê de Ética em Pesquisa – CEP	Comissão de Ética no Uso de Animais – CEUA
Coordenador	Marco Antônio da Silva	Josiane Budni
Coordenador Adjunto	Patrícia Duarte Simões Pires	Eduardo Pacheco Rico
Secretária	Andreia Souza Lemos	Andreia Souza Lemos
Membros Titulares UNESC	24	10
Membros Suplentes UNESC	-	09
Membros Titulares Externos	-	01
Membros Suplentes Externos	07	01

Fonte: CEP e CEUA (2024)

Quadro 668 – CEP e CEUA: Projetos avaliados

Projetos	Comitê de Ética em Pesquisa – CEP	Comissão de Ética no Uso de Animais – CEUA
Aprovados	419	128
Pendentes	136	0
Reprovados	01	66
Total	556	194

Fonte: CEP e CEUA (2024)

Quadro 669 – CEP e CEUA: Reuniões realizadas

Reuniões	Comitê de Ética em Pesquisa – CEP	Comissão de Ética no Uso de Animais – CEUA
Ordinárias	11	20
Extraordinárias	02	-
Total de Reuniões	13	20

Fonte: CEP e CEUA (2024)

Quadro 670 – CEP e CEUA: Cursos e treinamentos ofertados

Curso	Período	Local	Organização	C.H.	Nº de participantes
Curso on-line de manipulação e cuidados com animais lab. - CEUA - Manip. e cuidados com animais de laboratório	De 13/12/23 a 12/12/24	On-line	CEUA	30h	158
XV Semana de Ciência e Tecnologia – Minicurso de Manipulação e Administração de substância em ratos e camundongos	17/10/24	Biotério	CEUA	2h	10
Programa de Formação Permanente de Docentes – CEP UNESC: Cuidados na construção e submissão de projetos de pesquisa envolvendo seres humanos	15/02/24	Bloco XXI-B	CEP	3h	20

Curso	Período	Local	Organização	C.H.	Nº de participantes
Projetos de pesquisa envolvendo seres humanos – critérios éticos e função do CEP UNESC	10/03/24	Bloco XXI-B	CEP	3h	25
Projetos de pesquisa envolvendo seres humanos – critérios éticos e função do CEP UNESC	23/03/24	Bloco XXI-B	CEP	3h	25
Projetos de pesquisa envolvendo seres humanos – critérios éticos e função do CEP UNESC – para acadêmicos do curso de Medicina UNESC	17 e 18/04/24	Bloco XXI-B	CEP	3h	25
Capacitação sobre a submissão de projetos na Plataforma Brasil	13/05/24	Bloco XXI-B	CEP	3h	30
Formação continuada para professores Turma I	15/07/24	Bloco XXI-B	CEP	3h	25
Formação continuada para professores Turma II	19/07/24	Bloco XXI-B	CEP	3h	18
Formação continuada para professores alunos da Biomedicina Turma I	28/08/24	Bloco R1	CEP	2h	25
Formação continuada para alunos da Biomedicina Turma II	18/09/24	Bloco R1	CEP	2h	25
XV Semana de Ciência e Tecnologia – “Como funciona o Comitê de Ética e Pesquisa da Unesc	16/10/24	Bloco XXI-B	CEP	3h	54
XV Semana de Ciência e Tecnologia – “Comitê de Ética da Unesc e a Plataforma Brasil: como submeter projetos”	17/10/24	Bloco XXI-B	CEP	3h	25
Total: 13				63h	465

Fonte: CEP e CEUA (2024)

Quadro 671 – CEP e CEUA: Cursos e treinamentos realizados

Curso	Período	Local	Organização	C.H.	Participante
Rodas de Conversa - Diretrizes da Graduação Multi (professores de 1ª a 5ª fase)	15/02/24	Unesc	CEP	3h	01
Minicurso - Comitê de Ética e a Plataforma Brasil: como submeter projetos	19/07/24	Unesc	CEP	3h	02
2º Fórum dos Comitês de Ética em Pesquisa com Seres Humanos do Nordeste	17/09/24	On-line	CEP	5h	03
Oficina/Workshop - Noções de Atendimento Sobre o Suporte Básico de Vida	25/09/24	Unesc	CEP	1h	01
5º SIEPS – Simpósio Internacional de Ensino e Pesquisa em Saúde e 4º Workshop Café Virtual dos Comitês de Ética em Pesquisa	De 26/09/24 a 28/09/24	On-line	CEP	60h	01
Treinamento Regional do Sistema CEP/Conep	De 04/12/24 e 05/12/24	Porto Alegre/RS	CEP	16h	01
Total de Treinamentos: 09				101h	09

Fonte: CEP e CEUA (2024)

Além das atividades citadas, ambos os comitês prestam atendimento presencial, por e-mail, *Whatsapp*, Instagram e telefone auxiliando acadêmicos e professores durante a submissão dos projetos para avaliação, bem como, orientando-os sobre os preceitos éticos das pesquisas.

5.2 DIRETORIA DE EXTENSÃO, CULTURA E AÇÕES COMUNITÁRIAS – DIREXT

Quadro 672 – Dados da Diretoria de Extensão, Cultura e Ações Comunitárias

Diretoria de Extensão, Cultura e Ações Comunitárias	
Pró-Reitoria	Propiex
Diretora	Fernanda Guglielmi Faustini Sônego (Portaria n.51/2022/Reitoria) até 31/10/2024
Diretora	Sheila Martignago Saleh (Portaria n.51/2024/Reitoria) a partir de 11/11/2024

Fonte: DIREXT (2024)

Conforme consta na Política de Extensão da Unesc, aprovada pela resolução n. 16/2024/CONSU, a extensão é o meio que possibilita a inserção social, constituindo-se fator de integração entre o ensino e a pesquisa, garantindo a articulação da Universidade com a Sociedade. A extensão universitária constitui-se num eixo transversal para as atividades acadêmicas de ensino e de pesquisa articulando teoria e prática, promovendo a integração entre a universidade e a sociedade e legitimando o projeto pedagógico da universidade como geradora e sistematizadora de conhecimento (SÍVERES, 2013).

Quadro 673 – DIREXT: Convênios e contratos

Instituição	Serviços/Setores Envolvidos	Assunto	Data de Assinatura
Jonas Esteves de Bem	DIREXT / Projeto de Extensão	Palestra intitulada "Sala de Aula - Sala de Exposição: Arte Contemporânea como Espaço de Formação - 2ª edição",	30/04/24
Rhaisa Muniz	DIREXT / Projeto de Extensão	Oficina para o projeto de extensão "Dr. Sorriso: O Acolhimento por Meio da Arte da Palhaçaria".	De 08/05/24 a 25/05/24
Hilda Karolini Maziero	DIREXT / Projeto de Extensão	Oficina de pigmentos naturais no projeto de extensão Sala de aula/Sala de exposição: Arte contemporânea como espaço de formação – 2ª edição.	14/08/24
Victoria de Souza João	DIREXT / Projeto de Extensão	Oficina para o projeto de extensão "Dr. Sorriso: O Acolhimento por Meio da Arte da Palhaçaria".	De 20/08/24 a 31/08/24
Simone Milak Natal	DIREXT / Projeto de Extensão	Oficinas de Cerâmica e queima de peças no projeto de extensão Sala de aula/Sala de exposição: Arte contemporânea como espaço de formação – 2ª edição.	De 14/08/24 a 11/09/24



Instituição	Serviços/Setores Envolvidos	Assunto	Data de Assinatura
Claudio Moreira	DIREXT / Projeto de Extensão	Oficina de Vídeo no projeto de extensão Sala de aula/Sala de exposição: Arte contemporânea como espaço de formação – 2ª edição.	De 28/10/24 a 01/11/24
FWM Consultoria Educacional Ltda	DIREXT / Projeto de Extensão	Assessoria e 02 oficinas de formação continuada de professores, no projeto de extensão O Tempo Urge: Formação docente e as possíveis relações entre arte contemporânea e a sustentabilidade do ambiente de vida.	De 03/10/24 a 31/10/24
Cristina Kenne de Paula	DIREXT / Projeto de Extensão	Oficina "A", para formação continuada de professores, no projeto de extensão O Tempo Urge: Formação docente e as possíveis relações entre arte contemporânea e a sustentabilidade do ambiente de vida.	08/10/24
Simone Milak Natal	DIREXT / Projeto de Extensão	Oficina "Imprimindo olhares sobre as paisagens", para formação continuada de professores, no projeto de extensão O Tempo Urge: Formação docente e as possíveis relações entre arte contemporânea e a sustentabilidade do ambiente de vida.	19/10/24
Fábio Paulo Matias (Projeto Grupo Instrumental UNESCO)	Setor de Arte e Cultura e DIREXT	Contrato de prestação de serviços	19/12/24

Fonte: DIREXT (2024)

Quadro 674 – DIREXT: Ações Comunitárias realizadas

Atividade	Data/Período	Local	Organização	Cursos Envolvidos	C.H	Participantes	Beneficiados	Link
Verão Massa UNESCO	De 06/01/24 a 27/01/24	Balneário Rincão	DIREXT	Diretoria de Extensão e Setor de Esportes	32h	26	951	Link
16º Passeio Ciclístico da Integração	03/02/24	Balneário Rincão	DIREXT	Diretoria de Extensão	3h	10	212	Link
Show Com Carol Vilaça no Container Food Park Balneário Rincão	01/02/24	Balneário Rincão	DIREXT	Diretoria de Extensão	2h	9	367	Link
II Desafio Unesc de Beach Tennis	De 03/02/24 a 04/02/24	Balneário Rincão	DIREXT	Diretoria de Extensão e Setor de Esportes	24h	58	454	Link
Correio de Mulher Para Mulher	08/03/24	UNESCO	DIREXT	DDH	4h	5	80	Link
Roda de Conversa - Documentário Carne	08/03/24	UNESCO	DIREXT	Secretaria de Diversidade	3h	5	15	Link
Difusão Científica de Produções Literárias de Autoras Negras e Indígenas	08/03/24	Hall Reitoria, UNESCO	DIREXT	NEABI	3h	5	22	Link



Atividade	Data/ Período	Local	Organi- zação	Cursos En- volvidos	C.H	Partici- pantes	Benefi- ciados	Link
Spa Day	08/03/24	Laborató- rio de Es- tética Fa- cial, UNESC	DIREXT	Curso de Estética e Cosmética	4h	4	43	Link
Aferição dos Sinais Vitais. Distribuição de Materiais Informativos. Orientações Sobre Saúde da Mulher	08/03/24	Clínica Es- cola de En- ferma- gem, UNESC	DIREXT	Enferma- gem	4h	5	33	Link
Dinâmica com Plantas Medicinais, Orientações Sobre o Uso de Plantas Medicinais. Distribuição de Materiais Informativos	08/03/24	Hall Reito- ria, UNESC	DIREXT	GEPAF	4h	10	20	Link
Café das Mu- lheres	08/03/24	UNESC Araranguá	DIREXT	UNESC Araranguá	4h	15	35	Link
Apresentação Cultural "Co- ral Unesc" Vozes Femi- ninas	07/03/24	Bloco XXI, UNESC	DIREXT	Setor de Arte e Cul- tura	2h	15	44	Link
Apresentação Cultural "Co- ral Unesc" Vozes Femi- ninas	08/03/24	Bloco XXI, UNESC	DIREXT	Setor de Arte e Cul- tura	2h	10	45	Link
Cia de Dança Unesc "FACES Femininas" e Grupo Mult Style "Entre Elas"	14/03/24	Bloco XXI, UNESC	DIREXT	Setor de Arte e Cul- tura	2h	10	41	Link
Apresentação Cultural "Co- ral Unesc" Vozes Femi- ninas	21/03/24	Bloco XXI, UNESC	DIREXT	Setor de Arte e Cul- tura	2h	10	40	Link
Cia de Dança UNESC "Fa- ces Femininas" e Grupo Bellystars Dança do Ventre "Ori- ente e Seus Mistérios" "O Corpo Fala" "Uma Viagem Para Golden Era"	28/03/24	Bloco XXI, UNESC	DIREXT	Setor de Arte e Cul- tura	2h	10	38	Link



Atividade	Data/ Período	Local	Organi- zação	Cursos En- volvidos	C.H	Partici- pantes	Benefi- ciados	Link
Orientações Sobre Alimentação, Tipos de Alongamento e Atividades para se Fazer em Casa e Ajudar no Auto-Cuidado	08/03/24	PAMIF, UNESCO	DIREXT	PAMIF	4h	15	40	Link
Contabilidade com Elas - Orientações Sobre MEI	08/03/24	Bloco do Estudante, UNESCO	DIREXT	Ciências Contábeis	4h	4	25	Link
Atenção Integral à Saúde de Mulheres em Situação de Perda Gestacional	08/03/24	IPARQUE	DIREXT	Enferma- gem	3h	5	16	Link
Atenção Integral à Saúde de Mulheres em Situação de Perda Gestacional	08/03/24	Hall da Reitoria e Bloco R1, UNESCO	DIREXT	Enferma- gem	3h	5	14	Link
Como Nossas Meninas Mudam o Mundo	08/03/24	Bloco do Museu de Zoologia, UNESCO	DIREXT	Ciências Bi- ológicas	3h	6	10	Link
Alimentação Saudável - Distribuição de Cookies Rosa e Orientação de Alimentação Saudável	08/03/24	Bloco S, UNESCO	DIREXT	Nutrição	3h	4	25	Link
Coffee Break - Confraternização das Mulheres que Fazem a UNESCO	08/03/24	Secretaria da Aprofu- cri, UNESCO	DIREXT	PRO- PIEX/Setor de Eventos	3h	7	92	Link
Palestra: Rota Oculta: O Potencial das Redes e Comunidades	08/03/24	Auditório Ruy Hülse, UNESCO	DIREXT	PRO- PIEX/Setor de Eventos	4h	7	157	Link
Projeto Amora: Prevenção da Violência Doméstica e Familiar	08/03/24	Bloco XXI, UNESCO	DIREXT	Direito	4h	10	42	Link
Biblioterapia: Cuidando de Si Por Meio de Livros	08/03/24	Biblioteca Central, UNESCO	DIREXT	Biblioteca	3h	5	16	Link



Atividade	Data/ Período	Local	Organi- zação	Cursos En- volvidos	C.H	Partici- pantes	Benefi- ciados	Link
Ação de Sa- úde	09/03/24	Praça Ma- triz São Donato	DIREXT	Psicologia, Biomedici- na, Odon- tologia	4h	8	21	Link
Ação Cultural	16/03/24	Antônio Sebastião Lemos - Bairro Barra Ve- lha	DIREXT	Setor de Es- portes, Edu- cação Fí- sica	4h	2	18	Link
Ação Dia da Mulher	20/03/24	Centro Multiuso, AFASC	DIREXT	Odontolo- gia, Enfer- magem, Psicologia	4h	8	63	-
Blitz Empre- sarial - Servi- ços de Saúde	27/03/24	Vonshér Cosméticos	DIREXT	Odontolo- gia, Nutri- ção, Biome- dicina	4h	7	25	-
Entrega de Uniforme - Projeto da Escolinha Fu- tebol Parcei- ros da Vida	30/03/24	Bairro La- ranjinha	DIREXT	Diretoria de Extensão	4h	1	30	Link
Autismo: Um Abraço Àquele Que Cuida	02/04/24	Auditório Edson Ro- drigues, UNESC	DIREXT	CER	4h	1	93	Link
Apresentação de Trabalhos Aprovados (VI Jornada Saúde)	08/04/24	Hall do Auditório Ruy Hülse, UNESC	DIREXT	Centro Aca- dêmico de Fisioterapia/ Centro Aca- dêmico de Medicina	3h	5	5	Link
Atividades com a Resi- dência (VI Jornada Sa- úde)	08/04/24	Clínicas Integradas	DIREXT	Centro Aca- dêmico de Fisioterapia/ Centro Aca- dêmico de Medicina	4h	10	41	Link
Como Montar um Prato Saudável	08/04/24	Auditório Ruy Hülse, UNESC	DIREXT	Nutrição	4h	10	39	Link
Palestra: Casa Guido - Programa Di- agnóstico Precoce e Cura do Câ- ncer Infantil (VI Jornada Saúde)	08/04/24	Auditório Ruy Hülse, UNESC	DIREXT	Centro Aca- dêmico de Fisioterapia/ Centro Aca- dêmico de Medicina	4h	10	115	Link
Exposição de Banner sobre Adequação de Espaços para Idosos	08/04/24	Auditório Hall do Ruy Hülse, UNESC	DIREXT	Engenharia Civil e En- fermagem	3h	4	6	Link



Atividade	Data/ Período	Local	Organi- zação	Cursos En- volvidos	C.H	Partici- pantes	Benefi- ciados	Link
Ação: Práticas Integrativas e Complementares em Saúde	08/04/24	UNESC	DIREXT	CEMPICS / Farmácia Clínica	3h	5	29	Link
Ação: Práticas Integrativas e Complementares em Saúde	08/04/24	UNESC	DIREXT	CEMPICS / Farmácia Clínica	3h	10	28	Link
Palestra: Saúde da População Preta, Parda e Indígena (VI Jornada Saúde)	09/04/24	Bloco S – Auditório, UNESC	DIREXT	Centro Acadêmico de Fisioterapia/ Centro Acadêmico de Medicina	4h	2	89	Link
Palestra: Saúde Mental e Atividades Com a Residência (VI Jornada Saúde)	09/04/24	Bloco S / Clínicas Integradas	DIREXT	Centro Acadêmico de Fisioterapia/ Centro Acadêmico de Medicina	4h	2	88	Link
Palestra: Medicina Canabinoide (VI Jornada Saúde)	09/04/24	Bloco S – Auditório, UNESC	DIREXT	Centro Acadêmico de Fisioterapia/ Centro Acadêmico de Medicina	4h	2	122	Link
Palestra: Sou Um Autista - Relato de Vida	10/04/24	Bloco P, UNESC	DIREXT	SAMA	4h	5	23	Link
Blitz Ação Saúde	11/04/24	Damyler Rio Maina	DIREXT	Biomedicina	4h	3	17	-
V Simpósio Land: Interface Autismo e TDAH	12/04/24	Auditório Ruy Hülse, UNESC	DIREXT	Laboratório Pesquisa Autismo	4h	25	207	Link
V Simpósio Land: Interface Autismo e TDAH	13/04/24	Auditório Ruy Hülse, UNESC	DIREXT	Laboratório Pesquisa Autismo	4h	20	207	Link
Dia da Família na Escola	13/04/24	CEI Afasc Prof. Lapagesse	DIREXT	Nutrição, Psicologia, Museu, Farmácia, Biomedicina, Enfermagem	4h	5	75	Link
Dia da Família na Escola	13/04/24	EEB Barão do Rio Branco	DIREXT	Psicologia, Pedagogia	4h	2	50	Link
Ação em Saúde	18/04/24	Administrativo Central Angeloni	DIREXT	Biomedicina	3h	4	33	-
Ação de Saúde	18/04/24	EEB Irmã Edwiges	DIREXT	Odontologia	3h	5	27	-



Atividade	Data/ Período	Local	Organi- zação	Cursos En- volvidos	C.H	Partici- pantes	Benefi- ciados	Link
Educativa Sa- úde Bucal	19/04/24	EEB Irmã Edwiges	DIREXT	Odontologia	4h	5	24	-
Parkinson	20/04/24	Praça Ne- reu Ra- mos	DIREXT	Fisioterapia	4h	4	35	-
Ação da Sa- úde	21/04/24	Igreja Ca- tólica São Marcos	DIREXT	Medicina	4h	12	78	Link
Mesa de Dis- cussão	23/04/24	NUPAC	DIREXT	NUPAC e Direito	4h	4	44	Link
Seminário Nacional e In- ternacional de Políticas Pú- blicas para Primeira In- fância	24/04/24	Auditório da Coop- era	DIREXT	Psicologia	4h	1	26	-
Seminário Nacional e In- ternacional de Políticas Pú- blicas para Primeira In- fância	25/04/24	Auditório da Coop- era	DIREXT	Psicologia	4h	1	25	-
Jogo com Perguntas e Respostas Sobre SST	25/04/24	Hall da Reitoria / UBS / Iparque	DIREXT	SESMT / CIPA / RH	4h	20	38	-
Jogo com Perguntas e Respostas Sobre SST	26/04/24	Hall da Reitoria / UBS / Iparque	DIREXT	SESMT / CIPA / RH	4h	20	40	-
Dia da Famí- lia na Escola - Saúde, Es- porte e Cul- tura	27/04/24	E.M.E.B. José Con- tim Por- tella	DIREXT	Setor de Arte e Cul- tura, Biblio- teca, Bio- medicina, Farmácia, Odontolo- gia, Psicolo- gia	4h	6	38	-
SOS RS	04/05/24	Supermer- cado Giassi	DIREXT	Direito/Bio- medi- cina/Psico- logia/Educa- ção Fís- ica/Medi- cina/Arqui- tectura E Ur- banismo/ Nutri- ção/Farmá- cia	8h	50	10	Link
Contabili- zando Saúde: Caminhada Saindo da UNESC até a Igreja do Ca- ravaggio	04/05/24	Trajetos en- tre Unesc e Igreja do Caravaggio	DIREXT	Ciências Contábeis	4h	25	25	Link



Atividade	Data/ Período	Local	Organi- zação	Cursos En- volvidos	C.H	Partici- pantes	Benefi- ciados	Link
Feira Inspirar: Formação Sobre Modelagem de Negócios	04/05/24	Bloco XXI B, UNESC	DIREXT	Gestão de Recursos Humanos, Processos Gerenciais e Ciências Econômicas	4h	20	81	-
Sensibilização aos Profissionais das UBS Referente às Notificações de Violências.	06/05/24	Auditório Edson Rodrigues, UNESC	DIREXT	NUPRE-VIPS	4h	10	83	-
Sensibilização aos Profissionais das UBS Referente às Notificações de Violências.	07/05/24	Auditório Edson Rodrigues, UNESC	DIREXT	NUPRE-VIPS	4h	15	84	-
Orientações Sobre Exames Laboratoriais	07/05/24	Hall do Administrativo, UNESC	DIREXT	Biomedicina	4h	5	35	Link
Programa de Atendimento aos Portadores de Parkinson - Propark: Orientações e Cuidados com os Principais Sintomas de Parkinson	07/05/24	Hall do Administrativo, UNESC	DIREXT	Fisioterapia	4h	5	32	Link
Apresentação das Atividades da Secretaria de Diversidades, Políticas Afirmativas / Diversidades e Eventos	07/05/24	Hall da Reitoria, UNESC	DIREXT	Secretaria das Diversidades	3h	5	34	Link
Orientações sobre Uso Protetor Solar	07/05/24	Hall da Reitoria, UNESC	DIREXT	Farmácia	4h	5	35	Link
Exposição Interativa dos Projetos de Extensão: Tartaruga 3.0; Um Novo Triunfo de Saúde; Atenção Integral à Saúde de Mulheres em Situação de Perda Gestacional;	07/05/24	Hall da Reitoria, UNESC	DIREXT	Psicologia	3h	5	39	Link



Atividade	Data/ Período	Local	Organi- zação	Cursos En- volvidos	C.H	Partici- pantes	Benefi- ciados	Link
e Um Novo Olhar para a Deficiência Intelectual								
Apresentação Banner: Educação em Saúde em Sala de Espera	07/05/24	Hall da Reitoria, UNESC	DIREXT	Medicina	4h	2	10	Link
Aplicação de Auriculoterapia, Cranio-puntura, Aromaterapia, Orientação Sobre Plantas Medicinais	07/05/24	Hall da Reitoria, UNESC	DIREXT	Farmácia	4h	2	31	Link
Projeto Sorrindo Melhor (Centro Especializado de Lesões Orais): Desenvolvimento da Prática de Auto Exame Oral para o Reconhecimento Preventivo de Lesões Orais	07/05/24	Bloco XXI, UNESC	DIREXT	Odontologia	4h	4	22	Link
Curricularização da Extensão na Graduação de Odontologia: Relato de Experiência da Disciplina de Cariologia	07/05/24	Hall da Reitoria, UNESC	DIREXT	Odontologia	3h	4	16	Link
Triagem de Atletas das Categorias de Base e Saúde do Trabalhador: Parceria Criciúma Esporte Clube e Odontologia Unesc	07/05/24	Hall da Reitoria, UNESC	DIREXT	Odontologia	4h	5	19	Link
Caixa dos Sentidos: Conexão com as Plantas	07/05/24	Hall da Reitoria, UNESC	DIREXT	Ciências Biológicas e Farmácia	4h	6	17	Link
Apresentação Banner: Prevenção da Violência Contra a Mulher	07/05/24	Hall da Reitoria, UNESC	DIREXT	Medicina	4h	2	6	Link



Atividade	Data/ Período	Local	Organi- zação	Cursos En- volvidos	C.H	Partici- pantes	Benefi- ciados	Link
Projeto de Extensão NAISO: Banner Apresentando o Projeto e Aplicação de Auriculoterapia	07/05/24	Hall da Reitoria, UNESC	DIREXT	Enferma- gem	4h	5	8	Link
Sensibilização aos Profissionais das UBS Referente às Notificações de Violências	08/05/24	Auditório Edson Rodrigues, UNESC	DIREXT	NUPRE- VIPS	4h	4	38	Link
Mutirão Gratuito IRPF (2024): Atendimento à Comunidade sobre o Correto Preenchimento da Declaração de Renda Pessoa Física e a Destinação para o Fundo da Infância e Fundo do Idoso	08/05/24	Bloco do Estudante, UNESC	DIREXT	Ciências Contábeis/Pro- grama de Extensão em Gestão Contábil (PEGC)/Nú- cleo de Apoio Con- tábil e Fiscal (NAF)	4h	15	27	Link
Projeto Amora: Curso Livre em Direitos Humanos das Mulheres. Atividade de Prevenção à Violência Doméstica e Familiar Contra as Mulheres	08/05/24	Hall do Bloco XXI, UNESC	DIREXT	Direito	4h	4	19	Link
Acessibilidade e Suporte: O Papel do SAMA na Transformação Educacional	08/05/24	Hall XXI, UNESC	DIREXT	SAMA	4h	4	25	Link
Sensibilização aos Profissionais das UBS referente às Notificações de Violências.	09/05/24	Auditório Edson Rodrigues, UNESC	DIREXT	NUPRE- VIPS	4h	4	24	Link
Palestra: Relações Étnico-Raciais: Políticas e	09/05/24	Curso de Odontologia, UNESC	DIREXT	NEABI	4h	3	20	Link



Atividade	Data/ Período	Local	Organi- zação	Cursos En- volvidos	C.H	Partici- pantes	Benefi- ciados	Link
Práticas Antir- racistas								
Curriculariza- ção da Exten- são no Curso de Engenharia Ambiental e Sanitária: Projeto - Edu- cação Ambi- ental nas Es- colas	09/05/24	Hall da Reitoria, UNESC	DIREXT	Engenharia Ambiental e Sanitária	4h	4	35	Link
Árvore Etno- lógica: Sabe- res Ances- trais da Co- munidade UNESC	09/05/24	Hall de Entrada da Reito- ria, UNESC	DIREXT	MAB- SUL/NEABI	4h	5	21	Link
Intelectualida- des Negras e Indígenas: Você Co- nhece essa Referência?	09/05/24	Hall de Entrada da Reito- ria, UNESC	DIREXT	NEABI	4h	4	34	Link
Jogo da Me- mória: Acervo Ce- doc/UNESC	09/05/24	Hall da Reitoria, UNESC	DIREXT	CE- DOC/Unesc	3h	4	18	Link
Aproveita- mento Inte- gral dos Ali- mentos	09/05/24	Hall do Bloco S, UNESC	DIREXT	Nutrição	4h	4	26	Link
Música no Museu da In- fância	09/05/24	Ao Lado do Bloco da Biblio- teca	DIREXT	Museu da Infância	4h	4	23	Link
Projeto de Extensão: Lixo Marinho	09/05/24	Hall do XXI, UNESC	DIREXT	Ciências Bi- ológicas e Ciências Econômicas	3h	6	22	Link
Exposição Varal Foto- gráfico: Curri- cularização da Extensão no Curso de Ciências Bio- lógicas	09/05/24	Hall do XXI, UNESC	DIREXT	Ciências Bi- ológicas	3h	4	32	Link
Implantação de Práticas Sustentáveis por Meio de Intervenções Educativas Visando a Redução do Desperdício de Alimentos	09/05/24	Hall da Reitoria, UNESC	DIREXT	Engenharia Ambiental e Sanitária e Engenharia Química	4h	4	28	Link



Atividade	Data/ Período	Local	Organi- zação	Cursos En- volvidos	C.H	Partici- pantes	Benefi- ciados	Link
e a Promoção da Sustentabilidade no Ambiente Escolar								
Quintas Culturais: Jaque Acústico	09/05/24	Palco do Quintas Culturais, Bloco XXI, UNESC	DIREXT	Setor de Arte e Cultura	4h	5	25	Link
Lançamento E-book: IV Coletiva De Artistas Do Sul	09/05/24	Bloco XXI, UNESC	DIREXT	Setor de Arte e Cultura	4h	4	49	Link
Apresentação de Banner: Acessibilidade Para Pessoa com Deficiência. Novo Observatório	09/05/24	Hall da Reitoria, UNESC	DIREXT	Arquitetura e Urbanismo e Engenharia Civil	3h	4	27	Link
Curricularização da Extensão no Curso de Design: Projeto de Produto Gráfico para o Asilo São Vicente de Paula	09/05/24	Hall da Reitoria, UNESC	DIREXT	Design	4h	4	20	Link
Ensino de Matemática: Um Olhar para o Desenvolvimento da Ação Investigativa	09/05/24	Hall da Reitoria, UNESC	DIREXT	Matemática e Pedagogia	4h	4	25	Link
Visita Mediada aos Núcleos Expositivos do Museu - Exposição "Animais da Mata Atlântica" e Exposição "Ecossistema Marinho"	09/05/24	Em frente À Exposição "Animais da Mata Atlântica" ao Lado da Unilivros, UNESC	DIREXT	Museu de Zoologia	4h	4	34	Link
Apresentação das Atividades da Secretaria de Diversidades, Políticas Afirmativas / Diversidades e Eventos	09/05/24	Hall Reitoria, UNESC	DIREXT	Secretaria de Diversidades	4h	4	23	Link



Atividade	Data/ Período	Local	Organi- zação	Cursos En- volvidos	C.H	Partici- pantes	Benefi- ciados	Link
Roda de Con- versa com Ar- tistas da Ex- posição Flu- xos	09/05/24	Espaço de Exposição e Labora- tório de Artes Vi- suais, UNESC	DIREXT	Artes Visu- ais	4h	5	21	Link
Semana Cul- tural Tekoa Marangatu	10/05/24	Escola In- dígena de Ensino Fundamental Tekoa Ma- rangatu, Imaruí	DIREXT	Enferma- gem e Edu- cação Fí- sica	4h	4	35	Link
Sensibiliza- ção aos Pro- fissionais das UBS Refe- rente às Noti- ficações de Violências	10/05/24	Auditório Edson Ro- drigues, UNESC	DIREXT	NUPRE- VIPS	4h	4	34	-
Café Dia das Mães para as Sócias da APROFUCRI	10/05/24	APROFU- CRI, UNESC	DIREXT	Associação APROFU- CRI	4h	25	36	Link
Palestra: Re- lações Étnico- Raciais: Polí- ticas e Práti- cas Antirra- cistas	10/05/24	UNESC	DIREXT	NEABI	4h	6	22	Link
Atividade em Alusão ao Dia das Mães UNESC: Ma- quiagem e Fotografia	10/05/24	Bloco Z, UNESC	DIREXT	Diretoria de Extensão	4h	20	21	Link
Concerto Rosa: Musical Didático	10/05/24	UNESC	DIREXT	Setor de Arte e Cul- tura	3h	5	37	Link
SOS RS	11/05/24	Giassi / Angeloni	DIREXT, Reitoria	Direito, Bio- medicina, Psicologia, Educação Física, Me- dicina, Ar- quitetura e Urbanismo, Nutrição, Farmácia	8h	15	10	Link
Ação na Praça em Alusão ao Dia Nacional da Fibromialgia	11/05/24	Praça Ne- reu Ra- mos, Crici- úma	DIREXT	AMASF / Clínicas In- tegradas	4h	5	37	Link
Ação na Praça em Alusão ao Dia	11/05/24	Praça São Donato - Içara	DIREXT	AMASF / Clínicas In- tegradas	4h	15	41	Link



Atividade	Data/ Período	Local	Organi- zação	Cursos En- volvidos	C.H	Partici- pantes	Benefi- ciados	Link
Nacional da Fibromialgia								
Saúde Bucal	13/05/24	CEI Tiquinho de Gente	DIREXT	Odontologia	4h	2	35	-
Romper "Bo-lhas" no Mundo Atual para o Resistir e o coexistir da Enfermagem	13/05/24	Auditório Ruy Hülse, UNESC	DIREXT	Enferma- gem	4h	4	28	Link
Fibroday - Ação em Saúde em Alusão ao Dia Nacional da Fibromialgia	13/05/24	Clínicas Integradas	DIREXT	AMASF / Clínicas In- tegradas	3h	20	25	Link
V Seminário de Pesquisa e Extensão	13/05/24	Bloco P, UNESC	DIREXT	Fisioterapia	4h	4	110	-
Saúde Bucal	14/05/24	EEB Irma Edwiges	DIREXT	Odontologia	4h	2	28	-
Feira das Profissões	14/05/24	Colégio Legado	DIREXT	Odontologia	4h	15	30	-
Romper "Bo-lhas" no Mundo Atual para o Resistir e o Coexistir da Enfermagem	14/05/24	Auditório Ruy Hülse	DIREXT	Enferma- gem	4h	10	14	Link
Conflitos Familiares: Compreendendo os Padrões e Rompendo Ciclos	14/05/24	Auditório Edson Rodrigues - Bloco P - UNESC	DIREXT	AMASF / Clínicas In- tegradas	4h	5	22	Link
Romper "Bo-lhas" no Mundo Atual para o Resistir e o Coexistir da Enfermagem	15/05/24	Auditório Ruy Hülse, UNESC	DIREXT	Enferma- gem	4h	15	23	Link
Conscientização Fibromialgia	16/05/24	Rádio UNESC	DIREXT	AMASF / Clínicas In- tegradas	4h	1	15	Link
Palestra: Ambulatório de Atenção à Saúde da Pessoa com Fibromialgia e a Enfermagem no Manejo do Paciente	16/05/24	Auditório Sul da Secretária Municipal de Educação - São José / SC	DIREXT	AMASF / Clínicas In- tegradas	4h	10	103	Link



Atividade	Data/ Período	Local	Organi- zação	Cursos En- volvidos	C.H	Partici- pantes	Benefi- ciados	Link
Auriculoterapia	17/05	ACIC	DIREXT	Biomedicina	4h	2	31	-
Hipertensão Arterial: Orientações sobre a Prevenção	17/05/24	Portaria das Clínicas Integradas	DIREXT	SANE-GRIN/NE-ABI	4h	5	45	Link
SOS RS	18/05/24	Giassi / Angeloni / Manentti	DIREXT	Direito, Biomedicina, Psicologia, Educação Física, Medicina, Arquitetura e Urbanismo, Nutrição e Farmácia	8h	15	10	Link
Auriculoterapia	18/05/24	ACIC	DIREXT	Biomedicina	4h	2	30	-
Ação na Praça em Alusão ao Dia Nacional da Fibromialgia	18/05/24	Praça Rua Coberta - Nova Veneza	DIREXT	AMASF / Clínicas Integradas	4h	4	58	Link
Feira Inspirar: Formação sobre Modelagem de Negócios	18/05/24	Bloco XXI B	DIREXT	Gestão de Recursos Humanos, Processos Gerenciais e Ciências Econômicas	4h	4	52	-
Minicurso Imposto de Renda Pessoa Física Produtor Rural	18/05/24	Centro de Práticas Contábeis	DIREXT	Ciências Contábeis	4h	35	30	Link
I Congresso Regional Multilíngas e XIX Jornada Científica de Medicina	20/05/24	AM Master Hall, Criciúma	DIREXT	Centro Acadêmico de Medicina	4h	15	598	Link
I Congresso Regional Multilíngas e XIX Jornada Científica de Medicina	21/05/24	AM Master Hall, Criciúma	DIREXT	Centro Acadêmico de Medicina	4h	15	587	Link
Ação Sobre Saúde Bucal - Câncer de Boca	21/05/24	Clínicas Integradas - UNESC	DIREXT	Odontologia / Clínicas Integradas	4h	4	35	-
Maio Roxo: Ação de Conscientização sobre a Fibromialgia	21/05/24	UNESC	DIREXT	AMASF / Clínicas Integradas	4h	10	52	Link



Atividade	Data/ Período	Local	Organi- zação	Cursos En- volvidos	C.H	Partici- pantes	Benefi- ciados	Link
I Congresso Regional Multilíngas e XIX Jornada Científica de Medicina	22/05/24	AM Master Hall, Criciúma	DIREXT	Centro Acadêmico de Medicina	4h	15	576	Link
Ação sobre Saúde Bucal - Câncer de Boca	22/05/24	Clínicas Integradas - UNESC	DIREXT	Odontologia e Clínicas Integradas	3h	5	33	-
Palestra: Conscientização sobre Acidentes de Trânsitos	22/05/24	Bloco XXI A	DIREXT	DDH	4h	10	28	-
Saúde Bucal	23/05/24	EEB Irmã Edwiges	DIREXT	Odontologia	4h	2	26	-
Cena de Teatro - Clowncidentes	23/05/24	Praça do Estudante	DIREXT	Teatro	4h	15	24	-
Ação sobre Saúde Bucal - Câncer de Boca	23/05/24	Clínicas Integradas - UNESC	DIREXT	Odontologia e Clínicas Integradas	4h	4	35	-
Dia da Família	25/05/24	Escola Padre Ludovico Coccolo	DIREXT	Medicina	4h	25	64	-
Ação em Saúde e Orientação de Prevenção	26/05/24	Corrida Cortuba	DIREXT	Fisioterapia	4h	1	80	-
Orientações sobre a Prevenção do Câncer de Boca	28/05/24	Hall da Reitoria	DIREXT	Liga Acadêmica Medicina e Curso de Odontologia	4h	8	17	-
Ação Social	29/05/24	Auditório Colégio Interação	DIREXT	Neabi	4h	2	23	-
Ação em Saúde - Oftalmo	03/06/24	UNESC	DIREXT	Fisioterapia	3h	4	19	-
Semana Acadêmica - UNESC Virtual	03/06/24	UNESC Virtual	DIREXT	UNESC Virtual	4h	20	250	Link
Semana Acadêmica - UNESC Virtual	04/06/24	UNESC Virtual	DIREXT	UNESC Virtual	4h	20	250	Link
Palestra Nando em Plástico: Os Oceanos e a Problemática do Lixo Marinho	04/06/24	Sombrio, Escola Nilza Matos Pereira	DIREXT	Projeto Lixo Marinho	4h	4	20	-



Atividade	Data/ Período	Local	Organi- zação	Cursos En- volvidos	C.H	Partici- pantes	Benefi- ciados	Link
Facilita Conexões (Mini Curso Atendimento ao Cliente e Relacionamento com o Cliente)	04/06/24	ACIC - Núcleo da Mulher Empresária	DIREXT	Ciências Contábeis	4h	15	19	-
Podcast com Participação Polícia Militar Ambiental	05/06/24	Rádio UNESC TV	DIREXT	Museu de Zoologia	4h	3	12	-
Quintas Culturais	06/06/24	Bloco XXI - Palco Quintas Culturais	DIREXT	Setor de Arte e Cultura	4h	2	34	-
Palestra sobre a Biodiversidade Vegetal do Parque Natural Municipal Xokleng	06/06/24	Escola Estadual Abílio César Borges, Nova Venéza	DIREXT	Ciências Biológicas	4h	1	27	-
Desenvolvimento do Projeto de Extensão Super Insetos	06/06/24	Escola Maria Arlete	DIREXT	Ciências Biológicas	4h	15	30	Link
Apresentação Pôster - de Rio e de Mar	06/06/24	Hall Da Reitoria	DIREXT	Diretoria de Extensão	4h	1	8	-
Ação Saúde - Oftalmologia	07/06/24	Escola Municipal de Educação Básica Carlos Gorini	DIREXT/ Medicina	Medicina	4h	17	82	Link
Palestra Primeiros Socorros	07/06/24	EEB Engenheiro Sebastião Toledo dos Santos	DIREXT	Fisioterapia	4h	1	19	-
Dia da Segurança Alimentar e Nutricional	07/06/24	Hall da Reitoria	DIREXT	Nutrição	3h	3	23	-
Vida em Cada Gota: Conscientização sobre o Dia Mundial do Doador de Sangue	10/06/24	Hall da Reitoria	DIREXT	Diretoria de Extensão	4h	5	27	Link
Cinemi - Cine Debate sobre Trabalho Infantil	12/06/24	Bloco XXI - Palco Quintas Culturais	DIREXT	Museu da Infância	4h	2	20	-
Ação Saúde- Doação de Sangue	14/06/24	UNESC	DIREXT	Odontologia	2h	2	19	-



Atividade	Data/ Período	Local	Organi- zação	Cursos En- volvidos	C.H	Partici- pantes	Benefi- ciados	Link
Ação em Sa- úde - Saúde Bucal	14/06/24	EEB Irmã Edwiges	DIREXT	Odontologia	4h	2	43	-
Orientação Prevenção de Quedas e Conscientiza- ção Sobre a Violência Contra Idoso	15/06/24	UPA 24h - Boa Vista	DIREXT	Medicina	4h	10	521	Link
Mostra Itine- rante do Mu- seu da Infân- cia	15/06/24	UPA 24h - Boa Vista	DIREXT	Museu da Infância	4h	5	516	Link
Pintura Facial	15/06/24	UPA 24h - Boa Vista	DIREXT	Biblioteca	4h	5	511	Link
Serigrafia Ar- tesanal	15/06/24	UPA 24h - Boa Vista	DIREXT	Setor de Arte e Cul- tura	4h	5	537	Link
Pintura Facial e Jogos Edu- cativos	15/06/24	UPA 24h - Boa Vista	DIREXT	Pedagogia	4h	8	542	Link
Sankofa Jogo da Memória	15/06/24	UPA 24h - Boa Vista	DIREXT	NEABI e MABSUL	4h	2	426	Link
Saúde Bucal	15/06/24	UPA 24h - Boa Vista	DIREXT	Odontologia	4h	3	435	Link
Verificação de Pressão	15/06/24	UPA 24h - Boa Vista	DIREXT	Serviço de Medicina	4h	15	558	Link
Apresentação e Orientação do Serviço de Reabilitação Cardiopulmo- nar SERC	15/06/24	UPA 24h - Boa Vista	DIREXT	SERC	4h	4	513	Link
Orientação e Conscientiza- ção sobre a Doação de Sangue	15/06/24	UPA 24h - Boa Vista	DIREXT	Serviço de Medicina	4h	14	537	Link
Orientação e Conscientiza- ção das Prin- cipais Clas- ses Farmaco- lógicas Utili- zadas na Prá- tica Clínica	15/06/24	UPA 24h - Boa Vista	DIREXT	Serviço de Medicina	4h	10	526	Link
Saúde Física: Avaliação e Orientação	15/06/24	UPA 24h - Boa Vista	DIREXT	Educação Física	4h	3	424	Link
Práticas Inte- grativas e Complemen- tares em Sa- úde (PICs)	15/06/24	UPA 24h - Boa Vista	DIREXT	Prefeitura	4h	4	533	Link
Ação Educa- tiva sobre Consumo Ra- cional de Sal	15/06/24	UPA 24h - Boa Vista	DIREXT	Nutrição	4h	15	565	Link
Apresentação de Pôsteres -	19/06/24	Bloco XXI, UNESC	DIREXT	Ciências Contábeis	4h	30	58	-



Atividade	Data/ Período	Local	Organi- zação	Cursos En- volvidos	C.H	Partici- pantes	Benefi- ciados	Link
Área de Con- tabilidade								
Apresentação de Pôsteres - Práticas de Governança na Empresa Familiar / Prá- ticas Contem- porânea de Gestão em Contabilidade	19/06/24	Bloco XXI, UNESC	DIREXT	Ciências Contábeis	3h	40	43	-
Dia da Famí- lia	22/06/24	EMEB Eliza Sam- paio Ro- varis	DIREXT	Educação Física e Psi- cologia	4h	7	62	Link
Mostra Itine- rante do Mu- seu da Infân- cia	22/06/24	Praça Ne- reu Ra- mos	DIREXT	Museu da Infância	4h	3	402	Link
Participação Mascote Pin- tado	22/06/24	Praça Ne- reu Ra- mos	DIREXT	Museu de Zoologia	4h	1	438	Link
Pintura Facial	22/06/24	Praça Ne- reu Ra- mos	DIREXT	Biblioteca	4h	4	431	Link
Avaliação Fí- sica	22/06/24	Praça Ne- reu Ra- mos	DIREXT	Projeto de Extensão	4h	10	467	Link
Apresentação de Futebol Freestyle no Palco	22/06/24	Praça Ne- reu Ra- mos	DIREXT	Educação Física	4h	1	470	Link
Facilita Cida- dão	22/06/24	Praça Ne- reu Ra- mos	DIREXT	Ciências Contábeis	4h	35	484	Link
Serigrafia Ar- tesanal	22/06/24	Praça Ne- reu Ra- mos	DIREXT	Diretoria de Extensão	4h	6	462	Link
Pintura Facial e Jogos Edu- cativos	22/06/24	Praça Ne- reu Ra- mos	DIREXT	Pedagogia e Brinque- doteca	4h	5	451	Link
Casa da Ci- dadania	22/06/24	Praça Ne- reu Ra- mos	Diretoria de Exten- são, Cul- tura e Ações Comuni- tária	Direito	4h	20	488	Link
Instrumental UNESC	22/06/24	Praça Ne- reu Ra- mos	DIREXT	Setor de Arte e Cul- tura	4h	4	476	Link
Cia de Dança UNESC	22/06/24	Praça Ne- reu Ra- mos	DIREXT	Setor de Arte e Cul- tura	4h	15	479	Link
Banda Musi- cal do Colé- gio UNESC	22/06/24	Praça Ne- reu Ra- mos	DIREXT	Colégio UNESC	4h	15	467	Link



Atividade	Data/ Período	Local	Organi- zação	Cursos En- volvidos	C.H	Partici- pantes	Benefi- ciados	Link
Conscientiza- ção e Preven- ção da Diabe- tes	22/06/24	Praça Ne- reu Ra- mos	DIREXT	Diretoria de Extensão	4h	13	454	Link
Cia de Dança UNESC	22/06/24	Praça Ne- reu Ra- mos	DIREXT	Setor de Arte e Cul- tura	4h	15	468	Link
Jaque Acús- tico	22/06/24	Praça Ne- reu Ra- mos	DIREXT	Setor de Arte e Cul- tura	4h	1	460	Link
Isaac Violino	22/06/24	Praça Ne- reu Ra- mos	DIREXT	Setor de Arte e Cul- tura	4h	1	455	Link
Doação de Sangue	25/06/24	HEMOSC, Criciúma	DIREXT	DDH, SESMT e CIPA	4h	10	10	Link
Doação de Sangue	26/06	HEMOSC, Criciúma	DIREXT	DDH, SESMT e CIPA	4h	10	10	Link
Doação de Sangue	27/06/24	HEMOSC, Criciúma	DIREXT	DDH, SESMT e CIPA	4h	10	10	Link
Orientação de Saúde	28/06/24	Calçadão Araranguá	DIREXT	Nutrição e Enferma- gem	4h	10	203	-
Aplicação de Questionário de Qualidade de Vida com Orientações	29/06/24	ViverCom, Parque Prefeitura	DIREXT	Programa Acolher	4h	5	348	Link
Orientações sobre exames Laboratoriais	29/06/24	ViverCom, Parque Prefeitura	DIREXT	Biomedicina	4h	2	351	Link
Atividades Fís- icas	29/06/24	ViverCom, Parque Prefeitura	DIREXT	Educação Física	4h	60	362	Link
Orientações em Saúde e Verificação de Sinais Vi- tais	29/06/24	ViverCom, Parque Prefeitura	DIREXT	Enferma- gem	4h	2	357	Link
PICS em Ge- ral: Auriculo- terapia	29/06/24	ViverCom, Parque Prefeitura	DIREXT	Farmácia	4h	5	353	Link
Projeto "Doe- Se"	29/06/24	ViverCom, Parque Prefeitura	DIREXT	Medicina - IFMSA	4h	15	342	Link
Orientação Nutricional	29/06/24	ViverCom, Parque Prefeitura	DIREXT	Nutrição	4h	5	339	Link
Orientações de Saúde Bu- cal e Atendi- mento nas Clínicas	29/06/24	ViverCom, Parque Prefeitura	DIREXT	Odontologia	4h	2	326	Link
Conscientiza- ção Sobre Saúde Mental	29/06/24	ViverCom, Parque Prefeitura	DIREXT	Psicologia	4h	5	328	Link



Atividade	Data/ Período	Local	Organi- zação	Cursos En- volvidos	C.H	Partici- pantes	Benefi- ciados	Link
Divulgação do Trabalho Realizado pelo Setor	29/06/24	ViverCom, Parque Prefeitura	DIREXT	SAMA	4h	1	312	Link
Orientações sobre Prática Integrativa, Reflexologia e Auriculoterapia	29/06/24	ViverCom, Parque Prefeitura	DIREXT	NAISO	4h	4	350	Link
Brincadeiras e Brindes	29/06/24	ViverCom, Parque Prefeitura	DIREXT	Relaciona- mento	4h	2	354	Link
Teste Rápido para as ISTs	02/07/24	Clínicas Escola de Enferma- gem	DIREXT	Enferma- gem/SOS	3h	3	30	-
Jogo Museu da Infância	03/07/24	Feira do Livro	DIREXT	Museu da Infância	4h	1	514	Link
Escavação Arqueológica	03/07/24	Feira do Livro	DIREXT	LAPIS	4h	2	522	Link
Interações Mascote e Atividades Educativas	03/07/24	Feira do Livro	DIREXT	Museu de Zoologia	4h	5	571	Link
LIBRAS	04/07/24	Feira do Livro	DIREXT	SAMA	4h	2	563	Link
Escavação Arqueológica	04/07/24	Feira do Livro	DIREXT	LAPIS	4h	2	552	Link
Interações Mascote e Atividades Educativas	04/07/24	Feira do Livro	DIREXT	Museu de Zoologia	4h	1	578	Link
Sankofa: Jogo da Memória	05/07/24	Feira do Livro	DIREXT	NEABI	4h	1	556	Link
Interações Mascote e Atividades Educativas	05/07/24	Feira do Livro	DIREXT	Museu de Zoologia	4h	1	571	Link
Escavação Arqueológica	05/07/24	Feira do Livro	DIREXT	LAPIS	4h	2	566	Link
Jogos de Mesa	06/07/24	Feira do Livro	DIREXT	Setor de Es- portes	4h	1	553	Link
Interações Mascote e Atividades Educativas	06/07/24	Feira do Livro	DIREXT	Museu de Zoologia	4h	2	568	Link
Interações Mascote e Atividades Educativas	08/07/24	Feira do Livro	DIREXT	Museu de Zoologia	4h	1	559	Link
Jogo Museu da Infância	08/07/24	Feira do Livro	DIREXT	Museu da Infância	4h	1	548	Link
Escavação Arqueológica	08/07/24	Feira do Livro	DIREXT	LAPIS	4h	2	543	Link
Exposição de Livros	08/07/24	Feira do Livro	DIREXT	Secretária de Diversi- dades	4h	1	572	Link
Orientações sobre	09/07/24	Hall da Reitoria	DIREXT	Biomedicina	4h	1	22	-



Atividade	Data/ Período	Local	Organi- zação	Cursos En- volvidos	C.H	Partici- pantes	Benefi- ciados	Link
Exames La- boratoriais e Exames de Diagnóstico de Hepatites Virais								
Teste Rápido para as ISTs	09/07/24	Clínicas Escola de Enferma- gem	DIREXT	Enferma- gem/SOS	3h	1	34	-
Interações Mascote e Atividades Educativas	09/07/24	Feira do Livro	DIREXT	Museu de Zoologia	4h	1	581	Link
LIBRAS	09/07/24	Feira do Livro	DIREXT	SAMA	4h	1	576	Link
Sankofa: Jogo da Me- mória	09/07/24	Feira do Livro	DIREXT	NEABI	4h	2	571	Link
Escavação Arqueológica	09/07/24	Feira do Livro	DIREXT	LAPIS	4h	2	568	Link
Higiene e Vermínos	10/07/24	Colégio UNESC	DIREXT	Curso de Ciências Bi- ológicas	4h	15	32	-
Interações Mascote e Atividades Educativas	10/07/24	Feira do Livro	DIREXT	Museu de Zoologia	4h	1	567	Link
Banda do Co- légio UNESC	10/07/24	Feira do Livro	DIREXT	Setor de Arte e Cul- tura	4h	1	554	Link
Contação de História	10/07/24	Feira do Livro	DIREXT	Biblioteca	4h	4	542	Link
Instrumental UNESC	10/07/24	Feira do Livro	DIREXT	Setor de Arte e Cul- tura	4h	1	557	Link
Pintura Fa- cial, Escultura de Balões	10/07/24	Feira do Livro	DIREXT	Biblioteca	4h	4	547	Link
Escavação Arqueológica	10/07/24	Feira do Livro	DIREXT	LAPIS	4h	2	552	Link
Mundo Mari- nho e Vermi- noses	11/07/24	Hall da Reitoria	DIREXT	Ciências Bi- ológicas	4h	15	33	-
Interações Mascote e Atividades Educativas	11/07/24	Feira do Livro	DIREXT	Museu de Zoologia	4h	1	579	Link
Jogos de Mesa	11/07/24	Feira do Livro	DIREXT	Setor de Es- portes	4h	1	564	Link
Escavação Arqueológica	11/07/24	Feira do Livro	DIREXT	LAPIS	4h	2	572	Link



Atividade	Data/ Período	Local	Organi- zação	Cursos En- volvidos	C.H	Partici- pantes	Benefi- ciados	Link
Interações Mascote e Atividades Educativas	12/07/24	Feira do Livro	DIREXT	Museu de Zoologia	4h	1	583	Link
Exposição de Livros	12/07/24	Feira do Livro	DIREXT	Secretária de Diversidades	4h	1	577	Link
Escavação Arqueológica	12/07/24	Feira do Livro	DIREXT	LAPIS	4h	1	564	Link
Pintura Facial e Escultura de Balão	13/07/24	Feira do Livro	DIREXT	Biblioteca	4h	4	556	Link
Cia de Dança	13/07/24	Feira do Livro	DIREXT	Setor de Arte e Cultura	4h	1	562	Link
Interações Mascote e Atividades Educativas	13/07/24	Feira do Livro	DIREXT	Museu de Zoologia	4h	2	569	Link
Orientações sobre Hepatites Virais	16/07/24	Clínicas Integradas	DIREXT	Liga Semio- logia Mé- dica	3h	15	45	-
Teste Rápido para as ISTs	16/07/24	Clínicas Escola de Enferma- gem	DIREXT	Enferma- gem/SOS	4h	1	41	-
Facilita Cida- dão (Mini- curso Práti- cas de Conta- bilidade para Associações - Escola de Li- deranças Co- munitárias de Criciúma)	20/07/24	Bloco XXI, UNESC	DIREXT	Ciências Contábeis	4h	3	48	-
Jogos de Mesa	20/07/24	ViverCom, Parque das Na- ções	DIREXT	Diretoria de Extensão	4h	3	134	Link
Entrega de Sementes e Plantas	20/07/24	ViverCom, Parque das Na- ções	DIREXT	Diretoria de Extensão	4h	4	127	Link
Orientações sobre Exa- mes Labora- toriais	20/07/24	ViverCom, Parque das Na- ções	DIREXT	Biomedicina	4h	2	130	Link



Atividade	Data/ Período	Local	Organi- zação	Cursos En- volvidos	C.H	Partici- pantes	Benefi- ciados	Link
Jogo com Tema 'Coleta Seletiva' e Entrega de Brindes	20/07/24	ViverCom, Parque das Nações	DIREXT	Diretoria de Extensão	4h	2	142	Link
Exposição e Jogos Interativos: Doenças de Veiculação Hídrica	20/07/24	ViverCom, Parque das Nações	DIREXT	Ciências Biológicas e Direito	4h	3	126	Link
Exposição e Jogos Interativos: O Lixo Marinho no Sul Catarinense	20/07/24	ViverCom, Parque das Nações	DIREXT	Diretoria de Extensão, Projeto de Extensão, Ciências Biológicas e Ciências Econômicas	4h	2	122	Link
Exposição e Jogos Interativos: Educa-Mais	20/07/24	ViverCom, Parque das Nações	DIREXT	Ciências Biológicas	4h	2	120	Link
Exposição e Jogos Interativos	20/07/24	ViverCom, Parque das Nações	DIREXT	Geografia e Matemática	4h	2	131	Link
Exposição sobre Governança e Gestão Hídrica	20/07/24	ViverCom, Parque das Nações	DIREXT	Extensão - PROFOR - Águas UNESCO - Projeto de Fortalecimento dos Comitês de Bacia Hidrográfica do Sul Catarinense	4h	5	117	Link
Teste Rápido para as ISTs	23/07/24	Clínicas Escola de Enfermagem	DIREXT	Enfermagem/SOS	4h	1	36	-
Campanha de Conscientização	28/07/24	UNESCO	DIREXT	SESMT	4h	3	280	-
Teste Rápido para as ISTs	30/07/24	Clínicas Escola de Enfermagem	DIREXT	Enfermagem/SOS	3h	1	35	-
Orientações sobre Hepatites Virais	31/07/24	Clínicas Integradas	DIREXT	Liga de Anatomia	4h	10	24	-



Atividade	Data/ Período	Local	Organi- zação	Cursos En- volvidos	C.H	Partici- pantes	Benefi- ciados	Link
Semana Mun- dial do Aleita- mento Ma- terno	07/08/24	Clínicas Integradas	DIREXT	Nutrição	4h	4	14	Link
Pé De Meia - Cidadania Fi- nanceira e Fiscal para Crianças e Adolescentes Atendidas pelo Observa- tório Social do Morro da Fumaça	08/08/24	Escola Zu- leide Gu- glielmi - Morro da Fumaça	DIREXT	Ciências Contábeis e PEGC	4h	3	23	Link
Orientação Prevenção de Câncer	09/08/24	Praça Ne- reu Ra- mos	DIREXT	Nutrição, Bi- omedicina, Enferma- gem	4h	4	323	Link
Palestra com Enf. Obstetra Maria Berna- dete Biten- court Consul- tora em Ama- mentação	15/08/24	Sala de Dinâmica	DIREXT	SESMT, DDH e CIPA	4h	3	23	Link
Dia do Estu- dante - Distri- buição de Frutas	16/08/24	UNESC	DIREXT	Reitoria	4h	3	456	Link
II Juntos sem Fronteiras - Happy Face	17/08/24	Abba Pai	DIREXT	Psicologia, Ciências Bi- ológica, Di- reito e Nutri- ção	4h	10	88	Link
Recepção de Calouros	19/08/24	Ginásio de Esporte	DIREXT	Reitoria	4h	22	446	Link
VIII encontro de Bois de Mamão e IV Encontro de Maricotas	22/08/24	Espaço Cultural UNESC "Toque de Arte"	DIREXT	Setor de Arte e Cul- tura e Dire- toria de Ex- tensão	4h	11	213	Link
Amamenta- ção - Agosto Dourado	23/08/24	Sala dos Municí- pios, UNESC	DIREXT, DDH, SESMT	Diretoria de Extensão	2	15	25	Link
Dia Nacional de Combate ao Fumo	24/08/24	Praça Ne- reu Ra- mos	DIREXT	Liga Acadê- mica de Pneumolo- gia	4h	15	231	-
Dia Nacional de Conscien- tização sobre a Esclerose Múltipla	24/08/24	Praça Ne- reu Ra- mos	DIREXT	Liga Acadê- mica de Neurologia e Neuroci- rurgia	4h	15	239	-
Orientações sobre uso Medicamen- tos na Ama- mentação	27/08/24	PAMIF	DIREXT	Farmácia	4h	1	8	Link



Atividade	Data/ Período	Local	Organi- zação	Cursos En- volvidos	C.H	Partici- pantes	Benefi- ciados	Link
Orientações e Conscientização sobre o Violentômetro	29/08/24	Clínicas Integradas	DIREXT e NUPREVIPS	Medicina	2	12	142	Link
Entrevista Rádio Jovem Pan	30/08/24	ViverCom nos Parques, Parque da Prefeitura	DIREXT	Diretoria de Extensão	4h	1	314	Link
Entrevista Rádio Jovem Pan	30/08/24	ViverCom nos Parques, Parque da Prefeitura	DIREXT	Diretoria de Extensão	3h	1	317	Link
Nuances entre o Trabalho com Homens e Mulheres em Situação de Violência: Estratégias de Enfrentamento	30/08/24	Bloco O, UNESC	DIREXT	Psicologia	4h	3	35	Link
Serigrafia Artesanal	31/08/24	ViverCom nos Parques, Parque da Prefeitura	DIREXT	Setor de Arte e Cultura	4h	3	268	Link
Mostra Itinerante Museu da Infância	31/08/24	ViverCom nos Parques, Parque da Prefeitura	DIREXT	Museu da Infância	4h	3	257	Link
Biblioterapia	31/08/24	ViverCom nos Parques, Parque da Prefeitura	DIREXT	Biblioteca	4h	1	262	Link
Jogos de Mesa e Piquenique	31/08/24	ViverCom nos Parques, Parque da Prefeitura	DIREXT	Diretoria de Extensão	4h	13	216	Link
Introdução a Palhaçaria	31/08/24	ViverCom nos Parques, Parque da Prefeitura	DIREXT	Diretoria de Extensão	4h	3	231	Link
Lendas Urbanas	31/08/24	ViverCom nos Parques, Parque da Prefeitura	DIREXT	Diretoria de Extensão	4h	2	253	Link
Exposição: Oficina de Colagem	31/08/24	ViverCom nos Parques, Parque da Prefeitura	DIREXT	Artes Visuais e Diretoria de Extensão	4h	2	223	Link



Atividade	Data/ Período	Local	Organi- zação	Cursos En- volvidos	C.H	Partici- pantes	Benefi- ciados	Link
Espaço Artes Visuais	31/08/24	ViverCom nos Parques, Parque da Prefeitura	DIREXT	Artes Visuais	4h	3	239	Link
Oficina de Capoeira	31/08/24	ViverCom nos Parques, Parque da Prefeitura	DIREXT	Diretoria de Extensão	4h	2	264	Link
Mostra Arte na Escola	31/08/24	ViverCom nos Parques, Parque da Prefeitura	DIREXT	Programa de Extensão	4h	2	216	Link
Apresentação Cultural (Voz e Violão, Violino e Cia de Dança UNESCO)	31/08/24	ViverCom nos Parques, Parque da Prefeitura	DIREXT	Setor de Arte e Cultura	4h	4	242	Link
Distribuição de Suculentas para Alunos e Professores no Dia do Biólogo	03/09/24	UNESC	DIREXT	Ciências Biológicas	4h	30	35	Link
Distribuição de Mensagens aos Colaboradores das Clínicas Integradas	10/09/24	Clínicas Integradas	DIREXT	Equipe da Clínica Escola de Enfermagem	4h	5	23	-
II Evento Artístico-Cultural: A Arte da Inclusão: Celebrando a Vida	12/09/24	Auditório Ruy Hülse, UNESC	DIREXT	SAMA	4h	5	207	Link
Distribuição de Chá Calmante	13/09/24	Hall da Reitoria, UNESC	DIREXT	Nutrição	4h	4	27	-
Saúde: Vacinação, Obesidade e Diabetes Infantil	14/09/24	Escola Marechal Rondon	DIREXT	Liga Acadêmica de Pediatria e Neonatologia	4h	6	56	Link
Orientações Gerais sobre Saúde Mental	14/09/24	SESC Araranguá	DIREXT	UNESC Araranguá	4h	9	98	-
Saúde Bucal e Saúde Mental: Conexões	17/09/24	Hall da Reitoria e Setores da UNESC	DIREXT	Odontologia	4h	5	23	Link
Caixa dos Sentidos: Descubra Plantas Medicinais Através do Toque e do Aroma	17/09/24	Clínicas Integradas	DIREXT	Farmácia - Quinta do Chá e Farmácia Solidária	4h	2	24	-



Atividade	Data/ Período	Local	Organi- zação	Cursos En- volvidos	C.H	Partici- pantes	Benefi- ciados	Link
Cuidando da Mente: Estrat- égias de Au- tocuidado e Práticas Inte- grativas de Saúde	17/09/24	UNESC	DIREXT	Clínica Es- cola de En- ferma- gem/Curso de Enferma- gem	4h	5	16	Link
Saúde Mental do Colabora- dor: Equilíbrio entre a Vida Pessoal e Profissional no Ambiente de Trabalho	18/09/24	UNESC	DIREXT	Programa Acolher, DDH, Resi- dência Mul- tiprofissio- nal, SESMT, CIPA e Clí- nica Escola de Enferma- gem	4h	5	14	Link
Saúde Men- tal: Adoeci- mento Psí- quico de seu Filho: Como Detectar Si- nais e Sinto- mas	18/09/24	Colégio UNESC	DIREXT	Programa Acolher, Re- sidência Multiprofis- sional e Co- légio UNESC	4h	4	15	Link
Setembro Amarelo: uma Conversa so- bre a Saúde Mental da Po- pulação LGB- TQIAPN+	19/09/24	Clínicas Integradas	DIREXT	Programa Acolher, Se- cretaria de Políticas de Ações Afir- mativas, Residência Multiprofis- sional e DDH	4h	2	20	Link
O Autocui- dado como uma Proposta de Prevenção a Saúde Men- tal	19/09/24	UNESC	DIREXT	Clínica Es- cola de En- fermagem /NUPRE- VIPS	4h	2	11	Link
Dia do Gaú- cho	22/09/24	UNESC	DIREXT	Medicina	2h	2	26	Link
Saúde Mental Durante a Jornada Aca- dêmica	23/09/24	Bloco XXI B, UNESC	DIREXT	Programa Acolher, Psicologia e Residência Multiprofis- sional	4h	5	15	Link
Saúde Bucal e Saúde Men- tal: Conexões	24/09/24	Hall da Reitoria e Setores da UNESC	DIREXT	Odontologia	4h	5	18	Link
Saúde Men- tal: a Influên- cia dos Pais na Construção da	24/09/24	Colégio UNESC	DIREXT	Programa Acolher, Re- sidência Multiprofis- sional e	4h	5	22	Link



Atividade	Data/ Período	Local	Organi- zação	Cursos En- volvidos	C.H	Partici- pantes	Benefi- ciados	Link
Identidade de seus Filhos				Colégio UNESC				
Situações de Crise e o Cui- dado com a Saúde Mental	24/09/24	Sala de Dinâmica I, Psicolo- gia, Clíni- cas Inte- gradas	DIREXT	Clínica Es- cola de En- ferma- gem/Psico- logia	4h	2	17	Link
Oficina de Podcast - Dia do Rádio	25/09/24	Rádio UNESC	DIREXT e HUB de Inova- ção	Diretoria de Extensão e UNESC Connect	8h	18	58	Link
7ª Mateada - Distribuição de Erva Mate e Apresenta- ções Cultu- rais	25/09/24	UNESC	DIREXT	Diretoria de Extensão	4h	10	104	Link
Semana da PCD e Ani- versário de 10 Anos do CER	26/09/24	Auditório Ruy Hülse, UNESC	DIREXT	CER e Dire- toria de Ex- tensão	4h	10	120	Link
Emoções em Ação: Dinâ- mica, Exercí- cios Respira- tórios e Aro- materapia	26/09/24	Programa Acolher, UNESC	DIREXT	Clínica Es- cola de En- ferma- gem/Curso de Enferma- gem	4h	2	27	Link
Palestra: Sa- úde Mental: Não Julgue, Não Minimize a Dor do Ou- tro, Acolha!	26/09/24	Auditório Ruy Hülse, UNESC	DIREXT	Programa Acolher	4h	3	207	Link
7ª Mateada Universitária	26/09/24	UNESC	DIREXT	Diretoria de Extensão	12	10	175	Link
Sobre Viver - Cuidado da Saúde Mental	28/09/24	ViverCom, Parque das Na- ções	DIREXT	Projeto de Extensão Esperança Garcia	4h	2	272	Link
Educação Ali- mentar e Nu- tricional	28/09/24	Viver- Com, Par- que das Nações	DIREXT	Nutrição	4h	2	267	Link
Atividades Recreativas/ Práticas Cor- porais Vincu- ladas à Edu- cação Física - Jogos e Brin- cadeiras Po- pulares e Contemporâ- neos	28/09/24	Viver- Com, Par- que das Nações	DIREXT	Educação Física	4h	12	284	Link



Atividade	Data/ Período	Local	Organi- zação	Cursos En- volvidos	C.H	Partici- pantes	Benefi- ciados	Link
Apresentação e Divulgação do SERC	28/09/24	Viver-Com,Parque das Nações	DIREXT	SERC	4h	2	256	Link
Verificação de Sinais Vitais, Distribuição de Folders Explicativos e Abordagem Educação e Pessoa Idosa	28/09/24	Viver-Com,Parque das Nações	DIREXT	Nutrição e Enfermagem	4h	2	262	Link
Jogos de Mesa e Toalhas de Piquenique	28/09/24	Viver-Com,Parque das Nações	DIREXT	Diretoria de Extensão	4h	19	235	Link
Autoavaliação de Competências Digitais	28/09/24	Viver-Com,Parque das Nações	DIREXT	Projeto de Extensão Formação Docente: Tecnologias, Metodologias e Estratégias Efetivas de Aprendizagem na Educação Básica	4h	2	241	Link
Distribuição de Fichas Técnicas Abordadas no Projeto com Esclarecimento de Dúvidas	28/09/24	Viver-Com,Parque das Nações	DIREXT	Gastronomia e Gestão de Turismo	4h	2	226	Link
Participação Autistas Carvoeiros	28/09/24	Viver-Com,Parque das Nações	DIREXT	Diretoria de Extensão/Reitoria	4h	10	218	Link
Árvore da Diversidade	28/09/24	Viver-Com,Parque das Nações	DIREXT	Secretaria de Diversidades e Políticas de Ações Afirmativas	4h	1	249	Link
Situação das Metas do ODS 6 em Âmbito Mundial e do Brasil	28/09/24	Viver-Com,Parque das Nações	DIREXT	Geografia	4h	1	243	Link
Exposição do Lixo Marinho	28/09/24	Viver-Com,Parque das Nações	DIREXT	Ciências Biológicas e Ciências Econômicas	4h	1	234	Link



Atividade	Data/ Período	Local	Organi- zação	Cursos En- volvidos	C.H	Partici- pantes	Benefi- ciados	Link
Orientações sobre Saúde e Saúde Bucal	28/09/24	Viver-Com, Parque das Nações	DIREXT	Odontologia	4h	7	226	Link
Cuidando de Quem Cuida com Pics	28/09/24	Viver-Com, Parque das Nações	DIREXT	Enferma- gem e Fisio- terapia	4h	5	221	Link
Sobre Viver - Cidadania Fiscal	28/09/24	Viver-Com, Parque das Nações	DIREXT	Projeto NAF	4h	1	236	Link
Sobre Viver - Informa Mei	28/09/24	Viver-Com, Parque das Nações	DIREXT	Projeto In- forma MEI	4h	2	239	Link
UNESC em Dança e Saúde Mental	28/09/24	Teatro Elias Angeloni, Criciúma	DIREXT	Programa Acolher e Setor de Arte e Cul- tura	4h	4	382	Link
Distribuição de Laços Amarelos em Alusão a Conscientização, Símbolo da Luta Contra o Suicídio	30/09/24	Colabora- dores	DIREXT	Clínica Es- cola de En- fermagem	3h	4	394	-
Árvore da Vida com Recados para as Pessoas em Prol da Valorização da Vida	30/09/24	Hall da Clínica Es- cola de En- fermagem	DIREXT	Clínica Es- cola de En- fermagem	4h	3	32	-
Conscientiza- ção do Se- tembro Ama- relo	03/10/24	EEB Maria da Glória Silva,- Bairro Au- rora em Içara	DIREXT	Psicologia	4h	3	41	-
Laboratório de Felicidade: Estratégias para um Bem-Estar In- tegrado	09/10/24	XXI B, UNESC	DIREXT	Psicologia	4h	4	19	Link
Oficina de Modelagem de Negócio - Empreende- dorismo	16/10/24	XXI B, UNESC	DIREXT	Administra- ção	3h	4	15	-
Oficina sobre Empreende- dorismo	15/10/24	UNESC	DIREXT	Administra- ção	3h	30	17	Link



Atividade	Data/ Período	Local	Organi- zação	Cursos En- volvidos	C.H	Partici- pantes	Benefi- ciados	Link
Ação em Sa- úde: Outubro Rosa	15/10/24	UNESC	DIREXT, Farmácia Escola, Clínica de Enfer- magem e Cempics	Farmácia, Enferma- gem	4h	50	188	Link
Oficina de Modelagem de Negócio - Empreende- dorismo	17/10/24	XXI B, UNESC	DIREXT	Administra- ção	4h	4	12	-
Palestra Edu- cativa Outu- bro Rosa	17/10/24	UNESC	DIREXT e Liga Acadê- mica - LAEGON	Enferma- gem	4h	10	197	Link
Oficinas vol- tadas ao Ou- tubro Rosa	18/10/24	Empresa Damyller, Matriz, São Bento Baixo	DIREXT	Enferma- gem e Nutri- ção	4h	2	47	-
Oficinas vol- tadas ao Ou- tubro Rosa	18/10/24	Empresa Damyller, Matriz, Rio Maina	DIREXT	Odontologia	4h	6	47	-
Cuidado em Saúde - Outu- bro Rosa e Atividades Fí- sicas e de La- zer	19/10/24	Rede Fe- minina do Balneário Rincão	DIREXT	Nutrição	4h	9	198	Link
Dia da Cri- ança	19/10/24	Praça do Congresso	DIREXT	Biblioteca	4h	10	312	-
Consultório Comunitário - Orientação para a Pre- venção das Doenças Car- díacas	19/10/24	Praça Ne- reu Ra- mos	DIREXT	Medicina	4h	23	317	Link
Orientações Gerais sobre Saúde Mental	19/10/24	Balneário Rincão	DIREXT	Psicologia	4h	3	96	Link
Dança e Brin- cadeiras	19/10/24	Balneário Rincão	DIREXT	Setor de Es- portes	4h	4	94	Link
Orientação de Alimentação Saudável	19/10/24	Balneário Rincão	DIREXT	Nutrição	4h	6	85	Link
Orientações Gerais de Sa- úde Bucal e Atendimento nas Clínicas	19/10/24	Balneário Rincão	DIREXT	Odontologia	4h	5	81	Link



Atividade	Data/ Período	Local	Organi- zação	Cursos En- volvidos	C.H	Partici- pantes	Benefi- ciados	Link
Distribuição de Mudras de Onze-horas	19/10/24	Balneário Rincão	DIREXT	Diretoria de Extensão	4h	4	92	Link
Nutrição na Prevenção	24/10/24	Campus UNESC	DIREXT	Nutrição	4h	6	64	Link
Outubro Rosa: Roda de Conversa	24/10/24	Auditório Ruy Hülse, UNESC	DIREXT	Clínicas Integradas e Enfermagem	4h	10	150	Link
Jogos de Mesa e Toalhas de Piquenique	25/10/24	ViverCom nos Parques, Parque da Prefeitura	DIREXT	Diretoria de Extensão	4h	20	214	Link
Aula de Patins	25/10/24	ViverCom nos Parques, Parque da Prefeitura	DIREXT	Diretoria de Extensão	4h	20	285	Link
Modalidades Esportivas (Basquetebol, Voleibol, Futsal E Futebola)	25/10/24	ViverCom nos Parques, Parque da Prefeitura	DIREXT	Diretoria de Extensão	4h	20	307	Link
Orientações sobre a Fisioterapia em Alusão ao Dia do Fisioterapeuta	28/10/24	UNESC	Diretoria de Extensão, Cultura e Ações Comunitárias	Fisioterapia	4h	10	148	-
Dia Nacional de Prevenção da Obesidade	29/10/24	Clínicas Integradas	DIREXT	Enfermagem	3h	4	38	-
Campanha de Vacinação	De 01/11 a 30/11/24	Clínica Escola de Enfermagem, UNESC	DIREXT	Clínica Escola de Enfermagem	4h	4	153	-
Presença do Zé Gotinha e a Maria Gotinha no Campus	01/11/24	Campus UNESC	DIREXT	Clínica Escola de Enfermagem	4h	4	55	Link
Dia Internacional da Pessoa Idosa	04/11/24	Centro de Convivência da Terceira Idade, Araranguá	DIREXT	Educação Física, Biomedicina, Fisioterapia, Ciências da Computação	4	8	300	Link
Toque de Cuidado: Relaxar, Prevenir e Cuidar	04/11/24	Laboratório de Estética Facial, UNESC	DIREXT	Coordenação de Estética e Cosmética	4h	4	25	-
1º Simpósio de Câncer	06/11/24	Auditório Ruy	DIREXT	Medicina	4h	9	207	Link



Atividade	Data/ Período	Local	Organi- zação	Cursos En- volvidos	C.H	Partici- pantes	Benefi- ciados	Link
Infantojuvenil de Criciúma		Hülse, UNESC						
Orientação de Exames Laboratoriais Relacionados à Saúde da Próstata	07/11/24	Hall da Reitoria, UNESC	DIREXT	Biomedicina	4h	4	32	Link
Verificação de Sinais Vitais e Orientações em Saúde	09/11/24	Praça Ne-reu Ramos	DIREXT	Enferma- gem	4h	3	361	Link
Oficina de Serigrafia	09/11/24	Praça Ne-reu Ramos	DIREXT	Artes Visu- ais	4h	3	372	Link
Pintura Facial e Jogos/Brin- cadeiras	09/11/24	Praça Ne-reu Ramos	DIREXT	Pedagogia	4h	2	360	Link
Jogos de Mesa	09/11/24	Praça Ne-reu Ramos	DIREXT	Diretoria de Extensão	4h	2	345	Link
Distribuição de Material Educativo Sobre Saúde Mental e Rede de Atenção Psicossocial de Criciúma	09/11/24	Praça Ne-reu Ramos	DIREXT	Psicologia	4h	3	337	Link
Orientação Sobre o Consumo de Açúcar	09/11/24	Praça Ne-reu Ramos	DIREXT	Nutrição	4h	4	342	Link
Novembro Azul; Promoção de Saúde e Prevenção ao Câncer de Próstata	12/11/24	Clínicas Integradas	DIREXT	Clínica Escola de Nutrição	4h	2	53	Link
Saúde do Homem e seus Desafios	13/11/24	Hall da Reitoria, UNESC	DIREXT	Odontologia	3h	5	34	Link
Saúde do Homem e seus Desafios	14/11/24	Hall da Reitoria, UNESC	DIREXT	Odontologia	4h	5	32	Link
Novembro Azul; Promoção de Saúde e Prevenção ao Câncer de Próstata	19/11/24	Clínicas Integradas	DIREXT	Clínica Escola de Nutrição	4h	4	56	Link
Oficina: Conexão e Arte em Velas	25/11/24	UNESC	DIREXT	Diretoria de Extensão	4h	7	33	Link



Atividade	Data/ Período	Local	Organi- zação	Cursos En- volvidos	C.H	Partici- pantes	Benefi- ciados	Link
Auriculoterapia e Cuidados com a Saúde do Homem	26/11/24	Clínicas Integradas	DIREXT	Farmácia	4h	6	43	Link
Entrega de Catchup Caseiro Rico em Licopeno	27/11/24	Hall da Reitoria, UNESC	DIREXT	Nutrição	3h	4	47	Link
Campanha de Vacinação - Coqueluche	01 a 18/12/24	Clínica Escola de Enfermagem	Clínica Escola de Enfermagem / Diretoria de Extensão	Enfermagem	5h	10	119	Link
Orientação de Exames Laboratoriais Relacionados às Ist's	03/12/24	Clínicas Integradas	DIREXT	Biomedicina	4h	3	25	Link
Orientações de Saúde Bucal e Ist	05/12/24	Hall da Reitoria, UNESC	DIREXT	Odontologia	4h	4	26	Link
Orientações de Saúde Bucal e Ist	11/12/24	Hall da Reitoria, UNESC	DIREXT	Odontologia	4h	2	24	Link
Total: 380					1536h	2685	67909	

Fonte: DIREXT (2024)

Quadro 675 – DIREXT: participação em eventos

Assunto	Data	Local
Passeio Ciclístico	03/02/24	Praça de Eventos da Zona Norte, Balneário Rincão
Fórum Consultivos: Políticas	20/02/24	Bloco R2
Formatura Residência Multiprofissional	28/02/24	Auditório Edson Rodrigues
Lançamento " Projeto Anjos Futsal"	28/02/24	Setor de Esportes
Premiação II Prêmio Mulheres na Ciência	08/03/24	Auditório Ruy Hülse
Imposto de Renda na Praça	02/04/24	Campus UNESC
Abertura do II Desafio UNESC de Beach Tennis	03/02/24	Arena Cooperaliança Zona Norte, no Balneário Rincão
Imposto de Renda na Praça	06/04/24	Praça Nereu Ramos
Abertura do V Simpósio do LAND: Interface Autismo e TDAH	12/04/24	Auditório Ruy Hülse
Evento Inova SC/FAPESC	12/04/24	Auditório Ruy Hülse
Abertura da Exposição "No íntimo da natureza: diálogos entre superfícies"	25/04/24	Bloco Administrativo
Lançamento da Escola de Lideranças Comunitárias de Içara	26/04/24	Prefeitura Municipal de Içara
Caminhada Contabilizando Saúde	04/05/24	Partida da UNESC
Instalação da Procuradoria da Mulher Içara	08/05/24	Câmara Municipal de Içara



Assunto	Data	Local
V Seminário de Pesquisa e Extensão - Fisioterapia	13/05/24	Auditório Edson Rodrigues
Sessão Solene Comemoração 100 Anos Mampituba	18/05/24	Sociedade Recreativa Mampituba
IX Fórum Integrado de Ensino, Pesquisa, Extensão e Inovação da ACAFE - (FIEPE).	22 a 24/05/24	Unochapecó
V Festival Nacional de Teatro Revirado	27/05/24	Teatro Municipal Elias Angeloni
Aniversário 56 anos UNESC - Praça Nereu Ramos	22/06/24	Praça Nereu Ramos – Criciúma
Lançamento da exposição alusiva aos 56 anos da UNESC - CEDOC	28/06/24	Memorial UNESC (CEDOC)
Lançamento Projeto ViverCom nos Parques	29/06/24	Parque da Prefeitura de Criciúma
Reunião da Câmara de Extensão ACAFE	05/07/24	Museu de Educação de Santa Catarina
Encontro FOREXT Câmara Sul	15 a 16/08/24	PUC - Paraná
Comitê Gestor da Estratégia Nacional ODS.	08/08/24	On-line
Evento Diálogos pelo Desenvolvimento Sustentável - ODS	22/08/24	Eletrobrás - Florianópolis
VIII Encontro de Bois de mamão e IV Encontro de Maricotas da UNESC	22/08/24	Bloco Administrativo
V Congresso Ibero-americano de Humanidades, Ciências e Educação	10 a 13/09/24	Auditório Ruy Hülse
VI Seminário Internacional em Direitos Humanos e Sociedade	23/09/24	Auditório Ruy Hülse
7ª edição da Mateada Universitária	25/09/24	Bloco XXI
Formatura projeto Reconstruindo a Cidadania	26/09/24	Bairro da Juventude
Abertura do 22º UNESC em Dança	28/09/24	Teatro Municipal Elias Angeloni
Atividade ODS na Prática	29/09/24	Parque das Nações
Comemoração ao Dia Nacional do Idoso e Dia Internacional da Terceira Idade	09/10/24	Auditório Edson Rodrigues
Abertura XV Semana de Ciência e Tecnologia	15/10/24	Auditório Ruy Hülse
Jornada ODS do Pacto Global da ONU	22/10/24	On-line
ViverCom nos Parques - 5ª Edição no Parque da Prefeitura	26/10/24	Parque da Prefeitura de Criciúma
1º Simpósio de Câncer Infanto-juvenil de Criciúma	06/11/24	Auditório Ruy Hülse
Coordenação de Mobilização do Movimento ODS/SC	12/11/24	On-line
Jornada ODS do Pacto Global	19/11/24	On-line
Apresentação Plano de Ação Câmaras ACAFE	21/11/24	Sala de Conselhos Superiores INIVALI/Itajaí
Lançamento do Projeto Oficina de Velas Artesanais Artísticas	25/11/24	Laboratório de Geografia, Bloco L, sala 4
Sessão Solene em Homenagem aos 50 Anos da Acafe	03/12/24	Câmara dos Deputados Palácio do Congresso Nacional, Câmara dos Deputados – Brasília
Torneio de Encerramento Projeto Tigrinhos	12/12/24	Centro de Treinamento Antenor Angeloni
Auto de Natal	20/12/24	Auditório Ruy Hülse

Fonte: DIREXT (2024)

Quadro 676 – DIREXT: Escola de Lideranças Comunitárias de Criciúma

Data	Módulos	Ministrantes	C.H.	Nº de participantes
18/05/24	Alimentação adequada e sustentável para uma vida saudável	Me. Fabiane Maciel Fabris	4h	58
29/06/24	Inclusão social e seus condicionantes	Dra. Aline Eyng Savi	4h	51
20/07/24	Facilita Cidadão	Dra. Milla Lucia Ferreira Guimarães, Me. Manoel Vilsonei Mene-gali, Me. Ana Paula Silva dos Santos e Esp. Fernanda Pagnan Per-ruch	4h	36
17/08/24	Projeto de Lei de iniciativa popular e organizações não governamentais (ONGs)	Dra. Débora Ferrazzo	4h	34
21/09/24	Ambiente e Cidadania	Me. Mainara Figueiredo Cascaes	4h	29
19/10/24	Prevenção à Alienação Parental	Dra. Sheila Martignago Saleh	2h	36
19/10/24	Programa de exercícios físicos domiciliares: teoria e prática	Dr. Luciano Acordi da Silva	2h	36
09/11/24	Economia solidária e feiras populares	Dr. Dimas de Oliveira Estevam	4h	33

Fonte: DIREXT (2024)

Quadro 677 – DIREXT: Escola de Lideranças Comunitárias de Içara

Data	Módulos	Ministrantes	C.H.	Nº de participantes
26/04/24	Os objetivos de desenvolvimento sustentável do milênio	Abel Corrêa de Souza	3h	46
27/05/24	Organização do Estado, Competência da União, Estados e Municípios, Os Três Poderes (Legislativo, Executivo e Judiciário), Lei Orgânica Municipal	Débora Ferrazzo	3h	35
24/06/24	Políticas públicas, políticas sociais e participação popular Políticas Públicas: conceito e fases, Políticas sociais e direitos sociais, A participação popular e a cidadania, Conselhos de Direitos	Sheila Martignago Saleh	3h	29
29/07/24	Proteção ao meio ambiente e sustentabilidade, conceitos, desafios e mudanças necessárias, Políticas Públicas de Proteção ao Meio Ambiente, Saneamento Ambiental e Participação da Sociedade na implantação das Políticas Públicas Ambientais	Carlyle Torres Bezerra de Menezes	3h	25
26/08/24	Saúde, Educação e Assistência Social, Saúde para todos (SUS), Assistência Social (SUAS), Pessoas com Deficiência, Educação Inclusiva	Geiziane Laurindo de Moraes	3h	23
30/09/24	Gestão de Redes Sociais e Comunicação Interpessoal, LGPD, Comunicação Interpessoal, Produção de conteúdo para redes sociais	Janaina Damasio Vitorio	3h	23
04/11/24	Captação de Recursos, Finanças e Inclusão Socioeconômica, Empreendedorismo de impacto social, Definição de Projeto, partes de um projeto, elaboração,	Abel Corrêa de Souza	3h	28

Data	Módulos	Ministrantes	C.H.	Nº de participantes
	Prestação de contas de um projeto, Apresentação dos projetos.			

Fonte: DIREXT (2024)

Quadro 678 – DIREXT: participação da UNESCO no Projeto RONDON

Operação “Caminhos dos Cânions”, do Núcleo Extensionistas Rondon da UDESC (Universidade do Estado de Santa Catarina)		
Período: 31/07/2024 a 10/08/2024		
Associação dos Municípios do Extremo Sul Catarinense (AMESC) em parceria com a Federação de Consórcios, Associações de Municípios e Municípios de Santa Catarina (FECAM).		
Curso envolvidos	Acadêmicos/Técnicos	
Biomedicina Medicina Educação Física	4	
Operação em Números		
Municípios	Oficinas	Público
Praia Grande, Ermo e Meleiro	144	11.271

Fonte: DIREXT (2024)

5.2.1 Programas de bolsas de extensão com fomento externo

5.2.1.1 Fundo de Apoio à Manutenção e ao Desenvolvimento da Educação Superior – FUMDES

É um programa do Governo do Estado de Apoio à Manutenção e ao Desenvolvimento da Educação Superior e prevê a efetivação de condições ao cumprimento do disposto no art. 171 da Constituição do Estado de Santa Catarina, por meio de bolsas de pesquisa e extensão. O Fundo tem como objetivo primordial fomentar o desenvolvimento e as potencialidades regionais. A bolsa assegura auxílio financeiro ao acadêmico beneficiado e é distribuída em até 24 (vinte e quatro) parcelas, podendo ser prorrogada por mais 12 (doze) meses.

Quadro 679 – Extensão: FUMDES (De 01/01/21 a 31/12/24)

Projeto	Orientador	Bolsista
Fitoterapia Racional: Aspectos Etnobotânicos, Taxonômicos, Agroecológicos e Terapêuticos.	Angela Erna Rosato	1
CEMPICS-UNESC - Centro Multiprofissional em Práticas Integrativas e Complementares em Saúde da UNESCO.	Flavia Karine Rigo	1
SOS UNESCO Negócios: um suporte especializado para apoiar as micro e pequenas empresas na gestão de crises	Gisele Silveira Coelho Lopes	1
Os Municípios da AMREC no Contexto Internacional	Julio Cesar de Farias Zilli	1

Projeto	Orientador	Bolsista
Os Municípios da AMUREL no Contexto Internacional	Julio Cesar de Farias Zilli	1
Personalidade jurídica e formas de regularização de organizações de catadoras e catadores de material reciclável.	Débora Ferrazzo	2
Total		7

Fonte: DIREXT (2024)

Quadro 680 – Extensão: FUMDES (De 01/01/22 a 31/12/24)

Projeto	Orientador	Bolsista
Avaliação das condições de saúde nos parques.	Joni Marcio De Farias	1
Avaliação de plataformas de acompanhamento de saúde mental no Brasil.	Carla Sasso Simon	1
Boi de Mamão na Comunidade: intercâmbios culturais que fazem a diferença.	Amalhene Baesso Reddig	1
Cuidando de pessoas com úlcera: uma proposta de atuação com diabéticos do ambulatório de feridas UNESC/Prefeitura de Criciúma.	Karina Cardoso Gulbis	1
Educação ambiental em escolas públicas da região sul catarinense.	Paula Tramontim Pavei	1
Empregabilidade e empreendedorismo para adolescentes assistidos pela Casa da Infância e seus familiares.	Elenice Padoin Juliani Engel	1
Formação de professores do primeiro e segundo ano do Ensino Fundamental I para o desenvolvimento do pensamento teórico matemático dos estudantes.	Lucas Sid Moneretto Bú-rigo	1
Pensar, gastar e poupar: iniciação na educação financeira na rede municipal de ensino de Morro da Fumaça - SC.	Manoel Vilsonei Menegali	1
Prevenção da Síndrome da Alienação Parental.	Sheila Martignago Saleh	1
Projeto Amora: capacitando pessoas em direitos humanos das mulheres.	Mônica Ovinski De Camargo Cortina	1
Projeto Arte e Cultura.	Amalhene Baesso Reddig	2
Projeto do Reconstruindo a Cidadania.	Evelise Chemale Zancan	1
Projeto Museu da Infância.	Amalhene Baesso Reddig	2
Investigação de marcadores neuro inflamatórios e de dano neuronal e suas relações com transtornos neuropsiquiátricos em sujeitos positivos para COVID-19	Gislaine Zilli Réus	1
Total		14

Fonte: DIREXT (2024)

Quadro 681 – Extensão: FUMDES (De 01/07/22 a 30/06/24)

Projeto	Orientadora	Bolsista
Transformando vidas nas comunidades.	Sheila Martignago Saleh	47

Fonte: DIREXT (2024)

5.2.1.2 Programa de Educação pelo Trabalho para Saúde – PET-SAÚDE

Quadro 682 – Extensão: Bolsistas PET-SAÚDE: Programa de Educação pelo Trabalho para Saúde

Projeto	Curso	Total de bolsistas	Orientadora
PET - SAÚDE: Programa de Educação pelo Trabalho para Saúde.	Enfermagem	2	Luciane Bisognin Cere- retta
PET - SAÚDE: Programa de Educação pelo Trabalho para Saúde.	Farmácia	1	Luciane Bisognin Cere- retta
PET - SAÚDE: Programa de Educação pelo Trabalho para Saúde.	Fisioterapia	2	Luciane Bisognin Cere- retta
PET - SAÚDE: Programa de Educação pelo Trabalho para Saúde.	Medicina	4	Luciane Bisognin Cere- retta
PET - SAÚDE: Programa de Educação pelo Trabalho para Saúde.	Odontologia	10	Luciane Bisognin Cere- retta
PET - SAÚDE: Programa de Educação pelo Trabalho para Saúde.	Psicologia	4	Luciane Bisognin Cere- retta

Fonte: DIREXT (2024)

5.2.2 Programas de bolsas de extensão com fomento interno

5.2.2.1 Programas de extensão institucional por áreas do conhecimento

Quadro 683 – Extensão: Programas institucionais por área do conhecimento

Programas	Coordenador	Área
INCLUIR: inclusão tecnológica para cidadania e promoção da qualidade de vida.	Ana Cláudia Garcia Barbosa	Ciências, Engenharias e Tecnologias
Inovação para a Sustentabilidade	Evelise Chemale Zancan	Ciências, Engenharias e Tecnologias
PEHIS - humanidade, habitação, inovação e sustentabilidade	Aline Eyng Savi	Ciências, Engenharias e Tecnologias
Educação Científica e Tecnológica mediada pela interação e experimentação.	Márcio Carlos Just	Ciências, Engenharias e Tecnologias
PAES - Programa de Ações em Economia Solidária	Caroline da Graça Jacques Paulino	Ciências Sociais Aplicadas
PEDIC – Programa de Extensão em Direito e Cidadania	Mônica Ovinski De Camargo Cortina	Ciências Sociais Aplicadas
PEGC - Programa de Extensão em Gestão Contábil	Milla Lucia Ferreira Guimarães	Ciências Sociais Aplicadas
POPE - Programa de Orientação ao Pequeno Empreendedor	Abel Corrêa De Souza	Ciências Sociais Aplicadas
Ambiente e Cidadania	Mainara Figueiredo Cascaes	Ciências, Humanidades e Educação
Arte e Patrimônio Cultural	Amalhe Baesso Reddig	Ciências, Humanidades e Educação
Atividade Física, Saúde e Qualidade de Vida.	Luciano Acordi da Silva	Ciências, Humanidades e Educação
Valorização da Formação Docente Discente.	Alex Sander da Silva	Ciências, Humanidades e Educação
IFMSA - International Federation Medical Students Association.	Marco Antonio Da Silva Pereira Ana Lucia Soares Camargo Fagundes	Ciências da Saúde

Programas	Coordenador	Área
	Anne Rosso Bianchi	
Atenção à saúde nos ciclos de vida.	Marco Antônio da Silva	Ciências da Saúde
Educação em saúde	Paula Ioppi Zugno	Ciências da Saúde
Gestão em saúde	Marco Antônio da Silva	Ciências da Saúde
Promoção à Saúde e Prevenção de Doenças	Fabiane Maciel Fabris	Ciências da Saúde
POP - Programa de Orientação Profissional	Rosimeri Vieira da Cruz De Souza e Zolnei Vargas Ernesta	Ciências da Saúde
Território Paulo Freire	Sheila Martignago Saleh	
Farmácia Solidária	Flavia Karine Rigo, Carla Andréia Daros Maragno e Zoé Paulina Feuser	Ciências da Saúde
PROPARK – Programa de atenção ao paciente com doença de PARKINSON.	Ariete Inês Minetto	Ciências da Saúde

Fonte: DIREXT (2024)

5.2.2.2 Programas de extensão do Território Paulo Freire I e II

Quadro 684 – Extensão: Edital 127/2024 - Programa Território Paulo Freire I e seus projetos de extensão – Grande Santa Luzia (De 01/06/24 a 01/05/26)

Nº	Projeto	Áreas	Coordenador(a)	Equipe
2	Programa de Assistência Multiprofissional de Atenção ao Paciente com a Doença de Parkinson no ProPark/UNESC.	SAU e HCE	Ariete Inês Minetto	4 participantes
4	Lazer Ativo: Doutorandos, mestrandos, residentes e graduandos unidos em prol da Saúde mental.	SAU e HCE	Luciano Acordi da Silva	4 participantes
10	Museu da Infância nas Escolas	CSA e HCE	Amalhene Basso Reddig	2 participantes
12	Rios saudáveis, comunidades fortalecidas: conscientização ambiental e gestão de resíduos na grande Santa Luzia.	CET, HCE e CSA	Mainara Figueiredo Cascaes	4 participantes
14	Semear e colher saberes: educação popular como estratégia de ensinar e aprender sobre saúde com a comunidade.	SAU, HCE e CSA	Dipaula Minotto	4 participantes
19	PRESAP - Prevenção à Alienação Parental.	SAU e CSA	Sheila Martignago Saleh	4 participantes

Fonte: DIREXT (2024)

Quadro 685 – Extensão: Edital 128/2024 - Programa Território Paulo Freire II – Pinheirinho Universitário (De 01/06/24 a 01/05/26)

Nº	Projeto	Áreas	Coordenador	Equipe
6	Gestores do Futuro: Oficinas de Estatística e BI para estudantes do Ensino Médio.	CSA e CET	Afonso Valau de Lima Junior	3 participantes
7	Esportes Aquáticos para crianças com TDAH: Extensão e pesquisa Articulados em prol da saúde mental	SAU e HCE	Karin Martins Gomes	2 participantes
8	Educação Financeira em Ação: Capacitando Estudantes do Ensino Médio.	CSA e CET	Afonso Valau de Lima Junior	3 participantes

Nº	Projeto	Áreas	Coordenador	Equipe
12	Diálogos Inclusivos: Fortalecendo Laços entre Escola, Famílias e Comunidade para Apoiar Alunos com Deficiência"	CET e HCE	Aline Eyng Savi	2 participantes
18	PROAURO - Programa de Assistência Multiprofissional Uroginecológica.	SAU e CET	Rubya Pereira Zaccaron	4 participantes
19	CAMBIA: educação e cidadania ambiental.	CSA e HCE	Diogo Lentz Meller	3 participantes
20	Esperança do verbo esperar: fortalecimento dos vínculos comunitários para a promoção de saúde no território Paulo Freire II (2ª Edição).	SAU e CSA	Dipaula Minotto	3 participantes
23	Rede Ler: espaço de formação de leitores.	HCE e CET	Cibele Beirith Figueiredo Freitas	4 participantes

Fonte: DIREXT (2024)

Quadro 686 – Extensão: Edital 218/2024 - Programa Território Paulo Freire I e seus projetos de extensão – Grande Santa Luzia (De 01/08/24 a 01/05/26)

Nº	Projeto	Áreas	Coordenador(a)	Equipe
2	MOP - Movimento pela paz, saúde e valorização da vida.	SAU e HCE	Jacks Soratto	2 participantes
3	Conto Expressão - Biblioterapia.	SAU e HCE	Janine Moreira	2 participantes
4	Programa de Orientação de Exercício físico e Alimentação saudável.	SAU e HCE	Ricardo Teixeira Quinaud	3 participantes
6	Bem Viver com Alzheimer.	SAU, HCE e CET	Elaine Meller Mangilli Fabris	4 participantes
7	Design em Ação: Transformando Experiências em Histórias em Quadrinhos (HQs).	CSA, HCE e CET	Afonso Valau de Lima Junior	4 participantes

Fonte: DIREXT (2024)

5.2.2.3 Projetos de extensão Institucionais

Quadro 687 – Extensão: Projetos Institucionais

Nº	Projeto	Coordenador
1	Banco de Dentes	Renan Antônio Ceretta Anarela Vassen
2	Projeto Fitoterapia Racional: Aspectos etnobotânicos, taxonômicos, agroecológicos e terapêuticos	Ângela Erna Rossatto Silvia Dal Bó Marília Schutz Borges Vanilde Citadin Zanette
3	Reabilitação Pulmonar	Eduardo Ghisi Victor
4	Arte e Cultura (Projeto Serigrafia)	Angélica Neumaier
5	Museu Pedagógico Virtual - Centro de Memória da Educação do Sul de Santa Catarina.	Giani Rabelo

Fonte: DIREXT (2024)

5.2.2.4 Projetos de extensão por áreas de conhecimento

Quadro 688 – Extensão: Edital 514/2022 Projetos de Extensão (01/04/23 a 30/03/25)

Nº	Projetos das Ciências da Saúde	Orientadores
98	Desenvolvimento de estratégias e ações na Identificação dos Sintomáticos Respiratórios para redução de casos novos de Tuberculose em Instituição Prisional de Criciúma SC.	Susane Raquel Périco Pavei Lara Canever Emanuel de Souza Maria Teresa Brasil Zanini
84	CEMPICS-UNESC - Centro Multiprofissional em Práticas Integrativas e Complementares em Saúde da UNESC.	Flávia Karine Rigo Elenice de Freitas Sais Susane Raquel Périco Pavei
75	Projeto Esperança Garcia de atenção à saúde de adolescentes e jovens em situação de conflito com a Lei.	Zolnei Vargas Ernesta Gabriela Martins Valerim
73	Quinta do Chá: compartilhando saberes sobre plantas medicinais na atenção primária à saúde.	Ângela Erna Rossato Sílvia Dal Bó Vanilde Citadini-Zanette
49	Programa de Atenção Multidisciplinar a Saúde do Idoso - PAMSI.	Lara Canever Susane Raquel Périco Pavei Hugo Galvane Zapelini Joni Marcio De Farias
39	TARTARUGA 3.0	Karin Gomes Martins Luciano Acordi da Silva
38	Núcleo de Atenção Interdisciplinar à Saúde em Oncologia - NAISO	Karina Cardoso Gulbis Maria Teresa Brasil Zanini
37	Cuidando de quem cuida com ciência e amor: práticas integrativas complementares em saúde na Atenção Básica de Içara	Karina Cardoso Gulbis Maria Teresa Brasil Zanini
23	Culinária Profissional e Segurança Alimentar.	Fabiane Maciel Fabris Alessandra Zanette Ghisi Frassetto Thais Fernandes Luciano
19	Projeto integrado de restauração da condição funcional de usuários do SUS via regulação assistidos pelas Clínicas Integradas - Vida Funcional	Willians Cassiano Longen Ariete Inês Minetto Joni Marcio de Farias Kristian Madeira
17	Um Novo Olhar sobre a Deficiência Intelectual	Lisiane Tuon Generoso Rafael Zaneripe de Souza Nunes Aires Mondardo
11	Programa de atenção materno infantil e familiar PAMIF- intervenção interdisciplinar com grupos grávidos, grupos de mães e com bebês".	Ariete Inês Minetto Cecilia Marly Spiazzi Dos Santos Angélica Neumaier Zolnei Vargas Ernesta
Nº	Projetos das Ciências, Engenharias e Tecnologias	Orientadores
95	Formação Docente: Tecnologias, Metodologias e Estratégias Efetivas de Aprendizagem na Educação Básica.	Louise Miron Roloff Leila Laís Gonçalves Adriane Brogni Uggioni
93	Informática para a melhor idade	Merisandra Côrtes De Mattos Garcia Ana Claudia Garcia Barbosa Leila Laís Gonçalves
86	Boas práticas no gerenciamento dos resíduos de serviços de saúde no campus da UNESC.	Marta Valéria de Souza Hoffmann Claudia Peluso Martins Carine dos Santos Cardoso Patrícia Duarte Simões Pires
82	Ciência da velocidade: uma forma divertida de aprender.	Felipe Zanette Da Silveira Estevan Grosch Tavares Ângela Beatriz Coelho Arnt
80	Educação Ambiental e Extensão Popular como fundamentos para a Agricultura Urbana em comunidade de Araranguá (SC): contribuições para a conservação do	Carlyle Torres Bezerra de Menezes Claudia Peluso Martins Yasmine de Moura da Cunha

	solo e da água no contexto local e regional.	
74	Intervenções Educativas na Escola José Contim Portella para Redução do Desperdício de Alimentos e Promoção da Sustentabilidade	Miquele Lazarin Padula Paula Tramontim Pavei Marta Valéria Guimarães de Souza Hoffmann
66	Educação, ciência e as questões socioambientais: ações em benefício da formação integral do sujeito e do desenvolvimento sustentável.	Mainara Figueiredo Cascaes Michele Coral Dutra
60	Popularização Científica e Tecnológica mediada pelo Laboratório Presencial e Remoto.	Marcio Carlos Just Leandro Neckel Estevan Grosch Tavares
55	Canteiro de Obras: área de trabalho, vivência e aprendizagem.	Evelise Chemale Zancan Aline Eyng Savi Willians Cassiano Longen
34	Reconstruindo a Cidadania.	Evelise Chemale Zancan Eder Frank Serafim
31	COLAB INCLUSIVO: trabalho colaborativo arquitetura e centro especializado de reabilitação - CER II/UNESC.	Aline Eyng Savi Julia Brehm dos Santos Sara Medeiros dos Santos Pizzatto Rubia Carminatti Peterson
16	NOVO OBSERVATÓRIO: um olhar humano e inclusivo sobre as condições de acessibilidade espacial das escolas municipais de Forquilha/SC.	Aline Eyng Savi Sara Medeiros dos Santos Pizzatto Julia Brehm dos Santos Rubia Carminatti Peterson
Nº	Projetos das Humanidades, Ciências e Educação	Orientadores
90	Integração entre metas e programas estabelecidos nos planos de recursos hídricos das bacias do Grupo Sul de Comitês de Bacias Hidrográficas Catarinenses à agenda mundial, considerando o ODS 6.	Yasmine de Moura da Cunha Ledina Lentz Pereira Carlyle Torres Bezerra de Menezes
81	Sala de Aula / Sala de Exposição: arte contemporânea como espaço de formação - 2ª edição.	Daniele Cristina Zaccarão Pereira Aurélia Regina De Souza Honorato
76	Dr. Sorriso: o acolhimento por meio da arte da palhaçaria.	Luiz Gustavo Bieberbach Engroff Aurélia Regina de Souza Honorato Marco Antônio da Silva Pereira
69	Oficinas de Capoeira: corporeidade, ritualidade e cidadania.	Alex Sander da Silva Normelia Ondina Lalau de Farias
59	O lixo marinho no sul catarinense: discussões com estudantes das séries finais e turistas sobre o potencial impacto ambiental e econômico.	Rodrigo Machado Melissa Watanabe
54	Sala de leitura itinerante: provocando e transformando leitores literários.	Daniela Arns Silveira Cibele Beirith Figueiredo Freitas
52	Lendas urbanas: a cultura popular na sala de aula.	Luiz Gustavo Bieberbach Engroff Silemar Maria De Medeiros Da Silva Aurélia Regina de Souza Honorato
47	Programa Saúde no Parque - grupos de caminhada e corrida orientada.	Joni Marcio de Farias Romulo Luiz da Graça
46	Desenvolvimento com os estudantes dos anos iniciais do Ensino Fundamental de um sistema de ensino de Matemática, na perspectiva do Ensino Desenvolvimento.	Eloir Fátima Mondardo Cardoso Gislene Camargo Lucas Sid Moneretto Búrigo
41	Atividades Aquáticas e Saúde mental para escolares do Colégio UNESC.	Luciano Acordi da Silva Karin Martins Gomes
27	O Tempo Urge: formação docente e as possíveis relações entre arte contemporânea e a sustentabilidade do ambiente de vida.	Marcelo Feldhaus Daniele Cristina Zaccarão Pereira Andréa Rabelo Marcelino
20	Geoparque Mundial da UNESCO Caminhos dos Câniões do Sul: cartografando o Patrimônio Arqueológico	Juliano Bitencourt Campos Lucy Cristina Ostetto

	e a História e Cultura dos Povos Indígenas como subsídio para os processos educativos no ensino fundamental.	
Nº	Projeto das Ciências Sociais Aplicadas	Orientadores
92	ESTRATÉGIA 360: Desenvolvimento do Planejamento Estratégico de Micro e Pequenos Empreendimentos de Forma Ágil, Dinâmica e Interativa.	Edson Firmino Ribeiro Thiago Henrique Almino Francisco
87	Desenvolvimento de negócios e pessoas por meio de assessoria na gestão, capacitação empresarial, empreendedorismo e empregabilidade para os associados das Associações de Bairros, filiadas à UABC - União das Associações de Bairro de Criciúma.	Volmar Madeira Ricardo Pieri Michele Domingos Schneider Nelson Savi
85	Clínica de Direitos Humanos.	Daniel Ribeiro Prêve Fernanda da Silva Lima
77	Pé de Meia: Cidadania financeira e fiscal para crianças e adolescentes atendidos pelo Observatório Social de Morro da Fumaça.	Manoel Vilsonei Menegali Milla Lúcia Ferreira Guimarães Fernanda Pagnan Peruch
70	A gastronomia na educação de jovens como fator de inclusão social.	Lucas Fabricio De Souza Firmino Marco Antônio da Silva Lara Canever
68	Assistência Jurídica para os Reeducandos dos Estabelecimentos Prisionais de Criciúma/SC	Alfredo Engelmann Filho Leandro Alfredo Da Rosa Jackson Da Silva Leal Maicol de Oliveira Brognoli
58	INFORMA MEI: Educação Fiscal, cidadania e empreendedorismo.	Manoel Vilsonei Menegali Andréia Cittadin Patriele De Faveri Fontana
56	Planejamento e controle contábil na atividade rural.	Andréia Cittadin Manoel Vilsonei Menegali Sérgio Mendonça da Silva Luan Philippi Machado
53	Projeto Amora: Curso Livre em Direitos Humanos das Mulheres.	Mônica Ovinski De Camargo Cortina Giovana Ilka Jacinto Salvaro
14	Ações para continuidade da Feira de Economia Solidária da UNESCO (FES-UNESCO).	Dimas de Oliveira Estevam Caroline Da Graça Jacques Paulino
03	Empreendedorismo e plano de negócios: Ações direcionadas à capacitação de jovens e adolescentes do Bairro da Juventude.	Abel Corrêa De Souza Ana Cláudia Garcia Barbosa Thiago Henrique Almino Francisco
02	Educação financeira para jovens e adolescentes em Escolas de Ensino Médio.	Abel Corrêa De Souza Ana Cláudia Garcia Barbosa Thiago Henrique Almino Francisco

Fonte: DIREXT (2024)

5.2.2.5 Projetos de extensão conveniados

Quadro 689 – Extensão: Projetos Conveniados em 2024

Nº	Projeto	Coordenador
1	Arte na Escola - polo UNESCO da rede arte na escola.	Luiz Gustavo Bieberbach Engroff Silemar Maria de Medeiros da Silva
2	Programa de Qualificação para Exportação – PEIEX. APEX Brasil.	Júlio Cesar de Farias Zilli
3	Educa-Saúde.	Magada Tessman Susane Raquel Perico
4	Núcleo de Promoção da Saúde e Prevenção da Violência da Criança, da Mulher e do Idoso do município de Criciúma (NUPREVIPS).	Ana Regina da Silva Losso
5	NAF - Núcleo de Apoio Contábil e Fiscal (Receita Federal).	Manoel Vilsonei Menegali

6	Projeto Tigrinhos.	Tiago Lock Silveira
7	Núcleo de Estudos Étnico-raciais, Afro-brasileiros, indígenas e de Minorias – NEABI.	Normelia Ondina Lalau De Farias

Fonte: DIREXT (2024)

5.2.2.6 Bolsas dos Museus: Zoologia, Infância e Mabsul

Quadro 690 – Museus: Total de bolsistas em 2024

Museus	Coordenador(a)	Bolsistas
Museu de Zoologia	Morgana Cirimbelli Gaidzinski	01
Museu da Infância	Amalhene Baesso Reddig	03
Mabsul - Museu Afro-Brasil-Sul	Normélia Ondina Lalau de Farias	01

Fonte: DIREXT (2024)

5.2.2.7 Voluntários de Extensão

Quadro 691 – Extensão: Voluntários de Extensão

Projeto	Orientador	Curso	Voluntários
O lixo marinho no sul catarinense: discussões com estudantes das séries finais e turistas sobre o potencial impacto ambiental e econômico	Rodrigo Machado	Ciências Biológicas	2
Projeto Amora: Curso Livre em Direitos Humanos das Mulheres	Mônica Ovinski De Camargo Cortina	Psicologia	1
Projeto Amora: Curso Livre em Direitos Humanos das Mulheres	Mônica Ovinski De Camargo Cortina	Direito	3
Reconstruindo a Cidadania	Evelise Chemale Zancan	Engenharia Civil	1
Intervenções educativas na Escola José Contim Portella para redução do desperdício de alimentos e promoção da sustentabilidade	Miquele Lazarin Padula	Nutrição	1
Intervenções educativas na Escola José Contim Portella para redução do desperdício de alimentos e promoção da sustentabilidade	Miquele Lazarin Padula	Arquitetura e Urbanismo	1
CEMPICS-UNESC - Centro Multiprofissional em Práticas Integrativas e Complementares em Saúde da UNESC	Flavia Karine Rigo	Farmácia	1
CEMPICS-UNESC - Centro Multiprofissional em Práticas Integrativas e Complementares em Saúde da UNESC	Flavia Karine Rigo	Psicologia	1
CEMPICS-UNESC - Centro Multiprofissional em Práticas Integrativas e Complementares em Saúde da UNESC	Flavia Karine Rigo	Estética e Cosmética-EAD	1
NOVO OBSERVATÓRIO: um olhar humano e inclusivo sobre as condições de acessibilidade espacial das escolas municipais de Forquilhinha/SC	Aline Eyng Savi	Arquitetura e Urbanismo	3
COLAB INCLUSIVO: Trabalho colaborativo arquitetura e centro especializado de reabilitação - CER II/UNES	Aline Eyng Savi	Arquitetura e Urbanismo	2

Projeto	Orientador	Curso	Voluntários
Diálogos Inclusivos: Fortalecendo Laços entre Escola, Famílias e Comunidade para Apoiar Alunos com Deficiência".	Zélia Medeiros Silveira	Psicologia	1
Rios saudáveis, comunidades fortalecidas: conscientização ambiental e gestão de resíduos	Mainara Figueiredo Cascaes	Ciências Biológicas	1
Um novo olhar sobre a deficiência intelectual	Lisiane Tuon	Psicologia	1
Programa de atenção materno infantil e familiar – PAMIF- intervenção interdisciplinar com grupos grávidos, grupos de mães e com bebês"	Ariete Inês Mineiro	Medicina	2
Geoparque Mundial da UNESCO Caminhos dos Cânions do Sul: cartografando o Patrimônio Arqueológico e a História e Cultura dos Povos Indígenas como subsídio para os processos educativos no ensino fundamental	Juliano Bitencourt Campos	História	1
Programa de Extensão PAES – Programa de Ações em Economia Solidária	Caroline da Graça Jacques	Enfermagem	1
Formação docente: tecnologias, metodologias e estratégias efetivas de aprendizagem na educação básica	Louise Miron Roloff	Ciência da Computação	1
HIT em idosos com multimorbidade: efeitos da saúde psicofisiológica	Luciano Acordi da Silva	Educação Física	1
Reflexões e estratégias para a saúde mental no ambiente escolar: o que educadores e educandos devem saber?	Gislaine Zilli Réus	Enfermagem	1

Fonte: DIREXT (2024)

5.2.3 Setores vinculados à Diretoria de Extensão, Cultura e Ações Comunitárias

Quadro 692 – Dados do Setor de Arte e Cultura

Setor de Arte e Cultura	
Pró-Reitoria	Diretoria de Extensão, Cultura e Ações Comunitárias
Coordenadora	Amalhe Baesso Reddig
Portaria	Portaria n. 40/2017/Reitoria
Missão	Fortalecer o processo de formação cultural da comunidade interna e externa da UNESC, através dos conhecimentos e experiências estéticas e poéticas, visando a ampliação de repertório, a reflexão e a inserção social. (Políticas de Cultura da UNESC)

Fonte: Setor Arte e Cultura (2024)

Quadro 693 – Arte e Cultura: Bolsistas de Extensão relativa a atividades Culturais na UNESC ([Resolução n.04/2013/CONSU](#))

Projeto Cultural	Nº de participantes
Cia de Dança UNESC	47
Coral UNESC	34
Instrumental UNESC	10
Total: 03	91

Fonte: Setor Arte e Cultura (2024)

Quadro 694 – Arte e Cultura: Captação de Recursos Via Lei de Incentivo à Cultura

Projetos	Pronac
22º Unesc em Dança	Lei Rouanet
Mostra de Artistas Criciúmens	Edital Cultura Criciúma LPG

Fonte: Setor Arte e Cultura (2024)

Quadro 695 – Arte e Cultura: Doações e/ou Aquisições para o Acervo Artístico Institucional

Obra	Registro	Artista	Doação	Localização
As Lavadeiras	AAC 286	L.S. Chibita	22/04/24	PPGE – Bloco Q Resp. Angela Cristina Di Palma Back
Lapidação	AAC 287	Hilda Mazi-eiro	28/05/24	Reserva Técnica
Cicatrices(Pequenas colunas de mulheres que não mais se permitem a ferida)	AAC 288	Diomedes Niebuhr	24/06/24	Reserva Técnica
Cicatrices (Pequenas colunas de mulheres que não mais se permitem a ferida)	AAC 289	Diomedes Niebuhr	24/06/24	Reserva Técnica
Cicatrices (Pequenas colunas de mulheres que não mais se permitem a ferida)	AAC 290	Diomedes Niebuhr	24/06/24	Reserva Técnica
Cicatrices (Pequenas colunas de mulheres que não mais se permitem a ferida)	AAC 291	Diomedes Niebuhr	24/06/24	Reserva Técnica
Pequeno Poderoso	AAC 292	Patricia Simões Pires	30/07/24	Reserva Técnica
Guardiões da Floresta	AAC 293	Lip Wadocha	30/09/24	Reserva Técnica
Cidadãos Invisíveis	AAC 294	Breno Stern	30/09/24	Reserva Técnica
Escravo Francisco	AAC 295	Brisa Azambuja	30/09/24	Reserva Técnica
Baleia	AAC 296	Manoel Silva	30/09/24	Reserva Técnica
A ação do homem que não tem o cuidado com o meio ambiente	AAC 297	Cármén Neves	30/09/24	Reserva Técnica
Locomotiva nº4	AAC 298	Sérgio Brody / Edi Balod	18/11/24	Reserva Técnica
Boi de mamão	AAC 299	MADI	30/09/24	Reserva Técnica
Nós somos pássaros que plantam	AAC 300	Alan Cichela	01/11/24	Arquivo digital
Menino com brinquedos	AAC 301	Dudu Rodrigues	05/11/24	Reserva Técnica
Boi de mamão unesc	AAC 302	Breno Stern	30/09/24	Reserva Técnica
Retrato Moto Gilera	AAC 303	Alejandro Salvay	27/11/24	Reserva Técnica
Retrato Luciane Ceretta	AAC 304	Alejandro Salvay	27/11/24	Reserva Técnica
Alcance	AAC 305	Ricardo do Rosário	19/12/24	Reserva Técnica
Sonho de Evolução	AAC 306	Ricardo do Rosário	19/12/24	Reserva Técnica
Total de obras: 21				

Fonte: Setor Arte e Cultura (2024)

Quadro 696 – Arte e Cultura: Descrição mensal das atividades culturais realizadas

Identificação	Descrição da Atividade	Data	Local	C.H	Nº aprox. de participantes
Coral UNESC	Ensaio Aberto	27/02/24	Palco Quintas Culturais	30min	20
Instrumental Unesc	Acolhimento Cultural	28/02/24	Palco Quintas Culturais	30min	30



Identificação	Descrição da Atividade	Data	Local	C.H	Nº aprox. de participantes
Coral UNESC	Quintas Culturais	29/02/24	Palco Quintas Culturais	30min	20
Coral UNESC	Acolhimento Dia Internacional Da Mulher	07/03/24	Palco Quintas Culturais	30min	20
Coral e Musical Unesc	Palestra Dia Internacional da Mulher	08/03/24	Auditório Ruy Hülse	30min	200
Instrumental Unesc	Aula Inaugural	12/03/24	Auditório Ruy Hülse	30min	200
Cia de Dança Unesc	Quintas Culturais	14/03/24	Palco Quintas Culturais	30min	20
Coral Unesc	Vozes Femininas	21/03/24	Palco Quintas Culturais	30min	20
Instrumental Unesc	Imposto de Renda na UNESC 2024	02/04/24	Praça Nereu Ramos	30min	200
Instrumental Unesc	Imposto de Renda	04/04/24	Bloco Reitoria Unesc	30min	100
Cia de Dança Unesc	Quintas Culturais	04/04/24	Palco Quintas Culturais	30min	20
Musical Unesc	Formatura Escola de Lideranças	09/04/24	Auditório Ruy Hülse	30min	200
Coral Unesc	Formatura Escola de Lideranças	09/04/24	Auditório Ruy Hülse	30min	200
Musical Unesc	Evento Inova SC/FAPESC	12/04/24	Auditório Ruy Hülse	30min	200
Instrumental Unesc	Imposto de Renda na Praça	13/04/24	Praça Nereu Ramos	30min	200
Instrumental Unesc	Quintas Culturais	25/04/24	Palco Quintas Culturais	30min	20
Coral e Musical Unesc	Lançamento escola de lideranças Içara	26/04/24	Auditório Prefeitura de Içara	30min	200
Cia de Dança Unesc	Dia da Família na escola	27/04/24	José Contim Portella	30min	150
Cia de Dança Unesc	Festival de Dança Araranguá	28/04/24	Center Shopping Araranguá	15min	200
Instrumental Unesc	Festa de São José	02/05/24	Praça Nereu Ramos	1h	300
Cia de Dança Unesc	Festival de Dança Inspirar	05/05/24	Parque Altair Guidi	15min	500
Concerto Rosa	Dia das mães	10/05/24	Auditório Ruy Hülse	1h30min	100
Coral Unesc	Festival Internacional de Corais de Içara	11/05/24	Igreja Matriz de Içara	30min	800
Coral Unesc	Ensaio Aberto	16/05/24	Palco Quintas Culturais	30min	50
Coral Unesc	Despedida dos Formandos 2024/1	17/05/24	Auditório Ruy Hülse	30min	200
Coral Unesc	Apresentação Especial no Nações Shopping	26/05/24	Praça de Alimentação Nações Shopping	30min	300
Instrumental Unesc	Abertura 27ª COFAFE UNESC	30/05/24	Ginásio Unesc	30min	500
Cia de Dança Unesc	Abertura COFAFE	31/05/24	Ginásio Unesc	15min	500



Identificação	Descrição da Atividade	Data	Local	C.H	Nº aprox. de participantes
Musical Coral	XIX Semana de Meio Ambiente e Valores Humanos	03/06/24	Auditório Ruy Hülse	30min	100
Instrumental Unesc	Quintas Culturais	20/06/24	Palco do Quintas Culturais	30min	20
Instrumental Unesc	56 anos UNESC	22/06/24	Praça Nereu Ramos	30min	500
Cia de Dança Unesc	56 anos UNESC	22/06/24	Praça Nereu Ramos	15min	500
Musical Unesc	56 anos UNESC	22/06/24	Praça Nereu Ramos	30min	500
Coral Unesc	Encontro Internacional de Corais	05/07/24	Nações Shopping	30min	200
Cia de Dança Unesc	Feira do Livro	13/07/24	Praça Nereu Ramos	15min	300
Coral Unesc	Programa de Formação Permanente de Docentes – UNESC	16/07/24	Auditório Ruy Hülse	30min	150
Musical Unesc	Programa de Formação	18/07/24	Auditório Ruy Hülse	30min	150
Cia de Dança Unesc	Festival de Dança de Joinville	20/07/24	Centreventos Cau Hansen	15min	6.000
Instrumental Unesc	Viver Com nos Parques	20/07/24	Parque das Nações	30min	300
Instrumental Unesc	Acolhimento Cultural 18h30	29/07/24	Palco do Quintas	30min	20
Boi de Mamão	VII Encontro de bois de Mamão e IV Encontro de maricotas	22/08/24	Espaço Cultural Unesc Toque de Arte	9h	300
Instrumental Unesc	Recepção Calouros 2º Semestre	23/08/24	Ginásio Unesc	30min	800
Cia de Dança Unesc	Viver com UNESC	31/08/24	Parque Altair Guidi	15min	300
Cia de Dança Unesc	II Evento Artístico Cultural: Arte de Inclusão	12/09/24	Auditório Ruy Hülse	15min	200
Instrumental Unesc	Evento do Curso Ciência Contábeis	17/09/24	CRIO	30min	500
Instrumental Unesc	Viver Com nos Parques	21/09/24	Parque da Prefeitura	30min	300
Instrumental Unesc	Semana Acadêmica de Direito	23/09/24	Auditório Ruy Hülse	30min	310
Unesc em Dança	22º Unesc em dança	28/09/24	Teatro Elias Angeloni	9h	2.500
Unesc em Dança	22º Unesc em dança	29/09/24	Teatro Elias Angeloni	12h	2.500
Unesc em Dança	22º Unesc em dança - TalkShow	30/09/24	Unesc – Bloco P	3h	200
Talento Cultural Unesc	11º Talento Cultural	16/10/24	Palco do Talento Cultural	30min	20
Cia de Dança Unesc	Jantar Professores UNESC	17/10/24	AM Master Hall	15min	200
Talento Cultural Unesc	11º Talento Cultural	17/10/24	Palco do Talento Cultural	30min	20
Talento Cultural Unesc	11º Talento Cultural	18/10/24	Palco Quintas Culturais	30min	20

Identificação	Descrição da Atividade	Data	Local	C.H	Nº aprox. de participantes
Cia de Dança Unesc	Festiva Jaraguá do Sul	19/10/24	Jaraguá do Sul	15min	500
Cia de Dança Unesc	FENUDI	20/10/24	Teatro de Itajaí	15min	300
Cia de Dança Unesc	Danza Veneza	20/10/24	Teatro de Nova Veneza	15min	300
Cia de Dança Unesc	II Festival Rincão Arte	03/11/24	Balneário Rincão	15min	500
Instrumental Unesc	Semana Acadêmica Dos Cursos de Gestão	04/11/24	Auditório Ruy Hu-lse	30min	310
Coral Unesc	Quermesse	07/11/24	Rua Coberta	30min	400
Cia de Dança Unesc	Quermesse	08/11/24	Rua Coberta	15min	400
Cia de Dança Unesc	Festival Criciunense de Hip Hop	09/11/24	ASDC	15min	400
Instrumental Unesc	Evento UNESC	09/11/24	Praça Nereu Ramos	30min	200
Cia de Dança Unesc	Experiência Urbana	10/11/24	Cocal do Sul	15min	300
Coral Unesc	Encontro de Corais	16/11/24	Igreja de Jesus Cristo dos Santos dos Últimos Dias	30min	200
Instrumental Unesc	Semana Acadêmica de Matemática	18/11/24	Auditório Ruy Hu-lse	30min	310
Coral Unesc	1ª Encontro de Corais ACAFE	21/11/24	Teatro Univali Itajaí	30min	300
Cia de Dança Unesc	Sentimento Urbano	24/11/24	Estúdio MITC – Criciúma	15h	200
Instrumental Unesc	Contabiliza Natal	27/11/24	Palco do Quintas	30min	20
Coral Unesc	Natal Timbé do Sul	06/12/24	Timbé do Sul	30min	150
Cia de Dança Unesc	Desfile de Natal	08/12/24	Nova Veneza	1h	500
Coral Unesc	Noite de Luz UNESC	18/12/24	Praça do Congresso	30min	2000
Total: 24				65h	28.520

Fonte: Arte e Cultura (2024)

Quadro 697 – Arte e Cultura: Apresentações dos Grupos Culturais e Ações Culturais

Grupo	Fev	Mar	Abr	Mai	Jun	Jul	Ago	Set	Out	Nov	Dez	Total
Coral UNESC	2	3	4	4	2	3	-	-	-	3	2	23
Cia de Dança	-	1	3	2	1	2	1	2	4	5	1	22
Instrumental UNESC	1	1	4	2	2	2	1	3	-	4	-	20
Encontro de Bois de Mão	-	-	-	-	-	-	1		-	-	-	1
Festival Unesc em Dança	-	-	-	-	-	-	-	3	-	-	-	3



Grupo	Fev	Mar	Abr	Mai	Jun	Jul	Ago	Set	Out	Nov	Dez	Total
Audições Grupos Culturais	-	-	1	-	-	-	-	1	1	-	-	3
Exposições Espaço Cultural Unesc Toque de Arte	-	1	1	1	1	-	1	-	1	1	-	7
Concerto Rosa	-	-	-	1	-	-	-	-	-	-	-	1
Quintas Culturais	3	6	6	7	8	8	5	4	4	6	3	60
Talento Cultural	-	-	-	-	-	-	-	-	3	-	-	3
Total: 10	6	12	20	17	14	15	9	13	13	20	6	143

Fonte: Setor Arte e Cultura (2024)

Quadro 698 – Arte e Cultura: Apresentações do Projeto Quintas Culturais

Apresentação	Grupo/Pessoa	Data	Local	C.H	Nº aprox. de participantes
Dança	Isabel Sotero	28/02/24	Palco do Quintas Culturais	30min	100
Canto	Coral	29/02/24	Palco do Quintas Culturais	30min	100
Voz e Violão	Jaque Acústico	29/02/24	Palco do Quintas Culturais	30min	100
Voz e Violão	Vinicius e Zeek	27/03/24	Palco do Quintas Culturais	30min	100
Canto	Coral Unesc	27/03/24	Palco do Quintas Culturais	30min	100
Canto	Vozes Femininas	07/03/24	Palco do Quintas Culturais	30min	100
Voz e Violão	Vinicius Galvani	14/03/24	Bloco S	30min	100
Dança	Cia de Dança Unesc	14/03/24	Palco do Quintas Culturais	30min	100
Canto	Vozes Femininas	21/03/24	Palco do Quintas Culturais	30min	100
Dança	Cia de Dança Unesc	04/04/24	Palco do Quintas Culturais	30min	100
Musical	Coral da Içara	07/04/24	Palco do Quintas Culturais	30min	100
Voz e Violão	Helton Novelletto	11/04/24	Palco do Quintas Culturais	30min	100
Voz e Violão	Jaque Acústico	18/04/24	Bloco Administrativo	30min	100
Voz e Violão	Luiz Junior	18/04/24	Palco do Quintas Culturais	30min	100
Instrumental	Instrumental Unesc	25/04/24	Palco do Quintas Culturais	30min	100
Voz e Violão	Drécky (Kellen Rodrigues)	02/05/24	Palco do Quintas Culturais	30min	100
Voz e Violão	Jaque Acústico	02/05/24	Bloco Administrativo	30min	100
Voz e Violão	Jaque Acústico	09/05/24	Palco do Quintas Culturais	15min	100
Lançamento Livro	Edi Unesc	09/05/24	Palco do Quintas Culturais	15min	100



Apresentação	Grupo/Pessoa	Data	Local	C.H	Nº aprox. de participantes
Canto	Coral Unesc	16/05/24	Palco do Quintas Culturais	30min	100
Voz e Violão	Jaque Acústico	16/05/24	Bloco R	30min	100
Voz e Violão	Jaque Acústico	23/05/24	Palco do Quintas Culturais	30min	100
Violino	Isaac Manoel	06/06/24	Palco do Quintas Culturais	30min	100
Voz e Violão	Jaque Acústico	06/06/24	Bloco Administrativo	30min	100
Violino	Isaac Manoel	13/06/24	Bloco R	30min	100
Voz e Violão	Jaque Acústico	13/06/24	Bloco Q	30min	100
Saxofone	Jonatas Sax	13/06/24	Palco do Quintas Culturais	30min	100
Instrumental	Instrumental Unesc	20/06/24	Palco do Quintas Culturais	30min	100
Violino	Isaac Manoel	20/06/24	Bloco Administrativo	30min	100
Canto	Stéfani Albino	27/06/24	Palco do Quintas Culturais	30min	100
Voz e Violão	Key Olímpio	04/07/24	Palco do Quintas Culturais	30min	100
Voz e Violão	Jaque Acústico	11/07/24	Palco do Quintas Culturais	30min	100
Voz e Violão	Marina Pagani	29/07/24	Palco do Quintas Culturais	30min	100
Instrumental	Instrumental Unesc	29/07/24	Bloco R	30min	100
Canto	Musical Unesc	30/07/24	Palco do Quintas Culturais	30min	100
Voz e Violão	Marina Pagani	30/07/24	Bloco R	30min	100
Voz e Violão	Jaque Acústico	31/07/24	Palco do Quintas Culturais	30min	100
Violino	Isaac Manoel	31/07/24	Bloco R	30min	100
Canto	Coral Unesc	01/08/24	Palco do Quintas Culturais	30min	100
Voz e Violão	Jaque Acústico	01/08/24	Bloco R	30min	100
Voz e Violão	Marina Pagani	08/08/24	Palco do Quintas Culturais	30min	100
Voz e Violão	Junior Bittencourt	15/08/24	Palco do Quintas Culturais	30min	100
Trio	Cataclismas da Natureza	29/08/24	Palco do Quintas Culturais	30min	100
Voz e Violão	Brida	05/09/24	Palco do Quintas Culturais	30min	100
Voz e Violão	Marina Pagani	12/09/24	Palco do Quintas Culturais	30min	100
Voz e Violão	RALFF	19/09/24	Palco do Quintas Culturais	30min	100
Beat Box	Eric Clapton	26/09/24	Palco do Quintas Culturais	30min	100
Voz e Violão	Duo Marina&Jaque	03/10/24	Palco do Quintas Culturais	30min	100
Voz e Violão	Alysson Fernandes	10/10/24	Palco do Quintas Culturais	30min	100
Banda	Banda Colégio Unesc	24/10/24	Palco do Quintas Culturais	30min	100
Violino	Isaac de Oliveira	31/10/24	Bloco Administrativo	30min	100

Apresentação	Grupo/Pessoa	Data	Local	C.H	Nº aprox. de participantes
Voz e Piano	Aryclenes e Luiz Jr.	07/11/24	Palco do Quintas Culturais	30min	100
Rap	Vnegão	12/11/24	Palco do Quintas Culturais	30min	100
Canto	Manu Venâncio	14/11/24	Palco do Quintas Culturais	30min	100
Grupo	Escola de Música São Bento Baixo	21/11/24	Palco do Quintas Culturais	30min	100
Exposição	Artista Alejandro Salvay	22/11/24	Palco do Quintas Culturais	30min	100
Voz, Violão e Ca-jon	Luiz Jr. E Iury Almeida	28/11/24	Palco do Quintas Culturais	30min	100
Canto Coral	Coral Unesc	02/12/24	Palco do Quintas Culturais	30min	100
Voz e Violão	Jaque Acústico	03/12/24	Palco do Quintas Culturais	30min	100
Voz e Violão	Rafa Pereira	05/12/24	Palco do Quintas Culturais	30min	100
Total: 60				29h30m	6.100

Fonte: Setor Arte e Cultura (2024)

Quadro 699 – Arte e Cultura: Gravações de Vídeos pelo Canal do Youtube

Título	Link de Acesso	Visualizações
Noite de luz Unesc 2023 - Apresentação #1. Grupo: Mistura Fina	Link	55
Noite de luz - 2023 Encenação estações - coreografia: Fogo	Link	71
Noite de Luz 2023 - Coral Infantil Encantos do Colégio Cristo Rei Música: Cuidar da Terra	Link	19
Especial Coral Unesc	Link	27
Vídeo especial noite de luz Unesc	Link	84
Noite de luz - 2023, Coreografia: Asas de Ísis	Link	102
Noite de luz 2023 - Música: Anunciação e Bailarina Anjo Vermelho	Link	40
Noite de Luz UNESCO 2023 - Coral Indígena Nhe'e Amba Música au-toral	Link	65
Noite de luz - Unesc 2023: Coral Infantil Colégio Unesc, Música: Amarelo, azul e branco	Link	46
Noite de luz 2023 - Unesc: Música e Coreografia: Ciclo Sem Fim,	Link	46
Noite de luz 2023 - Unesc: Música: Manhãs do Sul do Mundo	Link	159
Noite de luz 2023 - Unesc, Coreografia: Vento	Link	33
Noite de luz 2023 - Unesc: Performance no Tecido: Casulo, Música: Paciência	Link	67
Noite de luz 2023 - Unesc: Música: Só o Começo, Bailarina Anjo Azul	Link	38
Noite de luz 2023 - Unesc: Música: Novo Tempo, Bailarina Anjo Verde	Link	34
Noite de luz 2023 - Unesc: Coreografia: Água	Link	42
Noite de luz 2023 - Unesc: Atuação: Borboleta	Link	53
Noite de luz 2023 - Unesc: Música: É Preciso Saber Viver, Perfor-mance: Borboleta (asa de brilho)	Link	61
Noite de luz 2023 - Unesc: Música: Certos Amigos, Bailarina de PA-TINS	Link	33
Noite de luz 2023 - Unesc: Coreografia: Metamorfose	Link	35
Noite de luz 2023 - Unesc: Música: Aleluia - NATIVIDADE - Maria, José e Menino Jesus;	Link	44
17º Unesc em Dança - Criciúma/SC [Teaser]	Link	20
Todos num só Coração	Link	35



Título	Link de Acesso	Visualizações
Total: 21		1.083

Fonte: Setor Arte e Cultura (2024)

Quadro 700 – Arte e Cultura: Mídias Sociais

Mídias Sociais	Nº Seguidores
@culturaunesc	5.565
@unescomdana	3.464
@ciadedancaunesc	527
@coralunesc	1.160
@instrumentalunesc	1.233
@espaçoculturalunesc	875
Total de Seguidores Instagram	12.824

Fonte: Setor Arte e Cultura (2024)

Quadro 701 – Arte e Cultura: Mídia Espontânea

Mídia Espontânea	Data	Mídia Espontânea	Link de Acesso
Espaço Cultural Unesc “Toque de Arte”: inscrições para as exposições encerram nesta quinta-feira	08/02/24	Blog Unesc	Link
Toque de Arte abre temporada de exposições	15/03/24	Blog Agecom	Link
Programa Toque de Arte	21/03/24	Rádio Tv Unesc	Link
Em cartaz no Espaço Cultural “Toque de Arte” da Unesc: “No Íntimo da Natureza: Diálogos entre Superfícies”	26/04/24	Blog Agecom	Link
Unesc organiza evento em homenagem ao Dia Internacional da Dança	26/04/24	Blog Unesc	Link
Em cartaz no Espaço Cultural “Toque de Arte” da Unesc: “No Íntimo da Natureza: Diálogos entre Superfícies”	26/04/24	Blog Unesc	Link
Unesc realiza a 11ª Edição do Concerto Rosa	07/05/24	Blog Unesc	Link
EdiUnesc e Setor de Arte e Cultura lançam e-book que registra a 4ª Coletiva de Artistas do Sul	09/05/24	Blog Unesc	Link
Semana Nacional de Museus é aberta na Unesc	14/05/24	Blog Unesc	Link
Setor de Arte e Cultura da Unesc apresenta o Museu da Infância para Portugal	16/05/24	Blog Unesc	Link
Entrevista Rádio Unesc	16/05/24	Rádio Tv Unesc	Link
Entrevista Rádio Unesc	19/05/24	Rádio Tv Unesc	Link
“Arte de Circo”: projeto anima alunos do 1º ano do Colégio Unesc	24/05/24	Blog Unesc	Link
Entrevista Rádio Unesc	28/05/24	Rádio Tv Unesc	Link
Flores da gratidão: Uma noite de homenagens à professora Odete Angelina Calderan	12/06/24	Blog Unesc	Link
“O Mini Monumental” em exposição no Espaço Toque de Arte	13/06/24	Blog Agecom	Link
Inscrições abertas na Unesc para encontros de Bois de Mamão e Maricotas	30/06/24	Blog Unesc	Link
Arte e Cultura: Unesc será palco aberto para concerto de violinistas	30/06/24	Blog Unesc	Link
Exposição “O tempo voa e quem não voa com ele se atrasa” encerra nesta quarta na Sala Edi Balodi	02/07/24	Blog Unesc	Link
Exposição “75: Desenhos de uma sexta que eu não fui”, marca fim de semestre no curso de Artes Visuais da Unesc	03/07/24	Blog Unesc	Link

Mídia Espontânea	Data	Mídia Espontânea	Link de Acesso
Coral Unesc fará apresentação nesta sexta-feira	05/07/24	Blog Unesc	Link
“O Mini Monumental” em exposição no Espaço Toque de Arte	13/07/24	Blog Unesc	Link
Unesc promove ação ViverCom nos Parques neste sábado	18/07/24	Blog Unesc	Link
Unesc marca presença no 41º Festival de Dança de Joinville e abre inscrições para o 22º Unesc em Dança	22/07/24	Blog Unesc	Link
Abertas as inscrições para o 22º Unesc em Dança	23/07/24	Blog Içara News	Link
Convite 22º Unesc em Dança	30/07/24	Facebook Arte e Cultura	Link
Unesc recebe o som único do Quarteto Vispalle	07/08/24	Blog Unesc	Link
Com tema voltado ao meio ambiente, Espaço Toque de Arte recebe Mostra de Artistas Criciúmenses	08/08/24	Blog Unesc	Link
Entrevista Rádio Unesc	08/08/24	Rádio Tv Unesc	Link
Oitava edição do encontro Bois de Mamão Unesc contará com diversos grupos culturais	20/08/24	Blog Unesc	Link
Dia do Folclore: Encontro resgata a cultura do Boi de Mamão na Unesc	22/08/24	Blog Unesc	Link
Coral Unesc abre vagas para novos integrantes e dá boas-vindas à nova maestrina	10/09/24	Blog Unesc	Link
Entrevista Rádio Unesc	02/10/24	Rádio Tv Unesc	Link
A arte que retrata o corpo e a alma em exposição na Unesc	04/10/24	Blog Agecom	Link
Companhia de Dança Unesc se prepara para uma dupla apresentação em SC	07/10/24	Blog Agecom	Link
Exposição Vida promove uma viagem intergaláctica na Unesc	08/10/24	Blog Agecom	Link
Cantora lírica e mestre em Música, Dyane Rosa reestreia como maestrina do Coral Unesc	08/10/24	Blog Agecom	Link
Unesc promove debates sobre a diversidade dos biomas brasileiros na 15ª Semana de Ciência e Tecnologia	10/10/24	Blog Agecom	Link
Alunos do Colégio Cedup e Colégio Unesc apresentam trabalhos na Sala Edi Balod	14/10/24	Blog Agecom	Link
Cia de Dança da Unesc se destaca em festivais nacionais	21/10/24	Blog Agecom	Link
Projeto “O Papel do Professor Artista” reflete sobre experiências em Arte na educação	25/10/24	Blog Agecom	Link
Reconhecida como Ponto de Cultura, Unesc inaugura novo espaço cultural	28/10/24	Blog Agecom	Link
Coral Unesc marca presença no 1º Encontro de Corais em comemoração aos 50 Anos da Acafe	29/11/24	Blog Agecom	Link
Unesc dá início à Programação de Fim de Ano com música e emoção	02/12/24	Blog Agecom	Link

Fonte: Setor Arte e Cultura (2024)

Quadro 702 – Arte e Cultura: Lives e Vídeos pelo Instagram

Apresentação	Data	Link de Acesso	Nº de visualizações
Acolhimento Cultural Unesc no palco do “Quintas Culturais”	27/02/24	Link	579
Acolhimento Cultural Unesc, no palco do “Quintas Culturais”	27/02/24	Link	1.773
Acolhimento Cultural Unesc, no palco do “Quintas Culturais”	28/02/24	Link	844
Acolhimento Cultural Unesc, no palco do “Quintas Culturais”	28/02/24	Link	489



Apresentação	Data	Link de Acesso	Nº de visualizações
Abertura exposição L. S. Chibita no Espaço Toque de Arte com a exposição Versatilidades	14/03/24	Link	4.424
Palco do Quintas Culturais ação cultural “Vozes Femininas”, do Coral Unesc	21/03/24	Link	511
Intervenção com pintura ao vivo com o artista L. S. Chibita	22/03/24	Link	657
Estudante Luiz Junior Zanivan no palco Quintas Culturais	19/04/24	Link	678
Abertura da Exposição "No íntimo da Natureza: Diálogos entre Superfícies", com artista acadêmica de Artes Visuais	25/04/24	Link	512
Circuito De Formação Cultural Unesc	25/04/24	Link	2.260
Concerto Rosa 2024	10/05/24	Link	773
11ª Edição Do Concerto Rosa	10/05/24	Link	11,7
Palco Do Quintas Culturais Coral Unesc	16/05/24	Link	1.227
Acervo diversificado de obras de arte	28/05/24	Link	808
Registros da Abertura da Exposição O Mini Monumental do Coletivo “As Catarinas”	14/06/24	Link	1.502
Estação Semente. Ensaios Para Acolhida Cultural De Abertura Do V Congresso Ibero Americano: Crises Climáticas e Vidas Em Risco. Unesc – 2024 (Publicação Através Do Perfil Amalhene)	17/06/24	Link	2.005
Sábado vamos juntos comemorar o aniversário de 56 anos Unesc	20/06/24	Link	1.578
56 Anos Da Nossa Universidade Comunitária	22/06/24	Link	656
56 Anos Da Nossa Universidade Comunitária	22/06/24	Link	1.000
56 Anos Da Nossa Universidade Comunitária	22/06/24	Link	301
Finalizando as apresentações de palco com pagode	22/06/24	Link	1.132
(Publicação através do perfil Jaque Acústico)	22/06/24	Link	1.228
Palco do Quintas Culturais no bloco XXI com Jaque Acústico	12/07/24	Link	302
Unesc presente no Festival de Dança de Joinville! (Publicação através do perfil Unesc Oficial)	22/07/24	Link	9.203
Programação da Semana Nacional de Museus	15/10/24	Link	2.371
Total: 25			36.824,7

Fonte: Setor de Arte e Cultura (2024)

Quadro 703 – Arte e Cultura: Entrevistas de Rádio

Tema	Data	Veículo de Comunicação
Exposição: Versatilidades	21/03/24	Rádio Tv Unesc
Semana Nacional De Museus	16/05/24	Rádio Tv Unesc
A Tapeçaria Como Forma De Expressão Artística	19/05/24	Rádio Tv Unesc
Dia da Dança	22/05/24	Rádio Tv Unesc
Ações Desenvolvidas	28/05/24	Rádio Tv Unesc
Exposição: O Mini Monumental	14/06/24	Rádio Tv Unesc
Dia Mundial do Rock Toque De Arte	12/07/24	Rádio Tv Unesc
Cia De Dança Unesc	24/07/24	Rádio Tv Unesc
As Ações Culturais da Unesc No Segundo Semestre Toque De Arte	30/07/24	Rádio Tv Unesc
Encontro De Bois De Mamão	31/07/24	Rádio Tv Unesc
As Ações Culturais Da Unesc Destaque No Toque De Arte	07/08/24	Rádio Tv Unesc
Mostra De Artistas Criciumentenses	08/08/24	Rádio Tv Unesc
Companhia de Dança Unesc se Prepara para Dupla Apresentação	10/08/24	Rádio Tv Unesc
Companhia de Dança Unesc Se Prepara Para Dupla Apresentação Toque de Arte	10/08/24	Rádio Tv Unesc
Concerto será atração na Unesc na próxima quarta-feira Toque de Arte	02/08/24	Rádio Tv Unesc
Toque de Arte	22/08/24	Rádio Tv Unesc

Tema	Data	Veículo de Comunicação
Coral Unesc Tem Novos Integrantes Toque De Arte	16/09/24	Rádio Tv Unesc
Abertas Inscrições Para Formação Cultural Do Unesc Em Dança Toque de Arte	24/09/24	Rádio Tv Unesc
Exposição Happy Humans & My Infancy	02/10/24	Rádio Tv Unesc
Unesc Inaugura Ponto De Cultura	22/10/24	Rádio Tv Unesc
Pintor Alejandro Salvay realiza exposição de personalidade criciu-menses	22/11/24	Rádio Tv Unesc
Toque de Arte recebe o Papai Noel	12/12/24	Rádio Tv Unesc
Total: 22		

Fonte: Setor Arte e Cultura (2024)

5.2.3.1 Museu de Zoologia Profa. Morgana Cirimbelli Gaidzinski

Quadro 704 – Dados do Museu de Zoologia

Museu de Zoologia	
Pró-Reitoria	PROPIEX
Coordenadora	Morgana Cirimbelli Gaidzinski
Portaria	Portaria n. 50/2017/Reitoria
Missão	Sensibilizar os visitantes para a importância do respeito à vida em suas múltiplas formas e despertar o interesse pelo mundo natural, por meio de exposições, educação e pesquisa.

Fonte: Museu de Zoologia (2024)

Quadro 705 – Museu de Zoologia: total de visitantes por visitas mediada

Visitas mediadas ao Museu de Zoologia	
Museu de Zoologia - Campus UNESC	30.465
Museu de Zoologia - Gruta Nossa Senhora de Lourdes	3.700
Museu de Zoologia - Campus Araranguá	850
Total	35.015

Fonte: Museu de Zoologia (2024)

Quadro 706 – Museu de Zoologia: Total de municípios atendidos por Associação de Município em 2024

AMESC	AMREC	AMUREL	Outros
Araranguá	Balneário Rincão	Armazém	Lajeado
Balneário Gaivota	Cocal do Sul	Imaruí	Morrinhos do Sul
Jacinto Machado	Criciúma	Jaguaruna	São Paulo
Maracajá	Forquilha	Laguna	Torres
Meleiro	Içara	Rio Fortuna	-
Morro Grande	Lauro Muller	Santa Rosa De Lima	-
Passo de Torres	Morro da Fumaça	Treze de Maio	-
Praia Grande	Nova Veneza	Tubarão	-
Santa Rosa do Sul	Orleans	-	-
São João do Sul	Siderópolis	-	-
Sombrio	Treviso	-	-
Turvo	Urussanga	-	-
Total: 12	Total: 12	Total: 08	Total: 04
Total	36 municípios		

Fonte: Museu de Zoologia (2024)

Quadro 707 – Museu de Zoologia: Atividades educativas para alunos, professores e acompanhantes

Instituição	Município	Programa Educativo	Data da Visita	Nº de Prof.	Nº de Alunos	Nº de Acomp.
EEB Waldemar Casa-grande	Forquilha	Bicho que Educa	21/03/24	2	42	0
EMEB Erico Nonnenmacher	Criciúma	Bicho que Educa	03/04/24	1	24	1
Colégio Unesc	Criciúma	Bicho que Educa	04/04/24	1	15	1
Centro de Educação Monsenhor Agenor Neves Marques	Urussanga	Bicho que Educa	05/04/24	4	7	0
Colégio Unesc	Criciúma	Ler e Conhecer Preservar	08/04/24	3	41	0
Centro de Atenção Psicossocial I - CAPS	Forquilha	Bicho que Educa	09/04/24	5	9	1
EEB Joao Frassetto	Criciúma	Bicho que Educa	10/04/24	2	22	0
Escola Infantil Tiquinho de Gente	Criciúma	Bicho que Educa	10/04/24	3	16	0
EEB Abilio Cesar Borges	Nova Veneza	Bicho que Educa	11/04/24	2	25	0
CEI Ciranda Cirandinha	Criciúma	Bicho que Educa	12/04/24	3	18	0
EEFM Zuleima Burigo Guglielmi	Morro da Fumaça	Bicho que Educa	12/04/24	3	28	0
Colégio Unesc	Criciúma	Assembleia dos Bichos	16/04/24	7	39	0
CEIM Cassemiro Potrikus - Criciúma	Criciúma	Bicho que Educa	19/04/24	3	22	0
Colégio Unesc	Criciúma	Programação Animal	22/04/24	5	47	0
Colégio Unesc	Criciúma	Animals Who Teach	23/04/24	2	41	0
EEB Joao Frassetto	Criciúma	Bicho que Educa	23/04/24	4	25	0
Colégio Unesc	Criciúma	Animals Who Teach	24/04/24	2	18	0
Juniores e Adolescentes - JUAD	Araranguá	Bicho que Educa	04/05/24	8	18	0
CEIM Professora Glaudineia Angela Cidadin Furtado	Criciúma	Bicho que Educa	07/05/24	3	36	0
CEIM Professora Glaudineia Angela Cidadin Furtado	Criciúma	Bicho que Educa	07/05/24	4	35	0
EMEIEF Hercilio Amante	Criciúma	Bicho que Educa	08/05/24	4	42	0
Escola S	Criciúma	Bicho que Educa	08/05/24	2	17	1
EMEIEF Hercilio Amante	Criciúma	Bicho que Educa	09/05/24	2	28	0
EMEIEF Maria Angelica Paulo	Criciúma	Bicho que Educa	09/05/24	2	18	0
Universidade Do Extremo Sul Catarinense - Unesc	Criciúma	Bicho que Educa	09/05/24	1	40	0



Instituição	Município	Programa Educativo	Data da Visita	Nº de Prof.	Nº de Alunos	Nº de Acomp.
EEBM Aurora Peterle	Siderópolis	Bicho que Educa	10/05/24	4	35	0
EMEF Fiorento Meller	Criciúma	Bicho que Educa	10/05/24	3	17	0
EMEIEF Caetano Ronchi	Criciúma	Bicho que Educa	13/05/24	3	15	0
CEIM Professora Hilda Meller Just	Criciúma	Bicho que Educa	14/05/24	3	22	0
EEB Governador Heriberto Hulse	Criciúma	Bicho que Educa	14/05/24	4	44	0
EEB Rubens de Ar-ruda Ramos	Criciúma	Bicho que Educa	15/05/24	2	21	0
EM Caravaggio	Nova Veneza	Bicho que Educa	16/05/24	4	23	0
EM Caravaggio	Nova Veneza	Bicho que Educa	16/05/24	4	13	1
EM Caravaggio	Nova Veneza	Bicho que Educa	16/05/24	5	14	1
EM Caravaggio	Nova Veneza	Bicho que Educa	16/05/24	5	19	1
Colégio Kadima	Criciúma	Bicho que Educa	17/05/24	2	17	0
EMEIEF Professora Maria de Lourdes Carneiro	Criciúma	Bicho que Educa	17/05/24	4	17	0
Escola Municipal Fundamental Santa Rita	Torres	Bicho que Educa	17/05/24	2	44	0
CEIM Mario Pizzetti	Criciúma	Programação Animal	20/05/24	3	12	0
Colégio Marista	Criciúma	Bicho que Educa	21/05/24	2	24	0
EMEF Padre Paulo Petruzzelis - Bairro da Juventude	Criciúma	Bicho que Educa	21/05/24	3	23	0
Colégio Madre Teresa Michel	Criciúma	Bicho que Educa	22/05/24		6	0
Colégio Madre Teresa Michel	Criciúma	Bicho que Educa	22/05/24		6	0
Colégio Madre Teresa Michel	Criciúma	Bicho que Educa	22/05/24	2	3	0
Colégio Madre Teresa Michel	Criciúma	Bicho que Educa	22/05/24		7	0
Colégio Marista	Criciúma	Bicho que Educa	22/05/24	3	26	0
Colégio Madre Teresa Michel	Criciúma	Bicho que Educa	23/05/24		16	0
Colégio Madre Teresa Michel	Criciúma	Bicho que Educa	23/05/24	3	13	0
Colégio Marista	Criciúma	Bicho que Educa	23/05/24	3	26	0
Colégio Marista	Criciúma	Bicho que Educa	24/05/24	4	25	1
EMEF Padre Paulo Petruzzelis - Bairro da Juventude	Criciúma	Bicho que Educa	24/05/24	1	27	0
Colégio Marista	Criciúma	Bicho que Educa	28/05/24	3	26	0



Instituição	Município	Programa Educativo	Data da Visita	Nº de Prof.	Nº de Alunos	Nº de Acomp.
EMEF Padre Paulo Petruzzelis - Bairro da Juventude	Criciúma	Bicho que Educa	28/05/24	3	23	0
EEBM Alcides de Souza Pereira	Sombrio	Bicho que Educa	29/05/24	5	22	1
EEBM Alcides de Souza Pereira	Sombrio	Bicho que Educa	04/06/24	5	16	0
EMEIEF Professora Clotildes Maria M. La-lau	Criciúma	Bicho que Educa	04/06/24	4	22	0
EEF Antonieta Quintanilha de Andrade	Urussanga	Bicho que Educa	05/06/24	5	18	0
EMEIEF Professora Clotildes Maria M. La-lau	Criciúma	Bicho que Educa	05/06/24	6	36	0
EEB Abilio Cesar Borges	Nova Veneza	Bicho que Educa	06/06/24	3	24	0
EEF Deputado Silvio Ferraro	Siderópolis	Bicho que Educa	06/06/24		13	0
EEF Deputado Silvio Ferraro	Siderópolis	Bicho que Educa	06/06/24		22	0
EEF Deputado Silvio Ferraro	Siderópolis	Bicho que Educa	06/06/24		35	0
EEF Deputado Silvio Ferraro	Siderópolis	Bicho que Educa	06/06/24	7	7	0
EEF Deputado Silvio Ferraro	Siderópolis	Bicho que Educa	06/06/24	7	20	0
CEI Professora Maria das Dores Cordeiro Angeloni	Turvo	Bicho que Educa	07/06/24	3	17	1
CEI Girassol	Içara	Bicho que Educa	11/06/24	6	39	0
Escola S	Criciúma	Bicho que Educa	11/06/24	3	18	0
Colégio São Bento	Criciúma	Bicho que Educa	12/06/24	6	38	0
EEFM Zuleima Burigo Guglielmi	Morro da Fumaça	Escolha Animal	12/06/24	3	28	0
CE Pequeno Mundo	Turvo	Bicho que Educa	13/06/24	3	17	0
Centro Educacional SATC	Criciúma	Bicho que Educa	13/06/24		13	0
Centro Educacional SATC	Criciúma	Bicho que Educa	13/06/24	5	14	0
Gifted - Potencializando Talentos	Criciúma	Bicho que Educa	14/06/24	2	10	2
Gifted - Potencializando Talentos	Criciúma	Bicho que Educa	14/06/24	2	4	3
Gifted - Potencializando Talentos	Criciúma	Bicho que Educa	17/06/24	3	21	2
E.E.F. Prefeito Osny Pereira	Jaguaruna	Bicho que Educa	19/06/24	2	24	0
E.E.F. Prefeito Osny Pereira	Jaguaruna	Bicho que Educa	19/06/24	5	40	0
CEI AFASC Morro Estevão	Criciúma	Bicho que Educa	20/06/24	4	18	0



Instituição	Município	Programa Educativo	Data da Visita	Nº de Prof.	Nº de Alunos	Nº de Acomp.
EMEIEF Professor Vilson Lalau	Criciúma	Bicho que Educa	20/06/24	3	15	0
EMEF José Fernandes Silveira	Içara	Bicho que Educa	21/06/24		19	0
EMEF José Fernandes Silveira	Içara	Bicho que Educa	21/06/24	3	14	0
EMEF José Fernandes Silveira	Içara	Bicho que Educa	21/06/24	4	17	0
EMEB Luiz Lazzarin	Criciúma	Bicho que Educa	25/06/24		11	0
EMEB Luiz Lazzarin	Criciúma	Bicho que Educa	25/06/24	5	23	0
Colégio Marista	Criciúma	Bicho que Educa	26/06/24	2	20	2
SCFV - Serviço de Convivência Vida Nova	Criciúma	Bicho que Educa	26/06/24	2	17	0
CEI AFASC Carlos Piazza	Criciúma	Bicho que Educa	27/06/24	5	20	0
Escola Municipal Caravaggio	Nova Veneza	Bicho que Educa	27/06/24	3	18	0
EM Caravaggio	Nova Veneza	Bicho que Educa	28/06/24	2	16	0
EMEF Professora Amelia de Souza Silva	Içara	Bicho que Educa	28/06/24	3	19	2
EM Vitor Savi	Nova Veneza	Bicho que Educa	02/07/24	2	16	0
EMEIEF Padre Carlos Wecki	Criciúma	Bicho que Educa	02/07/24	2	25	0
Serviço de Convivência e Fortalecimento de Vínculos (SCFV) Próspera	Criciúma	Bicho que Educa	03/07/24	4	26	0
Serviço de Convivência e Fortalecimento de Vínculos (SCFV) Próspera	Criciúma	Bicho que Educa	03/07/24	4	27	0
Centro Educacional SATC	Criciúma	Bicho que Educa	04/07/24	5	38	2
Escola Adventista de Tubarão	Tubarão	Bicho que Educa	04/07/24	3	33	0
Colégio Unesc	Criciúma	Escolha Animal	05/07/24	4	38	0
EEB Luiz Felix Barreto	Imaruí	Bicho que Educa	05/07/24	5	42	0
SCFV CRAS Renascer - Serviços de Convivência e Fortalecimento de Vínculos	Criciúma	Bicho que Educa	09/07/24	3	23	0
SCFV CRAS Renascer - Serviços de Convivência e Fortalecimento de Vínculos	Criciúma	Bicho que Educa	09/07/24	4	22	0
EEFM Zuleima Burigo Guglielmi	Morro da Fumaça	Bicho que Educa	10/07/24	4	32	0
EMEF. Professor João Steigleder	Morrinhos do Sul	Bicho que Educa	10/07/24		5	0



Instituição	Município	Programa Educativo	Data da Visita	Nº de Prof.	Nº de Alunos	Nº de Acomp.
EMEF. Professor João Steigleder	Morrinhos do Sul	Bicho que Educa	10/07/24		6	0
EMEF. Professor João Steigleder	Morrinhos do Sul	Bicho que Educa	10/07/24		9	0
EMEF. Professor João Steigleder	Morrinhos do Sul	Bicho que Educa	10/07/24	6	15	0
SCFV CRAS Santa Luzia - Serviço de Convivência e Fortalecimento de Vínculos	Criciúma	Bicho que Educa	11/07/24	4	36	0
SCFV CRAS Santa Luzia - Serviço de Convivência e Fortalecimento de Vínculos	Criciúma	Bicho que Educa	11/07/24	4	40	1
Colégio Unesc	Criciúma	Bicho que Educa	12/07/24	2	24	0
CRAS Tereza Cristina	Criciúma	Bicho que Educa	16/07/24	3	29	0
CRAS Tereza Cristina	Criciúma	Bicho que Educa	16/07/24	3	11	1
CRAS Vila Miguel	Criciúma	Bicho que Educa	17/07/24	2	13	0
CRAS Vila Miguel	Criciúma	Bicho que Educa	17/07/24	2	18	0
EEB Antonio Guglielmi Sobrinho	Içara	Bicho que Educa	18/07/24		21	0
EEB Antonio Guglielmi Sobrinho	Içara	Bicho que Educa	18/07/24	3	19	0
Senac Lajeado - Escola Técnica	Lajeado	Bicho que Educa	20/07/24	1	4	0
AFASC - Serviço de Convivência Vida Nova	Criciúma	Bicho que Educa	23/07/24	3	20	0
CEPIN - Academia Para Crianças	Criciúma	Bicho que Educa	26/07/24	6	25	1
CRAS Cristo Redentor	Criciúma	Bicho que Educa	30/07/24	3	17	0
CRAS Cristo Redentor	Criciúma	Bicho que Educa	30/07/24	3	26	0
Colégio Sagrada Família	Forquilha	Bicho que Educa	31/07/24		20	0
Colégio Sagrada Família	Forquilha	Bicho que Educa	31/07/24	3	17	0
EEB Rubens de Ardua Ramos	Criciúma	Bicho que Educa	01/08/24	2	25	0
Escola S	Criciúma	Bicho que Educa	01/08/24	3	15	0
EEB Francisco Hoepers	Forquilha	Bicho que Educa	02/08/24	4	34	0
EMEIEF Antônio Minotto	Criciúma	Bicho que Educa	02/08/24	7	15	2
EMEB Erico Nonnenmacher	Criciúma	Bicho que Educa	06/08/24	4	23	0
EMEF Tranquillo Pissetti	Içara	Bicho que Educa	06/08/24		18	0
EMEF Tranquillo Pissetti	Içara	Bicho que Educa	06/08/24	5	17	0



Instituição	Município	Programa Educativo	Data da Visita	Nº de Prof.	Nº de Alunos	Nº de Acomp.
Casa da Criança de Turvo	Turvo	Bicho que Educa	07/08/24	3	15	0
EEB Maria Arlete Bitencourt Lodetti	Içara	Bicho que Educa	08/08/24	3	25	0
EEB Maria Arlete Bitencourt Lodetti	Içara	Bicho que Educa	08/08/24	5	40	1
EMEIEF Professor Jairo Luiz Thomazi	Criciúma	Bicho que Educa	09/08/24	3	12	0
EM Ítalo Amboni	Nova Veneza	Bicho que Educa	13/08/24	3	22	1
EMEIEF Padre Carlos Wecki	Criciúma	Bicho que Educa	13/08/24	3	24	0
EEB Francisco Hopers	Forquilha	Bicho que Educa	14/08/24	5	24	0
NME João Sartor	Treze de Maio	Bicho que Educa	14/08/24		19	0
NME João Sartor	Treze de Maio	Bicho que Educa	14/08/24	5	19	0
CEI Estrela da Manhã	Forquilha	Bicho que Educa	15/08/24	7	41	0
EEBM Biazio Maragno	Morro da Fumaça	Bicho que Educa	15/08/24	3	27	0
EEB Francisco Hopers	Forquilha	Bicho que Educa	16/08/24	7	43	0
EMEB Luiz Lazzarin	Criciúma	Bicho que Educa	16/08/24	4	23	0
E.E.B. Nossa Senhora de Fátima	Rio Fortuna	Bicho que Educa	20/08/24	3	47	0
EB Antônio Diomario da Rosa	Armazém	Bicho que Educa	20/08/24	8		0
EB Antônio Diomario da Rosa	Armazém	Bicho que Educa	20/08/24		10	0
EB Antônio Diomario da Rosa	Armazém	Bicho que Educa	20/08/24		11	0
EB Antônio Diomario da Rosa	Armazém	Bicho que Educa	20/08/24	6	14	0
EMEF Tranquillo Pissetti	Içara	Bicho que Educa	20/08/24		26	0
EMEF Tranquillo Pissetti	Içara	Bicho que Educa	20/08/24	5	16	0
EMEF Lucia de Lucca	Içara	Bicho que Educa	21/08/24	3	21	0
EMEF Lucia de Lucca	Içara	Bicho que Educa	21/08/24	4	22	0
EMEIEF Professora Maria de Lourdes Carneiro	Criciúma	Bicho que Educa	22/08/24	3	21	0
EMEF Padre Paulo Petruzzelis - Bairro da Juventude	Criciúma	Escolha Animal	23/08/24	2	21	0
EMEIEF Marcilio Dias San Thiago	Criciúma	Bicho que Educa	23/08/24	3	19	0
Programa Bombeiro Mirim - Corpo de Bombeiros Militar SC	Criciúma	Escolha Animal	24/08/24	2	17	10



Instituição	Município	Programa Educativo	Data da Visita	Nº de Prof.	Nº de Alunos	Nº de Acomp.
EEBP Professora Adélia Cabral Varejão (Fundação Bradesco)	Laguna	Bicho que Educa	27/08/24	4	68	0
EEB Professora Francisca Martins de Oliveira Burigo	Cocal do Sul	Bicho que Educa	28/08/24	3	22	0
EMEB Alzira Ramos de Souza	Santa Rosa do Sul	Bicho que Educa	28/08/24	2	28	0
EEB Visconde de Tauanay	Lauro Müller	Bicho que Educa	29/08/24	4	39	0
EMEB Luiz Lazzarin	Criciúma	Bicho que Educa	29/08/24	5	22	0
EMEIEF Antônio Mangilli	Criciúma	Bicho que Educa	30/08/24		18	0
EMEIEF Antônio Mangilli	Criciúma	Bicho que Educa	30/08/24	4	26	0
Instituto Estadual de Educação Marcílio Dias	Torres	Bicho que Educa	30/08/24	2	19	0
EMEF Padre Paulo Petruzzellis - Bairro da Juventude	Criciúma	Escolha Animal	02/09/24	1	5	0
Colégio Interação	Morro da Fumaça	Bicho que Educa	03/09/24	7	37	0
EEB Professora Francisca Martins de Oliveira Burigo	Cocal do Sul	Bicho que Educa	03/09/24	2	14	0
CEI AFASC São José	Criciúma	Bicho que Educa	04/09/24	5	20	0
CEIM Gardina Minatto Cechinel	Criciúma	Bicho que Educa	04/09/24	3	22	0
EEB Jakob Arns	Forquilha	Bicho que Educa	05/09/24		17	0
EEB Jakob Arns	Forquilha	Bicho que Educa	05/09/24	5	23	0
EEB Padre Miguel Giacca	Criciúma	Bicho que Educa	05/09/24	2	28	0
Colégio Rogacionista Padre Paulo Petruzzellis	São Paulo	Bicho que Educa	06/09/24	3	36	1
EEB Costa Carneiro	Orleans	Bicho que Educa	06/09/24	3	39	0
EMEIEF José Contim Portella	Criciúma	Bicho que Educa	09/09/24	5	30	2
EEB Governador Irineu Bornhausen	Sombrio	Bicho que Educa	10/09/24	2	26	4
EEF Professora Emilia Mamede Soares	Lauro Müller	Bicho que Educa	10/09/24	1	17	1
EEF Professora Emilia Mamede Soares	Lauro Müller	Bicho que Educa	10/09/24	1	19	1
EEB Leopoldo Hanoff	Orleans	Bicho que Educa	11/09/24	3	13	0
IEMES - Instituto Educacional Madre Elisa Savoldi	Sombrio	Bicho que Educa	11/09/24	5	44	0
EMEF Paulo Rizzieri	Içara	Bicho que Educa	12/09/24	2	22	0



Instituição	Município	Programa Educativo	Data da Visita	Nº de Prof.	Nº de Alunos	Nº de Acomp.
EMEF Paulo Rizzieri	Içara	Bicho que Educa	12/09/24	3	35	0
Abba Pai School	Criciúma	Bicho que Educa	13/09/24	4	15	0
CEI Pequeno Príncipe	Siderópolis	Bicho que Educa	13/09/24	3	11	0
Colégio Marista	Criciúma	Bicho que Educa	16/09/24	5	23	0
CAPS II Centro de Atenção Psico Social	Criciúma	Bicho que Educa	17/09/24	2	12	0
CEI Carrossel - Içara	Içara	Bicho que Educa	17/09/24	5	28	0
EM Professor Darcy Ribeiro	Balneário Gaivota	Bicho que Educa	18/09/24	3	30	0
EM Professor Darcy Ribeiro	Balneário Gaivota	Bicho que Educa	18/09/24	4	60	2
EEB Prof Maria Solange Lopes de Borba	São João do Sul	Bicho que Educa	19/09/24	3	33	0
EEBM Prefeito Luiz de Pelegrini	Meleiro	Bicho que Educa	19/09/24		13	0
EEBM Prefeito Luiz de Pelegrini	Meleiro	Bicho que Educa	19/09/24	3	9	0
EBM Bairro Bortolotto	Nova Veneza	Bicho que Educa	20/09/24	2	27	0
EBM Bairro Bortolotto	Nova Veneza	Bicho que Educa	20/09/24	3	21	1
CEI A Pequena Sereia	Balneário Rincão	Bicho que Educa	24/09/24	4	14	0
EM Fioravante Minatto	Sombrio	Bicho que Educa	24/09/24	2	14	2
EMEIEF Caetano Ronchi	Criciúma	Bicho que Educa	25/09/24	4	26	0
EMEF Ângelo Zanelato	Içara	Bicho que Educa	26/09/24	4	20	0
EMEF Ângelo Zanelato	Içara	Bicho que Educa	26/09/24	3	25	0
Colégio Policial Militar Feliciano Nunes Pires	Laguna	Bicho que Educa	27/09/24	3	69	0
EEF Antonieta Quintanilha de Andrade	Urussanga	Bicho que Educa	27/09/24	1	11	3
EMEB Giacomo Burigo	Criciúma	Bicho que Educa	30/09/24		25	0
EMEB Giacomo Burigo	Criciúma	Bicho que Educa	30/09/24	8	27	0
CEI AFASC Professor Lapagesse	Criciúma	Bicho que Educa	01/10/24	7	24	0
EMEIEF Ubaldina Rocha Ghedin	Criciúma	Bicho que Educa	01/10/24		23	0
EMEIEF Ubaldina Rocha Ghedin	Criciúma	Bicho que Educa	01/10/24	4	14	0
CEI AFASC Professor Lapagesse	Criciúma	Bicho que Educa	02/10/24	4	16	0
Colégio Santíssimo Sacramento	Tubarão	Bicho que Educa	02/10/24	5	36	1
Colégio Santíssimo Sacramento	Tubarão	Bicho que Educa	03/10/24	3	40	1



Instituição	Município	Programa Educativo	Data da Visita	Nº de Prof.	Nº de Alunos	Nº de Acomp.
EMEIEF Filho do Mineiro	Criciúma	Bicho que Educa	03/10/24	2	23	0
CEIM Professora Zelma Savi Napoli - Criciúma	Criciúma	Bicho que Educa	04/10/24	3	11	0
Colégio Dom Orione	Siderópolis	Bicho que Educa	04/10/24		17	0
Colégio Dom Orione	Siderópolis	Bicho que Educa	04/10/24	3	19	0
CEI AFASC Mãe Nina	Criciúma	Bicho que Educa	07/10/24	5	23	0
Colégio Dom Orione	Siderópolis	Bicho que Educa	08/10/24	2	14	0
EBM Profª Eliziani Citadin Marques	Praia Grande	Bicho que Educa	08/10/24	3	11	1
Escola Básica Municipal Professora Alba Lucy Reis Magnus	Praia Grande	Bicho que Educa	08/10/24	6	21	0
Escola S	Criciúma	Bicho que Educa	09/10/24	2	27	0
CEI Regina Chechetto Spricigo	Orleans	Programação Animal	10/10/24	4	30	1
Colégio Dom Orione	Siderópolis	Programação Animal	10/10/24		16	0
Colégio Dom Orione	Siderópolis	Programação Animal	10/10/24	3	20	0
EMEIEF Professor Francisco Skrabski	Criciúma	Bicho que Educa	16/10/24		30	0
EMEIEF Professor Francisco Skrabski	Criciúma	Bicho que Educa	16/10/24	1	11	0
Centro Educacional SATC	Criciúma	Escolha Animal	18/10/24	3	18	0
EMEF Padre José Francisco Bertero	Criciúma	Bicho que Educa	21/10/24	4	25	0
EMEIEF José Contim Portella	Criciúma	Bicho que Educa	22/10/24	2	21	0
EMEIEF Professor Francisco Skrabski	Criciúma	Bicho que Educa	22/10/24		29	0
EMEIEF Professor Francisco Skrabski	Criciúma	Bicho que Educa	22/10/24	1	11	0
EMEIEF Casemiro Stachurski	Criciúma	Bicho que Educa	23/10/24	3	35	0
CEI Criança Feliz - Içara	Içara	Bicho que Educa	24/10/24	5	25	1
EMEIEF José Cesário da Silva	Criciúma	Bicho que Educa	24/10/24	4	52	0
CEJA Morro da Fumaça	Morro da Fumaça	Bicho que Educa	25/10/24	3	11	0
EEB Egídio de Bona	Forquilha	Bicho que Educa	25/10/24	4	44	1
EMEIEF José Contim Portella	Criciúma	Bicho que Educa	25/10/24	2	24	0
EMEIEF Antônio Mangilli	Criciúma	Bicho que Educa	28/10/24	4	20	0
EEB Joao Frassetto	Criciúma	Bicho que Educa	29/10/24	3	23	0



Instituição	Município	Programa Educativo	Data da Visita	Nº de Prof.	Nº de Alunos	Nº de Acomp.
EEF Professora Emilia Mamede Soares	Lauro Müller	Bicho que Educa	29/10/24	5	21	1
CEI A Pequena Sereia	Balneário Rincão	Bicho que Educa	30/10/24	3	18	0
EMEIEF Fortunato Brasil Napolini	Criciúma	Bicho que Educa	30/10/24	4	23	0
CEIM Professora Glaudineia Ângela Cidadin Furtado	Criciúma	Bicho que Educa	31/10/24	5	33	1
Colégio Murialdo	Araranguá	Bicho que Educa	31/10/24	2	27	0
EMEF Quintino Rizzi-eri	Içara	Bicho que Educa	01/11/24		18	0
EMEF Quintino Rizzi-eri	Içara	Bicho que Educa	01/11/24	4	26	0
CEI AFASC Natureza	Criciúma	Bicho que Educa	04/11/24	5	18	0
Colégio Marista	Criciúma	Museu Vai à Escola	05/11/24	3	2	0
SESC Araranguá	Araranguá	Bicho que Educa	05/11/24	2	23	0
SESC Araranguá	Araranguá	Bicho que Educa	05/11/24	2	24	0
CE Santa Rosa de Lima	Santa Rosa de Lima	Bicho que Educa	06/11/24	4	30	0
EMEIEF Maria Angélica Paulo	Criciúma	Bicho que Educa	06/11/24	3	16	0
Polícia Militar Ambiental - Laguna	Laguna	Bicho que Educa	06/11/24	1	21	4
Colégio Murialdo	Araranguá	Bicho que Educa	07/11/24	3	31	0
EMEF Prefeito Dario Crepaldi	Morro Grande	Bicho que Educa	07/11/24			12
EMEF Prefeito Dario Crepaldi	Morro Grande	Bicho que Educa	07/11/24	5	20	0
EEB Waldemar Casa-grande	Forquilha	Bicho que Educa	08/11/24	3	35	1
EMEF Quintino Rizzi-eri	Içara	Bicho que Educa	08/11/24	4	30	0
EEBM Pietro Maccari	Morro da Fumaça	Bicho que Educa	11/11/24	4	31	0
Colégio Extensão X	Araranguá	Bicho que Educa	12/11/24	2	36	0
EEBM Professora Laurita Manfredine Bristot	Turvo	Bicho que Educa	12/11/24		13	0
EEBM Professora Laurita Manfredine Bristot	Turvo	Bicho que Educa	12/11/24	3	17	2
EEBM Prefeito Luiz de Pelegrini	Meleiro	Bicho que Educa	13/11/24		12	0
EEBM Prefeito Luiz de Pelegrini	Meleiro	Bicho que Educa	13/11/24	4	9	0
CEI Aquarela - Içara	Içara	Bicho que Educa	14/11/24	5	32	0
CEI AFASC Irma Emilia	Criciúma	Bicho que Educa	18/11/24	4	20	0
CEIM Gardina Minatto Cechinel	Criciúma	Bicho que Educa	19/11/24	3	19	1



Instituição	Município	Programa Educativo	Data da Visita	Nº de Prof.	Nº de Alunos	Nº de Acomp.
EEB Visconde de Tau-nay	Lauro Müller	Bicho que Educa	19/11/24	4	34	0
EEB Egídio de Bona	Forquilha	Bicho que Educa	21/11/24	2	20	0
EEB Humberto Her-mes Hoffmann	Nova Veneza	Bicho que Educa	21/11/24		7	0
EEB Humberto Her-mes Hoffmann	Nova Veneza	Bicho que Educa	21/11/24		20	0
EEB Humberto Her-mes Hoffmann	Nova Veneza	Bicho que Educa	21/11/24	6	15	0
EEB Visconde de Tau-nay	Lauro Müller	Bicho que Educa	22/11/24	3	41	0
EMEF Quintino Rizzi-eri	Içara	Bicho que Educa	22/11/24	4	32	0
CEIM Santina Dago-tim Salvador - Crici-úma	Criciúma	Bicho que Educa	26/11/24	3	24	0
EMEIEF Dionizio Mili-oli	Criciúma	Bicho que Educa	26/11/24	2	25	0
EMEF Professora Ma-ria Barcelos Puziski	Içara	Bicho que Educa	27/11/24	2	17	0
EMEIEF Dionizio Mili-oli	Criciúma	Bicho que Educa	27/11/24	2	22	2
EMEIEF Professora Clotildes Maria M. La-lau	Criciúma	Bicho que Educa	28/11/24	5	16	0
Escola Geração Ativa	Sombrio	Bicho que Educa	29/11/24	4	36	1
EEF Francisco Mol-gero	Jacinto Ma-chado	Bicho que Educa	02/12/24	1	4	0
EEF Francisco Mol-gero	Jacinto Ma-chado	Bicho que Educa	02/12/24	1	4	0
EEF Francisco Mol-gero	Jacinto Ma-chado	Bicho que Educa	02/12/24	1	4	0
EEF Francisco Mol-gero	Jacinto Ma-chado	Bicho que Educa	02/12/24	1	4	0
EEF Francisco Mol-gero	Jacinto Ma-chado	Bicho que Educa	02/12/24	1	5	0
EEF Francisco Mol-gero	Jacinto Ma-chado	Bicho que Educa	02/12/24	1	6	0
EEF Francisco Mol-gero	Jacinto Ma-chado	Bicho que Educa	02/12/24	2	5	0
EEF Francisco Mol-gero	Jacinto Ma-chado	Bicho que Educa	02/12/24	2	8	0
E.E.B. Dr Renato Ra-mos da Silva	Laguna	Bicho que Educa	03/12/24	5	43	3
EEBM 12 de Maio	Maracajá	Bicho que Educa	06/12/24	4	20	0
EMEF Professora Ma-ria Brogni	Treviso	Bicho que Educa	06/12/24	1	21	0
AFASC - CEI Pequeno Polegar	Criciúma	Bicho que Educa	09/12/24	5	18	1
EMEB Vila Nova	Passo de Torres	Bicho que Educa	10/12/24	2	23	2
CAPS II Centro de Atenção Psico Social	Criciúma	Bicho que Educa	11/12/24	2	5	0



Instituição	Município	Programa Educativo	Data da Visita	Nº de Prof.	Nº de Alunos	Nº de Acomp.
Colégio Unesc	Criciúma	Uma Noite no Museu	12/12/24	5	40	0
Colégio Unesc	Criciúma	Uma Noite no Museu	12/12/24	5	45	0
Colégio Unesc	Criciúma	Uma Noite no Museu	12/12/24	5	45	0
Colégio Unesc	Criciúma	Uma Noite no Museu	12/12/24	5	47	0
Total de atividades educativas: 294				889	6.682	94

Fonte: Museu de Zoologia (2024)

Quadro 708 – Museu de Zoologia: relação de espécimes recebidos em 2024

Doação/Coletas	Nome popular	Identificação	Data da doação
4178	Aranha-armadeira	<i>Phoneutria keyserlingi</i>	26/04/24
4179	(2) Sapos	sem identificação	10/05/24
4180	Sabiá-coleira	<i>Turdus albicollis</i>	10/06/24
4181	Canário-da-terra	<i>Sicalis flaveola</i>	28/06/24
4183	Macaco-prego-preto	<i>Sapajus nigritus</i>	12/08/24
4184	Rolinha-roxa	<i>Columbina talpacoti</i>	12/08/24
4185	Coruja-suindara	<i>Tyto furcata</i>	27/08/24
4186	Coruja-suindara	<i>Tyto furcata</i>	12/09/24
4187	Tico-tico	sem identificação	16/09/24
4188	Gambá-de-orelha-branca	<i>Didelphis albiventris</i>	16/09/24
4189	Gambá-de-orelha-branca	<i>Didelphis albiventris</i>	17/09/24
4190	Gambá-de-orelha-branca	<i>Didelphis albiventris</i>	17/09/24
4191	Chupim	sem identificação	17/09/24
4192	Gambá-de-orelha-branca	<i>Didelphis albiventris</i>	17/09/24
4193	Andorinha	sem identificação	30/09/24
4194	Tucano-de-bico-verde	<i>Ramphastos dicolorus</i>	03/10/24
4195	Curicaca	<i>Theristicus caudatus</i>	28/11/24
Total	17 espécimes		

Fonte: Museu de Zoologia (2024)

Quadro 709 – Museu de Zoologia: acionamentos de resgate de animais

Nome popular	Identificação	Local	Data do recebimento
Tartaruga	Não identificado	Balneário Rincão	05/01/24
Cetáceo	Não identificado	Jaguaruna	02/03/24
Pinguim	Não identificado	Balneário Rincão	27/04/24
Cachorro-do-mato	Não identificado	Içara	31/05/24
Pinguim	Não identificado	Jaguaruna	04/06/24
Boto	<i>Tursiops sp.</i>	Balneário Rincão	15/06/24
Baleia-de-bryde	Não identificado	Jaguaruna	14/06/24
Pinguim	Não identificado	Jaguaruna	16/05/24
Pinguim	Não identificado	Balneário Rincão	22/06/24
Pinguim	Não identificado	Jaguaruna	21/07/24
Pinguim	Não identificado	Balneário Rincão	07/08/24
Pinguim	Não identificado	Jaguaruna	10/08/24
Tartaruga	Não identificado	Jaguaruna	11/08/24
Pinguim	Não identificado	Jaguaruna	17/08/24
Lobo-marinho	Não identificado	Balneário Rincão	17/08/24
Gaivota	Não identificado	Balneário Rincão	22/08/24
Tamanduá	Não identificado	Treviso	24/09/24
Tartaruga-de-couro	Não identificado	Balneário Rincão	01/10/24
Pinguim	<i>Spheniscus magellanicus</i>	Balneário Rincão	19/09/24
Pinguim-de-Magalhães	<i>Spheniscus magellanicus</i>	Balneário Rincão	27/10/24
Pinguim-de-Magalhães	<i>Spheniscus magellanicus</i>	Balneário Rincão	27/10/24



Nome popular	Identificação	Local	Data do recebimento
Pinguim-de-Magalhães	<i>Spheniscus magellanicus</i>	Balneário Rincão	27/10/24
Golfinho-de-dentes-Rugosos	<i>Steno bredanensis</i>	Jaguaruna	27/10/24
Tartaruga-cabeçuda	<i>Caretta caretta</i>	Jaguaruna	14/11/24

Fonte: Museu de Zoologia (2024)

Quadro 710 – Museu de Zoologia: total de empréstimos de material didático em 2024

Empréstimo Material Didático	
Total de Empréstimos	14
Total de Espécimes	140

Fonte: Museu de Zoologia (2024)

Quadro 711 – Museu de Zoologia: participação em eventos

Evento	Local	Data
Container Food Park	Container Food Park - Balneário Rincão	18/01/24
Inauguração Unesc Store	Bloco do Estudante - UNESC	04/03/24
Celebração 45 anos da Fundação Catarinense de Cultura	Teatro Ademir Rosa – Florianópolis	24/04/24
22ª Semana Nacional de Museus – IBRAM “Museus, educação e pesquisa”	Museu de Zoologia – UNESC	De 13/05/24 a 19/05/24
Dia da Extensão UNESC	Museu de Zoologia – UNESC	09/05/24
19ª Semana do Meio Ambiente e Valores Humanos	Museu de Zoologia - UNESC	De 03/06 a 07/06/24
Celebração em Homenagem 56 anos UNESC	Hall Bloco Administrativo – UNESC	20/06/24
Projeto ViverCom – Inauguração UPA Boa Vista	Unidade de Pronto Atendimento – Boa Vista	15/06/24
Ação Comemoração 56 anos UNESC	Praça Nereu Ramos - Criciúma	22/06/24
17ª Feira do Livro de Criciúma	Praça Nereu Ramos - Criciúma	De 03/07 a 13/07/24
Recepção Academia Catarinense de Odontologia - Museu de Odontologia de Santa Catarina (MOSC)	Museu de Zoologia - UNESC	21/08/24
18ª Primavera dos Museus IBRAM - "Museus, acessibilidade e inclusão"	Museu de Zoologia - UNESC	De 23/09/24 a 29/09/24
XV Semana de Ciência e Tecnologia da UNESC: “Biomassas do Brasil: diversidade, saberes e tecnologias sociais”	UNESC	De 15/10/24 a 19/10/24
Encontro Rede de Enalhe e Informação de Mamíferos Aquáticos do Sul - REMASUL	Imbituba - SC	De 30/10/24 a 31/10/24
“Uma Noite, Muitas Histórias” – Colégio UNESC	Museu de Zoologia - UNESC	12/12/24
“Eventos Natalinos Unesc” – Ação Educativa: “Oficina do Toque”	Museu de Zoologia - UNESC	13/12/24

Fonte: Museu de Zoologia (2024)

Quadro 712 – Museu de Zoologia: eventos realizados

Evento	Local	Data
Ação educativa “Ler e Conhecer para Preservar” – Contação de histórias – Colégio Unesc	Museu de Zoologia - Unesc	08/04/24
Ação educativa “Assembleia dos Bichos” – Colégio Unesc	Museu de Zoologia - UNESC	16/04/24
Comemoração Dia Mundial do Livro e Dia do Livro Infantil – Colégio Unesc	Museu de Zoologia - Unesc	22/04/24
Dia Mundial das Abelhas - CEIM Mario Pizzetti	Museu de Zoologia - Unesc	20/05/24

Evento	Local	Data
Ação educativa “Escolha Animal” – Palestra abelhas e contação de histórias - EEFM Zuleima Burigo Guglielmi	Museu de Zoologia - Unesc	12/06/24
Ação educativa “Escolha Animal” – Palestra animais diurnos e noturnos – Colégio Unesc	Museu de Zoologia - Unesc	05/07/24
Ação educativa “Escolha Animal” – Palestra insetos – EMEF Padre Paulo Petruzzelis - Bairro Da Juventude	Museu de Zoologia - Unesc	23/08/24
Ação educativa “Escolha Animal” – Palestra Animais da Mata Atlântica – Programa Bombeiro Mirim - Corpo De Bombeiros Militar	Museu de Zoologia - Unesc	24/08/24
Ação educativa – Equipe de robótica Baibots no Museu de Zoologia – EMEF Padre Paulo Petruzzelis - Bairro Da Juventude	Museu de Zoologia - Unesc	02/09/24
Comemoração Dia das Crianças no Museu de Zoologia – CEI Regina Chechetto Spricigo / Colégio Dom Orione	Museu de Zoologia - Unesc	10/10/24
7º Ciclo de Palestras do Museu de Zoologia - Palestra - "Desafios e avanços na conservação dos anfíbios em um país megadiverso"	UNESC	16/10/24
7º Ciclo de Palestras do Museu de Zoologia - Minicurso - “Dos bastidores à vitrine: o processo de taxidermia desvendado”	UNESC	18/10/24
Ação educativa “Escolha Animal” – Palestra animais migratórios – Centro Educacional SATC	Museu de Zoologia - Unesc	18/10/24
Ação educativa “Museu Vai à Escola” – Palestra animais ovíparos – Centro Educacional SATC	Centro Educacional SATC	05/11/24
Inauguração - Unidade Museu de Zoologia no Parque das Nações	Parque das Nações Cincinato Napolini	19/12/24

Fonte: Museu de Zoologia (2024)

Quadro 713 – Museu de Zoologia: participação em reuniões

Reunião	Data
Reunião Equipe Setor Museu de Zoologia	07/02/24
Reunião Presidente da Fundação Catarinense de Cultura	14/02/24
Reunião Gestores Unesc	15/02/24
Reunião Conselho Municipal de Turismo	16/02/24
Reunião Gestores Planejamento de Desenvolvimento Institucional – PDI UNESC	22/02/24
Reunião Gestores Planejamento de Desenvolvimento Institucional – PDI UNESC	23/02/24
Reunião Planejamento Estratégico - PROPIEX	27/02/24
Reunião Conselho Municipal de Turismo	06/03/24
Reunião Diretoria de Extensão, Cultura e Ações Comunitárias	07/03/24
Reunião Conselho Municipal de Turismo	21/03/24
Reunião Atividades Extensão - Área CSA e Setores da Extensão	23/04/24
Reunião Protocolo Área de Proteção Ambiental da Baleia Franca	16/05/24
Reunião Polícia Militar Ambiental – Capitão Brianna	21/05/24
Reunião Semana de Ciência e Tecnologia e Ciclo de Palestras do Museu de Zoologia	25/06/24
Reunião Protocolo Área de Proteção Ambiental da Baleia Franca – Protocolo Encalhes	28/06/24
Reunião Academia Catarinense de Odontologia - Museu de Zoologia - UNESC	21/08/24
Reunião GT Políticas Sociais - Diálogos Propositivos Unesc	03/09/24
Reunião Estudo de Lotação – Escritório de Processos	12/09/24
Reunião Diretoria de Extensão, Cultura e Ações Comunitárias	19/09/24
Reunião Brigadistas - Simulado de Combate a Incêndio - UNESC	30/09/24
Reunião Ordinária da Rede de Encalhes de Mamíferos Aquáticos do Sul - REMASUL	30/10/24
Reunião Ordinária da Rede de Encalhes de Mamíferos Aquáticos do Sul - REMASUL	31/10/24

Reunião	Data
Reunião Grupo de Estudos em Museus – Museu da Infância	13/11/24
Reunião Inauguração Museu de Zoologia Parque das Nações - PROPIEX	13/12/24

Fonte: Museu de Zoologia (2024)

Quadro 714 – Museu de Zoologia: Projetos aprovados e em andamento em 2024

Título do Projeto	Edital	Coordenador
Implantação de uma unidade do Museu de Zoologia no Parque das Nações - Criciúma, SC – Em andamento	PRONAC 186156	Morgana Cirimbelli Gaidzinski
Estruturação do Espaço Pedagógico do Museu de Zoologia - Aprovado	PRONAC 2316017	Morgana Cirimbelli Gaidzinski
Reforma para a implantação do espaço do Museu de Zoologia da Unesc – Em andamento	Nº 028.00-2023 Lei Nº 8.344, de 11 de maio de 2023	Morgana Cirimbelli Gaidzinski
Leitura na Educação Ambiental – Valentino – O Tubarão Valente	Processo SGPE: PMSC 39150/2021	Morgana Cirimbelli Gaidzinski
Implantação da exposição Vida Selvagem do Museu de Zoologia Prof. ^a Morgana Cirimbelli Gaidzinski da Universidade do Extremo Sul Catarinense – UNESCO no Parque das Nações Cincinato Napolini, Criciúma - SC	PRONAC 2415865	Morgana Cirimbelli Gaidzinski

Fonte: Museu de Zoologia (2024)

Quadro 715 – Museu de Zoologia: Publicações em 2024

Tipo de obra	Título	Link de Acesso
Vídeo Podcast	Conheça o curso de Ciências Biológicas da Unesc Muzoo 06/03/2024	Link
Vídeo Podcast	Dengue e Aedes Aegypti em pauta no Muzoo	Link
Vídeo Podcast	Conversando sobre Pesca Cooperativa no Podcast do MuZoo	Link
Vídeo Podcast	Falando sobre Atropelamentos em Rodovias no Podcast do MuZoo	Link
Vídeo Podcast	22ª Semana Nacional de Museus – Museus e Educação	Link
Vídeo Podcast	22ª Semana Nacional de Museus – Museus e Pesquisa	Link
Vídeo Podcast	Incidência de Animais Peçonhentos no Verão – Serpentes no Podcast do MuZoo	Link
Vídeo Podcast	O papel do consultor ambiental na prevenção dos impactos ambientais – Podcast do Muzoo	Link
Vídeo Podcast	Semana do Meio Ambiente: Reflexões e Ações em Prol da Preservação Muzoo	Link
Vídeo Podcast	Animais sinantrópicos Muzoo 26/06/2024	Link
Vídeo Podcast	Tanatose é a pauta do Muzoo de hoje - 10/07/2024	Link
Vídeo Podcast	O mundo das abelhas Muzoo #rádiounesc	Link
Vídeo Podcast	As ações de Extensão do curso de Ciências Biológicas da Unesc Muzoo 14/08/2024	Link
Vídeo Podcast	Mitos e verdades sobre os animais Muzoo 04/09/2024	Link
Vídeo Podcast	Fotografia de Aves: Segredos e Inspirações do Parque das Nações Muzoo	Link
Vídeo Podcast	Mudanças Climáticas e Fenômenos Naturais Muzoo	Link
Vídeo Podcast	Mata Atlântica: A Riqueza e os Desafios de Preservar um Bioma Ameaçado Muzoo	Link
Vídeo Podcast	A Transformação de Vidas com Cães Policiais Muzoo	Link
Vídeo Podcast	Os Desafios e Avanços na Conservação de Anfíbios MuZoo	Link
Vídeo Podcast	Conservação da Natureza: Um Imperativo Global Muzoo	Link

Fonte: Museu de Zoologia (2024)

Quadro 716 – Museu de Zoologia: publicações em mídias sociais em 2024

Mídias Sociais	Link de acesso	Nº Seguidores / Visualizações
Instagram	Link	17.094
Facebook	Link	1.340
Site	Link	-
Audiolivro Infantil: 'Vitorino, a Tartaruga Vitoriosa' Museu Zoologia Unesc	Link	52.093
Animais da Mata Atlântica: Descubra as Espécies Fascinantes de Nosso Bioma MuZoo Unesc	Link	27.345
Animais da Mata Atlântica II - MUZOO Unesc	Link	6.826
"Pintado o Mascote do Museu" - Audiolivro infantil educativo - Museu de Zoologia da Unesc	Link	3.857
Os Animais do Museu - MUZOO Unesc	Link	1.895
Borboletas - Papo Animal no Museu #7	Link	1.880
"Mel Uma Doçura de Abelha" - Audiolivro infantil educativo - Museu de Zoologia da Unesc	Link	1.620
Animais Marinhos - Pinguim	Link	1.241
Uma data especial para celebrar a importância das aves para o Planeta - Unesc	Link	820
Conhecendo o MuZoo: Exposição Animais da Mata Atlântica.	Link	708
Conhecendo o MuZoo: Um pouco da nossa História!	Link	705
Conhecendo o MuZoo: Exposição Ecossistema Marinho.	Link	612
Conhecendo o MuZoo: Exposição Vida Selvagem.	Link	558
Morcegos - Papo Animal no Museu #3	Link	539
Baleia Franca - Papo Animal no Museu #9 - Unesc TV	Link	522
Conheça o mascote do Museu de Zoologia da UNESCO - Papo Animal #4	Link	502
Aranhas Peçonhentas - Papo Animal no Museu #2	Link	501
Impactos Ambientais - MUZOO UNESCO	Link	482
Conheça o nosso próximo programa, o Papo Animal no Museu!	Link	445
Dia Mundial da Vida Selvagem - Unesc TV	Link	408
O que é Febre amarela? - Papo Animal no Museu #1	Link	385
O tráfico de Animais Silvestres - Papo Animal no Museu #5	Link	367
Conhecendo o MuZoo: Nossos Programas Educativos.	Link	310
APA da Baleia Franca - Papo Animal no Museu #6	Link	252
Vamos conservar a maior floresta tropical do planeta - Unesc TV	Link	202
Ações da Polícia Militar Ambiental - Papo Animal no Museu #8	Link	180
Museu de Zoologia Unesc celebra dia do Pinguim com evento educativo	Link	150
Educação ambiental de excelência: museu de Zoologia da Unesc encanta visitantes há 20 anos	Link	88

Fonte: Museu de Zoologia (2024)

Quadro 717 – Museu de Zoologia: Mídia espontânea – Portais / veículos impressos

Título	Data	Veículo de Divulgação	Link de acesso
04/03/24	AgeCom	Unesc Store coloca à disposição produtos que refletem a identidade e os valores da Instituição	Link
04/03/24	Jornal dos Bairros	Unesc Store coloca à disposição produtos que refletem a identidade e os valores da Instituição	Link
05/03/24	Portal Mais Sul	Unesc Store coloca à disposição produtos que refletem a identidade e os valores da Instituição	Link
06/03/24	Içara News	Unesc Store coloca à disposição produtos que refletem a identidade e os valores da Instituição	Link
18/03/24	AgeCom	Trio de mascotes de pelúcias do Museu de Zoologia: encantando e educando para a conservação ambiental	Link



Título	Data	Veículo de Divulgação	Link de acesso
20/03/24	Portal Mais Sul	Museu de Zoologia da Unesc lança mascotes em pelúcia para educar sobre meio ambiente	Link
16/04/24	AgeCom	Colégio Unesc participa da Assembleia dos Bichos “Se os animais falassem” no Museu de Zoologia da Universidade	Link
04/06/24	Engeplus	Fotógrafo do Museu de Zoologia da Unesc registra pássaro raro no Parque das Nações	Link
14/06/24	Engeplus	Autoridades ambientais seguem mobilizadas no resgate de baleia encalhada em Jaguaruna	Link
14/06/24	PIX TV	Baleia de espécie rara encalha em praia do Sul catarinense	Link
14/06/24	Portal Conecta SC	Encalhe de baleia Bryde mobiliza equipe de resgate em Jaguaruna	Link
14/06/24	O Blumenauense	Mobilização tenta salvar baleia jovem que encalhou em praia no Sul de SC	Link
15/06/24	Engeplus	Apesar de esforços de órgãos ambientais, baleia encalhada em Jaguaruna morre	Link
15/06/24	Portal ND Mais	Morre baleia que encalhou em SC após 48h de tentativas de resgate	Link
15/06/24	Correio de Santa Catarina	Morre baleia encalhada no litoral catarinense	Link
25/06/24	Jornal Bom Dia SC	Filhote de baleia-franca encalhado em imbituba, consegue voltar ao mar	Link
25/06/24	Engeplus	Encalhe de baleias-francas: entenda as causas e prejuízos para as espécies na temporada de migração	Link
03/07/24	AgeCom	Unesc presente mais uma vez na Feira do Livro de Criciúma	Link
05/07/24	AgeCom	Experiência educativa no Museu de Zoologia: animais diurnos e noturnos em foco	Link
22/08/24	AgeCom	Unesc recebe representantes da Academia Catarinense de Odontologia e reforça parceria para exposição itinerante	Link
10/09/24	Engeplus	Obra do Museu de Zoologia entra em reta final e está prestes a ser inaugurada no Parque das Nações	Link
10/09/24	Engeplus	Espécies importantes para fauna regional são representadas em esculturas com mais de três metros	Link
19/09/24	AgeCom	Estudantes da Rede Municipal de Ensino visitam a Unesc por meio de Projeto de Extensão	Link
19/09/24	Portal Amorim	Estudantes da Rede Municipal de Ensino visitam a Unesc por meio de Projeto de Extensão	Link
18/10/24	AgeCom	Acadêmicos aprendem prática de taxidermia durante Semana de Ciência e Tecnologia da Unesc	Link
26/11/24	Engeplus	Criciúma: Museu de Zoologia do Parque das Nações será inaugurado em dezembro	Link
13/12/24	AgeCom	Com atividade “Uma noite, muitas histórias”, Colégio Unesc promove momentos incríveis a seus alunos	Link
17/12/24	Litoral Sul	Unidade inédita do Museu de Zoologia Unesc será inaugurada no Parque das Nações	Link
17/12/24	Redação Circulando	Museu de Zoologia Unesc inaugura unidade inédita no Parque das Nações	Link
17/12/24	Portal Amorim	Museu de Zoologia Unesc inaugura unidade inédita no Parque das Nações	Link
17/12/24	AgeCom	Museu de Zoologia Unesc inaugura unidade inédita no Parque das Nações	Link
18/12/24	Litoral Sul	Prefeitura e Unesc inauguram Museu de Zoologia no Parque das Nações, em Criciúma	Link

Título	Data	Veículo de Divulgação	Link de acesso
18/12/24	Prefeitura Municipal de Criciúma	Prefeitura e Unesc inauguram Museu de Zoologia no Parque das Nações, em Criciúma	Link
18/12/24	Portal Mais Sul	Museu de Zoologia Unesc inaugura unidade inédita no Parque das Nações	Link
19/12/24	Engeplus	Museu de Zoologia é inaugurado no Parque das Nações em Criciúma	Link
19/12/24	AgeCom	Unesc inaugura Museu de Zoologia no Parque das Nações	Link
20/12/24	Portal 4oito	Unesc inaugura Museu de Zoologia no Parque das Nações	Link
20/12/24	MeroMídia	Novidade: Conheça o MuZoo no Parque das Nações	Link
20/12/24	Redação Circulando	Unesc inaugura Museu de Zoologia no Parque das Nações	Link
20/12/24	Portal Mais Sul	Unesc inaugura Museu de Zoologia no Parque das Nações	Link
20/12/24	Litoral Sul	Unesc inaugura Museu de Zoologia no Parque das Nações	Link
20/12/24	Içara News	Unesc inaugura Museu de Zoologia no Parque das Nações	Link
21/12/24	Portal Amorim	Unesc inaugura Museu de Zoologia no Parque das Nações	Link
22/12/24	Morro da Fumaça Notícias	Unesc inaugura Museu de Zoologia no Parque das Nações	Link
23/12/24	Redelease	Unesc inaugura Museu de Zoologia no Parque das Nações	Link

Fonte: Museu de Zoologia (2024)

Quadro 718 – Museu de Zoologia: Mídia espontânea – Rádio / mídia televisiva

Data	Veículo de Divulgação	Título
19/02/24	Rádio Cidade Em Dia	Repórter Cidade mostra o novo Museu de Criciúma
22/05/24	Rádio Cidade Em Dia	Parque das Nações Cincinato Naspolini
18/11/24	Rádio Som Maior – Programa Maga Stopassoli	Inauguração Unidade do Museu de Zoologia no Parque das Nações
18/12/24	Ver Mais Criciúma - NDTV	Criciúma ganha Museu de Zoologia com exposições imersivas e esculturas
19/12/24	Balanço Geral Criciúma - NDTV	Unesc inaugura museu de zoologia no parque municipal de Criciúma
20/12/24	Bom Dia Santa Catarina – NSC Notícias	Criciúma inaugura nova unidade do Museu de Zoologia na cidade
20/12/24	Rádio Unesc TV	Descubra o Novo Espaço do Muzoo no Parque das Nações Unesc e a Comunidade
23/12/24	Balanço Geral Criciúma - NDTV	Conheça o novo Museu de Zoologia no Parque das Nações em Criciúma
23/12/24	Rádio Onda Jovem	Inauguração Unidade do Museu de Zoologia no Parque das Nações

Fonte: Museu de Zoologia (2024)

5.2.3.2 Museu da Infância – MI

Quadro 719 – Dados Museu da Infância

Museu da Infância	
Pró-Reitoria	PROPIEX
Coordenadora	Amalhene Baesso Reddig
Portaria (nomeação)	Portaria n. 25/2018/REITORIA
Missão	Preservar, pesquisar e comunicar as diferentes concepções de infância por meio da produção cultural para crianças, das crianças e sobre a infância, dialogando com públicos de todas as idades, instigando e promovendo interações, pesquisas, experiências e reflexões a partir dos bens culturais salvaguardados pela instituição.
Visão	Ser, até 2031, uma instituição de referência na preservação e comunicação do patrimônio cultural sobre, da e para a infância.

Fonte: Museu da Infância (2024)

Quadro 720 – Museu da Infância: Exposições realizadas

Modalidade	Local	Data/ período	Nº de participantes
Exposição Vamos Lá Fora Brincar	Bloco Reitoria	De jan. a dez.	3.610
Exposição Permanente	Bloco P	De jan. a dez.	3.019
Exposição: Happy Humans & My Infancy Humanos Felizes & Minha Infância – Exposição em parceria com o Setor Arte e Cultura	Espaço Toque de Arte Unesc	De 03/10/24 a 04/10/24	443
Total: 2		De jan. a dez.	7.072

Fonte: Museu da Infância (2024)

Quadro 721 – Museu da Infância: Mediações e ações educativas realizadas mediante agendamento prévio

Instituição/Série-Ano	Data/ período	Local	Organização	C.H.	Nº de Participantes
Associação Beneficente Happy Face/ GIFTED	19/03/24	Criciúma/SC	Equipe MI	1h	30
Associação Beneficente Happy Face/ GIFTED	19/03/24	Criciúma/SC	Equipe MI	1h	30
Colégio UNESC / 3 ano I e II	05/04/24	Criciúma/SC	Equipe MI	1h	25
Colégio UNESC / 3 ano I e II	08/04/24	Criciúma/SC	Equipe MI	1h	25
EEBM Juvenil da Cunha Colares/ 1º e 2º ano	09/04/24	Sombrio/SC	Equipe MI	1h	45
EEF Cristo Rei / 1º ano vesp e matutino	10/04/24	Cocal do sul/SC	Equipe MI	1h	30
EEF Cristo Rei / 1º ano vesp e matutino	10/04/24	Cocal do sul/SC	Equipe MI	1h	30
Artes Visuais UNESC - 5ª Fase de Licenciatura	15/04/24	Criciúma/SC	Equipe MI	1h	20
CE Ítalo Amboni / Grupo 4 e 5	17/04/24	Nova Venéza/SC	Equipe MI	1h	57
CEI Pequenos Pensadores / Pré I B	19/04/24	Forquilha/SC	Equipe MI	1h	35
Pedagogia UNESC -1ª fase	22/04/24	Criciúma/SC	Equipe MI	1h	37
Pedagogia UNESC -1ª fase	22/04/24	Criciúma/SC	Equipe MI	1h	25
Associação Beneficente Happy Face/ GIFTED	24/04/24	Criciúma/SC	Equipe MI	1h	30
Associação Beneficente Happy Face/ GIFTED	24/04/24	Criciúma/SC	Equipe MI	1h	30



Instituição/Série-Ano	Data/ período	Local	Organização	C.H.	Nº de Parti- cipantes
EMEB Rubens de Arruda Ramos / 1º ano	10/05/24	Criciúma/SC	Equipe MI	1h	26
Ciranda / 1º ano	14/05/24	Criciúma/SC	Equipe MI	1h	19
EEB Rubens de Arruda Ramos / 1º ano	15/05/24	Criciúma/SC	Equipe MI	1h	26
Colégio Michel / 1º ano series iniciais	20/05/24	Criciúma/SC	Equipe MI	1h	25
Colégio Michel / 1º ano series iniciais	21/05/24	Criciúma/SC	Equipe MI	1h	25
EJA - EMEB. Profª Lili Coelho / 6º e 7º ano EJA	21/05/24	Criciúma/SC	Equipe MI	1h	35
Colégio Michel / 1º ano series iniciais	22/05/24	Criciúma/SC	Equipe MI	1h	25
EJA - EMEB. Profª Lili Coelho / 6º e 7º ano EJA	22/05/24	Criciúma/SC	Equipe MI	1h	36
Associação Beneficente Happy Face/ GIFTED	23/05/24	Criciúma/SC	Equipe MI	1h	30
Associação Beneficente Happy Face/ GIFTED	23/05/24	Criciúma/SC	Equipe MI	1h	30
Colégio Michel / 1º ano series iniciais	24/05/24	Criciúma/SC	Equipe MI	1h	25
SCFV/CRAS - Oficinas 6 a 17 anos - matutino e vespertino	28/05/24	Nova Ve- neza/SC	Equipe MI	1h	30
SCFV/CRAS - Oficinas 6 a 17 anos - matutino e vespertino	28/05/24	Nova Ve- neza/SC	Equipe MI	1h	30
Colégio Michel / 1º ano series iniciais	29/05/24	Criciúma/SC	Equipe MI	1h	25
CEI Zelma Savi Napoli / Grupo 4	29/05/24	Criciúma/SC	Equipe MI	1h	25
Colégio Marista Criciúma / 2º ano iniciais	04/06/24	Criciúma/SC	Equipe MI	1h	30
EMEB Rubens de Arruda Ramos / 1º ano	06/06/24	Criciúma/SC	Equipe MI	1h	26
EMEF José Fernandes Silveira / 1º e 2º anos	07/06/24	Içara/SC	Equipe MI	1h	32
Colégio Unibave / 2ª Série EF	07/06/24	Orleans/SC	Equipe MI	1h	17
Associação Beneficente Happy Face/ GIFTED	07/06/24	Criciúma/SC	Equipe MI	1h	30
Colégio UNESC - 2º ano II	12/06/24	Criciúma/SC	Equipe MI	1h	20
EEB Rubens de Arruda Ramos (EJA) / EJA - 6º, 7º, 8º e 9º ano – Vespertino	17/06/24	Criciúma/SC	Equipe MI	1h	40
EMEF Ângelo Zanellato / 1º Ano matutino	21/06/24	Içara/SC	Equipe MI	1h	27
EMEF Ângelo Zanellato / 1º Ano vespertino	21/06/24	Içara/SC	Equipe MI	1h	27
Serviço de Convivência e Fortalecimento de Vínculos	25/06/24	Cocal do sul/SC	Equipe MI	1h	35
Serviço de Convivência e Fortalecimento de Vínculos	25/06/24	Cocal do sul/SC	Equipe MI	1h	35
EMEB Pe Ludovico Coccolo / 1 anos iniciais	26/06/24	Criciúma/SC	Equipe MI	1h	73
EMEB Luiza Tomasi Scaini / 3º e 4º series iniciais	28/06/24	Arroio do Silva/SC	Equipe MI	1h	30
EMEB Luiza Tomasi Scaini / 3º e 4º series iniciais	28/06/24	Arroio do Silva/SC	Equipe MI	1h	30



Instituição/Série-Ano	Data/ período	Local	Organização	C.H.	Nº de Parti- cipantes
EEB João Colodel / Polo altas habilidades	02/07/24	Turvo/SC	Equipe MI	1h	20
EMEB Casemiro Stachurski/ 1º ano	04/07/24	Criciúma/SC	Equipe MI	1h	45
Gabi Dortes - Grupo	05/07/24	Criciúma/SC	Equipe MI	1h	8
Colégio UNESC - 2º ano I	05/07/24	Criciúma/SC	Equipe MI	1h	24
CEI Dra Zilda Arns Neumann/Turmas de pre escola.	09/07/24	Forquilha/SC	Equipe MI	1h	50
EEB Bernardino Sena Campos/1º e 2º anos séries iniciais	11/07/24	Araranguá/SC	Equipe MI	1h	45
EEB Bernardino Sena Campos/1º e 2º anos séries iniciais	11/07/24	Araranguá/SC	Equipe MI	1h	44
EMEF Lúcia de Lucca / 3º ano	16/07/24	Içara/SC	Equipe MI	1h	30
Evelise – Grupo	26/07/24	Caxias do Sul/RS	Equipe MI	1h	5
EMEB Dionizio Milioli / 1ano vespertino	01/08/24	Criciúma/SC	Equipe MI	1h	51
Educação Física UNESC / 6ª fase matutino	08/08/24	Criciúma/SC	Equipe MI	1h	15
Educação Física UNESC / 6ª fase noturno	16/08/24	Criciúma/SC	Equipe MI	1h	25
EMEF Pe.José Francisco Bertero/ 2º Ano do Ensino Fundamental 1	20/08/24	Criciúma/SC	Equipe MI	1h	25
EEB Sebastião Toledos dos Santos/ AEE polo altas habilidades	21/08/24	Criciúma/SC	Equipe MI	1h	10
CEI Prof Augusta Vitali Savi / Pré escola / vespertino	27/08/24	Forquilha/SC	Equipe MI	1h	51
EEB Professor Jakob Arns/ 2º ano	30/08/24	Forquilha/SC	Equipe MI	1h	42
Colégio Ciranda / Infantil 4 (4 pra 5 anos)	02/09/24	Criciúma/SC	Equipe MI	1h	23
EEB Professora Maria Garcia Pessi / 1º ano fundamental	06/09/24	Araranguá/SC	Equipe MI	1h	25
EEB Professora Maria Garcia Pessi / 1º ano fundamental	06/09/24	Araranguá/SC	Equipe MI	1h	25
Colégio Marista / 1 ano do ensino fundamental	11/09/24	Criciúma/SC	Equipe MI	1h	49
Colégio Marista / 1 ano do ensino fundamental	12/09/24	Criciúma/SC	Equipe MI	1h	47
EMEB Carlos Gorini / 1 ano - matutino	13/09/24	Criciúma/SC	Equipe MI	1h	26
EMEB Filho do Mineiro / 1º ano fundamental	16/09/24	Criciúma/SC	Equipe MI	1h	25
Happy Gifted - Educacao infantil	18/09/24	Criciúma/SC	Equipe MI	1h	10
EEF São Cristóvão / Ensino Fundamental/ 1º e 2º anos/integral	19/09/24	Criciúma/SC	Equipe MI	1h	57
Secretaria Municipal de Educação de Porto Alegre / Coordenação de Gestão Pedagógica	20/09/24	Porto Alegre/RS	Equipe MI	1h	1
EEF São Cristóvão / Ensino Fundamental/ 1º e 2º anos/integral	26/09/24	Criciúma/SC	Equipe MI	1h	57
SATC / 5º ano – A	04/10/24	Criciúma/SC	Equipe MI	1h	30



Instituição/Série-Ano	Data/ período	Local	Organização	C.H.	Nº de Parti- cipantes
SATC / 5º ano – B	04/10/24	Criciúma/SC	Equipe MI	1h	30
SATC / 5º ano – C	04/10/24	Criciúma/SC	Equipe MI	1h	30
EEB Antonio Colonetti / Ensino Fundamental I, 2º ano, matutino	07/10/24	Içara/SC	Equipe MI	1h	25
EEB. Sebastião Toledo dos Santos / Polo de altas habilidades/superdotação	10/10/24	Criciúma/SC	Equipe MI	1h	5
CEI Afasc Urda / Grupo 4	18/10/24	Criciúma/SC	Equipe MI	1h	40
EMEF Lúcia de Lucca / 3º ano	21/10/24	Içara/SC	Equipe MI	1h	26
EEB Abílio César Borges / 1º e 2º ano do Ensino Fundamental - vespertino	23/10/24	Nova Veneza/SC	Equipe MI	1h	50
Escola José Cesário da Silva / 3º ano do Fundamental I	24/10/24	Criciúma/SC	Equipe MI	1h	55
CEI Branca De Neve / Pré unificado	31/10/24	Içara/SC	Equipe MI	1h	24
CE Santa Rosa de Lima / 2ª ano	06/11/24	Santa Rosa de Lima /SC	Equipe MI	1h	36
EMEB Professora Lili Coelho / 1º ano fundamental 1	07/11/24	Criciúma/SC	Equipe MI	1h	42
Arroio Rincão / 1º ano Fundamental 1	08/11/24	Balneário Rincão	Equipe MI	1h	25
EMEB Antônio Minotto/ 1º ano do ensino fundamental	19/11/24	Criciúma/SC	Equipe MI	1h	28
Colégio Rogacionista / 2º ano Fund I	26/11/24	Criciúma/SC	Equipe MI	1h	30
EMEB Profª Clotildes Mª Martins Lalau / grupo 6/vespertino	28/11/24	Criciúma/SC	Equipe MI	1h	50
EMEB Profª Clotildes Mª Martins Lalau / 1º ano/matutino	29/11/24	Criciúma/SC	Equipe MI	1h	50
Escola SESI - Educação Infantil / Educação Infantil - GT5	13/12/24	Criciúma/SC	Equipe MI	1h	59
Total: 90				87h	2.854

Fonte: Museu da Infância (2024)

Quadro 722 – Museu da Infância: Municípios atendidos em mediações e ações educativas mediante agendamento prévio

Município	Nº de visitas
Arroio do Silva/SC	2
Araranguá/SC	4
Balneário Rincão/SC	1
Caxias do Sul/ RS	1
Cocal do sul/SC	4
Criciúma/SC	57
Forquilha/SC	4
Içara/SC	7
Morro Grande/SC	1
Nova Veneza/SC	4
Orleans/SC	1
Porto Alegre/RS	1
Santa Rosa de Lima /SC	1
Total: 13 municípios	90

Fonte: Museu da Infância (2024)

Quadro 723 – Museu da Infância: Quantificação do Acervo

Acervo	Condição atual	Quantidade de peças
Em fase de organização	Sendo avaliada	Aproximadamente 1.124 peças

Fonte: Museu da Infância (2024)

Quadro 724 – Museu da Infância: Participação em Eventos

Evento	Proposta	Local	Data/ período	Nº de Participantes
Festa da família E.E.F Professor Lapagesse	Mostra itinerante e Brincadeiras	E.E.F Professor Lapagesse – Criciúma/SC	13/04/24	1.000
Dia da Extensão	Música no MI – com exposição de discos de vinil	Espaço expositivo 1	09/05/24	30
21ª Semana Nacional de Museus	CINE MI – doc. Criança Natureza	Bloco XXI, Palco Quintas Culturais	13/05/24	25
21ª Semana Nacional de Museus	Encontro Pesquisadores em Museus do Sul	On-line	16/05/24	30
21ª Semana Nacional de Museus	Visita Mediada	Espaço expositivo 1 e 2	14/05/24	19
21ª Semana Nacional de Museus	Ação Educativa - Pesquisa em acervos como base para novas compreensões no campo da educação: Museu da Infância em diálogo com o GRUPEHME e G.P. Educação, Ecoformação e Bem Viver.	Espaço expositivo 1	14/05/24	70
XI Jornadas de Educação de Infância: brincar e aprender com os museus	Seminário on-line com museus.	ESEPF - Escola Superior de Educação de Paula Frassinetti (Portugal). – On-line	14/05/24	50
Semana do Brincar	Atividade com o CEI Zelma Savi Napoli, “Vem pra Roda – No Ritmo do Brincar”	Espaço expositivo 1	De 25/05/24 a 02/06/24	25
Aniversário Unesc na Praça	Mostra Itinerante e mala com brincadeiras. 56 anos Unesc.	Praça Nereu Ramos, Criciúma/SC	22/06/24	1000
Mini Viver Com – UPA Boa Vista	Mostra Itinerante e mala com brincadeiras.	Bairro Boa Vista, Criciúma/SC	15/06/24	1000
17ª Feira do Livro de Criciúma	Jogo “Corrida para o Museu”	Praça Nereu Ramos, Criciúma/SC	De 08/07/24 a 19/07/24	7000
VIII Encontro de Boi de Mamão e Maricotas	VIII Encontro de Boi de Mamão e Maricotas	Bloco Administrativo UNESC	22/08/24	500
Viver Com	ViverCom nos parques, MI participou com brincadeiras e Mostra Itinerante.	Parque Prefeito Altair Guidi	31/08/24	1000
18ª Primavera dos Museus	Visita Mediada e Ação Educativa nos espaços expositivos do Museu da Infância UNESC.	Espaço expositivo 1	23/09/24	50
18ª Primavera dos Museus	CINE MI - Exibição do curta metragem "IAN" (9min), 2018 (Argentina), Direção Abel Goldfarb.	Bloco XXI, Palco Quintas Culturais	25/09/24	50

Evento	Proposta	Local	Data/ período	Nº de Participantes
Aniversário MI	Café compartilhado em comemoração aos 19 anos do Museu da Infância	Pracinha do Museu da Infância	01/10/24	10
XV Semana de Ciência e tecnologia	Exposição no estande da extensão	Hall da Reitoria	15/10/24	500
XV Semana de Ciência e tecnologia	Oficina de Brinquedos	Brinquedoteca	16/10/24	10
Inauguração do Ponto de Cultura Unesc	Inauguração do Ponto de Cultura Unesc	Ponto de Cultura Unesc	17/10/24	200

Fonte: Museu da Infância (2024)

Quadro 725 – Museu da Infância: Descrição mensal das atividades culturais realizadas

Descrição/objetivo da atividade	Data/ período	Local	Organização	C.H.	Nº de Participantes
Mediações Culturais	De jan. a dez.	Espaço expositivo 1 e 2 do MI	Equipe MI	87h	3.610
CINE MI: Indicação e exibição no bloco P do filme A Fantástica Fábrica de Chocolates (2005).	Fevereiro	Espaço expositivo 2	Equipe MI	100h	150
CINE MI: 5 Indicação e exibição no bloco P de curta metragens sobre os Povos Indígenas.	Abril	Espaço expositivo 2	Equipe MI	100h	389
CINE MI – doc. Criança Natureza.	13/05/24	Espaço expositivo 2	Equipe MI	2h	25
Música no MI – com exposição de discos de vinil	09/05/24	Espaço expositivo 1	Equipe MI	4h	50
CINEMI - documentário: Ser Criança - um olhar para a infância e a juventude diante do trabalho no Brasil.	12/06/24	Espaço expositivo 2	Equipe MI	2h	20
Mostra Itinerante – Museu na escola - Projeto de extensão Território Paulo Freire: Museu da Infância nas Escolas	07/11/24	EEB Irmã Edviges	Equipe MI	3h	50
Encontro GEM - Grupo de Estudos em Museus: Museus E Crianças Pequenas: Uma Relação Encantadora	13/11/24	Sala de Reunião do PPGE	Equipe MI	1h30	11

Fonte: Museu da Infância (2024)

Quadro 726 – Museu da Infância: Atividades desenvolvidas

Descrição/objetivo da atividade	Data/ período
Organização do Arrolamento e Conferência das Peças do Acervo	De jan. e nov.
Publicação e Manutenção das Redes Sociais	De jan. a dez.
Organização do Acervo e Documentos	De jan. a dez.
Manutenção e Limpeza dos 2 Espaços Expositivos	De jan. a dez.
Manutenção das Pernas de Pau	De jan. a dez.
Leitura de materiais de pesquisa sobre museus	De jan. a dez.
Troca da mesa da praça do MI	Fevereiro
Plantação de árvores próximas a praça do MI	De fev. a dez.
Manutenção no Acervo bibliográfico	De fev. e julho



Descrição/objetivo da atividade	Data/ período
Identificação dos objetos do escritório do museu	De fev. a dez.
CineMI – exibição e indicação de filmes nos espaços e redes sociais do MI	De fev. a dez.
Brinquedo do mês – brinquedo em destaque no espaço expositivo 1	De fev. a dez.
Organização das atividades da 21ª Semana Nacional de Museus	Maio
Pintura de placas para identificar árvores	De maio a set.
Reforma das malas de mediação	De maio a Jun.
Preenchimento do FVA 2023	10/04/24
Organização das atividades da 18ª Primavera dos Museus	De ago. e set.
Reforma da amarelinha espaço expositivo I	Junho
Pintura dos bancos da praça do MI	Julho
Montagem da Exposição Happy Humans My Infancy	03/10/24
Ação educativa exposição Happy Humans My Infancy	30/10/24
Mostra Itinerante - Projeto de extensão Território Paulo Freire: Museu da Infância nas Escolas - EEB Irmã Edviges	13/11/24
Publicação Artigo: “Ações do Museu da Infância em tempos de pandemia: uma experiência de mediação on-line com crianças do Colégio Unesc” publicado na revista Fundarte (Clique aqui).	Setembro
Bolsistas do artigo 170 para pagar horas (2 bolsistas)	De out. e nov.
Bolsistas do Artigo 171 para pagar horas (1 bolsista)	De mar. a dez.
Confecção de brinquedos para as ações educativas	De fev. a setembro
Confecção do boi de mamão do Museu da Infância	De jun. a ago.
Confecção de camisetas de mediador para o MI, serigrafadas por Angélica Neumaier	Outubro
Pintura da janela do escritório do museu	Setembro
Manutenção das barracas do MI	Setembro
Manutenção do caminho de pedras	mai e outubro
Instalação e pintura de novos bancos na praça do MI	Julho
Atualização do mailing	De fev. e nov.
Reuniões de planejamento e organização	De fev. a dez.
Postagens semanais de TBT	De fev. a dez.

Fonte: Museu da Infância (2024)

Quadro 727 – Museu da Infância: participações em reuniões

Reuniões	Total	C.H.	Nº de participações
Planejamento e Alinhamento das atividades/ Organização das demandas urgentes	10	13h00	10
Planejamento anual/Recepção dos alunos/ alinhamento de equipe/ Calendário de oficinas e palestras/ Publicações nas redes sociais	1	2h	1
Comunicados PDI/ Informes gerais / Planejamento anual 2024	1	1h30	1
Reunião sobre a exposição do artista Dudu Fernandes, no espaço Toque de Arte em parceria com o MI	2	1h30	2
Reunião para tirar dúvidas sobre CMDCA	1	1h	1
Definição das ações da Semana Nacional de Museus 2024	2	1h	2
Apresentação e alinhamento com as bolsistas, das demandas do projeto Museus da Infância nas escolas	1	1h30	1
Feira do Livro 2024: organização e demandas	1	1h30	1
Oficinas em parceria com o DDH/ Mediação com funcionários no MI	1	1h30	1
Projeto Território Paulo Freire/ alinhamento do projeto e atividades	4	1h30	4
Total	24	25h20	24

Fonte: Museu da Infância (2024)

Quadro 728 – Museu da Infância: Mídias Sociais

Mídias sociais		Nº seguidores	Seguindo
Instagram	@museudainfanciaunesc	2.674	2.779
Facebook	@museuinfanciaunesc	3.554	-

Mídias sociais		Nº seguidores	Seguindo
Facebook/página	Museu da Infância UNESC	3.400	39
Canal do YouTube	Museu da Infância UNESC	31	-
Site Portal UNESC	http://www.unesc.net/portal/museu-da-infancia		

Fonte: Museu da Infância (2024)

Quadro 729 – Museu da Infância: Viagem de estudos e visitas técnicas realizadas

Viagem / Visita	Data	Local	Nº de participantes
Visita técnica aos Museu de Florianópolis/SC	25/07/24	Florianópolis/SC	3
Oficina de Conservação Preventiva de Acervos promovida pelo Sistema Estadual de Museus de Santa Catarina (SEM/SC) e o Ateliê de Conservação e Restauração de Bens Móveis (ATECOR) da Fundação Catarinense de Cultura (FCC)	De 04/06/24 a 06/06/24	Museu ao Ar Livre Princesa Isabel - Orleans/SC	2

Fonte: Museu da Infância (2024)

5.2.3.3 Centro de Memória e Documentação – CEDOC

Quadro 730 – Espaço do CEDOC como laboratório para projetos/graduação em 2024

Disciplina	Curso	Semestre	Utilização
Estágio I	História	2024/1	Atividade de pesquisa nos acervos e uso do espaço
Estágio II	História	2024/2	Atividade de pesquisa nos acervos e uso do espaço
Estágio III	História	2024/1	Atividade de pesquisa nos acervos e uso do espaço
Estágio IV	História	2024/2	Atividade de pesquisa nos acervos e uso do espaço
História de Santa Catarina I	História	2024/1	Atividade de pesquisa nos acervos e uso do espaço
Laboratório de Ensino e Pesquisa: Arquivo e Documentação	História	2024/2	Atividade de pesquisa nos acervos e uso do espaço
Prática Como Componente Curricular – PCC 8	História	2024/2	Atividade de pesquisa nos acervos e uso do espaço
Mundos do Trabalho	História	2024/2	Atividade de pesquisa nos acervos e uso do espaço
Bancas de Trabalho de Conclusão de Curso – TCC História	História	2024/2	Uso do espaço para apresentações de TCC

Fonte: CEDOC/UNESC (2024)

Quadro 731 – Projetos de pesquisa e extensão vinculados ao CEDOC/UNESC em 2024

Nome	Edital	Equipe
Projeto Filme Dom José Gomes	Emenda Parlamentar	Cedoc/Unesc
Atividade: Reconhecendo os patrimônios culturais do Geoparque Caminhos dos Cânions do Sul	Edital nº 196/2022 Processo de Seleção programa de grupos de pesquisa 2022-2024	Grupo de Pesquisa vinculado: Patrimônio cultural, Histórias e Memórias. Link para o Grupo no Diretório de Grupos de Pesquisa do CNPq.
Atividade: Identificação e coleta de registros de patrimônio imaterial.	Edital nº 196/2022 Processo de Seleção programa de grupos de pesquisa 2022-2024	Grupo de Pesquisa vinculado: Patrimônio cultural, Histórias e Memórias. Link para o Grupo no Diretório de Grupos de Pesquisa do CNPq.

Nome	Edital	Equipe
Atividade: Identificação e registro do patrimônio paisagístico e material	Edital nº 196/2022 Processo de Seleção programa de grupos de pesquisa 2022-2024	Grupo de Pesquisa vinculado: Patrimônio cultural, Histórias e Memórias. Link para o Grupo no Diretório de Grupos de Pesquisa do CNPq.
Deslocamentos e Territórios	Edital Nº 197/2022 Processo de seleção do programa institucional de bolsas de iniciação científica PIBIC/UNESC e PIBIC/CNPQ - 2022/2023	Nome do Grupo de Pesquisa vinculado: Patrimônio cultural, Histórias e Memórias. Link para o Grupo no Diretório de Grupos de Pesquisa do CNPq.
Quando reclamar é existir: a (in)visibilidade da luta das mulheres na Justiça do Trabalho em Criciúma /SC	Programa de Iniciação Científica do artigo 170 (PIC 170/2023) e do Programa de Bolsas de Pesquisa do Fundo de Apoio à Manutenção e ao Desenvolvimento da Educação Superior (FUMDES pesquisa - artigo 171) da Constituição Estadual de Santa Catarina	Professores do curso de História/Unesc
Projeto ABEn	Emenda Parlamentar	Equipe CEDOC/UNESC
Projeto Jaguaruna	Contrato	Equipe CEDOC/UNESC
Projeto – Banco de História Oral Movimentos Sociais	Emenda Parlamentar	Equipe CEDOC/UNESC

Fonte: CEDOC/UNESC (2024)

Quadro 732 – CEDOC: Participação em eventos em 2024

Evento	Data/ período	Local	Organização	C.H.	Nº de participantes
8ª Semana Nacional de Arquivos	De 03/06/24 a 09/06/24	Unesc	Arquivo Nacional	40	6
6ª Semana Indígena	De 11/04/24 a 26/04/24	Unesc	Curso de História	40h	6
Fórum do patrimônio cultural	14/03/24	Jaguaruna	Prefeitura de Jaguaruna	8h	3
Palestra Nazismo e Neonazismo em Santa Catarina - Marlene de Fáveri	11/06/24	Unesc	Curso de História	4h	6
PCC na Praça	13/06/24	Unesc	Cursos de licenciatura	4h	6
X Colóquio de História, Política e Poder	10/06/24	Unesc	Curso de História	4h	6
XX Encontro Estadual de História: História, Democracia e Diversidade.	De 06/08/24 a 09/08/24	Universidade de Blumenau - FURB	Associação Nacional de História – ANPUH-SC	20h	6
Dia do Historiador	19/08/24	Unesc	Curso de História	4h	6
Encontro do PIBID e Residência Pedagógica	08/04/24	Unesc	Cursos de licenciatura	4h	6
Noite Cultural: Ciências da Religião,	14/06/24	Unesc	Curso de Ciências da Religião	4h	6



Evento	Data/ período	Local	Organização	C.H.	Nº de participantes
Religião e Movimen- tos Sociais.					
Feira das Profissões	De 30/10/24 a 31/10/24	Unesc	Universidade do Extremo Sul Ca- tarinense - Unesc	8h	6
Saída de Campo Mu- seu ao Ar Livre Prin- cesa Isabel	27/10/24	Orleans	Curso de História	8h	6
Semana de Estudos Históricos	De 23/09/24 a 25/09/24	Unesc	Curso de História	10h	6

Fonte: CEDOC/UNESC (2024)

Quadro 733 – CEDOC: Organização de eventos em 2024

Evento	Data/ período	Local	Organização	C.H.	Nº de participantes
Atividade de pesquisa nos acervos do Ce- doc/Unesc na Disciplina Contemporânea, do curso de História da Unesc	27/03/24	Laboratórios CEDOC/UNESC	Cedoc / Unesc	3h	25
Oficina de fontes eletrôni- cas na escola E.M. Os- valdo Hülse/Criciúma/SC	16/04/24	E.M. Osvaldo Hülse	Cedoc / Unesc	3h	26
Oficina de pesquisa nos acervos do Cedoc/Unesc com alunos/as do CEJA de Criciúma/SC	29/04/24	Laboratório de Educação para o Patrimônio	Cedoc / Unesc	3h	24
Oficina de pesquisa sobre as atividades carbonífe- ras e pesquisa nos acer- vos com a Escola Gera- ção Ativa	19/04/24	Laboratório de Educação para o Patrimônio	Cedoc / Unesc	3h	22
Formação sobre pesquisa documental com os acer- vos do Cedoc/Unesc com a turma do IFA do Colé- gio Unesc	03/05/24	Laboratório de Educação para o Patrimônio	Cedoc / Unesc	3h	24
Oficina de fontes eletrôni- cas na Escola Ângelo de Luca	19/03/24	Escola Ângelo de Luca	Cedoc / Unesc	3h	20
Oficina de pesquisa nos acervos do Cedoc/Unesc e sobre fontes históricas com o Colégio Maximili- ano Gaidzinski	23/04/24	Laboratório de Educação para o Patrimônio	Cedoc / Unesc	3h	18
Oficina sobre as ativida- des carboníferas e pes- quisa no acervo do Ce- doc/Unesc com a Escola José Contim Portella	18/04/24	Laboratório de Educação para o Patrimônio	Cedoc / Unesc	3h	24
Oficina sobre as ativida- des carboníferas e pes- quisa no acervo do Ce- doc/Unesc com a Escola José Contim Portella	25/04/24	Laboratório de Educação para o Patrimônio	Cedoc / Unesc	3h	22

Evento	Data/ período	Local	Organização	C.H.	Nº de participantes
Oficina sobre fontes históricas na Semana de Museus no Centro Cultural Pedro Dal Toé em Morro Grande /SC	13/05/24	Museu de Morro Grande	Cedoc / Unesc	3h	36
Oficina documentário - PPGCA	25/06/24	Laboratório de Educação para o Patrimônio	Cedoc / Unesc	3h	4
Oficina sobre as atividades carboníferas com alunos/as do Colégio Unesc	26/06/24	Colégio Unesc	Cedoc / Unesc	3h	25
Capacitação sobre Patrimônio Cultural na cidade Jaguaruna/SC	16/05/24	Jaguaruna	Cedoc / Unesc	3h	20
Lançamento do Filme Dom José Gomes: Toca pra frente.	28/10/24	UNOESC	Cedoc / Unesc	4h	400
Lançamento do Filme Dom José Gomes: Toca pra frente.	07/12/24	Cinema Della Giustina	Cedoc / Unesc	2h	130
Inauguração Memorial Unesc alusiva aos 56 anos da Unesc	28/06/24	Memorial Unesc	Cedoc / Unesc	2h	150
Oficina sobre audiovisual	30/08/24	Laboratório de Educação para o Patrimônio	Cedoc / Unesc	6h	4
Formação sobre pesquisa documental com os acervos do Cedoc/Unesc com alunos da Escola Professora Salete Scotti	07/10/24	Laboratório de Educação para o Patrimônio	Cedoc / Unesc	3h	30
Formação sobre pesquisa documental com os acervos do Cedoc/Unesc com alunos da Escola Muri- aldo	17/09/24	Laboratório de Educação para o Patrimônio	Cedoc / Unesc	3h	30
Total: 19				59h	1.034

Fonte: CEDOC/UNESC (2024)

Quadro 734 – Publicações científicas, didático-pedagógicas, tecnológicas, artísticas, culturais e apresentações de trabalho em 2024

Evento	Data/ período	Local	Organização	C.H.	Nº de participantes
XX Encontro Estadual de História: História, Democracia e Diversidade.	De 06/08/24 a 09/08/24	Universidade de Blumenau – FURB	Associação Nacional de História – ANPUH-SC	20h	5
11º novembro da Consciência Negra NEABI/UNESC	28/11/24	Unesc	Núcleo de Estudos Afro-Brasileiros e Indígenas – NEABI/UNESC	4h	5
Total: 02				24h	10

Fonte: CEDOC/UNESC (2024)

Quadro 735 – Serviços prestados (interno) em 2024

Serviços	Quantidade	Atividade realizada
Conservação – Biblioteca	265	Conservação e restauro

Fonte: CEDOC/UNESC (2024)

Quadro 736 – Prestação de serviço externo em 2024

Serviços	Quantidade	Atividade realizada
Projeto ABEn	3	Gravação, edição e transcrição de entrevistas
Formação continuada – Município de Criciúma	2	Formação sobre gestão documental Formação conservação documental
Restauração – Paroquia São José/Criciúma	2	Conservação, restauração e digitalização
Restauração Livro Histórico Criciúma	1	Conservação, restauração e digitalização
Total: 04	8	

Fonte: CEDOC/UNESC (2024)

Quadro 737 – Outras atividades desenvolvidas pelo CEDOC/UNESC em 2024

Atividade	Total
Visita técnica	3
Assessorias e/ou consultorias	1
Total	4

Fonte: CEDOC/UNESC (2024)

5.2.3.4 Setor de Esportes

O esporte desempenha um papel importante no desenvolvimento físico, social e psicológico de toda população. O Setor de Esportes é responsável por planejar, organizar e executar atividades esportivas e recreativas que promovem a saúde e o bem-estar da comunidade acadêmica. São atividades desenvolvidas pelo Setor de Esportes:

- Bolsas de Estudos / Esporte Rendimento;
- Verão Massa Unesc;
- Participação em Competições Universitárias;
- Competições organizadas pelo Setor de Esportes;
- Outras Competições realizadas com a parceria do Setor de Esportes na coordenação e gerenciamento;
- Esporte Parceria (convênios com prefeituras, clubes e associações de projetos sociais);
- Atividades de Extensão;
- Empréstimos e locações do Complexo Esportivo para eventos internos e externos.

5.2.3.4.1 Bolsas esportivas

Quadro 738 – Total de bolsas esportivas em 2024

Tipo de Bolsa atleta - Esportes	Quantidade
Bolsa Fundação Municipal de Esportes de Criciúma	72
Bolsa Atleta	4
Bolsa Criciúma Esporte Clube	85
Bolsa Nova Veneza	4
Bolsa Atleta Mampituba	52
Bolsa Karatê	13
Bolsa Colégio Unesc	230
Total	460

Fonte: Setor de Esportes (2024)

5.2.3.4.2 Verão Massa Unesc

Em parceria com a Rádio Massa FM, no “Verão Massa”, o Summer Unesc, projeto de Extensão da Universidade é uma experiência enriquecedora que busca não apenas ampliar os horizontes do conhecimento, mas também criar memórias inesquecíveis a todos os participantes que buscam lazer e qualidade de vida com atividades todos os finais de semana do mês de janeiro: dias 06 e 07, 13 e 14, 20 e 21, 27 e 28/01/2024.

As atividades recreativas realizadas foram:

- Aula de Ritmos;
- Futebol trave livre;
- Voleibol;
- Futevôlei;
- Frescobol;
- Bocha;
- Espirobol;
- Pula corda gigante;
- Circuito funcional;
- Brinquedos Infláveis e Cama Elásticas.
- Orientações de saúde com os cursos da residência.

Quadro 739 – Número de pessoas envolvidas na organização

Participantes	Número
Colaboradores da Unesc	8
Total	8

Fonte: Setor de Esportes (2024)

Quadro 740 – Número de pessoas atendidas

Pessoas atendidas	Número (aproximadamente)
Balneário Rincão	2400
Total	2400

Fonte: Setor de Esportes (2024)

Quadro 741 – Atividades com maior adesão

Atividades	Adesão (média)
Ritmos	40 pessoas por aula
Circuito Funcional	20 pessoas por aula
Orientações de saúde com os cursos da residência	De 30 a 40 pessoas atendidas por dia

Fonte: Setor de Esportes (2024)

Materiais disponíveis para uso comum dos veranistas:

- Guarda sol;
- Água mineral;
- Cadeiras;
- Mesas;
- Tendias;
- Espaço relax.
- Brinquedos.

5.2.3.4.3 Participação em Competições Universitárias

Quadro 742 – Participação em Competições Universitárias

Participação em Competições Universitárias	Modalidade	Ranking
Jogos Universitários Brasileiros – JUB’S na cidade de Brasília 2024	Karatê Feminino (Kata)	Participação
	Karatê Feminino (Kumite)	Participação
	Tênis de Mesa Paradesportivo Masculino	2º Lugar
	Handebol Feminino	3º Lugar
Jogos Universitários Santa Catarina – JUC’S na cidade de Itajaí 2024	Vôlei Masculino	3º Lugar
	Vôlei Feminino	2º Lugar
	Futebol Feminino	2º Lugar
	Futebol Masculino	4º Lugar
	Handebol Masculino	4º Lugar
	Handebol Feminino	1º Lugar
	Judô Masculino	3º Lugar
	Tênis de Mesa Paradesportivo Masculino	1º Lugar
	Tênis de Mesa Feminino	2º Lugar
	Atletismo Feminino	1º Lugar
Classificação Geral		5º Lugar

Fonte: Setor de Esportes (2024)

5.2.3.4.4 Competições realizadas e organizadas em parceria com o Setor de Esportes na coordenação e gerenciamento

Quadro 743 – Competições realizadas e organizadas em parceria com o Setor de Esportes na coordenação e gerenciamento

Competição	Período	Local	Número de participantes
COFAFE	Mês de junho	Complexo esportivo	750
Jogos do Judiciário SC	Mês de julho	Complexo esportivo	700
JISC	Mês de setembro	Complexo esportivo	800
Torneio Anjos Futsal	Fevereiro a Novembro	Ginásio Antônio Carrilho	1.000
Campeonato Meninas Carvoeiras	Fevereiro a Novembro	Ginásio Antônio Carrilho	500

Fonte: Setor de Esportes (2024)

5.2.3.4.5 Esporte Parceria

5.2.3.4.5.1 Anjos do Futsal

O Anjos do Futsal, idealizado pela Anjo Tintas, foi implementado em abril de 2001. Atualmente conta com 1.260 garotos envolvidos participando em 27 núcleos em 22 municípios que são: Balneário Arroio do Silva, Balneário Rincão, Cocal do Sul, Criciúma, Ermo, Içara, Jacinto Machado, Jaguaruna, Lauro Müller, Maracajá, Meleiro, Morro da Fumaça, Orleans, Passo de Torres, Praia Grande, Santa Rosa do Sul, São João do Sul, São Ludgero, Sombrio, Treviso, Turvo e Urussanga.

O objetivo do projeto é afastar crianças e adolescentes da violência e das drogas, ensinar as técnicas do futebol de salão, incentivar a prática desse esporte e colaborar na formação dos cidadãos. A Unesc e o Projeto Anjos do Futsal são parceiros desde 2008.

Quadro 744 – Projeto Anjos do Futsal: Núcleo Unesc

Projeto Anjos do Futsal: Núcleo Unesc	
Crianças atendidas	100
Dias	Terças e quintas
Local	Ginásio José Antônio Carrilho

Fonte: Setor de Esportes (2024)

Quadro 745 – Escolinhas Projeto Anjos do Futsal: futsal masculino

Município	Sub 12 a 14
Balneário Arroio do Silva	40
Balneário Gaivota	40
Balneário Rincão	40
Cocal do Sul	160
Criciúma	240
Ermo	40
Içara	100
Jacinto Machado	50
Jaguaruna	50
Lauro Müller	40
Maracajá	40
Meleiro	40
Morro da Fumaça	50
Morro Grande	40
Orleans	40
Praia Grande	50
Santa Rosa do Sul	40
São João do Sul	40
São Ludgero	50
Sombrio	60
Treviso	40
Turvo	50
Urussanga	40
Total	1380

Fonte: Setor de Esportes (2024)

Em contrapartida a equipe coloca em todos os uniformes de jogo e de treino a logomarca da Unesc, além de veicular na mídia impressa, de internet e televisiva o nome da Unesc junto ao projeto Anjos do Futsal.

5.2.3.4.5.2 DCE e Atléticas

O projeto é uma parceria entre o Setor de Esportes e o Diretório Central dos Estudantes (DCE) e as Atléticas da Unesc.

Nesse projeto, os horários ociosos do complexo esportivo que são 250 horas mês são liberados para o treinamento das atléticas para as competições do Jogos Inter Atléticas do Sul Catarinense (JISC), compreendendo um número aproximado de 500 pessoas beneficiadas.

5.2.3.4.5.3 FME Criciúma

Na parceria com a Fundação Municipal de Esportes (FME) de Criciúma, efetiva-se o empréstimo de espaço para treinamentos das seguintes modalidades:

- Atletismo;
- Atletismo Paradesporto;
- Natação Paradesporto.

5.2.3.4.5.4 Meninas Carvoeiras – Criciúma Esporte Clube

2º Lugar nos Jogos Sul-Americano de Futebol Feminino Universitário.

Outra parceria importante é com a Escolinha das Meninas Carvoeiras, nas modalidades de Futebol e Futsal Feminino. O projeto atende alunas do Colégio Unesc e também de outras escolas da cidade, com idade entre 06 e 16 anos, com um número aproximado de 200 meninas atendidas.

No mês de outubro de 2022, iniciou-se a parceria com a Escolinha dos Meninos Carvoeiros, na modalidade de Futsal Masculino, atendendo alunos do Colégio Unesc e também de outras escolas da cidade, com idade entre 06 e 09 anos, com um número aproximado de 30 meninos atendidos.

5.2.3.4.5.5 Programa de Iniciação Desportiva (PIDE)

Projeto de parceria da Unesc com a Fesporte, atendendo crianças e adolescentes entre 10 e 16 anos, de forma totalmente gratuitas, em 14 modalidades esportivas, no naipe masculino e feminino, e também gerando bolsas de estudos para os estagiários e estudantes do Curso de Educação Física. Modalidades oferecidas no programa:

- Atletismo;
- Basquetebol;
- Dança;
- Futebol;
- Futsal;
- Ginástica Artística;
- Handebol;
- Judô;

- Karatê;
- Natação;
- Taekwondo;
- Tênis de Mesa;
- Voleibol;
- Voleibol de Areia.

O programa do PIDE atendeu um número aproximado de 1.000 pessoas beneficiadas entre alunos/atletas, estagiários/bolsistas e coordenadores.

5.2.3.4.6 Parcerias de Empréstimo de Espaços

Nessa parceria, a Unesc faz o empréstimo da Piscina do complexo esportivo para treinamentos dos oficiais na ativa da Polícia Militar, Corpo de Bombeiros e Exército da região.

5.2.3.4.7 Atividades de extensão

Academia: Em 2024 a Academia atendeu em média 200 alunos mensais, nos períodos matutino, vespertino e noturno, chegando a um número de 250 alunos nos meses de maior fluxo.

Natação e Hidroginástica Público Externo: Em 2024 tivemos em média 100 alunos mensais nas atividades de natação e hidroginástica nos períodos matutino e noturno.

Hidroginástica e Natação Grupo de Pesquisa: Em 2024 voltamos com os atendimentos no complexo aquático com 02 grupo de pesquisa o Grupo Pesquisa em Exercício Aquáticos Avançados e Programa de Atenção Multidisciplinar a Saúde dos Idosos.

5.2.3.4.7.1 Empréstimos e locações do Complexo Esportivo

No ano de 2024 o Complexo Esportivo foi emprestado ou locado para os seguintes para eventos internos e externos:

- Campeonato Regional Anjos do Futsal;

- Desafio 24h de Natação;
- Estadual de Voleibol Adulto – Parceria Mampituba;
- Feira das Profissões;
- Feira Regional de Matemática;
- Jogos das Interatléticas (JISC);
- Jogos do Colégio Unesc (JECOUN);
- Jogos Escolares Catarinenses (JESC) – Fase Estadual;
- Jogos Escolares Catarinenses (JESC) – Fase Regional;
- Jogos Escolares Catarinenses (JESC) – Fase Municipal;
- Jogos Interfases da História;
- Jogos Interfases da Medicina (JIM);
- Jogos Interfases de Administração;
- Jogos Interfases de Educação Física;
- Joguinhos Abertos de Santa Catarina – Fase Regional;
- Olimpíada Estudantil Catarinense (Olesc) – Fase Regional;
- Olimpíada Estudantil Catarinense (Olesc) – Ginástica Rítmica Fase Estadual;
- Intermed – Curso de Medicina;
- Associação de Surdos de Criciúma.

5.3 GERÊNCIA DE INOVAÇÃO E EMPREENDEDORISMO

A Gerência de Inovação e Empreendedorismo tem por objetivo estabelecer diretrizes institucionais para incentivar a inovação por meio do conhecimento científico e tecnológico. Está voltada para a contribuição na formação de profissionais para atuação no desenvolvimento regional sustentável; no desenvolvimento de novos produtos, serviços, processos e tecnologias, com vista ao patenteamento, a comercialização de seus resultados e a transferência de tecnologias; na busca pela excelência na pesquisa aplicada; na difusão e valorização dos conhecimentos adquiridos e experiências vivenciados no processo de inovação; no estímulo a criação de novos negócios, por meio da pré-incubação e incubação; na articulação com os demais setores da sociedade para criação de um ambiente inovador; e no subsídio as atividades da Instituição visando a sustentabilidade econômica. Estão diretamente vinculados à Gerência de Inovação e Empreendedorismo:

- Agência Desenvolvimento, Inovação e Transferência de Tecnologia (ADITT);
- Observatório Desenvolvimento Socioeconômico e Inovação (OBDESI);
- Centro de Inovação de Criciúma (CRIO).

5.3.1 Agência Desenvolvimento, Inovação e Transferência de Tecnologia (ADITT)

Compõe a equipe de trabalho da Agência Desenvolvimento, Inovação e Transferência de Tecnologia:

- Gerente de Inovação e Empreendedorismo;
- Coordenador do NIT;
- Coordenadora da Incubadora;
- Coordenador do Núcleo de Empreendedorismo;
- Coordenador do Unesc Labs;
- Supervisores do Unesc Labs;
- Coordenador do Unesc Solution;
- Coordenador do Escritório de Negócios;
- Coordenadora do Unesc Connect;
- Coordenadores do Observatório Desenvolvimento Socioeconômico e Inovação;
- Agentes de Inovação e;
- Assistente Administrativo.

A ADITT tem como atribuições:

- Articular ações para a promoção do desenvolvimento regional, da inovação, empreendedorismo e da transferência de tecnologia e conhecimento;
- Gerir a propriedade intelectual desenvolvida nos diversos setores da UNESCO;
- Organizar eventos e programas de capacitação, dentro do seu âmbito de atuação.

Na articulação de ações para a promoção do desenvolvimento regional, da inovação, empreendedorismo e da transferência de tecnologia e conhecimento, compete à ADITT:

- Propor políticas na área de inovação;
- Gerir as políticas de inovação emanadas pelos órgãos superiores da UNESCO;

- Apoiar e organizar eventos e capacitações motivadores da inovação;
- Mapear as competências e os serviços tecnológicos disponibilizados pela UNESC e divulgá-los às empresas;
- Apoiar a articulação de parcerias com empresas, com vistas à elaboração e execução de projetos de pesquisa, desenvolvimento e inovação no âmbito de seu campo de atuação.

São gerenciados pela ADITT:

- Núcleo de Inovação Tecnológica (NIT);
- Incubadora Tecnológica de Ideias e Negócios (Itec.in);
- Núcleo de Empreendedorismo (NE);
- Movimento Empresas Juniores (MEJ);
- Escritório de Negócios;
- Integratur;
- Unesc Labs;
- Unesc Solution;
- Unesc Connect;
- Start Inovação.

5.3.1.1 Start Inovação

Quadro 746 – Reuniões e atividades/eventos de inovação desenvolvidos em 2024

Atividades	Data/ período	Local	C.H.
Reunião de alinhamento Unesc Challenge com Incubadora	15/02/24	Aditt	4
Reunião de apoio no Empreende SC	De 13/03/24 a 14/03/24	AM Master Hall	15
Reunião Projeto Ciência da Velocidade	19/03/24	Campus Unesc	4
Reunião alinhamento Unesc Challenge	11/04/24	Aditt	5
Reunião alinhamento Unesc Challenge	13/04/24	Aditt	16
Reunião de elaboração do Cronograma, detalhes e dinâmicas do Unesc Challenge	17/04/24	Aditt	18
Reunião de elaboração da base visual para apresentação para a agência de comunicação Berimbau	20/04/24	Aditt	15
Reunião de elaboração das camisas do Unesc Challenge	30/04/24	Aditt	4
Reunião Equipe Aditt	08/05/24	Aditt	4
Reunião de roteiro para divulgação nas salas de aula do Unesc Challenge	06/05/24	Aditt/CRIO	4
Encontro de divulgação do evento Unesc Challenge em salas de aula	08/05/24	Campus Unesc	4



Atividades	Data/ período	Local	C.H.
Encontro de divulgação do evento Unesc Challenge em salas de aula	09/05/24	Campus Unesc	4
Encontro de divulgação do evento Unesc Challenge em salas de aula	10/05/24	Campus Unesc	4
Encontro de divulgação do evento Unesc Challenge em salas de aula	13/05/24	Campus Unesc	4
Encontro de divulgação do evento Unesc Challenge em salas de aula	14/05/24	Campus Unesc	6
Encontro de divulgação do evento Unesc Challenge em salas de aula	15/05/24	Campus Unesc	6
Encontro de divulgação do evento Unesc Challenge em salas de aula	16/05/24	Campus Unesc	4
Encontro de divulgação do evento Unesc Challenge em salas de aula	17/05/24	Campus Unesc	4
Reunião de alinhamento de atividades	29/05/24	Aditt/CRIO	4
Reunião para elaboração de material visual do evento Unesc Challenge	30/05/24	Aditt/CRIO	6
Reunião para elaboração de relatório do evento Unesc Challenge	De 31/05/24 a 15/06/24	Aditt	30
Reunião do evento Inova Júnior com a JA SC	13/06/24	On-line	4
Reunião de definição do cronograma do evento Inova Júnior	17/06/24	Aditt/CRIO	4
Reunião de alinhamentos do setor	03/07/24	Aditt/CRIO	4
Reunião de auxílio na produção do edital Ciência da Velocidade	15/07/24	Campus Unesc	6
Reunião Aditt	02/08/24	Aditt/CRIO	4
Reunião de alinhamento para Semana de ciência e tecnologia	01/09/24	Aditt/CRIO	12
Reunião de alinhamento para produção de materiais para credenciamento	02/09/24	Aditt/CRIO	4
Reunião para participação edital TJSC	03/09/24	Aditt/CRIO	6
Reunião de auxílio elaboração site Ciência da Velocidade	10/09/24	Campus Unesc	6
Reunião para produção edital Feira de Inovação	13/09/24	Aditt/CRIO	12
Reunião de produção edital Inova Júnior	13/09/24	Aditt/CRIO	12
Reunião/Alinhamento credenciamento	De 11/09/24 a 30/09/24	Aditt/CRIO	30
Reunião/alinhamento levantamento de materiais credenciamento	De 11/09/24 a 15/10/24	Aditt/CRIO	60
Alinhamento para auxílio divulgação projeto Ciência da Velocidade	De 20/09/24 a 20/10/24	On-line	20
Reunião para alteração da identidade visual e elaboração de Materiais Unesc Challenge	09/10/24	Aditt/CRIO	5
Reunião para alteração da identidade visual e elaboração de Materiais Unesc Challenge	10/10/24	Aditt/CRIO	3
Semana de ciência e tecnologia/Feira de Inovação	De 15/10/24 a 19/10/24	Campus Unesc/CRIO	30
Reunião Preparação Unesc Challenge	30/10/24	Aditt/CRIO	18
Reunião de roteiro para divulgação nas salas de aula do Unesc Challenge	30/10/24	Aditt/CRIO	3
Encontro de divulgação do evento Unesc Challenge em salas de aula	04/11/24	Campus Unesc	4
Encontro de divulgação do evento Unesc Challenge em salas de aula	05/11/24	Campus Unesc	3
Encontro de divulgação do evento Unesc Challenge em salas de aula	06/11/24	Campus Unesc	3
Encontro de divulgação do evento Unesc Challenge em salas de aula	11/11/24	Campus Unesc	3



Atividades	Data/ período	Local	C.H.
Encontro de divulgação do evento Unesc Challenge em salas de aula	12/11/24	Campus Unesc	3
Encontro de divulgação do evento Unesc Challenge em salas de aula	13/11/24	Campus Unesc	3
Encontro de divulgação do evento Unesc Challenge em salas de aula	14/11/24	Campus Unesc	3
Encontro de divulgação do evento Unesc Challenge em salas de aula	15/11/24	Campus Unesc	3
Reunião de seleção Inova Júnior	19/11/24	Aditt/CRIO	15
Realização de Mentoria Inova Junior	De 25/11/24 a 29/11/24	Aditt/CRIO	18
Reunião para elaboração Planejamento Estratégico 2025	27/11/24	Aditt/CRIO	4
Elaboração Planejamento Estratégico 2025	De 27/11/24 a 17/12/24	Aditt/CRIO	18
Reunião de alinhamento	29/11/24	Aditt/CRIO	3
Realização de certificados/assinaturas Inova Júnior	11/12/24	Aditt/CRIO	7
Total: 54			498

Fonte: Aditt (2024)

Quadro 747 – Eventos de inovação em 2024

Evento	Data/ período	Local	C.H.	Nº de Participantes
Evento Pós Unesc Challenge 2023/2	16/03/24	Campus Unesc	10	25
Unesc Challenge 2024/1	De 25/05/24 a 26/05/24	Auditório Rui Hulse	45	46
Inovação para Colaboradores da Unesc - Edição 1	13/08/24	CRIO	4	25
Inovação para Colaboradores da Unesc - Edição 2	01/10/24	CRIO	4	21
Etapa Classificatória Criciúma - Ciência da Velocidade	04/10/24	Campus Unesc	10	51
Feira da Inovação - Trilhas	De 15/10/24 a 18/10/24	CRIO	45	253
Feira da Inovação - Batalha de Pitchs	19/10/24	CRIO	10	60
Unesc Summit	19/10/24	Il Campanário	10	25
Etapa Final - Ciência da Velocidade	01/11/24	Nações Shopping	10	15
Inova Júnior - Etapa On-line (aulas)	De 05/11/24 a 18/11/24	On-line	20	124
Unesc Challenge 2024/2	De 30/11/24 a 01/12/24	CRIO	45	35
Inova Júnior - FINAL	07/12/24	CRIO	10	60
Banca final Programa naSCer	11/12/24	CRIO	4	35
Total: 13			227	775

Fonte: Aditt (2024)

5.3.1.2 Unesc Labs

Quadro 748 – Atividades do Unesc Labs em 2024

Atividade	Quantidade
Empresas atendidas	9
Projetos desenvolvidos	71

Atividade	Quantidade
Bolsistas envolvidos nos laboratórios	58
Professores/Mentores dos laboratórios	5
Horas de mentorias	960
Total	4

Fonte: Aditt (2024)

5.3.1.3 Núcleo de Empreendedorismo (NE)

Quadro 749 – Atividades desenvolvidas pelo núcleo de empreendedorismo em 2024

Atividades	Data/ período	Local	C.H.	Nº de participantes
Jornada Empreendedora 2023/2024	De 20/03/24 a 24/04/24	Unesc	42	10
Empreende SC	De 13/03/24 a 14/03/24	A.M formatu- ras	16	1.110
Assembleia Empresa jr Pronutrir	10/04/24	Unesc	3	20
Innovation One	23/04/24	Criciúma	2	130
2ª edição da Jornada Empreendedora	De 15/05/24 a 21/08/24	Unesc	42	15
SEI – Sinergia Empreendedorismo - Inovação	De 21/05/24 a 23/05/24	Criciúma	3	420
Workshop Posicionamento nas redes sociais – Alessansra Koga	24/06/24	Unesc	3	14
Workshop Finanças pessoais e empresariais – Fernando Locks Machado	08/07/24	Unesc	3	18
Workshop Valorização da Marca – Jackson Cittadin	22/07/24	Unesc	3	11
Workshop Marketing Corporativo – Guilherme Sachi	08/08/24	Crio	3	13
Fechamento 2ª edição da Jornada Empreendedora Último dia	21/08/24	Unesc	4	15
Workshop Inteligência Emocional – Rosimeri Vieira	22/08/24	Crio	3	33
Plano 60 dias	De 28/08/24 a 15/11/24	Unesc	72	82
Workshop Marketing na prática – Luana Mendes Citadin	26/09/24	Crio	3	22
Dia do Empreendedor	04/10/24	Crio	10	60
Palestra on-line sobre “A Importância da Interpretação dos Rótulos de Alimentos” por Andrea Zacarias	18/10/24	Youtube Unesc TV	489	382
Palestra on-line sobre “Metagognição Gerencial” por Everton Salvador	05/11/24	Youtube Unesc TV	1	49
Palestra on-line sobre “Técnicas de Vendas e Persuasão para o Comércio Exterior” por Bruno Mezarine	12/11/24	Youtube Unesc TV	1	126
Plano 60 dias: Acadêmicos compartilham resultados às empresas	13/11/24	Unesc	4	82
Workshop on-line sobre “Precificação de Produtos” por Samara Leffa	19/11/24	Youtube Unesc TV	1	79

Atividades	Data/ período	Local	C.H.	Nº de participantes
Workshop Inteligencia Artificial para Empreendedores – Luiz Ricardo Fiera	21/11/24	Crio	2	11
Workshop On-line sobre “Transformando Serviços em Experiências” Por Jonathan Becker	26/11/24	Youtube Unesc TV	1	88
Workshop Relacionamentos Interpessoais – Tamires Bressan	12/12/24	Crio	2	9
Total: 23			713	2.799

Fonte: Aditt (2024)

5.3.1.4 Movimento Empresas Juniores (MEJ)

Quadro 750 – Atividades desenvolvidas pelo Movimento empresas Juniores – MEJ em 2024

Atividades	Data/ período	Local	C.H.	Nº de participantes
G8 Summit	De 13/04/24 a 14/04/24	Araranguá	16	40
ConCEJ (Congresso Catarinense de Empresas Juniores).	De 17/05/24 a 19/05/24	Blumenau	29	472
Desperte!	29/06/24	Lages	8	30
ENEJ – Encontro Nacional das Empresas Juniores	De 30/08/24 a 01/09/24	Canasvieiras Florianópolis - SC	36	4000
Prêmio FEJESC	07/12/24	Florianópolis	8	200
Curso de rotulagem	De 18/08/24 a 28/09/24	On-line	168	8
PALESTRA- rotulagem descomplicada	18/10/24	Youtube Unesc TV	489	382
LIDERE 2024	De 09/11/24 a 10/11/24	Florianópolis	8	400
Prêmio FEJESC 2024	07/12/24	Florianópolis	8	200
Total: 09			770	5.732

Fonte: Aditt (2024)

5.3.1.5 Incubadora Itec.in / Talent Lab

Quadro 751 – Atividades desenvolvidas pela incubadora em 2024

Atividades	Data/ período	Local	C.H.	Nº de participantes
Roda de gestores MIDITEC	27/02/24	CI Polem Chapecó	20	1
Mentoria coletiva incubados com Simone Deps Sistema	03/08/24	CRIO	8	10
Palestra sobre ecossistema e programas da incubadora para alunos Unesc	03/08/24	CRIO	3	10
Recepção de turmas do SENAC para apresentar a Itec.IN	04/08/24	CRIO	2	15

Atividades	Data/ período	Local	C.H.	Nº de participantes
Mentoria coletiva incubados sobre precificação	26/09/24	CRIO	3	10
Recepção de turma do SENAC para apresentar a Itec.IN	01/11/24	CRIO	2	20
Recepção de turma sistemas produtivos Unesc para apresentar a Itec.IN	26/11/24	CRIO	3	15
Pitch Day com Investidores	10/12/24	CRIO	10	10
Total: 08			51	91

Fonte: Aditt (2024)

Quadro 752 – Atividades da Pré-incubação 2024 - Turmas De 01 e 02

Atividades	Data/ período	Local	C.H.	Nº de participantes
Pré-incubação - 10 encontros (workshops/cocriação)	De 01/01/24 a 30/04/24	On-line	30	20
Pré-incubação - 11 encontros (workshops/cocriação)	De 01/01/24 a 30/04/24	Talent Lab	60	20
Pré-incubação - Mentorias individuais	De 01/01/24 a 30/04/24	Talent Lab	22	10
Pré-incubação - articulação, lançamento edital/divulgação	01/02/24	UNESC	30	2
Divulgação em salas de aula	01/02/24	On-line/UNESC	10	100
Seleção de 22 propostas, Realização e acompanhamento das entrevistas	01/02/24	On-line	30	40
Pré-incubação - 5 encontros (workshops/cocriação)	De 01/05/24 a 30/09/24	Talent Lab - Iparque	10	25
Pré-incubação - 11 encontros (workshops/cocriação)	De 01/05/24 a 30/09/24	CRIO	60	25
Pré-incubação - 24 encontros (workshops/cocriação)	De 01/05/24 a 30/09/24	On-line	33	25
Pré-incubação - Mentorias individuais	De 01/05/24 a 30/09/24	On-line	60	12
Total: 10			345	279

Fonte: Aditt (2024)

Quadro 753 – Participação em eventos pela incubadora/Aditt em 2024

Evento	Data/ período	Local	C.H.	Nº de participantes
Empreende SC	De 13/03/24 a 14/03/24	Criciúma	8	100
Lançamento SEBRAE STARTUP SC	16/03/24	Criciúma	6	70
Reunião GT sustentabilidade Sebrae	14/04/24	ACIC	2	12
Evento Lançamento CRIO	26/04/24	CRIO	10	300
Aula Inaugural curso de medicina	06/05/24	Unesc	4	80
Roda de gestores MIDITEC	09/05/24	SEBRAE Florianópolis	8	20
SEI 2024 - Empreendedorismo & Inovação em Içara	22/05/24	Içara	3	80
Evento Clube de Marketing	28/05/24	CRIO	2	30
Roda de conversa sobre empreendedorismo com Vaguinho	03/06/24	Haras	4	50
Palestra com CELESC no GT Sustentabilidades	17/06/24	CRIO	2	20

Evento	Data/ período	Local	C.H.	Nº de participan- tes
Evento ACATE com investidores	18/06/24	CRIO	2	50
Evento com investidores da Stars Acelera- dora	29/06/24	CRIO	3	30
Unesc Connet evento vertical saúde	24/07/24	CRIO	3	40
Participação no Startup Weekend Criciúma	09/11/24	CRIO	8	70
Reunião gestores MIDITEC	21/11/24	SEBRAE Flo- rianópolis	8	30
Miditec Summit	22/11/24	SEBRAE Flo- rianópolis	20	60
XIV Semana de Ciência e Tecnologia da Unesc	24/10/24	UNESC	4	15
Pitch Day Programa Nascer	11/12/24	CRIO	3	30
Total: 18			100	1.087

Fonte: Aditt (2024)

5.3.1.6 HUB Unesc Connect

Quadro 754 – Atividades Unesc Connect em 2024

Atividades	Data/ perío- do	Local	Nº de parti- cipantes
Apresentação do Hub Unesc Connect durante o evento “Empreende SC”.	De 13/03/24 a 14/03/24	Criciúma (centro de even- tos)	9.600
Lançamento do canal no YouTube “Unesc Con- nect Live” e palestra pela comunidade <i>Agrotech</i> .	20/03/24	Criciúma (Aud. Ruy Hulse)	446
Unesc Connect Live pela comunidade Gestão “Transforme sua ideia em negócio”, Salomão TXM.	04/04/24	Criciúma (YouTube)	279
Unesc Connect Live pela comunidade Experi- ence “Engajamento da Equipe pela Comunica- ção”, Andressa Fabris.	17/04/24	Criciúma (YouTube)	243
Jornada da Saúde com case presente na comu- nidade “ <i>Healthtech</i> ”.	08/04/24	Criciúma (Aud. Ruy Hulse)	140
Unesc Connect Live pela comunidade Inovação Social “O Drive do social na Inovação”, Maicon Abadeus.	18/04/24	Criciúma (YouTube)	187
Unesc Connect presente na inauguração do CRIO com integrantes das comunidades pre- sentes.	26/04/24	Criciúma (CRIO)	350
Recebimento dos estudantes de Torres para vi- sita no CRIO e compreensão do Hub Unesc Connect e suas comunidades.	14/05/24	Criciúma (CRIO)	42
Participação do Unesc Connect por meio da co- munidade Healthtech no encontro de celíacos em Criciúma.	16/05/24	Criciúma (Aud. Edson Ro- drigues)	80



Atividades	Data/ período	Local	Nº de participantes
Unesc Connect Live pela comunidade Gestão “Qual o legado da sua marca?”, Camila Nunes.	16/05/24	Criciúma (YouTube)	72
Presença com estande no SEI Içara e fala representando a reitoria.	21/05/24	Içara	200
Unesc Connect Live pela comunidade Healthtech “Inovando na medicina: empreendedorismo médico em ação”, Dr. Rafael Ostermann.	22/05/24	Criciúma (CRIO)	36
Aniversário Unesc Connect com 7 palestrantes/ painelistas e atrações artísticas.	17/06/24	Criciúma (CRIO)	458
Lançamento “Unesc Connect na Rádio” com a participação da startup Blits integrante da comunidade Empreende Mulher (Adriana Marquenzi).	04/07/24	Criciúma (Rádio Unesc)	60
Unesc Connect Live pela comunidade Empreende Mulher: “Como alinhar inovação e experiência ao modelo de negócio?” Adriana Marquenzi.	11/07/24	Criciúma (YouTube)	59
Unesc Connect na Rádio pela comunidade Healthtec com a participação da startup Warux, com Robert Cargin.	11/07/24	Criciúma (Rádio Unesc)	60
Unesc Connect na Rádio pela comunidade Healthtec com a participação do integrante Paulo Silveira.	24/07/24	Criciúma (Rádio Unesc)	60
Presença com estande no evento de empreendedorismo feminino “Voe Mulher”	25/07/24	Criciúma (ACIC)	400
Unesc Connect na Rádio pela comunidade Empreende Mulher com a participação da integrante Michele Trindade.	25/07/24	Criciúma (Rádio Unesc)	60
Unesc Connect na Rádio pela comunidade Empreende Mulher, divulgação de participação no evento Voe Mulher.	25/07/24	Criciúma (Rádio Unesc)	60
Unesc Connect na Rádio pela comunidade Healthtec com a participação da integrante Nicole Borges.	29/07/24	Criciúma (Rádio Unesc)	60
Unesc Connect na Rádio pela comunidade Empreende Mulher com a participação da integrante Cris Testoni	01/08/24	Criciúma (Rádio Unesc)	60
Noite de Tour e Bate-papo sobre “Inovação Entre Mulheres” da Comunidade Empreende Mulher em parceria com o Núcleo da Mulher Empresária.	03/09/24	Criciúma (CRIO)	32
Unesc Connect na Rádio pela comunidade Inovação Social com a participação de Jeff do projeto de Florianópolis “Prototipando a quebrada”	11/09/24	Criciúma (Rádio Unesc)	60
Cerimonial do DTalk Lei do Bem na Prática, representando a Inovação.	13/09/24	Criciúma (CRIO)	200
Rodada de Negócios e Networking Unesc Connect	12/09/24	Criciúma (CRIO)	49
Oficina de Podcast para o hub Unesc Connect em parceria com a Rádio Unesc e Extensão.	25/09/24	Criciúma (Unesc)	8
Unesc Connect Live “Planejamento Estratégico e Marketing Digital” com Mariana (Google) e Jaqueline (Connect).	02/10/24	Criciúma (YouTube)	64
Mentoria realizada pelo Hub Unesc Connect dentro da programação do Dia do	04/10/24	Criciúma (CRIO)	4



Atividades	Data/ período	Local	Nº de participantes
Empreendedor em parceria com o Núcleo de Empreendedorismo.			
Feira de Inovação painel “Mentalidade Inovadora para Resultados nos Negócios: O case da A Essência farmácia de manipulação, com Alesandra (A Essência) e Jaqueline (Connect).	18/10/24	Criciúma (CRIO)	5
Unesc Connect na Rádio pela comunidade Empreende Mulher com a integrante Cinthia Biten-court da marca Minha Preguicinha.	22/10/24	Criciúma (Rádio Unesc)	60
Unesc Connect na Rádio pela comunidade Gestão com Bruno Sartori da Stars Aceleradora.	24/10/24	Criciúma (Rádio Unesc)	60
Unesc Connect na Rádio pela comunidade Gestão com Túlio Becker da XP Investimentos.	25/10/24	Criciúma (Rádio Unesc)	60
Unesc Connect na Rádio pela comunidade Healthtec com a participação da integrante Rai-ana Bortoluzzi.	29/10/24	Criciúma (Rádio Unesc)	60
Unesc Connect na Rádio pela comunidade Empreende Mulher com a integrante Geani Vieira da Talento Consultoria.	07/11/24	Criciúma (Rádio Unesc)	60
Unesc Connect na Rádio pela comunidade Empreende Mulher com a integrante Magali Am-boni sobre o mercado de luxo.	19/11/24	Criciúma (Rádio Unesc)	60
Evento “Conectando Mulheres do Extremo Sul” em comemoração ao Dia Mundial do Empreendedorismo Feminino.	19/11/24	Criciúma (CRIO)	304
Unesc Connect na Rádio pela comunidade Gestão com a integrante Carla Simon.	26/11/24	Criciúma (Rádio Unesc)	60
Unesc Connect na Rádio pela comunidade Empreende Mulher com Roseny Borges.	26/11/24	CCriciúma (Rádio Unesc)	60
Unesc Connect na Rádio pela comunidade Inovação Social com a integrante Júlia Cunha de Borba do Centro Desenvolvimento infantojuvenil JUCÁ.	02/12/24	Criciúma (Rádio Unesc)	60
Unesc Connect na Rádio pela comunidade Ex-perience com o integrante Eduardo Valcanaia.	03/12/24	Criciúma (Rádio Unesc)	60
Unesc Connect na Rádio pela comunidade Healthtech com o integrante Victor Hugo.	05/12/24	Criciúma (Rádio Unesc)	60
Parceria de conexão para 2025 na comunidade Empreende Mulher em reunião com a equipe Feira Inspirar (confraternização).	09/12/24	Criciúma (CRIO)	130
Unesc Connect na Rádio pela comunidade Gestão com o integrante Diego Fermiano.	12/12/24	Criciúma (Rádio Unesc)	40
Unesc Connect na Rádio pela comunidade Healthtech com a integrante Gizele Dagostin.	16/12/24	Criciúma (Rádio Unesc)	40
Encerramento da segunda edição “Unesc Connect na Rádio” com um bate-papo de retrospectiva com a equipe e planos para 2025, também na Rádio Unesc.	20/12/24	Criciúma (Rádio Unesc)	40
Total: 46		46	14.648

Fonte: Aditt (2024)

5.3.1.7 Unesc Solution

Quadro 755 – Atividades do Unesc Solution em 2024

Atividade	Quantidade
Reuniões com empresas	30
Elaboração de propostas de projetos	15
Elaboração de projetos para captação de recursos	12
Total	3

Fonte: Aditt (2024)

5.3.1.8 Programa Integratur

Quadro 756 – Atividades Integratur em 2024

Atividades	Data/ período	Local	Organização	C.H.	Nº de participantes
Reunião com apresentação do Programa para os prefeitos (Cocal do Sul e Bom Jardim da Serra)	De 01/06/24 a 30/06/24	Gabinetes dos prefeitos	Equipe Integratur	8h	2
Pesquisa e desenvolvimento das Pesquisas Demanda e Oferta Turística;	De 01/06/24 a 30/06/24	CRIO	Equipe Integratur	20h	3
Organização de Evento no município de Nova Veneza (Festa da Gastronomia) e de Siderópolis (Festa do Colono);	De 01/06/24 a 30/06/24	CRIO	Equipe Integratur	10h	4
Reunião com apresentação do Programa para o SEBRAE (Catarinense e Criciúma)	De 01/07/24 a 30/07/24	CRIO	Equipe Integratur	4h	2
Reunião com apresentação do Programa aos Prefeitos (Balneário do Arroio do Silva e Urussanga);	De 01/07/24 a 30/07/24	Gabinetes dos prefeitos.	Equipe Integratur	4h	3
Estruturação da Metodologia da terceira etapa com Marcos Dalmore (Coordenador do Curso de Publicidade e Propaganda)	De 01/07/24 a 30/07/24	CRIO	Equipe Integratur	4h	3
Idealização do Expo Integratur com alinhamento com os interessados (Sindicato dos Hotéis e Bares e Via Gastronomia);	De 01/07/24 a 30/07/24	Reitoria UNESC	Paulo Priante	2h	5
Reunião com apresentação do Programa para o representante da Rota de Cicloturismo – Rota do Aguai.	De 01/08/24 a 30/08/24	CRIO	Equipe Integratur	2h	2
Alinhamento com Iparque para Projeto de Sinalização	De 01/08/24 a 30/08/24	IPARQUE	Equipe Integratur	2h	5
Estruturação da Metodologia da segunda etapa com Observatório Socioeconômico	De 01/08/24 a 30/08/24	Remoto	Equipe Integratur	1h	4
Reunião de apresentação do Programa para o Secretário de Turismo, Cultura e Esportes de Criciúma;	De 01/08/24 a 30/08/24	CRIO	Equipe Integratur	1h	2



Atividades	Data/ período	Local	Organização	C.H.	Nº de participantes
Reunião com apresentação do Programa ao Prefeito de Nova Veneza.	De 01/08/24 a 30/08/24	Gabinete do pre- feito.	Equipe Inte- gratur	2h	2
Reuniões para estruturação do Evento Expo Integratur	De 01/08/24 a 30/08/24	CRIO	Equipe Inte- gratur + Trade Turís- tico	2h	6
Reunião com apresentação do Programa aos representantes da ANDAR	De 01/08/24 a 30/08/24	CRIO	Equipe Inte- gratur	2h	2
Reunião de apresentação do Programa para o Secretário de Turismo do Estado de Santa Catarina (Evan- dro Neiva)	De 01/09/24 a 30/09/24	SETUR	Equipe Inte- gratur + Trade Turís- tico	1h	6
Reunião de apresentação do Programa com os representantes da IGR Encantos do Sul (Jefferson e Beto)	De 01/09/24 a 30/09/24	CRIO	Equipe Inte- gratur	2h	4
Reunião de apresentação do Programa com o representante da AMESC no setor de Turismo	De 01/09/24 a 30/09/24	CRIO	Equipe Inte- gratur	2h	4
Reunião com representantes da Encantos do Sul para alinhamento do evento "Fórum Regional da Encantos do Sul"	De 01/09/24 a 30/09/24	CRIO	Equipe Inte- gratur	2h	3
Reunião de apresentação do Programa ao proprietário da Agência Fly Day	De 01/10/24 a 30/10/24	CRIO	Equipe Inte- gratur	2h	3
Estruturação do Acelera Integratur e Integratur 3.0	De 01/10/24 a 30/10/24	CRIO	Equipe Inte- gratur	60h	4
Visita técnica ao local do evento da EXPO e reunião com a equipe organizadora com empresas e possíveis patrocinadores;	De 01/11/24 a 30/11/24	Criciúma	Equipe Inte- gratur	2h	5
Reunião com prefeito eleito de Criciúma para apresentar a EXPO Integratur	De 01/11/24 a 30/11/24	Criciúma	Equipe Inte- gratur	1h	5
Apresentação do Projeto Acelera Integratur	De 01/11/24 a 30/11/24	Criciúma	Equipe Inte- gratur	2h	5
Total: 23				138	84

Fonte: Aditt (2024)

5.3.1.9 Núcleo de Inovação Tecnológica (NIT)

Quadro 757 – Atividades NIT em 2024

Patente Solicitada	Data da Solicitação	Nº pedido	Situação / INPI
Processo de obtenção de silicato tricálcico	01/04/24	BR 10 2024 008505 1	Protocolado
Processo de obtenção de peptídeo antagonista dos domínios do receptor do tipo 1	01/04/24	BR 10 2024 007486 6	Protocolado

Patente Solicitada	Data da Solicitação	Nº pedido	Situação / INPI
Integratur registro de marca	01/09/24	936137797	Protocolado
Patente Pó Granito	01/11/24	-	Em análise
Patente Scaffolds de vitrocerâmico LZSA	01/11/24	-	Em análise
Patente Placas Balísticas de Compósitos	01/11/24	-	Em análise
Desenvolvimento de Peptídeos Antiangiogênicos	01/12/24	-	Em análise
Peptídeo Mimetizante da Proteína B – Amiloide	01/12/24	-	Em análise
Disposição Construtiva Aplicada em Disco Sensorial	01/07/24	B 20 2024 023110 0	Protocolado
Sutiã Ajustável para Mulheres com limitações motoras	01/07/24	-	Em análise
Processo de obtenção de membranas poliméricas por eletrofiliação contendo Niobato de Lítio nanoestruturado e Negro de Fumo para aplicação como cátodo de baterias de estado sólido.	01/12/24	-	Em análise
Processo de Síntese de Niobato de Lítio Nanoestruturado a Baixa Temperatura.	01/12/24	-	Em análise
Total: 12			Em análise

Fonte: Aditt (2024)

5.3.2 Observatório Desenvolvimento Socioeconômico e Inovação (OBDESI)

Quadro 758 – Dados coletados e apresentados periodicamente em 2024

Econômico/Inovação	Demográfico	Social
PIB	População	Impostos
Alimentos	Densidade Demográfica	Turismo
Empregos	Densidade	Educação
Economia	Faixa Etária	Saúde
Empreendedorismo		Segurança Pública
Produtividade		IDH
Informativos especiais – séries extras		Distribuição de Renda
Planos Desenvolvimento Municipal e Regional - Informes		Habitação
Comércio Exterior		Ensino
Finanças Públicas		Meio Ambiente
Tecnologia		
Valor Adicionado		
Mercado de Trabalho		
Moedas e Créditos		
Consumo de Energia		
Setores		
Remuneração		
Empresas		
Mobilidade		
Número de engenheiros/per capita		
Total: 34		

Fonte: OBDESI (2024)

Quadro 759 – Participação em eventos pelo OBDESI em 2024

Evento	Data/ período	Local	Organização
62º Congresso da SOBER	De 28/07/24 a 01/08/24	Universidade Federal Do Tocantins	SOBER - Universidade Federal Do Tocantins
V Congresso Ibero-Americano De Humanidades, Ciências E Educação	De 10/09/24 a 13/09/24	Unesc	Unesc
Xv Semana De Ciência E Tecnologia Unesc	De 15/10/24 a 19/10/24	Unesc	Unesc
Inova Sul: Setor Plástico	09/10/24	Crio	Addit, Obdesi E Crio
XX Seminário Nacional De Arranjos Produtivos Locais De Base Mineral	De 11/11/24 a 14/11/24	Crio	Sindicer, Ppgcem, Governo Federal, Rede Apl Mineral e Unesc - Crio
INOVA SUL: Setor Mineral	12/11/24	Crio	Aditt, Obdesi E Crio
52º Encontro Nacional de Economia	De 10/12/24 a 13/12/24	Serhs Natal, rand Hotel & Resort, Natal - RN	Anpec
Total: 07			

Fonte: OBDESI (2024)

Quadro 760 – Viagem de estudos e visitas técnicas pelo OBDESI

Viagem / Visita	Data/ período	Local	Organização	C.H.	Nº de participantes do OBDESI
Visita para diagnóstico e alinhamento para desenvolvimento do projeto para ACRICA - Associação Criciúmena de Catadores	16/08/24	Rodovia Governador Jorge Lacerda, Galpao Sangao, Criciúma -	Unesc	3h	1
Visita para diagnóstico e alinhamento para desenvolvimento do projeto para CTMAR - Cooperativa de trabalhadores em materiais recicláveis de Criciúma	16/08/24	Rodovia Governador Jorge Lacerda, Galpao Sangao, Criciúma	Unesc	3h	1
Viagem de Estudo - 62º Congresso da SOBER	De 28/07/24 a 01/08/20	Universidade Federal Do Tocantins	SOBER Universidade Federal Do Tocantins	40h	1
Viagem de Estudo - 52º Encontro Nacional de Economia	De 10/12/24 a 13/12/24	SERHS Natal Grand Hotel & Resort, Natal - RN	ANPEC	40h	1
Total: 04				86	4

Fonte: OBDESI (2024)

Quadro 761 – Atividades conjuntas com os cursos de graduação em 2024

Atividade	Curso	Data/ período	Local	Nº de participantes
Semana de Economia e Gestão	Ciências Econômicas	De 27/05/24 a 29/05/24	Unesc	200
Feira das Profissões	Ciências Econômicas	De 28/09/24 a 29/09/24	Unesc	50
Total: 02				250

Fonte: OBDESI (2024)

Quadro 762 – Artigos publicados ou aceitos para publicação

OBDESI – Artigos aceitos para publicação	Link de Acesso
Cardoso, Carine Dos Santos; Watanabe, Melissa; Fabris, Thiago Rocha. The Influence Of Neoliberalism On The Evolutionary Process Of Health Systems In South America And On Social Inequalities A Influência Do Neoliberalismo No Processo Evolutivo Dos Sistemas De Saúde Na América Do Sul E Nas Desigualdades Sociais. Lumen Et Virtus, V. 15, P. 36-45, 2024.	Link
Cardoso, Carine Dos Santos; LOPES, Júlia De Oliveira Matos; Watanabe, Melissa; Fabris, Thiago. Acesso Aos Serviços De Saúde: Percepção Dos Pescadores De Um Município Do Extremo Sul Catarinense. Revista Políticas Públicas & Cidades, V. 13, P. E816-21, 2024.	Link
Paes, Patrick; Rocha Fabris, Thiago. Determinants Of Foreign Direct Investment: An Empirical Study For Major Countries. Concillium (English Language Edition), V. 24, P. 1-15, 2024.	Link
Watanabe, Melissa; Oliveira, Lilian Rodrigues De; Olsson, Igor Martello; Fabris, Thiago Rocha. Análise Da Crise Hídrica E Dos Recursos Hídricos: Um Mapeamento No Site De Uma Revista Semanal (2De 010-2De 016). International Journal Of Scientific Management And Tourism, V. 10, P. E854, 2024.	Link
Watanabe, M.; Santos, M. R. M.; Cardoso, C. S.; Moura, R. S.; Silva, L. M.; Losso, A. R. S.. Violência Doméstica Contra Mulheres: Uma Análise De Notificações Em Uma Cidade Do Extremo Sul Catarinense. Inova Saúde, V. 14, P. 1, 2024.	Link
Watanabe, Melissa; Rocha Fabris, Thiago; Bittencourt Bergler Filho, Geraldo; Cesa Rovaris, Isabelle; Viana Machado, Tamiris. Participação Cidadã: Proposta De Construção De Direcionamentos A Partir De Fóruns Temáticos Em Santa Catarina. Peer Review, V. 6, P. 119-133, 2024.	Link
Total	12

Fonte: OBDESI (2024)

Quadro 763 – Resumos e Trabalhos completos publicados em anais de eventos

OBDESI – Resumos e Trabalhos completos publicados em anais de eventos	Link de Acesso
Rovaris, Isabelle Cesa Et Al.. Proposta de Modelo de Interação para Fóruns Públicos.. In: Anais do Congresso Brasileiro Interdisciplinar em Ciência e Tecnologia. Anais... Diamantina(Mg) Online, 2023. Disponível em: https://www.even3.com.br/anais/cobibcet2023/651925-PROPOSTA-DE-MODELO-DE-INTERACAO-PARA-FORUNS-PUBLICOS . Acesso em: 21/09/2024	Link
Total	01

Fonte: OBDESI (2024)

Quadro 764 – Apresentações de trabalhos em eventos

OBDESI – Apresentações de eventos
Bergler Filho, Geraldo Bittencourt; Machado, Tamiris Viana; Watanabe, Melissa; Fabris, Thiago Rocha. Análise da Produção Científica sobre a Open Government Partnership: Tendências e Distribuição Global. In: XV Semana de Ciência e Tecnologia, Criciúma, SC.
Hellmann, Luiz Gustavo Ismael; Parodi, Silvio Camilo Oliveira; Machado, Tamiris Viana; Watanabe, Melissa; Fabris, Thiago Rocha. Análise Socioeconômica Setorial Das Mesorregiões Do Estado De Santa Catarina: Efeitos E Planos De Resiliência Durante E No Período Pós-Pandemia Do Covid-19. In: XV Semana de Ciência e Tecnologia, Criciúma, SC.
Araujo, Nicolas Silveira; Machado, Tamiris Viana; Watanabe, Melissa; Fabris, Thiago Rocha. Comportamento do saldo de empregos no extremo sul de Santa Catarina nos anos de 2020, 2021 e 2022. In: XV Semana de Ciência e Tecnologia, Criciúma, SC.
Biondo, Marco Felipe Zanchetta Moreno Guidio; Watanabe, Melissa; Fabris, Thiago Rocha; Machado, Tamiris Viana. Mercado De Exportação De Santa Catarina: Uma Ótica Do Ivcr. In: XV Semana de Ciência e Tecnologia, Criciúma, SC.

OBDESI – Apresentações de eventos
Santos, Gabriela Silva; Watanabe, Melissa; Fabris, Thiago Rocha; Machado, Tamiris Viana; Hellmann, Luiz Gustavo Ismael. Observatório: Definições das Tipologias e suas funções. In: XV Semana de Ciência e Tecnologia, Criciúma, SC.
Santos, Gabriela Silva; Watanabe, Melissa; Fabris, Thiago Rocha; Machado, Tamiris Viana; Dos Santos, Ana Paula Silva. Avanços Teóricos na Smart Specialization: O Papel dos Clusters no Desenvolvimento Socioeconômico e na Inovação Territorial. In: XV Semana de Ciência e Tecnologia, Criciúma, SC.
Moreira, Ana Claudia; Watanabe, Melissa; Fabris, Thiago Rocha; Machado, Tamiris Viana. Observatórios Socioeconômicos: Explorando As Convergências E Divergências Entre Indicadores De Observatórios Sociais E Econômicos. In: XV Semana de Ciência e Tecnologia, Criciúma, SC.
Fabris, Thiago Rocha; Camilo, Sílvio Paródi Oliveira. Impactos Socioeconômicos nas Regiões do Estado de Santa Catarina Durante e Pós-Pandemia do COVID-19: reflexos na produção industrial e no nível de emprego. In: XV Semana de Ciência e Tecnologia, Criciúma, SC.
Biondo, Marco Felipe Zanchetta Moreno Guidio; Watanabe, Melissa; Fabris, Thiago Rocha; Machado, Tamiris Viana. Produtividade No Sul Catarinense: Uma Análise Setorial. In: V Congresso Ibero-Americano de Humanidades, Ciências e Educação, Criciúma, SC.
Araujo, Nicolas Silveira; Watanabe, Melissa; Fabris, Thiago Rocha; Machado, Tamiris Viana. Geração de emprego no extremo sul de Santa Catarina no primeiro trimestre de 2024. In: V Congresso Ibero-Americano de Humanidades, Ciências e Educação, Criciúma, SC.
Hellmann, Luiz Gustavo Ismael; Watanabe, Melissa; Fabris, Thiago Rocha; Machado, Tamiris Viana. Empregos na Região Sul de Santa Catarina: Uma Análise Setorial das Microrregiões no Ano de 2023. In: V Congresso Ibero-Americano de Humanidades, Ciências e Educação, Criciúma, SC. Disponível em: Acesso em: 20 set. 2024.
Santos, Gabriela Silva; Watanabe, Melissa; Fabris, Thiago Rocha; Machado, Tamiris Viana. Análise Bibliométrica Sobre Especialização Inteligente. In: V Congresso Ibero-Americano de Humanidades, Ciências e Educação, Criciúma, SC.
Total: 12

Fonte: OBDESI (2024)

Quadro 765 — Projetos desenvolvidos com fomento externo pelo OBDESI em 2024

Edital/chamada (agência/número)	Coordenador
Projeto Implantação do Observatório Desenvolvimento Socioeconômico e Inovação - Número 0De 01496/2020 (Emenda Parlamentar)	Melissa Watanabe e Thiago Rocha Fabris
Chamada Pública - CNPq De 01/2De 019	Oscar Rubem Montedo
Emenda Parlamentar, edital nº 125/2021, oriundo do convênio 900900/2020 do Ministério da Ciência Tecnologia inovação e Comunicação	Melissa Watanabe e Thiago Rocha Fabris
Chamada Pública - Fapesc 15/2021	Sílvio Parodi Oliveira Camilo
Chamada Pública - Fapesc 40/2021	Evanio Nicoleit
Chamada Pública - Fapesc 09/2022	Thiago Rocha Fabris
Chamada Pública - Fapesc 11/2022	Evanio Nicoleit
Chamada Pública - Fapesc 20/2022	Melissa Watanabe
Chamada Pública - Fapesc 27/2022	Evanio Nicoleit
Chamada Pública - Fapesc 54/2022	Sílvio Parodi Oliveira Camilo
FAPESC - 15/2023 - Ampliar o escopo de atuação do Observatório Socioeconômico e de Inovação da Unesc, para fazer o monitoramento ambiental (ar, rios e solos) da região sul catarinense.	Oscar Rubem Montedo
MCTI - 007003/202 - Identificar tendências de novas vertentes econômicas para a inovação dos produtos, processos e criação de novos negócios para a região da AMREC e AMESC	Melissa Watanabe; Thiago Rocha Fabris e Elenice Padoin Juliani Engel
TOTAL	12

Fonte: OBDESI (2024)

Quadro 766 – Workshops, palestras, metodologias aplicadas ou oficinas realizadas pelo OBDESI

Evento	Data/ período	Ação	Local
Horizonte Inovador – Transformando Setores: Setor plástico	09/10/24	Metodologia ativa de mapeamento do setor plástico	CRIO
Horizonte Inovador – Transformando Setores: Setor Mineral	12/11/24	Metodologia ativa de mapeamento do setor de mineração	CRIO
Total		2	

Fonte: OBDESI (2024)

Quadro 767 – Informativos realizadas pelo OBDESI

Título	Data	Link
O Saldo da Balança Comercial da AMESC	04/03/24	Link
Turismo na Amesc: Principais Destinos Recomendados pelo Tripadvisor	06/03/24	Link
Dados sobre Empregos na região sul de Santa Catarina (AMESC, AMREC, AMUREL) – Acumulado de 2023	07/03/24	Link
Censo 2022: Características dos Domicílios (Divulgados em 2024)	28/03/24	Link
Comparativo domiciliar dos municípios da AMESC nos anos de 2De 010 e 2022	02/04/24	Link
Comparativo domiciliar dos municípios da AMREC nos anos de 2De 010 e 2022	03/04/24	Link
Comparativo domiciliar dos municípios da AMUREL nos anos de 2De 010 e 2022	04/04/24	Link
O Índice Geral De Cursos (IGC) e Santa Catarina: Um Panorama do Desempenho do Estado nos Principais Indicadores do Índice	08/04/24	Link
Comparativos Do Indicador Do Conceito Preliminar De Cursos	11/04/24	Link
Análise do Saldo de Empregos por Faixa Etária na Região da AMESC de 2020 a 2024	12/04/24	Link
Análise do Saldo de Empregos por Faixa Etária na Região da AMREC de 2020 a 2023	15/04/24	Link
Análise do Saldo de Empregos por Faixa Etária na Região da AMUREL de 2020 a 2023	17/04/24	Link
As exportações da Região Sul de Santa Catarina em 2023	25/04/24	Link
Importações da Região Sul de Santa Catarina em 2023	26/04/24	Link
Dados sobre Empregos da Região Sul de Santa Catarina - primeiro trimestre de 2024	30/04/24	Link
Análise do Número de Matrículas no Sul de Santa Catarina	02/05/24	Link
Possíveis Consequências das Enchentes na Safra de Arroz Gaúcha Rio Grande do Sul é o maior produtor de arroz do Brasil	13/05/24	Link
Crescimento do Produto Interno Bruto (PIB) na Região Sul de Santa Catarina	27/05/24	Link
Dados referente a Pessoas em Situação de Rua no Município de Araranguá	08/08/24	Link
Valor adicionado dos setores da indústria e de serviços nos municípios da AMESC	19/08/24	Link
Valor adicionado dos setores da indústria e de serviços nos municípios da AMREC	27/08/24	Link
Valor adicionado dos setores da indústria e de serviços nos municípios da AMUREL	29/08/24	Link
Dados sobre Violência Doméstica na AMESC	09/09/24	Link
Dados sobre Violência Doméstica na AMREC	11/09/24	Link
Dados sobre Violência Doméstica na AMUREL	12/09/24	Link
Dados sobre Empregos da Região Sul de Santa Catarina - segundo trimestre de 2024	16/09/24	Link
Informativo Setembro Amarelo - AMESC	18/09/24	Link
Informativo Setembro Amarelo - AMREC	23/09/24	Link
Informativo Setembro Amarelo - AMUREL	24/09/24	Link
Valor Adicionado do Turismo na região da AMREC	15/10/24	Link
Valor Adicionado no Setor Alimentício em 2022: Contribuições Econômicas	15/10/24	Link

Título	Data	Link
na AMESC, AMREC e AMUREL		
Saúde da mulher: neoplasias malignas da mama de 2018 a 2023 - AMREC	22/10/24	Link
Saúde da mulher: neoplasias malignas da mama de 2018 a 2023 - AMESC	30/10/24	Link
Saúde da mulher: neoplasias malignas da mama de 2018 a 2023 - AMUREL	31/10/24	Link
Saúde do homem: neoplasias malignas da próstata de 2018 a 2023 - AMESC	26/11/24	Link
Saúde do homem: neoplasias malignas da próstata de 2018 a 2023 - AMREC	01/12/24	Link
Saúde do homem: neoplasias malignas da próstata de 2018 a 2023 - AMUREL	01/12/24	Link
Relatório Técnico: Impactos Socioeconômicos Nas Regiões Do Estado De Santa Catarina Durante E Pós-Pandemia Do Covid-19: Reflexos Da Produção Industrial e no nível de emprego	02/12/24	Link
Total:		38

Fonte: OBDESI (2024)

Quadro 768 – Publicações de mídia realizadas pelo OBDESI

Tema	Data	Link/Local
Publicação Instagram – Entrevista na rádio som maior com Thiago Rocha “30 anos da medida provisória da implantação do plano real”	27/01/24	Link
Publicação Instagram – Informativo “O saldo da balança comercial da AMESC”	04/03/24	Link
Publicação Instagram – Informativo “Turismo na AMESC: Principais destinos recomendados pelo tripadvisor”	05/03/24	Link
Publicação Instagram – Informativo “Dados sobre empregos na região sul de Santa Catarina (AMESC, AMREC, AMUREL) – Acumulado de 2023”	07/03/24	Link
Publicação Instagram – Mensagem comemorativa ao Dia Internacional das Mulheres	08/03/24	Link
Publicação instagram - Informativo “Censo 2022: Características dos Domicílios (Divulgados em 2024)”	28/03/24	Link
Publicação instagram - Informativo “Comparativo domiciliar dos municípios da AMESC nos anos de 2010 e 2022”	02/04/24	Link
Publicação instagram - Informativo “Comparativo domiciliar dos municípios da AMREC nos anos de 2010 e 2022”	03/04/24	Link
Publicação instagram - Informativo “Comparativo domiciliar dos municípios da AMUREL nos anos de 2010 e 2022”	04/04/24	Link
Publicação instagram - Informativo “O índice geral de cursos (igc) e santa catarina: Um panorama do desempenho do estado nos principais indicadores do índice”	09/04/24	Link
Publicação instagram - Informativo “Comparativos do indicador do conceito preliminar de cursos (CPC)”	11/04/24	Link
Publicação instagram - Informativo “Análise do saldo de empregos por faixa etária na região da AMESC de 2020 a 2023”	12/04/24	Link
Publicação instagram - Informativo “Análise do saldo de empregos por faixa etária na região da AMREC de 2020 a 2023”	16/04/24	Link
Publicação instagram - Informativo “Análise do saldo de empregos por faixa etária na região da AMUREL de 2020 a 2023”	17/04/24	Link
Publicação instagram - Informativo “As Exportações da Região Sul De Santa Catarina Em 2023”	25/04/24	Link
Publicação instagram - Informativo “Importações da Região Sul De Santa Catarina Em 2023”	26/04/24	Link
Publicação instagram - Informativo “Dados Sobre Empregos Da Região Sul De Santa Catarina Primeiro Trimestre De 2024”	30/04/24	Link



Tema	Data	Link/Local
Publicação Instagram - Informativo: Análise do número de matrículas no sul de Santa Catarina	02/05/24	Link
Publicação Instagram - Entrega dos Planos Desenvolvimento Socioeconômico Municipal e Regional	06/05/24	Link
Publicação Instagram - Entrega dos Planos Desenvolvimento Socioeconômico Municipal e Regional de Araranguá	07/05/24	Link
Publicação Instagram - Entrega dos Planos Desenvolvimento Socioeconômico Municipal e Regional de Balneário Arroio do Silva	08/05/24	Link
Publicação Instagram - Entrega dos Planos Desenvolvimento Socioeconômico Municipal e Regional de Balneário Gaivota	09/05/24	Link
Publicação Instagram - Entrega dos Planos Desenvolvimento Socioeconômico Municipal e Regional de Ermo	13/05/24	Link
Publicação Instagram - Informativo: Possíveis consequências das enchentes na safra de arroz gaucha: Rio Grande do Sul é o maior produtor de arroz do Brasil	13/05/24	Link
Publicação Instagram - Entrega Oficial do Plano Desenvolvimento Socioeconômico da AMESC para a Reitora Luciane Bisognin Ceretta	22/05/24	Link
Publicação Instagram - Entrega dos Planos Desenvolvimento Socioeconômico Municipal e Regional de Jacinto Machado	24/05/24	Link
Publicação Instagram - Entrega dos Planos Desenvolvimento Socioeconômico Municipal e Regional de Maracajá	27/05/24	Link
Publicação Instagram – Informativo “Crescimento do Produto Interno Bruto (PIB) na região sul de Santa Catarina”	27/05/24	Link
Publicação Instagram - Entrega dos Planos Desenvolvimento Socioeconômico Municipal e Regional de Meleiro	28/05/24	Link
Publicação Instagram - Entrega dos Planos Desenvolvimento Socioeconômico Municipal e Regional de Morro Grande	29/05/24	Link
Publicação Instagram - Entrega dos Planos Desenvolvimento Socioeconômico Municipal e Regional de Passo de Torres	30/05/24	Link
Publicação Instagram - Entrega dos Planos Desenvolvimento Socioeconômico Municipal e Regional de Praia Grande	31/05/24	Link
Publicação Instagram - Entrega dos Planos Desenvolvimento Socioeconômico Municipal e Regional de Santa Rosa do Sul	03/06/24	Link
Publicação Instagram - Mesa Redonda no programa 4oito da Som Maior sobre Diferenças Econômicas em SC	03/06/24	Link
Publicação Instagram - Entrega dos Planos Desenvolvimento Socioeconômico Municipal e Regional de São João do Sul	04/06/24	Link
Publicação Instagram - Entrega dos Planos Desenvolvimento Socioeconômico Municipal e Regional de Sombrio	05/06/24	Link
Publicação Instagram - Entrega dos Planos Desenvolvimento Socioeconômico Municipal e Regional de Timbé do Sul	06/06/24	Link
Publicação Instagram – Entrevista Rádio Cidade sobre o tema: “Impostos sobre Importação Aprovados no Senado”	06/06/24	Link
Publicação Instagram - Entrega dos Planos Desenvolvimento Socioeconômico Municipal e Regional de Turvo	07/06/24	Link
Publicação Instagram – Entrevista Rádio UNESC sobre o tema: “Juros, Plano Real e Aplicações Empíricas em Teoria das Organizações”	02/07/24	Link
Publicação Instagram – Palestra na UFPel sobre o tema: “Growth, Trade, Institutions and Geography: New Empirical Evidence”	08/07/24	Link
Publicação Instagram – Informativo “Dados sobre a Realidade das Pessoas em Situação de Rua em Araranguá”	08/08/24	Link
Publicação Instagram – Informativo “Valor Adicionado dos Setores da Indústria e de Serviços nos Municípios da AMESC”	21/08/24	Link
Publicação Instagram – Informativo “Valor Adicionado dos Setores da Indústria e de Serviços nos Municípios da AMREC”	27/08/24	Link
Publicação Instagram – Informativo “Valor Adicionado dos Setores da Indústria e de Serviços nos Municípios da AMUREL”	29/08/24	Link

Tema	Data	Link/Local
Publicação Instagram – Informativo “Dados sobre Violência Doméstica na AMESC”	09/09/24	Link
Publicação Instagram – Informativo “Dados sobre Violência Doméstica na AMREC”	11/09/24	Link
Publicação Instagram – Dados sobre Violência Doméstica na AMUREL”	13/09/24	Link
Publicação Instagram – O Observatório Desenvolvimento Socioeconômico e Inovação esteve presente no V Congresso Ibero-americano de Humanidades, Ciências e Educação	14/09/24	Link
Publicação Instagram – Informativo “Saldo de Emprego nas Regiões AMESC, AMREC e AMUREL - 2º Trimestre”	17/09/24	Link
Publicação Instagram – 3 informativos “Setembro Amarelo: Mês de Conscientização sobre o Suicídio” [retirado do ar	19/09/24	Link
Publicação Instagram – Evento: Inovasul Transformando setores	10/10/24	Link
Publicação Instagram – Informativo “Valor Adicionado do turismo na região da AMREC”	15/10/24	Link
Publicação Instagram – Congratulações aos bolsistas do observatório	15/10/24	Link
Publicação Instagram – Informativo “Valor Adicionado do setor alimentício em 2022: contribuições econômicas na AMESC, AMREC e AMUREL”	16/10/24	Link
Publicação Instagram – Podcast na rádio unesc	17/10/24	Link
Publicação Instagram – Podcast na rádio unesc	17/10/24	Link
Publicação Instagram – Podcast na rádio unesc	17/10/24	Link
Publicação Instagram – Cards dos trabalhos apresentados pelos bolsistas na XV Semana de Ciência e Tecnologia Unesc	17/10/24	Link
Publicação Instagram – Cards dos trabalhos apresentados pelos bolsistas na XV Semana de Ciência e Tecnologia Unesc	17/10/24	Link
Publicação Instagram – Cards dos trabalhos apresentados pelos bolsistas na XV Semana de Ciência e Tecnologia Unesc	17/10/24	Link
Publicação Instagram – Informativo Outubro Rosa “Saúde da mulher: neoplasias malignas da mama de 2De 018 a 2023 na AMREC”	22/10/24	Link
Publicação Instagram – Informativo Outubro Rosa “Saúde da mulher: neoplasias malignas da mama de 2De 018 a 2023 na AMESC”	30/10/24	Link
Publicação Instagram – Informativo Outubro Rosa “Saúde da mulher: neoplasias malignas da mama de 2De 018 a 2023 na AMUREL”	31/10/24	Link
Publicação Instagram – Informativo Novembro Azul “Saúde do homem: neoplasias malignas da próstata de 2De 018 a 2023 na AMESC”	26/11/24	Link
Publicação Instagram – Informativo Novembro Azul “Saúde do homem: neoplasias malignas da próstata de 2De 018 a 2023 na AMREC”	28/11/24	Link
Publicação Instagram – Informativo Novembro Azul “Saúde do homem: neoplasias malignas da próstata de 2De 018 a 2023 na AMUREL”	01/12/24	Link
Total		67

Fonte: OBDESI (2024)

Quadro 769 – Entrevistas concedidas pelo OBDESI

Tema	Data	Local
Entrega técnica do Plano Desenvolvimento do município de Ermo	21/02/24	Prefeitura Municipal de Ermo
Taxa Selic: Copom decide pela redução para 11,25% ao ano	01/02/24	60 Minutos - Radio Som Maior
Economia: 30 anos da medida provisória da implantação do plano real	27/02/24	Radio Som Maior
Dados de emprego relacionados ao informativo de empregos	08/03/24	Rádio Cidade
Taxa Selic: redução é anunciada pelo Comitê de Política Monetária do Banco Central	09/05/24	60 Minutos - Radio Som Maior
Entrega oficial do Plano Desenvolvimento Socioeconômico da AMESC para a reitora Luciane Cereetta	23/05/24	Rádio Cidade Em Dia

Tema	Data	Local
Economia	24/05/24	Rádio Massa – via telefone
Economia	24/05/24	Rádio Som Maior
Economia	24/05/24	Rádio Içara
Economia	24/05/24	Rádio Jovem Pan News
Economia	27/05/24	Rádio Eldorado
Economia	27/05/24	Rádio Cidade em Dia
Impostos e Importação	06/06/24	Rádio Cidade em Dia
Podcast na Rádio Unesc sobre impactos da covid e editais da FAPESC	17/10/24	Radio Unesc
Total		14

Fonte: OBDESI (2024)

Quadro 770 – Capítulos de Livros Aceitos para publicação, Livros Publicados Eletro- nicamente ou Impressos 2024

Título	Tipo da obra	Projeto Vinculado	Link
Possibilidades de Expansão das Exportações de Santa Catarina	Livro Impresso e Digital	09/2022 - Fapesc	Link
Plano Desenvolvimento Socioeconômico Regional - AMESC	Livro	Fundos do Governo do Estado de Santa Catarina	-
Plano Desenvolvimento Socioeconômico Regional - AMESC	E-book	Fundos do Governo do Estado de Santa Catarina	Link
Plano Desenvolvimento Socioeconômico 2023-2033: Araranguá	Livro	Fundos do Governo do Estado de Santa Catarina	-
Plano Desenvolvimento Socioeconômico 2023-2033: Araranguá	E-book	Fundos do Governo do Estado de Santa Catarina	Link
Plano Desenvolvimento Socioeconômico 2023-2033: Balneário Arroio do Silva	Livro	Fundos do Governo do Estado de Santa Catarina	-
Plano Desenvolvimento Socioeconômico 2023-2033: Balneário Arroio do Silva	E-book	Fundos do Governo do Estado de Santa Catarina	Link
Plano Desenvolvimento Socioeconômico 2023-2033: Balneário Gaivota	Livro	Fundos do Governo do Estado de Santa Catarina	-
Plano Desenvolvimento Socioeconômico 2023-2033: Balneário Gaivota	E-book	Fundos do Governo do Estado de Santa Catarina	Link
Plano Desenvolvimento Socioeconômico 2023-2033: Ermo	Livro	Fundos do Governo do Estado de Santa Catarina	-
Plano Desenvolvimento Socioeconômico 2023-2033: Ermo	E-book	Fundos do Governo do Estado de Santa Catarina	Link
Plano Desenvolvimento Socioeconômico 2023-2033: Jacinto Machado	Livro	Fundos do Governo do Estado de Santa Catarina	-
Plano Desenvolvimento Socioeconômico 2023-2033: Jacinto Machado	E-book	Fundos do Governo do Estado de Santa Catarina	Link
Plano Desenvolvimento Socioeconômico 2023-2033: Maracajá	Livro	Fundos do Governo do Estado de Santa Catarina	-
Plano Desenvolvimento Socioeconômico 2023-2033: Maracajá	E-book	Fundos do Governo do Estado de Santa Catarina	Link
Plano Desenvolvimento Socioeconômico 2023-2033: Meleiro	Livro	Fundos do Governo do Estado de Santa Catarina	-
Plano Desenvolvimento Socioeconômico 2023-2033: Meleiro	E-book	Fundos do Governo do Estado de Santa Catarina	Link
Plano Desenvolvimento Socioeconômico 2023-2033: Morro Grande	Livro	Fundos do Governo do Estado de Santa Catarina	-
Plano Desenvolvimento Socioeconômico 2023-2033: Morro Grande	E-book	Fundos do Governo do Estado de Santa Catarina	Link



Título	Tipo da obra	Projeto Vinculado	Link
Plano Desenvolvimento Socioeconômico 2023-2033: Passo de Torres	Livro	Fundos do Governo do Estado de Santa Catarina	-
Plano Desenvolvimento Socioeconômico 2023-2033: Passo de Torres	E-book	Fundos do Governo do Estado de Santa Catarina	Link
Plano Desenvolvimento Socioeconômico 2023-2033: Praia Grande	Livro	Fundos do Governo do Estado de Santa Catarina	-
Plano Desenvolvimento Socioeconômico 2023-2033: Praia Grande	E-book	Fundos do Governo do Estado de Santa Catarina	Link
Plano Desenvolvimento Socioeconômico 2023-2033: Santa Rosa do Sul	Livro	Fundos do Governo do Estado de Santa Catarina	-
Plano Desenvolvimento Socioeconômico 2023-2033: Santa Rosa do Sul	E-book	Fundos do Governo do Estado de Santa Catarina	Link
Plano Desenvolvimento Socioeconômico 2023-2033: São João do Sul	Livro	Fundos do Governo do Estado de Santa Catarina	-
Plano Desenvolvimento Socioeconômico 2023-2033: São João do Sul	E-book	Fundos do Governo do Estado de Santa Catarina	Link
Plano Desenvolvimento Socioeconômico 2023-2033: Sombrio	Livro	Fundos do Governo do Estado de Santa Catarina	-
Plano Desenvolvimento Socioeconômico 2023-2033: Sombrio	E-book	Fundos do Governo do Estado de Santa Catarina	Link
Plano Desenvolvimento Socioeconômico 2023-2033: Timbé do Sul	Livro	Fundos do Governo do Estado de Santa Catarina	-
Plano Desenvolvimento Socioeconômico 2023-2033: Timbé do Sul	E-book	Fundos do Governo do Estado de Santa Catarina	Link
Plano Desenvolvimento Socioeconômico 2023-2033: Turvo	Livro	Fundos do Governo do Estado de Santa Catarina	-
Plano Desenvolvimento Socioeconômico 2023-2033: Turvo	E-book	Fundos do Governo do Estado de Santa Catarina	Link
Infobook Indústria Plástica	E-book	Emenda Parlamentar sob o Termo de Fomento 936031 do Ministério da Ciência Tecnologia e Inovação	Link
Total			34

Fonte: OBDESI (2024)

5.3.3 Centro de Inovação de Criciúma (CRIO)

Quadro 771 – Eventos realizados no CRIO em 2024

Evento	Data/ período	C.H.	Local	Nº de Participantes
Lançamento Bravura	01/05/24	4	Térreo	60
Clube Marketing	01/05/24	30	Térreo	30
Inovação em saúde	01/05/24	25	Térreo	30
Palestra sobre eficiência energética com CELESC	01/05/24	15	Térreo	20
Interdesign	01/05/24	30	Auditório 2	100
Aniversário de 2 anos do Connect	17/06/24	150	Auditório 2	100
Evento de inovação da Baldin Melo	25/06/24	3	Térreo	40
Evento com investidores da Stars Aceleradora	29/06/24	4	Sala da ADITT	25
Cocriação	01/07/24	2	Térreo	15
Inovação e Inteligência Artificial na Saúde	08/07/24	15	Térreo	30
Café AMPE	10/07/24	4	Térreo	30



Evento	Data/ período	C.H.	Local	Nº de Participantes
Evento SDI	10/07/24	4	Térreo	25
Conexão ACATE	24/07/24	3	Térreo	70
Café com RHs	25/07/24	4	Térreo	64
Café AMPE	10/08/24	2	Térreo	25
Evento Colapp (Incubado)	15/08/24	4	Térreo	30
Workshop: Como realizar coleta de dados geográficos utilizando o seu smartphone	23/08/24	4	Térreo	14
Apresentação do Observatório Inspire e Diálogos	27/08/24	4	Térreo	40
Formação com colaboradores UNESC	27/08/24	4	Térreo	30
Evento Eng Civil Unesc	12/09/24	5	Térreo	50
Rodada de Negócios Unesc Connect/Sebrae	12/09/24	4	Na frente da Incubadora	40
Meetup AWS/SW	21/09/24	3	Térreo	15
Evento ACATE com Baldin Melo	23/09/24	3	Térreo	30
Pitch final pré-Incubação	23/09/24	3	Térreo	15
Evento PEIEX	24/09/24	3	Térreo	40
Lucelia Ourique - Evento ABRH	25/09/24	5	Térreo	50
Stars e Investidores	26/09/24	4	Sala da ADITT	50
Formação com colaboradores UNESC	01/10/24	4	Térreo	20
ALLCON Growthfinders	01/10/24	3	Térreo	60
Atendimento aos Empreendedores - NE	04/10/24	9	Auditório 1, R2, R3	50
Evento ABRH	10/10/24	4	Térreo	30
Talk RH+ Conexões que Encantam: Da Experiência do Colaborador à Jornada do cliente - Jaqueline Somossoul	14/10/24	4	Térreo	50
Talk RH+ Conexões que Encantam: Da Experiência do Colaborador à Jornada do cliente - Jaqueline Somossoul	23/10/24	3	Térreo	50
Evento TOTVS	24/10/24	5	Térreo	80
Venture Capital (Sebrae/Stars)	24/10/24	3	Térreo	70
Startup weekend	08/11/24	5	Auditório 2 e R2 - 2º Andar	80
Dia Mundial do Empreendedorismo - Unesc Connect	19/11/24	3	Auditório 2	150
Grupo Jorge Zanatta/ Dia Z	19/11/24	9	Auditório 2	70
Criciúma Ops	23/11/24	3	Térreo	16
Cine Debate Curso de História	27/11/24	3	Térreo	35
Unesc Challenge	30/11/24	10	Todo CRIO	40
Unesc Challenge	01/12/24	10	Todo CRIO	40
Confraternização (AMPE)	09/12/24	3	Térreo	30
Capacitação AMPE	12/12/24	3	Térreo	30
Contare	13/12/24	5	Térreo	30
Evento de encerramento Blitz(incubada)	20/12/24	3	Térreo	20
Total				46

Fonte: Aditt (2024)

Quadro 772 – Programa Nascer realizado no CRIO em 2024

Reunião	Data/ período	C.H.	Local	Nº de Participantes
Oficina Projeto Nascer	03/10/24	4	Incubadora	25
Oficina Projeto Nascer	10/10/24	4	Incubadora	25
Oficina Projeto Nascer	17/10/24	4	Incubadora	20
Oficina Projeto Nascer	21/10/24	4	Incubadora	20
Oficina Projeto Nascer	24/10/24	4	Incubadora	20
Oficina Projeto Nascer	28/10/24	4	Incubadora	20
Oficina Projeto Nascer	31/10/24	4	Incubadora	18
Oficina Projeto Nascer	07/11/24	4	Incubadora	18
Oficina Projeto Nascer	14/11/24	4	Incubadora	15
Oficina Projeto Nascer	21/11/24	4	Incubadora	15
Pitch Day do Projeto Nascer	11/12/24	4	Incubadora	20
Total: 11		44		216

Fonte: Aditt (2024)

5.4 PROGRAMA DE RESIDÊNCIA MULTIPROFISSIONAL

Quadro 773 – Dados da Residência Multiprofissional

Setor do Programa de Residência Multiprofissional	
Pró-Reitoria	PROPIEX
Coordenadora	Prof. Dra. Lisiane Tuon Generoso
Portaria (nomeação)	Portaria n.39/2019/PROACAD
Entidades parceiras	Secretaria Municipal de Saúde de Criciúma

Fonte: Programa de Residência Multiprofissional (2024)

Quadro 774 – Residência Multiprofissional: Quantitativos 2024

Descrição	Quantidade
Programas	03
Áreas Profissionais	07
Professores	16
Tutores	17
Preceptores	18
Total	61

Fonte: Programa de Residência Multiprofissional (2024)

Quadro 775 – Residência Multiprofissional: Informações processos seletivo

Programa	Editais abertura processo	Nº vagas	Nº inscritos	Nº matriculados
Atenção Básica/ Saúde da Família	348/2023	9	50	9
Saúde Coletiva	346/2023	12	78	12
Saúde Mental, Atenção e Reabilitação Psicossocial	347/2023	15	75	15
Total: 3		36	203	36

Fonte: Programa de Residência Multiprofissional (2024)

Quadro 776 – Residência Multiprofissional: Categorias Profissionais e Suas Linhas de Pesquisa

Categoria Profissional	Linhas de Pesquisa
Educação Física	Educação e gestão do trabalho na saúde; Epidemiologia aplicada em serviços de saúde; Promoção da saúde e integralidade.
Enfermagem	
Farmácia	
Fisioterapia	
Nutrição	
Odontologia	
Psicologia	

Fonte: Programa de Residência Multiprofissional (2024)

5.4.1 Recursos Humanos do Programa de Residência Multiprofissional

Quadro 777 – Residência Multiprofissional: Áreas e programas

Área Profissional	Programa
Ed. Física	Atenção Básica/Saúde da Família, Saúde Coletiva e Saúde Mental, Atenção e Reabilitação Psicossocial
Enfermagem	Atenção Básica/Saúde da Família, Saúde Coletiva e Saúde Mental, Atenção e Reabilitação Psicossocial
Farmácia	Atenção Básica/Saúde da Família, Saúde Coletiva e Saúde Mental, Atenção e Reabilitação Psicossocial
Fisioterapia	Atenção Básica/Saúde da Família e Saúde Coletiva
Nutrição	Atenção Básica/Saúde da Família, Saúde Coletiva e Saúde Mental, Atenção e Reabilitação Psicossocial
Odontologia	Atenção Básica/ Saúde da Família
Psicologia	Atenção Básica/Saúde da Família, Saúde Coletiva e Saúde Mental, Atenção e Reabilitação Psicossocial

Fonte: Programa de Residência Multiprofissional (2024)

Quadro 778 – Residência Multiprofissional: Residentes

Área Profissional	Ano 1	Ano 2
Educação Física	5	4
Enfermagem	7	6
Farmácia	4	3
Fisioterapia	2	2
Nutrição	5	4
Odontologia	2	2
Psicologia	7	7
Total de Residentes -	32	28

Fonte: Programa de Residência Multiprofissional (2024)

Quadro 779 – Residência Multiprofissional: Locais de Atuação / Serviços em 2024

Locais de Atuação / Serviços
Bairro da Juventude
CAPS II
CAPS II AD
CAPS III
CAPS Infantil
NUPREVIPS
Consultório na Rua
AMASF
NUPAC
Acolher
PAMGC
CER
Clínicas Integradas – UNESC



Locais de Atuação / Serviços
Clínica de Fisioterapia – UNESC
Ambulatório de Farmácia Clínica
Farmácia Solidária
Farmácia Escola - Componente Especializado da Assistência Farmacêutica
Farmácia Distrital Boa Vista
Programa de Atenção Municipal as DTS/ HIV/ AIDS (PAMDHA)
SRT Pinheirinho
UBS Centro
UBS Pinheirinho
UBS Nova Esperança
UBS Mina do Mato
UBS Paraíso
UBS Santo Antônio
UBS Mina União
UBS Santa Luzia
UBS São Sebastião
UBS Quarta Linha
UBS Vila Manaus
UBS São Defende
UBS Vila Belmiro
UBS Metrópol
UBS Cidade Mineira Velha
UBS Santa Augusta
UBS Nossa Sra. Da Salete
Total de Locais de Atuação/ Serviços - 36

Fonte: Programa de Residência Multiprofissional (2024)

Quadro 780 – Residência Multiprofissional: Procedimentos Técnicos realizados

Procedimentos/ Consultas Realizadas por Categoria Profissional	Nº de Procedimentos e Consultas
Educação Física	3.621
Enfermagem	21.918
Farmácia	12.070
Fisioterapia	1.512
Nutrição	4.539
Odontologia	7.842
Psicologia	9.968
Total de Procedimentos	78.673
Obs.: Os procedimentos e consultas são realizados de acordo com o relatório de procedimentos da Secretaria Municipal de Saúde.	

Fonte: Programa de Residência Multiprofissional (2024)

Quadro 781 – Residência Multiprofissional: Participação em Atividades Multiprofissionais, Projetos Comunitários e Pesquisa

Atividades	Data/ período	Local	Organização	C.H.	Nº de participantes
Primeiro Encontro	20/04/24	UNESC	Residência multiprofissional e projeto de extensão Um Novo Trilho da Saúde	2h	36
Mapeamento	27/04/24	Estrada de Ferro, bairro do Pinheirinho	Residência multiprofissional e projeto de extensão Um Novo Trilho da Saúde	2h	18
Mapeamento	04/05/24	Estrada de Ferro, bairro	Residência multiprofissional e projeto de extensão Um Novo Trilho da Saúde	2h	18



Atividades	Data/ período	Local	Organização	C.H.	Nº de participantes
		do Pinheirinho			
Reunião Presencial	11/05/24	UNESC	Residência multiprofissional e projeto de extensão Um Novo Trilho da Saúde	2h	36
Agendamento com Famílias	18/05/24	UNESC	Residência multiprofissional e projeto de extensão Um Novo Trilho da Saúde	3h	36
Contato com as Famílias	25/05/24	Estrada de Ferro, bairro do Pinheirinho	Residência multiprofissional e projeto de extensão Um Novo Trilho da Saúde	2h	18
Contato com as Famílias	08/06/24	Estrada de Ferro, bairro do Pinheirinho	Residência multiprofissional e projeto de extensão Um Novo Trilho da Saúde	2h	18
Contato com as Famílias	15/06/24	Estrada de Ferro, bairro do Pinheirinho	Residência multiprofissional e projeto de extensão Um Novo Trilho da Saúde	2h	18
Contato com as Famílias	22/06/24	Estrada de Ferro, bairro do Pinheirinho	Residência multiprofissional e projeto de extensão Um Novo Trilho da Saúde	2h	18
Reunião Presencial	29/06/24	UNESC	Residência multiprofissional e projeto de extensão Um Novo Trilho da Saúde	2h	36
Agendamento com Novas Famílias	13/07/24	UNESC	Residência multiprofissional e projeto de extensão Um Novo Trilho da Saúde	3h	36
Ação no Território: Conscientização em Saúde com Temática com Temática Junina	20/07/24	Estrada de Ferro, bairro do Pinheirinho	Residência multiprofissional e projeto de extensão Um Novo Trilho da Saúde	3h	76
Contato com as Famílias	27/07/24	Estrada de Ferro, bairro do Pinheirinho	Residência multiprofissional e projeto de extensão Um Novo Trilho da Saúde	2h	18
Contato com as Famílias	03/08/24	Estrada de Ferro, bairro do Pinheirinho	Residência multiprofissional e projeto de extensão Um Novo Trilho da Saúde	2h	18
Contato com as Famílias	10/08/24	Estrada de Ferro, bairro do Pinheirinho	Residência multiprofissional e projeto de extensão Um Novo Trilho da Saúde	2h	18
Reunião Presencial	17/08/24	UNESC	Residência multiprofissional e projeto de extensão Um Novo Trilho da Saúde	2h	36
Ação no Território: Autocuidado e Prevenção e Prevenção de Doenças Autocuidado e Prevenção de	31/08/24	Estrada de Ferro, bairro do Pinheirinho	Residência multiprofissional e projeto de extensão Um Novo Trilho da Saúde	3h	51



Atividades	Data/ período	Local	Organização	C.H.	Nº de participantes
Doenças para Mulheres					
Reunião (Divisão PARA Ação do Dia das Crianças)	27/09/24	UNESC	Residência multiprofissional e projeto de extensão Um Novo Trilho da Saúde	2h	36
Dispersão para Organização (Ação das Crianças) e Construção do Capítulo	05/10/24	UNESC	Residência multiprofissional e projeto de extensão Um Novo Trilho da Saúde	2h	36
Organização Durante a Semana	05/10/24	UNESC	Residência multiprofissional e projeto de extensão Um Novo Trilho da Saúde	2h	36
Dispersão para Organização (Ação das Crianças) e Construção do Capítulo	19/10/24	UNESC	Residência multiprofissional e projeto de extensão Um Novo Trilho da Saúde	2h	36
Organização Durante a Semana	19/10/24	UNESC	Residência multiprofissional e projeto de extensão Um Novo Trilho da Saúde	2h	36
Ação no Território: Dia das Crianças	26/10/24	Estrada de Ferro, bairro do Pinheirinho	Residência multiprofissional e projeto de extensão Um Novo Trilho da Saúde	3h	73
Apresentação dos Capítulos pelos Grupos e Entrega Final do Trabalho	29/11/24	UNESC	Residência multiprofissional e projeto de extensão Um Novo Trilho da Saúde	2h	36
Total				51h	794

Fonte: Programa de Residência Multiprofissional (2024)

Quadro 782 – Residência Multiprofissional: Participação em eventos em 2024

Evento	Data/ período	Local	Organização	C.H.	Nº de participantes
Campanha de Vacinação H1N1 - Presídio Santa Augusta	18/04/24	Criciúma/SC	UBS Santa Augusta	4h	12
COFAFE	De 30/05/24 a 01/06/24	Criciúma/SC	UNESC	16h	2
Jogos Jurídicos	De 19/07/24 a 20/07/24	Criciúma/ SC	UNESC	16h	2
Palestra Incontinência Urinária/ Outubro Rosa	16/10/24	Criciúma/SC	UNESC	3h	2
Palestra: “Diálogos Farmacêuticos Liderança e Futuro na Profissão”	09/10/24	Criciúma/SC	Curso Farmácia/ UNESC	2h30	6
Seminário sobre Saúde Mental na Graduação de Farmácia	18/11/24	Criciúma/SC	Curso de Farmácia UNESC	2h	1
Curso de Formação de Lideranças Comunitárias e Sociais	De 10/08/24 a 30/09/24	On-line	UNESC/PPGD	80h	1



Evento	Data/ período	Local	Organização	C.H.	Nº de participantes
Semana de atualização sobre situação de violências para profissionais de saúde	06/05/24	Bloco P Unesc	NEPSHU	4h	2
Puericultura na atenção primária à saúde	16/05/24	Ouro negro	NEPSHU	4h	5
Sistema Prisional e o direito à saúde: desafios para a Saúde Coletiva	04/06/24	On-line	PPGSColl	2h	6
Imersão em cuidados à pessoa com diabetes	De 15/07/24 a 18/07/24	Unesc	Clínicas Integradas Unesc	10h	10
Coordenadora e Organizadora dos encontros da Liga Acadêmica de Gestão Pública em Saúde UNESC	De 10/01/24 a 30/09/24	On-line	UNESC / Extensão	40h	1
16º Congresso Internacional da Rede Unida	De 31/07/24 a 03/08/24	Santa Maria/RS	Rede Unida	20h	2
PICNIC: Coletivo PCD	25/05/24	Criciúma/SC	Coletivo PCD/ UNESC	5h	1
Ações básicas em imunização	De 16/08/24 a 16/09/24	On-line	EspSC	40h	6
Capacitação de Escuta Especializada as vítimas de violência	De 22/11/24 a 29/11/24	SENAC	CMDCA	12h	6
Capacitação COREN-SC módulo HAS/DM/ FERIDAS	De 26/11/24 a 02/12/24	On-line	COREN-SC	40h	8
30º Fórum Catarinense de Escolas de Enfermagem	De 19/08/24 a 20/08/24	Criciúma/SC	Associação Brasileira de Enfermagem/ SC	10h	6
Capacitação da Rede de Atendimento Público e Privado sobre o reconhecimento e manejo das situações de violências com Ênfase na Violência Sexual	De 06/05/24 a 10/05/24	Criciúma/SC - UNESC	NUPRE-VIPS/ NEPSHU	20h	4
Conselheira dos encontros do Núcleo Coletivo Pessoas com Deficiência da UNESC	De 05/08/24 a 29/10/24	Criciúma/SC	Coletivo PCD/UNESC	40h	1
4ª Conferência Estadual de Gestão do Trabalho e da Educação na Saúde	De 09/07/24 a 11/07/24	Florianópolis/SC	SES, CES e Cosems	21h	6
Seminário Álcool e Outras Drogas: Redução de Danos	18/06/24	Criciúma/SC	Prefeitura de Criciúma	4h	8
Conferência Nacional do Trabalho e da Educação na Saúde	25/04/24	Nova Veneza	Prefeitura de Nova Veneza	8h	6
II Evento artístico-cultural: A arte da inclusão: celebrando a vida	12/09/24	Criciúma/SC	SAMA/UNESC	4h	1



Evento	Data/ período	Local	Organização	C.H.	Nº de participantes
Monitoria Congresso Nacional em Cuidado à Saúde	31/08/24	On-line	Even3	220h	1
Manejo de crises familiares	15/07/24	Criciúma/SC	Acolher UNESC	3h	2
Identificação e manejo de transtornos de personalidade	22/07/24	Criciúma/SC	Acolher UNESC	3h	2
Palestrante em Setembro Amarelo: Saúde Mental - Adoecimento Psíquico de seu Filho: Como Detectar Sinais e Sintomas	10/09/24	Criciúma/SC	Programa Acolher/Colégio Unesc	4h	1
Compulsão alimentar e distorção de imagem pessoal	25/07/24	Criciúma/SC	Acolher UNESC	3hs	2
Saúde Mental: não julgue, não minimize a dor do outro, Acolha!	26/09/24	Criciúma/SC	UNESC	3h	12
Formação continuada: Manejo de crises/ ideiação suicida	18/07/24	UNESC	Programa Acolher	3h30	6
Reunião de equipe de saúde bucal	23/08/24	Criciúma/ SC	Prefeitura de Criciúma	4h	4
Celebração 10 anos CER II: TED Inclusão UNESC	27/09/24	Criciúma/SC	UNESC	4h	1
Comitê de Ética e a Plataforma Brasil	16/10/24	UNESC	XV Semana de Ciência e Tecnologia	3h	2
Ciclo de palestras - Diálogos transdisciplinares em trabalho, educação e gestão em saúde: "Programa Nacional de Telessaúde - A Experiência do Núcleo de Telessaúde da UFSC"	24/09/24	On-line	UNESC / PPGScol	2h	1
Ação novembro azul prefeitura municipal de Criciúma	12/11/24	Criciúma/SC	UBS Mãe Luzia	4h	10
XV Semana da Ciência e Tecnologia	De 15/10/24 a 19/10/24	Criciúma/SC	UNESC	16h	2
Ação em saúde no Parque Prefeito Altair Guidi em alusão ao Dia Mundial da Saúde	01/04/24	Criciúma/SC	UNESC	4h	10
VI Jornada da Saúde: Conectando saberes, Transformando Cuidados	De 08/04/24 a 09/04/24	Criciúma/SC	UNESC	10h	10
Programa Saúde na Escola com Equipe Multiprofissional	03/10/24	Criciúma/SC	UBS Pinheirinho	3h	1
III Encontro Sul Brasileiro de Doenças Raras	De 20/11/24 a 22/11/24	Florianópolis/SC	ACDR & ACAMU	20h	1



Evento	Data/ período	Local	Organização	C.H.	Nº de participantes
II Congresso Nacional de Empreendedorismo na Saúde - CONAESA	De 26/09/24 a 28/09/24	On-line	Doity	15h	1
Participação da Quinta do Chá na UNESCO com discussão do uso terapêuticos e aspectos botânicos da Monteverdia ilicifolia (Espinheira-santa)	18/04/24	Criciúma/SC	UNESCO	3h	1
Testes rápidos: Exames de diagnóstico de ISTs	22/04/24	Criciúma/SC	UNESCO	4h	8
Ação em saúde em alusão a Diabetes e Hipertensão	26/04/24	Criciúma/SC	UBS Pinheirinho	4h	3
Matriciamento sobre Uso Racional de Medicamentos na UBS Santo Antônio	08/05/24	Criciúma/SC	Assistência Farmacêutica	1h	3
Palestrante em Saúde Mental: Adoecimento dos Profissionais de Saúde	24/10/24	Criciúma/SC	PET-SAÚDE / UNESCO	3h	1
Capacitação sobre tipos de Violência (Maio Laranja)	10/05/24	Criciúma/SC	Assistência Farmacêutica	1h	4
Matriciamento sobre Uso Racional de Medicamentos na UBS Laranjinha	15/05/24	Criciúma/SC	Assistência Farmacêutica	1h	2
Matriciamento sobre Uso Racional de Medicamentos na UBS Metrópol	22/05/24	Criciúma/SC	Assistência Farmacêutica	1h	2
Matriciamento sobre Uso Racional de Medicamentos na UBS Pinheirinho	27/05/24	Criciúma/SC	UNESCO	4h	2
Ação em saúde junto ao CEMPICS (Centro Multiprofissional de Práticas Integrativas e Complementares)	04/06/24	Criciúma/SC	INCA	20h	4
Programa Nacional de Controle de Tabagismo	De 04/06/24 e 05/06/24	Criciúma/SC	UNESCO	4h	4
Territorialização pelo bairro Pinheirinho dos cursos da área da saúde da UNESCO	08/06/24	Criciúma/ SC	UNESCO	3h	2
Participação da Quinta do Chá na UNESCO com discussão do uso terapêuticos e aspectos botânicos da Mikania glomerata e Mikania laevigata (Guaco)	27/06/24	Criciúma/ SC	UNESCO	9h	2
XXIV Jornada Acadêmica de Farmácia	De 22/04/24 a 24/04/24	Criciúma/SC	UNESCO	1h	4



Evento	Data/ período	Local	Organização	C.H.	Nº de participantes
NR 32 Saúde e Segurança no Trabalho	26/07/24	Criciúma/SC	UBS Pinheirinho	8h	1
Programa Saúde na Escola com equipe multiprofissional (nutricionista e profissional de educação física)	26/09/24	On-line	UBS Pinheirinho	4h	3
Programa Saúde na Escola com equipe multiprofissional (nutricionista e profissional de educação física)	27/09/24	Criciúma/ SC	UBS Pinheirinho	3h	2
Programa Saúde na Escola com equipe multiprofissional (nutricionista, profissional de educação física, psicóloga, enfermeira e estagiárias do curso de enfermagem) para falar sobre Saúde Mental	03/10/24	Criciúma/SC	UBS Pinheirinho	3h	3
Evolução da farmácia clínica e suas novas áreas de atuação - desafios e oportunidades	09/10/24	Criciúma/SC	UNESC	3h	6
Programa Saúde na Escola dia 23/10 com equipe multiprofissional - Bairro da Juventude	23/10/24	Criciúma/SC	UBS Pinheirinho	3h	2
Prescrição de contraceptivos hormonais por farmacêuticos	29/10/24	On-line	CRF-SP	5h	1
Participação da Quinta do Chá na UNESC com discussão do uso terapêuticos e aspectos botânicos da <i>Varronia curassavica</i> Jacq. (baleeira, erva-baleeira)	31/10/24	Criciúma/SC	UNESC	3h	1
Importancia de la investigación en el Area de la Salud	12/11/24	Criciúma/SC	UNESC	3h	4
Ação em Saúde em alusão ao Dia Mundial do Diabetes no Parque Prefeito Altair Guidi	13/11/24	Criciúma/ SC	Prefeitura Municipal de Criciúma	2h	2
1º Workshop de Práticas Integrativas e Complementares, Fitoterapia e Promoção da Saúde	13/11/24	On-line	CRF-MT	3h	1
Os benefícios e importância da suplementação alimentar	27/11/24	On-line	CRF-SP	1h	2
I Congresso Nacional de Saúde Coletiva (I CONSAC)	De 22/11/24 a 23/11/24	On-line	Editores Scienceduc Editora MultiAtual	40h	2



Evento	Data/ período	Local	Organização	C.H.	Nº de participantes
Participação da Quinta do Chá na UNESCO com discussão do uso terapêuticos e aspectos botânicos da <i>Harpa-gophytum procumbens</i> (garra-do-biabo)	28/11/24	Criciúma/ SC	UNESCO	3h	1
Simpósio Interdisciplinar de Endocannabinologia e Dor	07/12/24	On-line	Associação Pan-Americana de Medicina Canabinoide	5h	2
Etapa Macrorregional da 4a Conferência Estadual de Gestão do Trabalho e da Educação na Saúde	De 11/06/24 a 12/06/24	Criciúma/SC	UNESCO	16h	10
Saúde Funcional, Ergonomia e Fatores Humanos	28/11/24	Treviso	NUPAC-ST	8h	1
Comissão Avaliação - FENITEC	26/09/24	Criciúma/SC	SATC	4h	3
VI Simpósio de Atividade Física e Saúde da Região Sul	De 14/11/24 a 16/ 11/24	Criciúma/SC	UNESCO	30h	7
I Conferência Livre de Gestão do Trabalho e Educação em Saúde Mental	24/08/24	On-line	ABRASME	5h	5
II Webinar GPGTOX: mitos e verdades sobre o câncer	07/10/24	Criciúma/SC	GPGTOX da UNESCO	3h	5
XXIV Jornada acadêmica do curso de Farmácia: "Uma imersão nas possibilidades entre as faces da Farmácia"	De 22/04/24 a 24/04/24	Criciúma/SC	Curso de Farmácia da UNESCO	9h	8
Audiência Pública: Aspectos da Economia de Cuidado	22/05/24	On-line	Câmara dos Deputados - RJ	3h	6
Seminário Internacional de Saúde Mental Redes e Desafios Atuais: Crianças, Adolescentes e Jovens	De 10/10/24 a 11/11/24	Brasília	OPAS/FIO-CRUZMS/SUS/DESMAD	16h	4
Sistema Prisional e o Direito à Saúde : desafios para a Saúde Coletiva	04/06/24	Criciúma	PPGS-col/GE-CIES/UNESCO	2h	3
VI Seminário Internacional de Direitos Humanos e Sociedade	De 23/09/24 a 25/09/24	Criciúma/SC	PPGD/UNESCO	20h	12
Roda de Conversa: a negligência do estado e do Município, com as Pessoas com Deficiência	04/10/24	Plataforma zoom	CEAP/CNS/OPAS/SUS	2h	1



Evento	Data/ período	Local	Organização	C.H.	Nº de participantes
Participa SUS: Oficina de Formação para o Controle Social no SUS	De 25/04/24 e 26/04/24	Criciúma/SC	CEAP/CNS/OPAS/SUS	20h	1
Capacitação de testes-rápidos de HIV, Sífilis e Hepatites nos serviços de saúde de Criciúma	22/04/24	Criciúma/SC	LACEN/SC	4h	9
XXII Semana Acadêmica de Enfermagem - UNESC	De 13/05/24 a 17/05/24	Criciúma/SC	Curso de Enfermagem UNESC	20h	14
Capacitação Imersão em Cuidados à Pessoa com Diabetes: Atividade Física para Controle Glicêmico	16/07/24	Criciúma/SC	Clínica Escola de Enfermagem - UNESC	3h	5
Capacitação Imersão em Cuidados à Pessoa com Diabetes: Complicações do Diabetes Mellitus, com Ênfase em Avaliação dos Pés	17/07/24	Criciúma/SC	Clínica Escola de Enfermagem - UNESC	3h	7
Capacitação Imersão em Cuidados à Pessoa com Diabetes: Aconselhamento Nutricional para o Controle do Diabetes Mellitus	19/07/24	Criciúma/SC	Clínica Escola de Enfermagem - UNESC	3h	3
XI Jornada Integrada da Saúde	08/04/24	Criciúma/SC	UNESC	4h	6
Capacitação Testes Rápidos Infecções Sexualmente Transmissíveis	22/04/24	Criciúma/SC	PAMDHA	4h	10
Grupo de Tabagismo ESF Santa Bárbara	De 30/04/24 a 18/06/24	Criciúma/SC	ESF Santa Bárbara	8h	4
Capacitação Atualização Protocolo Pré-natal	21/03/24	Criciúma/SC	Prefeitura Municipal de Criciúma	4h	2
Capacitação Saúde do Trabalhador CEREST	28/03/24	Criciúma/SC	Prefeitura Municipal de Criciúma	4h	1
Seminário Álcool e Outras Drogas: Redução de Danos	18/06/24	Criciúma/SC	CAPS AD	4h	6
Participação da Liga Acadêmica de Álcool e Drogas	De 01/03/24 a 30/06/24	Criciúma/SC	LAMAD	15h	5
Capacitação de atualização sobre situações de violências	09/05/24	Criciúma/SC	NUPREVIPS	4h	5
Fórum Escolas de enfermagem	De 19/08/24 a 20/08/24	Criciúma/SC	ABEn SC	10h	8
Capacitação Feridas e Ostomias 4h	17/09/24	Criciúma/SC	Ambulatório de Ferida UNESC	4h	3
Capacitação Protocolo COREN Demanda Espontânea	12/11/24	On-line	COREN SC	4h	1

Evento	Data/ período	Local	Organização	C.H.	Nº de participantes
Capacitação Protocolo COREN Feridas	25/11/24	On-line	COREN SC	4h	1
Sistema Prisional e direito à saúde: desafios para a saúde coletiva	04/06/24	Criciúma/SC	PPGSCol - UNESC	2h	6
Internações involuntárias x redução de danos: modelos de cuidado ao usuário de drogas	20/09/24	Criciúma/SC	UNESC	3h	3
XV Jornada Acadêmica de Psicologia UNESC	De 16/09/24 a 20/09/24	Criciúma/SC	UNESC	18h	16
Apresentação do Ambulatório de Atenção à Saúde da Pessoa com Fibromialgia (AMASF) na Semana de Enfermagem no município de São José	17/05/24	Prefeitura Municipal de São José	São José Prefeitura Municipal de São José e Associação de Fibromialgia - SJ	2h	7
Total				1.100h	431

Fonte: Programa de Residência Multiprofissional (2024)

Quadro 783 – Residência Multiprofissional: Defesas de TCR (Trabalho de Conclusão de Residência)

Título	Residente	Orientador	Membros da Banca	Data
“Características Clínico-Epidemiológicas de Pacientes do AMASF: Ambulatório de Atenção à Pessoa com Fibromialgia	Alessandra da Rosa Silva	Geiziani Laurindo de Moraes	Aires Mondardo Júnior e Natan Gonçalves de Lima João	10/12/24
“Guia de Exercícios para Cuidadores de Idosos Acamados ou Domiciliados do Sul de SC”	Shirlene Natividade dos Santos da Silva	Ariete Inês Minetto e Lisiane Tuon	Larissa Alves e Eduardo Ghisi Victor	11/11/24
“Luto e Medicalização: Percepção de Clínicos Gerais na Atenção Primária a Saúde”	Eloisa Alves Borges	Karin Martins Gomes	Rafael Zaneripe de Souza Nunes, Larissa Alves e Maicol de Oliveira Brognoli	11/11/24
“Efeitos Psicossociais da Violência na Saúde Mental Infantojuvenil: Perspectivas das Psicólogas do CAPS i.”	Tamiris Cardoso Costa	Dipaula Minotto da Silva	Larissa Alves e Paola Rodegheri Galeli	11/11/24
“Experiência Singular de Mulheres com Fibromialgia: do Silenciamento das Narrativas à Coletivização das Dores.”	Jainy Colares dos Santos	Dipaula Minotto da Silva	Larissa Alves e Paola Rodegheri Galeli	11/11/24
“Guia de Cuidados em Saúde Bucal para Cuidadores de Usuários Acamados do Município de Criciúma/SC.”	Ana Carolina Pereira de Oliveira Bellucco	Luiza Silveira Lessa	Larissa Alves e Renan Ceretta	11/11/24
“Efeitos do Treinamento Funcional e Pilates	João Pedro Castro Elias Deodato	Geiziane Laurindo de Moraes	Larissa de Oliveira Batista e Prof. Dr. Willians Cassiano Longen	11/11/24



Título	Residente	Orientador	Membros da Banca	Data
sobre a Condição Física e Saúde de Idosos.”				
“Elaboração de um Manual de Implementação do Guia Alimentar para Crianças Brasileiras Menores de 2 anos em Equipes que Atuam na APS.”	Maria Augusta de Freitas Queiroz	Rita Suse-laine Vieira Ribeiro	Larissa de Oliveira Batista e Fabiane Fabris	11/11/24
“Perfil Epidemiológico e Saúde Reprodutiva das Usuárias de um Grupo de Gestantes Atendidas em um Programa de Atenção Materno-Infantil e Familiar no Extremo Sul Catarinense.”	Caroline Luchtemberg Homem	Ariete Inês Minetto e Liane Tuon	Natan Gonçalves de Lima João e Eduardo Ghisi Victor	12/11/24
“Relação Entre Familiares Cuidadores com Usuários Acamados ao Longo do Ciclo de Vida.”	Hellen Moraes Biehl	Karin Martins Gomes	Rafael Zaneripe de Souza Nunes, Natan Gonçalves de Lima João e Larissa de Abreu Queiroz	12/11/24
“Adolescência e Projeto de Vida: Perspectivas de Futuro de Adolescentes que Vivem em uma Periferia.”	Cintia Tounier	Karin Martins Gomes	Rafael Zaneripe de Souza Nunes, Natan Gonçalves de Lima João e Larissa de Abreu Queiroz	12/11/24
“Sífilis na Atenção Primária a Saúde: Um Estudo Cartográfico.	Eduarda Nayani de Oliveira Macedo	Cristiane Damiani Tomasi	Juliane Zanon e Susane Périco	12/11/24
“Cuidado do Idoso Institucionalizado: Um Trabalho de Desafios, Potencialidades e Sensibilidade.”	Ana Beatriz Elsen Barcelos	Cristiane Damiani Tomasi	Juliane Zanon e Chayenne Ricken	12/11/24
“Manual de Cuidado Farmacêutico em Pacientes Insulinodependentes Atendidos na Rede Municipal de Saúde de Criciúma/ SC.”	Amanda Premoli Serafim	Larissa de Oliveira de Batista	Juliane Zanon e Marília Schutz Borges	12/11/24
“Ebook De Receitas: Saudáveis e Sustentáveis com Itens Disponíveis na Cesta Básica.”	Maria Eduarda Oliveira Cardoso	Rita Suse-laine Vieira Ribeiro	Juliane Zanon e Fabiane Maciel Fabris	12/11/24
“Protocolo de Atendimento Farmacêutico para o Manejo da Fibromialgia em um Ambulatório Especializado.”	Karoline Pessoa Rezadori	Bruna Giassi Wessler	Katiane Figueiredo e Prof. Ma. Carine Cardoso	13/11/24
“Percepção dos Profissionais do AMASF sobre a Saúde Mental de Pacientes com Fibromialgia.”	Maria Eduarda Soares Rodrigues	Geiziane Laurindo de Moraes	Katiane Figueiredo e Profa. Me. Carine dos Santos Cardoso	13/11/24
“Grupos Terapêuticos em um Programa de Residência em Atenção à Saúde Mental: Um	Gabriela Tassoni da Silva	Tamy Colanetti	Silvia Aparecida Pereira Fontana e Paola Rodegheri Galeli	13/11/24

Título	Residente	Orientador	Membros da Banca	Data
Olhar sobre a Perspectiva dos Residentes.”				
“Associação Entre Lesões Autoprovocadas e Idade: Um Estudo de Série Temporal de 2011 a 2021.”	Marcos Bauer Torriani	Geiziane Laurindo de Moraes	Silvia Aparecida Pereira Fontana e Prof. Me. Leticia Monteiro Bettiol	13/11/24
“O Impacto na Saúde Mental dos Residentes de uma Residência Multiprofissional.”	Lariza Ragnini	Amanda Luiz Maciel	Silvia Aparecida Pereira Fontana e Prof. Me. Bruna Giassi Wessler	13/11/24
“Abordagem do Enfermeiro Frente a Situação de Urgência e Emergência em Saúde Mental na Atenção Básica.”	Ana Beatriz da Mota de Souza do Nascimento	Amanda Luiz Maciel	Débora Goulart Acácio e Prof. Ma. Carine Cardoso	13/11/24
“Guia de Gestão Autônoma da Medicação: Análise do Tratamento e Autonomia do Usuário.”	Laíse Dimer Santana da Rosa	Bruna Giassi Wessler	Débora Goulart Acácio e Prof. Dra. Marília Schutz Borges	13/11/24
“Percepção de Estudantes Universitários Sobre o Atendimento Prestado em um Programa de Apoio Psicológico.”	Júlia Lessa Ribeiro	Daniela Pizoni	Débora Goulart Acácio e Prof. Cristiane da Silva Vieira Alves	13/11/24
“Atenção à Pessoa com Diabetes Mellitus na Estratégia Saúde da Família.”	Maria Eduarda Bezerra dos Santos	Ioná Bez Bi-rollo	Liliana Maria Dimer e Letícia Milack	06/12/24

Fonte: Programa de Residência Multiprofissional (2024)

Quadro 784 – Residência Multiprofissional: Artigos e resumos publicados em anais de eventos

Residência Multiprofissional: Artigos e resumos publicados em anais de eventos	Link de acesso
MACEDO, Eduarda Naiany de Oliveira; TOMASI, Cristiane Damiani. Residência multiprofissional e a experiência de enfermagem no território: um relato de experiência. In: 16o Congresso Internacional da Rede Unida - Revista Saúde em Redes, v. 10, Supl. 2 (2024) - Editora Rede Unida - DOI: 10.18310/2446-48132024v10nsup2, 2023.	Link
WOICHINEVSKI, João Vinicius Peruchi; DEODATO, João Pedro Castro Elias; RODRIGUES, Caroline Pacheco; HOMEN, Caroline Luchtemberg; BORGES, Eloisa Alves; RIBEIRO, Júlia Lessa; SILVA, Shirlene Natividade dos Santos; LONGEN, Williams Cassiano; MORAIS, Geiziane Laurindo de; CONFORTIN, Suzana Cararo. Saúde bucal e pessoas em situação de rua: um manual para profissionais de saúde. Revista Brasileira de Atividade Física & amp; Saúde, p. 157. VI Simpósio de Atividade Física e Saúde da Região Sul, 2024, Criciúma. Resumo expandido.	Link
CIPRIANO, Naomi Tamima Estevam; CARDOSO, Caroline Prudêncio; TOMASI, Cristiane Damiani; Impacto da pandemia de COVID-19 nas notificações de violência contra a mulher em Santa Catarina. In: VI Simpósio de Atividade Física e Saúde da Região Sul, 2024. Criciúma: UNESC, 2024.	Link
WOICHINEVSKI, João Vinicius Peruchi; João Pedro Castro Elias, DEODATO; RODRIGUES, Caroline Pacheco; HOMEN, Caroline Luchtemberg, BORGES, Eloisa; RIBEIRO, Júlia Lessa; SILVA, Shirlene Natividade dos Santos; LONGEN, Williams Cassiano; MORAIS, Geiziane Laurindo; SUSANA CARARO CONFORTIN, Susana Cararo. Saúde Bucal e Pessoas em Situação de Rua: Um Manual para Profissionais de Saúde. na modalidade In: anais VI Simpósio de Atividade Física e Saúde da Região Sul. Criciúma: UNESC, 2023.	Link
TORRIANI Marcos Bauer; DEODATO João Pedro Castro Elias; ROSSO Caroline; BIEHL, Hellen Moraes; CAPELINI, Isadora Helena Bento; RAGNINI Lariza; CARDOSO Maria	Link

Residência Multiprofissional: Artigos e resumos publicados em anais de eventos	Link de acesso
Eduarda Oliveira; CONFORTIN, Susana Cararo. Projeto Dia Zen: Uma Intervenção Descontraída Na Rotina dos Residentes. In: anais VI Simpósio de Atividade Física e Saúde da Região Sul. Criciúma: UNESC, 2023.	
FEISTHER, Lyandra Caroline; RODRIGUES, Jeferson; ROOS, Cristine Moraes; CORTES, Helena Moraes; BARBOSA, Sarah Soares. Características da Economia Solidária na Saúde Mental: Revisão Integrativa da Literatura. Revista Ibero-Americana de Humanidades, Ciências e Educação, [S. l.], v. 10, n. 9, p. 1822–1849, 2024. DOI: 10.51891/rease.v10i9.15612	Link
Souza, R. M. de Ferro, L. da S., Nunes, M. E., José, U. C., Vargas, M., Silva, Shirlene. N. dos S. da Longen, D. V., & Longen, W. C. (2024). Acessibilidade e mobilidade como preceitos para condições funcionais de vida saudáveis e sustentáveis. Observatorio de la Economía Latinoamericana, 22(7), e5555.	Link
NUNES, R. et al. Análise de situação de saúde: um olhar a partir do território. Revista de Saúde Pública do Paraná, v. 6, n. 2, p. 1-16, 2023.	Link
DEODATO, Joao Pedro Castro Elias; PEREIRA, Eduarda Valim; MORAIS, Geiziane Laurindo; FARIAS, Joni Marcio. Natação Infantil: um relato de experiência. In Revista Residência Multiprofissional em Saúde Coletiva da Unesc. Criciúma, UNESC, 2024.	Link
DEODATO, Joao Pedro Castro Elias; QUINAUD Ricardo Teixeira; MORAIS, Geiziane Laurindo; FARIAS, Joni Marcio. Perfil Antropométrico de Adultos com Sobrepeso e Obesidade. In Revista Residência Multiprofissional em Saúde Coletiva da Unesc. Criciúma, UNESC, 2024.	Link
BETTIOL, L. et al. Caracterização das reuniões de Equipe da Atenção Primária em um município da região Sul de Santa Catarina. Revista Brasileira de Tecnologias Sociais, v. 10, n. 2, p. 28-40, 2023.	Link
FIGUEIREDO, k. et al. Construção de uma Linha de Cuidado para as Condições Crônicas de um Município do Extremo Sul Catarinense. Revista Brasileira de Tecnologias Sociais, v. 11, n. 1, p. 13-27, 2024.	Link
TAVARES, E. et al. Perfil do absenteísmo dos servidores públicos de um município do Extremo Sul Catarinense: Profile of absenteeism of public servers in a municipality in the Extreme South of Santa Catarina. Saúde em Redes, v. 9, n. 1, p. 3802-3802, 2023.	Link
FABRIS, Fabiane et al. Curso de culinária profissional e segurança alimentar com merendeiras de escolas públicas: Um relato de experiência da extensão universitária. In: Congresso Brasileiro de Nutrição. 2024. Anais eletrônicos [...] São Paulo, 2024. 623, 624 p.	Link
SPERLING, Alice Vieira et al. Relato de Experiência do Grupo de Tabagismo realizado em uma Unidade Básica de Saúde do Município de Criciúma - SC. In: XV Semana de Ciência e Tecnologia, 2024. Criciúma: UNESC, 2024.	Link
JOÃO, L. et al. Relato de experiência: Atenção domiciliar realizada pela equipe de uma Unidade Básica do município de Criciúma. In: XV Semana de Ciência e Tecnologia, 2024. Criciúma: UNESC, 2024.	Link
FERREIRA, Flavia Cristina; WESSLER, Patrícia Gomes; SCHUTZ, Marília Borges. O cuidado farmacêutico em uma Unidade Básica de Saúde no Município Extremo Sul Catarinense. In: XV Semana de Ciência e Tecnologia, 2024. Criciúma: UNESC, 2024.	Link
FERREIRA, Flavia Cristina; SILVA, Danielle de Mattia da; ROSSATO, Ângela Erna. Óleos Essenciais na Prática Clínica: Perspectiva da Fitoterapia Baseada em Evidências Segundo RDC Nº26/2014 – ANVISA. In: XV Semana de Ciência e Tecnologia, 2024. Criciúma: UNESC, 2024.	Link
Oliveira, L. et al. Relato de experiência: Aconselhamento Nutricional em uma UBS de Criciúma. In: XV Semana de Ciência e Tecnologia, 2024. Criciúma: UNESC, 2024.	Link

Fonte: Programa de Residência Multiprofissional (2024)

Quadro 785 – Residência Multiprofissional: Apresentações de trabalhos em eventos

Residência Multiprofissional – Apresentações de trabalhos em eventos
MACEDO, Eduarda Naiany de Oliveira; TOMASI, Cristiane Damiani. Residência Multiprofissional e a Experiência de Enfermagem no Território: Um Relato de Experiência. In: 16o Congresso Internacional da Rede Unida - Revista Saúde em Redes v. 10, Supl. 2 (2024) - Editora Rede Unida - DOI: 10.18310/2446-48132024v10nsup2, 2023.

Residência Multiprofissional – Apresentações de trabalhos em eventos
CIVIERO, Ueslen José; ORIGOTTI, Júlia; DEODATO, Joao Pedro Castro Elias; MORAIS, Geiziane Laurindo; SILVA, Antônio Carlos Da Rosa; FARIAS, Joni Marcio; MINETTO, Ariete Inês Minetto; MADEIRA Kristian; LONGEN, Willians Cassiano. Projeto integrado de restauração da condição funcional de usuários do SUS via regulação assistidos pelas clínicas integradas- “vida funcional”. In XIV Semana de Ciência e Tecnologia. Criciúma: UNESC, 2024.
CIPRIANO, Naomi Tamima Estevam; ROOS, Cristine Moraes. Mulheres vivendo com HIV: perspectivas e desafios da atuação da enfermagem na atenção primária à saúde. In: 30º Fórum Catarinense de Escolas de Enfermagem, 2024. Criciúma, UNESC, 2024.
MANENTI, B. A. B. et al. Fatores Determinantes de Saúde na Deficiência Intelectual. XV Semana de ciência e tecnologia. 2024.
FELISBINO, Vanessa et al: Integração entre políticas públicas e vida cotidiana: o papel da educação popular em saúde no CAPS ad II. Um resumo expandido. In: VI Seminário Internacional em Direitos Humanos e Sociedade.UNESC,2024.
FELISBINO, Vanessa et al. Sobrecarga do cuidado e desigualdade de gênero: a experiência com mulheres cuidadoras familiares na atenção psicossocial. III Congresso Internacional dos Mestrados Profissionais em Psicologia. Escola Bahia de Medicina e Saúde Pública,2024
CIPRIANO, Naomi Tamima Estevam; CARDOSO, Caroline Prudêncio; TOMASI, Cristiane Damiani. Impacto da pandemia de COVID-19 nas notificações de violência contra a mulher em Santa Catarina. In: VI Simpósio de Atividade Física e Saúde da Região Sul, 2024. Criciúma: UNESC, 2024.
FELISBINO, Vanessa et al: Integração entre políticas públicas e vida cotidiana: o papel da educação popular em saúde no CAPS ad II. Um resumo expandido. In: VI Seminário Internacional em Direitos Humanos e Sociedade.UNESC,2024.
JOSÉ, Ueslen Civiero; SCHUTZ, Felipe; SILVA, Criciele Ricken da; LONGEN, Daniela Vitorassi; LONGEN, Willians Cassiano. Atualização sobre as respostas neuromusculares da eletroestimulação isolada e associada ao exercício em membro superior.
HOMEM, Caroline Luchtemberg; MINETTO, Ariete Inês; Simon, Laura Cadorin; FERREIRA, Iasmin Valim; ANDRADE, Naila Maciel; CAMBRUZZI, Sofia; ZACCARON, Rubya Pereira; SILVA, Criciele Ricken. Promovendo e devolvendo a qualidade de vida às mulheres - PROAURO (Programa de Assistência Multiprofissional Uroginecológica).
LOBO, J. V. et al. Um Novo Trilho da Saúde. XV Semana de ciência e tecnologia. 2024.
LUPIN, G. et al. PERFIL DE saúde Física, Mental e Vulnerabilidade de Jogadores Sub -15 E 17 de um time de futebol catarinense. XV Semana de ciência e tecnologia. 2024.
FLORÊNCIO, Alanis Daniel; COUTO, Joaquim Gabriel de Andrade; CERON, Stefano; LESSA, Luiza; TUON, Lisiane; CERETTA, Luciane; RIBEIRO, Rita Suselaine Vieira. Relato de Experiência no Programa Saúde na Escola (PSE): Avaliação Antropométrica e de Saúde Bucal. In: XV Semana de Ciência e Tecnologia, 2024. Criciúma: UNESC, 2024.
FELISBINO, Vanessa et al: Educação Popular e Saúde Mental junto ao CAPS IIAD de Criciúma SC. Roda de conversa. In 9º Congresso Brasileiro de Saúde Mental-ABRASME. Pará,2024.
FERREIRA, Flavia Cristina; WESSLER, Patrícia Gomes; SCHUTZ, Marília Borges.O cuidado farmacêutico em uma unidade básica de saúde no município do extremo sul catarinense. in: XV Semana de Ciência e Tecnologia, 2024. Criciúma: UNESC, 2024.
FERREIRA, Flavia Cristina; SILVA, Danielle de Mattia da; ROSSATO, Ângela Erna. Óleos Essenciais na Prática Clínica: Perspectiva da Fitoterapia Baseada em Evidências RDC Nº26/2014 – ANVISA. IN: XV Semana de Ciência e Tecnologia, 2024. Criciúma: UNESC, 2024.
JOSÉ, Ueslen Civiero; SCHUTZ, Felipe; SILVA, Criciele Ricken da; LONGEN, Daniela Vitorassi; LONGEN, Willians Cassiano. Atualização sobre as respostas neuromusculares da eletroestimulação isolada e associada ao exercício em membro superior.
FERREIRA, Flavia Cristina; WESSLER, Patrícia Gomes; SCHUTZ, Marília Borges. O cuidado farmacêutico em uma unidade básica de saúde no município do extremo sul catarinense. in: I Congresso Nacional de Saúde Coletiva (I CONSAC). 2024 Menção Honrosa na modalidade de Resumo Simples
FERREIRA, Flavia Cristina; WESSLER, Patrícia Gomes; SCHUTZ, Marília Borges. O cuidado farmacêutico em uma unidade básica de saúde no município do extremo sul catarinense. In: III Congresso Brasileiro de Pesquisas e Inovações em Saúde. 2024
DA SILVA, A. et al. Um Novo Trilho de Saúde: Transformando Comunidades através da Extensão Universitária. XIV Semana de ciência e tecnologia. 2023.
FIGUEIREDO, K. et al. Construção da linha de cuidado às Doenças crônicas: uma proposta para um município do extremo sul Catarinense. XIV Semana de ciência e tecnologia. 2023.

Residência Multiprofissional – Apresentações de trabalhos em eventos
OLIVEIRA, Stefano Ceron de; DEODATO, João Pedro Castro Elias; SILVA, Antônio Carlos da Rosa; MACIEL, Witória Simoni; MAY, Henrique Ambrósio; RAMOS, Suzel; FONTANA, Luiz Carlos Custódio; ROCHA, Zoraide; RIBEIRO, Rita. Perfil nutricional dos pacientes atendidos no serviço especializado em reabilitação cardiopulmonar: relato de experiência. In: XV Semana de Ciência e Tecnologia, 2024. Criciúma: UNESC, 2024.
BETTIOL, L. et al. Renda familiar associada a violência contra a mulher em gestantes atendidas na APS de Criciúma. XIV Semana de ciência e tecnologia. 2023.
TOCZECK, E. et al. Um Novo Olhar sobre a Deficiência Intelectual" - Financiado pela PROPIEX - Diretoria de Extensão, Cultura e Ações Comunitárias. XV Jornada Acadêmica de Psicologia UNESC: 25 Anos do Curso de Psicologia UNESC - Que Identidade Estamos Formando? 2024
OLIVEIRA, Stefano Ceron de; DEODATO, João Pedro Castro Elias; DANIEL, Alanis; CARDOSO, Maria Eduarda Oliveira; FREITAS, Michele Daros; LESSA, Luiza Silveira; TUON, Lisiane; CERETTA, Luciane Bisognin; RIBEIRO, Rita. Conscientização sobre o consumo adequado de chás em um grupo de idosos: relato de experiência. In: XV Semana de Ciência e Tecnologia, 2024. Criciúma: UNESC, 2024.
OLIVEIRA, Stefano Ceron de; DEODATO, João Pedro Castro Elias; SILVA, Antônio Carlos da Rosa; MACIEL, Witória Simoni; MINATTO, Laura; PEREIRA, Beatriz Jesuino; FREITAS, Michele Daros; RIBEIRO, Rita. Avaliação do perfil nutricional de pré-escolares através do Programa Saúde na Escola (PSE). In: XV Semana de Ciência e Tecnologia, 2024. Criciúma: UNESC, 2024.

Fonte: Programa de Residência Multiprofissional (2024)

5.5 COMISSÃO DE MEIO AMBIENTE E VALORES HUMANOS – COMAVH

Quadro 786 – Dados da COMAVH

Comissão de Meio Ambiente e Valores Humanos	
Pró-Reitoria	PROPIEX
Responsável	Carlyle Torres Bezerra de Menezes
Portaria de nomeação dos membros da COMAVH	PORTARIA n. 26/2024/PROPIEX
Representação	Representante
Área CET	Paula Tramontim Pavei
Área SAU	Flávia Karine Rigo
Área HCE	Carlos Renato Carola
Área CSA	Milla Lucia Ferreira Guimarães
Funcionários	Rúbia Justi Ronchi de Costa
Estudante de Graduação	Izadora Behenck Cardoso
Departamento de Projetos e Infraestrutura	Laíse Niehues Volpato
Departamento de Desenvolvimento Humano	Daniele Marcos
Iparque	Sérgio Luciano Galatto
Colégio UNESC	Michele Coral Dutra
Setor de Gestão Ambiental	Cristiane Bardini Dal Pont
Programas de Pós-Graduação	Carlyle Torres Bezerra de Menezes

Fonte: COMAVH (2024)

Quadro 787 – COMAVH: Eventos realizados na XIX Semana de Meio Ambiente e Valores Humanos

Atividades	Data/ período	Local	Organização	Nº de participantes
Palestra para a comunidade interna e externa da Unesc, com ênfase na participação dos alunos do ensino médio do Colégio Unesc Tema: Tipos de plástico e o processo de reciclagem	03/06/24	Auditório Huy Hülse	COMAVH	178
Palestra e roda de conversa para a comunidade	03/06/24	Auditório Huy Hülse	COMAVH	210

Atividades	Data/ período	Local	Organização	Nº de participantes
interna e externa da Unesc Tema: Felicidade como estratégia de bem viver: sua vida profissional e pessoal em equilíbrio				
Mesa redonda com entidades membro do comitê da bacia hidrográfica e comunidade acadêmica Tema: Gestão e governança adaptativa climática: a experiência do Pro-For Águas Unesc e o papel dos comitês de bacia	04/06/24	Auditório Edson Rodrigues	COMAVH	100
Práticas Integrativas e Complementares em Saúde	06/06/24	Hall da reitoria	COMAVH	30
Exibição de Filmes pelo Museu de Zoologia Prof. Morgana Cirimbelli Gaidzinski	De 03/06/24 a 05/06/24	Museu de Zoologia Prof. Morgana Cirimbelli Gaidzinski	Museu de Zoologia Prof. Morgana Cirimbelli Gaidzinski	150
Podcast na Rádio Unesc TV Organização: Museu de Zoologia Profª Morgana Cirimbelli Gaidzinski	07/06/24	Rádio Unesc TV	Museu de Zoologia Prof. Morgana Cirimbelli Gaidzinski	-

Fonte: COMAVH (2024)

Em 2024, foram realizados doze encontros dos integrantes da Comissão de Meio Ambiente e Valores Humanos, além de reuniões de trabalho para encaminhamento das demandas da Comavh. As pautas tratadas foram sobre a organização das atividades de 2024; organização da XIX Semana de Meio Ambiente e Valores Humanos da Unesc; gestão ambiental do campus e estratégias para fortalecimento da Comavh.

5.6 SETOR DE CURSOS DE CURTA DURAÇÃO

São atribuições do Setor de Cursos de Curta Duração (Cursos Livres):

- Levantamento de demandas internas e externas de cursos livres;
- Elaboração, tramitação, execução e gestão dos cursos livres;
- Atendimento a estudantes, professores e parceiros.

Quadro 788 – Cursos de Curta Duração ofertados em 2024

Cursos Ofertados	Alunos	Quantidade de Certificados
Curso Básico De Cuidador De Idosos	49	26

Cursos Ofertados	Alunos	Quantidade de Certificados
Curso Básico De Cuidador De Idosos 2	39	39
Suturas Simples Para Enfermagem	8	8
Cirurgia Oral Menos 5	10	10
Noções Básicas de Administração de Injetáveis	13	13
Filosofia Clínica - Criciúma	15	5
Filosofia Clínica - Forquilha	20	20
Toxina Botulínica Facial	16	16
Comunicação: Ferramentas Oratória e Recursos da Comunicação	20	20
Comunicação: Ferramentas Oratória e Recursos da Comunicação - 2	21	21
Laserterapia e Diodo Emissor De Luz (Led)	10	10
Suturas Simples Para Enfermagem- 2	9	9
Auriculoterapia	20	20
Curso Para Conselheiros De Saúde	64	64
Atuação de Enfermagem nos Cuidados Focados na Traumatologia Voltadas a Curativos de Tala Gessada	17	17
Curso de Capacitación y Perfeccionamiento en Modelo de Atención con Énfasis en Gestión Comunitaria y Promoción de la Salud, Sistema De Salud Como Determinante Social de la Salud - 1	26	26
Curso de Capacitación y Perfeccionamiento con Énfasis en Gestión Comunitaria y Promoción de la Salud, Participación Comunitaria e Intersectorial- 1	25	25
Curso de Capacitación y Perfeccionamiento en Modelo de Atención con Énfasis en Gestión Comunitaria y Promoción de la Salud, Sistema de Salud como Determinante Social de La Salud - 2	60	60
Curso de Capacitación y Perfeccionamiento con Énfasis en Gestión Comunitaria Y Promoción de la Salud, Participación Comunitaria e Intersectorial - 2	59	59
Total	501	468

Fonte: Setor de Cursos de Curta Duração (2024)

5.7 SETOR DE CURSOS DE PÓS-GRADUAÇÃO LATO SENSU PRESENCIAL E SEMIPRESENCIAL

Quadro 789 – Pós-Graduação Lato Sensu Presencial e Semipresencial: cursos ofertados em 2024

Curso	Modalidade	2024/1	2024/2
Acupuntura	Presencial	Sim	Sim
Análises clínicas	Presencial	Não	Sim
Arquitetura de Ambiente para a Saúde	Presencial	Sim	Sim
Arte Contemporânea, Docência e Formação de Professores	Presencial	Sim	Sim
Atenção Primária à Saúde (APS) – Ênfase na Saúde da Família	Presencial	Sim	Sim
Atendimento e Transporte Aeromédico	Presencial	Sim	Sim
Atendimento Pré-hospitalar, Urgência e Emergência e Intensivo	Presencial	Sim	Sim
Biologia Marinha	Presencial	Sim	Sim
Ciências Forenses	Presencial	Sim	Sim
Controle, auditoria e regulação em saúde	Presencial	Sim	Sim
Coordenação Pedagógica para a Educação básica e Ensino superior	Presencial	Não	Sim
Cuidados Paliativos	Presencial	Sim	Sim
Desenvolvimento Fullstack	Presencial	Não	Sim
Direito das Famílias e Sucessões	Presencial	Sim	Sim
Direito Empresarial	Presencial	Sim	Sim
Direito Previdenciário	Presencial	Sim	Sim



Curso	Modalidade	2024/1	2024/2
Metodologia 5.0: Metodologias, Estratégias Ativas e Inovação	Presencial	Sim	Sim
Educação Especial	Presencial	Sim	Sim
Educação Física Escolar	Presencial	Sim	Sim
Educação para Relações Étnico-raciais e a Diversidade cultural	Presencial	Sim	Sim
Endodontia	Presencial	Sim	Sim
Enfermagem Centro Cirúrgico, Recuperação anestésica e CME	Presencial	Sim	Sim
Enfermagem em Estomatoterapia	Presencial	Sim	Sim
Enfermagem Obstétrica e Neonatal	Presencial	Sim	Sim
Engenharia de Segurança no Trabalho	Presencial	Sim	Sim
Estética Facial e Corporal Avançada	Presencial	Sim	Sim
Excelência Operacional: Ênfase em Engenharia de produção (In company)	Presencial	Sim	Sim
MBA Executivo em Gestão em Saúde	Presencial	Sim	Sim
Farmacologia e Farmácia clínica	Presencial	Sim	Sim
Finanças, Controladoria e Compliance	Presencial	Sim	Sim
Fisioterapia Hospitalar e Terapia Intensiva	Presencial	Sim	Sim
Fisioterapia Pélvica	Presencial	Sim	Sim
Fisioterapia Traumato Ortopédica	Presencial	Sim	Sim
Geoprocessamento Aplicado à Gestão Territorial	Presencial	Sim	Sim
Gerenciamentos de Projetos	Presencial	Sim	Sim
Gerontogeriatría	Presencial	Sim	Sim
Gestão de Negócios e Estratégia Competitiva	Presencial	Sim	Sim
Gestão de Negócios e Estratégia Competitiva (live)	Presencial	Sim	Sim
Gestão de Processos Produtivos	Presencial	Sim	Sim
Gestão do Sistema Único de Assistência Social - SUAS	Presencial	Sim	Sim
Gestão Estratégica de Tecnologia e informação	Presencial	Sim	Sim
Gestão Escolar para a Educação Básica	Presencial	Sim	Sim
Gestão Estratégica de Tecnologia e Informação	Presencial	Sim	Sim
Gestão Pública Municipal	Presencial	Não	Sim
Harmonização Orofacial	Presencial	Sim	Sim
Implantodontia e Prótese Dentária	Presencial	Sim	Sim
Modelagem de Vestuários	Presencial	Sim	Sim
Ortodontia	Presencial	Sim	Sim
Patrimônio Cultural, Sociedade e Turismo	Presencial	Sim	Sim
Pediatria	Presencial	Sim	Sim
Perfusão Extracorpórea	Presencial	Sim	Sim
Poéticas Visuais	Presencial	Sim	Sim
Psicologia Organizacional e Saúde Mental no Trabalho	Presencial	Sim	Sim
Psicomotricidade	Presencial	Sim	Sim
Psicopedagogia Clínica ou Institucional	Presencial	Não	Sim
Reabilitação multiprofissional de Pessoas com Deficiências	Presencial	Sim	Sim
Revisão de Textos	Presencial	Sim	Sim
Teoria e História da Arte	Presencial	Sim	Sim
Transtorno do Espectro Autismo – Perspectiva Multidisciplinar	Presencial	Sim	Sim
Transtorno do Espectro Autismo – Perspectiva Multidisciplinar (Live)	Presencial	Sim	Sim
Web3, Metaverso e Transformação Digital	Presencial	Sim	Sim
Total de cursos presenciais ofertados		61	65
Total de cursos semipresenciais ofertados		-	-
Total geral		61	65

Fonte: Setor de Cursos de Pós-Graduação Lato Sensu Presencial e Semipresencial (2024)

Quadro 790 – Pós-Graduação Lato Sensu Presencial e Semipresencial: cursos iniciados em 2024

Atividades	Data/ período	Nº de alunos
Enfermagem Obstétrica e Neonatal	05/03/2024	20
MBA em Finanças, Controladoria e Compliance	20/03/2024	32
Psicologia Organizacional e Saúde Mental no Trabalho	18/05/2024	28
Implantodontia e Prótese Dentária	30/04/2024	11
Psicopedagogia Clínica E Institucional	06/06/2024	22
MBA Em Gestão de Negócios e Estratégias Competitivas	26/07/2024	23
Educação Especial	16/08/2024	25
Educação Especial	20/08/2024	28
Direito Das Famílias E Sucessões	09/08/2024	23
Transtorno Do Espectro Do Autismo – Perspectiva Multidisciplinar	27/09/2024	27
Atendimento Pré-hospitalar, Urgência e Emergência e Intensivo	08/11/2024	32
Ortodontia	06/11/2024	12
Gestão Estratégica De Instituições De Ensino Super	01/08/2024	34
Gestão Estratégica De Instituições De Ensino Super	01/08/2024	37
Total: 13		354

Fonte: Setor de Cursos de Pós-Graduação Lato Sensu Presencial e Semipresencial (2024)

Quadro 791 – Pós-Graduação Lato Sensu Presencial e Semipresencial: cursos criados ou alterados em 2024

Curso	Resolução	Ato
Ciências Forenses	14/2024/PROPIEX	Criação de curso
Coordenação Pedagógica para a Educação básica e Ensino superior	26/2024/PROPIEX	Criação de curso
Direito Empresarial	10/2024/PROPIEX	Aprova alterações no projeto
Metodologia 5.0: Metodologias, Estratégias Ativas e Inovação	12/2024/PROPIEX	Criação de curso
Farmacologia e Farmácia clínica	17/2024/PROPIEX	Criação de curso
Finanças, Controladoria e Compliance	09/2024/PROPIEX	Aprova alterações no projeto
Gestão de Processos Produtivos	19/2024/PROPIEX	Criação de curso
Gestão Estratégica de Tecnologia e Informação	25/2024/PROPIEX	Criação de curso
Gestão Pública Municipal	22/2024/PROPIEX	Criação de curso
Harmonização Orofacial	03/2024/PROPIEX	Criação de curso
Psicologia Organizacional e Saúde Mental no Trabalho	13/2024/PROPIEX	Aprova alterações no projeto
Revisão de Textos	01/2024/PROPIEX	Aprova alterações no projeto
Transtorno do Espectro Autismo – Perspectiva Multidisciplinar	02/2024/PROPIEX	Criação de curso
Total de cursos criados		9
Total de cursos alterados		4
Total geral		13

Fonte: Setor de Cursos de Pós-Graduação Lato Sensu Presencial e Semipresencial (2024)

Quadro 792 – Pós-Graduação Lato Sensu Presencial e Semipresencial: aulas inaugurais 2024

Atividades	Data/ período	Local	Organização	C.H.	Nº de participantes
Atuação do Enfermeiro obstétrico no planejamento sexual e reprodutivo	22/03/24	P- 105	Enfermagem Obstétrica e Neonatal	3	75

Atividades	Data/ período	Local	Organização	C.H.	Nº de participantes
Os riscos ocultos na bolsa de valores	08/03/24	P- 105	MBA em Finanças, Controladoria e <i>Compliance</i>	3	77
Sexualidade e Saúde mental no Trabalho	25/04/24	P- 105	Psicologia Organizacional e Saúde Mental no Trabalho	3	30
Intervenção da Psicopedagogia: Recursos Digitais e Fluência Leitora	26/04/2024	P- 105	Psicopedagogia Clínica E Institucional	3	30
Modelos de Negócios e Indicadores Financeiros	10/05/24	P- 105	MBA Em Gestão de Negócios e Estratégias Competitivas	3	40
Educação Escolar Inclusiva e a Profissão Docente	06/07/24	Polo Unesc Araranguá	Educação Especial (Arroio)	3	33
Educação Escolar Inclusiva e a Profissão Docente	13/06/24	Polo Unesc Rincão	Educação Especial (Rincão)	3	35
Direito da Família Atual e Reforma do Código Civil	24/05/24	P- 105	Direito Das Famílias E Sucessões	3	42
Transtorno Do Espectro Do Autismo – Perspectiva Multidisciplinar	13/09/24	P- 105	Transtorno Do Espectro Do Autismo – Perspectiva Multidisciplinar	3	35
Atendimento Pré-hospitalar, Urgência e Emergência	18/10/24	Auditório do Bloco O	Atendimento Pré-hospitalar, Urgência e	3	30
Liderança Estratégica e Gestão de Pessoas	13/09/24	Via met	Gestão Estratégica De Instituições De Ensino Super	3	90
Total: 13				39hrs	671

Fonte: Setor de Cursos de Pós-Graduação Lato Sensu Presencial e Semipresencial (2024)

Quadro 793 – Pós-Graduação Lato Sensu Presencial e Semipresencial: outras atividades realizadas em 2024

Atividade	Quantidade	Local	Participantes
Reuniões de planejamento	5	Externo	84
Reuniões de planejamento	1	Unesc	55
Aula Especial	1	Unesc	68

Fonte: Setor de Cursos de Pós-Graduação Lato Sensu Presencial e Semipresencial (2024)

5.8 SETOR DE CURSOS DE PÓS-GRADUAÇÃO LATO SENSU EAD

A Unesc, possuindo credenciamento junto ao Ministério da Educação – MEC para a oferta de cursos de Pós-Graduação Lato Sensu na modalidade Ensino a distância – EAD, conforme Portaria nº 45, de 22 de janeiro de 2013, publicada no dia 23 de janeiro de 2013, no DOU nº 16 e legislação aplicável, buscou expandir seu ensino virtual e inserir a marca da Instituição em território nacional.

E, considerando que a Uol EdTech desenvolve, como atividade principal, serviços relativos à realização e promoção dos cursos de Ensino a distância – EAD, próprios e de instituições de ensino superior, Unesc e Uol EdTech celebraram um contrato de parceria, para ofertar cursos de Pós-Graduação – Lato Sensu, na modalidade EAD, denominado de UNESC DIGITAL, em 18 de dezembro de 2020.

Os cursos são definidos pelas áreas de maior procura por profissionais especializados, e por uma pesquisa de mercado, a nível nacional. A pesquisa é realizada anualmente, para definição dos cursos que serão lançados no ano posterior.

Assim, em fevereiro de 2021, primeiro ano da parceria, foram lançados 10 cursos, nas mais diversas áreas de atuação, como por exemplo, área da saúde, marketing, psicologia, liderança, entre outros. Já em 2022, mais 10 cursos ingressaram na cartela da Unesc Digital, incluindo a área de direito e educação. No ano de 2023, 8 cursos foram inseridos, sendo as áreas de psicologia, neurociências e saúde mental, as com maior número de matriculados. Em 2024, foram lançados 4 novos cursos, nas áreas de tecnologia, nutrição, educação e neurodesenvolvimento.

A cada ano, o portfólio de cursos é expandido. Os cursos da Unesc Digital possuem carga horária de 360h, num total de 12 disciplinas, cada uma com 30 horas. A 12ª disciplina, denominada de SUMMIT, tem como objetivo principal, propiciar aos estudantes uma experiência formativa diferenciada, com palestras sobre temas atuais, envolvendo as mais diversas áreas de atuação, nas quais os cursos se adaptam. Também, o SUMMIT, ocorre de forma presencial, geralmente em Florianópolis, de modo que o estudante tenha a oportunidade de trocar informações e conhecimentos entre si (networking) e interagir com estudantes de outras áreas. Todos os estudantes, posteriormente ao evento, recebem a gravação, para estudo e validação da disciplina.

Além disso, na Pós EAD, não há TCC, o estudante pode matricular-se em qualquer momento e, ao efetivar a matrícula, o acadêmico terá disponíveis, as 11 disciplinas, para estudá-las, na ordem e tempo que achar mais conveniente.

Até novembro de 2023, atingimos a marca de mais de 3000 alunos, com mais de 1.500 diplomados. Já em 2024, foram matriculados 1630 alunos, sendo 1047 no primeiro semestre e 583, no segundo.

Quadro 794 – Setor de Cursos de Pós-Graduação Lato Sensu EAD: cursos ofertados

Cursos ofertados
Pós-graduação Direito Imobiliário
Pós-graduação Sustentabilidade: meio ambiente, organizações e negócios sustentáveis
Pós-graduação Psicologia e desenvolvimento infantil

Cursos ofertados
Pós-graduação Terapia Cognitivo Comportamental (TCC): metodologia e prática clínica
Pós-graduação em Finanças, Investimentos e Tecnologia Financeira
Pós-graduação Educação 5.0: inovação e estratégias ativas
Pós-graduação Tecnologia, Ciência de Dados e Transformação Digital para Negócios
Pós-graduação Treinamento Físico: Biomecânica, Metodologia e Prática
Pós-graduação User Experience (UX) e design de experiências
Pós-graduação em Neurociências e Comportamento
MBA Liderança: gestão, resultados e engajamento
Pós-graduação Gestão, Governança e Tecnologia em Saúde
Pós-graduação Enfermagem e Assistência: Urgências, Emergências, APH e UTI
Pós-graduação em Terapias integrativas
Pós-graduação Regulação, Controle, Avaliação e Auditoria em serviços de Saúde
Pós-Graduação Desenvolvimento Fullstack de Sistemas Modernos para Nuvem
Pós-graduação em Neuropsicologia
Pós-graduação em Psicopatologia e saúde mental
Pós-graduação em Contabilidade, Controladoria e Compliance
Pós-graduação em Direito Tributário
Pós-graduação em Gestão Empresarial e Empreendedorismo
Pós-graduação Marketing, Branding e Experiência Digital
Pós-graduação em Processo Penal e Política Criminal
Pós-graduação Saúde Pública e Atenção Primária à Saúde
MBA em Psicologia Organizacional e Gestão de Pessoas
Pós-graduação em Direitos Humanos, educação e cultura
Pós-graduação Farmácia clínica
MBA em Gestão Comercial e Marketing Digital
Pós-graduação em Data Science e Analytics
Pós-graduação em Nutrição Clínica Funcional
Pós-graduação em Educação Inclusiva e Estratégias Pedagógicas
Pós-graduação em Neurodesenvolvimento e Atendimento Multiprofissional
Total de cursos ofertados em 2024: 32

Fonte: Setor de Cursos de Pós-Graduação Lato Sensu EAD

Quadro 795 – Setor de Cursos de Pós-Graduação Lato Sensu EAD: Quantitativo de alunos por semestre

Total de alunos dos cursos de Pós-Graduação <i>Lato Sensu</i> EAD por semestre	Total
Total de alunos em 2024/1	1.047
Total de alunos em 2024/2	583
Total	1.630

Fonte: Setor de Cursos de Pós-Graduação Lato Sensu EAD (2024)

Quadro 796 – Setor de Cursos de Pós-Graduação Lato Sensu EAD: Quantitativo de alunos por gênero

Total de alunos dos cursos de Pós-Graduação <i>Lato Sensu</i> EAD por gênero	Total
Masculino (28%)	456
Feminino (72%)	1.174
Não informado (0%)	0
Total	1.630

Fonte: Setor de Cursos de Pós-Graduação Lato Sensu EAD (2024)

Quadro 797 – Setor de Cursos de Pós-Graduação Lato Sensu EAD: Reuniões realizadas

Atividades	Data/ período	Local	Setor responsável	C.H.	Nº de participantes
Reunião de Planejamento Interno	12/02/24	UNESC	Pós-Graduação EAD	2h	02



Atividades	Data/ período	Local	Setor responsável	C.H.	Nº de participantes
Reunião de Resultados UNESC X UOL	09/04/24	UNESC – Sala dos Municípios	Pós-Graduação EAD e UOL	4h	04
Reunião Planejamento interno	17/04/24	UNESC	Pós-Graduação EAD	1h	04
Reunião de Planeja- mento UNESC X UOL	19/04/24	On-line	Pós-Graduação EAD e UOL	2h	06
Reunião Resultados UNESC X UOL	30/04/24	On-line	Pós-Graduação EAD e UOL	1h	02
Reunião de Planeja- mento UNESC X UOL	03/05/24	UNESC	Pós-Graduação EAD	2h	04
Reunião de Planeja- mento interno	08/05/24	UNESC	Pós-Graduação EAD	1,5h	03
Reunião de Planeja- mento UNESC X UOL	21/05/24	UNESC – Sala dos Municípios	Pós-Graduação EAD e UOL	4h	04
Reunião Resultados UNESC X UOL	28/05/24	On-line	Pós-Graduação EAD e UOL	1,5h	04
Reunião de Planeja- mento UNESC X UOL	17/06/24	On-line	Pós-Graduação EAD e UOL	2h	02
Reunião de Planeja- mento UNESC X UOL	21/06/24	On-line	Pós-Graduação EAD e UOL	1h	05
Reunião de Planeja- mento UNESC X UOL	25/06/24	On-line	Pós-Graduação EAD e UOL	2h	08
Reunião de Planeja- mento UNESC X UOL	15/07/24	On-line	Pós-Graduação EAD e UOL	1h	02
Reunião de Planeja- mento UNESC X UOL	23/07/24	On-line	Pós-Graduação EAD e UOL	1h	02
Reunião Resultados UNESC X UOL	05/08/24	On-line	Pós-Graduação EAD e UOL	1h	02
Reunião de Planeja- mento UNESC X UOL	19/08/24	On-line	Pós-Graduação EAD e UOL	1h	02
Reunião de Planeja- mento UNESC X UOL	27/08/24	UNESC – Sala dos Municípios	Pós-Graduação EAD e UOL	2h	09
Reunião Resultados UNESC X UOL	28/08/24	On-line	Pós-Graduação EAD e UOL	1h	03
Reunião de Planeja- mento UNESC X UOL	29/08/24	UNESC – Sala dos Municípios	Pós-Graduação EAD e UOL	2h	08
Reunião - PROPIEX	30/08/24	UNESC – Bloco E	Pós-Graduação EAD	3h	40
Reunião de Planeja- mento UNESC X UOL	05/09/24	On-line	Pós-Graduação EAD e UOL	2h	10
Reunião Planejamento UNESC X UOL	10/09/24	On-line	Pós-Graduação EAD e UOL	1h	05
Reunião de Planeja- mento UNESC X UOL	24/09/24	On-line	Pós-Graduação EAD e UOL	2h	04
Reunião de Planeja- mento UNESC X UOL	01/10/24	On-line	Pós-Graduação EAD e UOL	2h	06
Reunião Resultados UNESC X UOL	29/10/24	On-line	Pós-Graduação EAD e UOL	1h	02
Reunião Resultados UNESC X UOL	26/11/24	On-line	Pós-Graduação EAD e UOL	1h	02
Reunião Portfólio 2025	03/12/24	On-line	Pós-Graduação EAD e UOL	1h	04



Atividades	Data/ período	Local	Sector responsável	C.H.	Nº de participantes
Reunião de Planeja- mento UNESC X UOL	11/12/24	On-line	Pós-Graduação EAD e UOL	2h	07
Total: 28				48h	

Fonte: Setor de Cursos de Pós-Graduação Lato Sensu EAD (2024)

Quadro 798 – Setor de Cursos de Pós-Graduação Lato Sensu EAD: Eventos dos alunos concluintes

Evento	Data/ período	Local	Organização	C.H.	Nº de partici- pantes
Summit Unesc	19/10/24	IL Campanário Villag- gio Resort – Florianó- polis - SC	Unesc e UOL Edtech	30h	50

Fonte: Setor de Cursos de Pós-Graduação Lato Sensu EAD (2024)

Quadro 799 – Setor de Cursos de Pós-Graduação Lato Sensu EAD: Atos autorizativos

Cursos em Atividade	Ato autorizativo	Início De Fun- cionamento	Observação
Aprova curso Lato Sensu Especialização em Neurodesenvolvimento e Atendimento Multiprofissional	Resolução n. 06/2024/PROPIEX	08/03/24	Criação de curso
Aprova curso Lato Sensu Especialização em Nutrição Clínica Funcional	Resolução n. 07/2024/PROPIEX	08/03/24	Criação de curso
Aprova curso Lato Sensu Especialização em Data Science e Analytics	Resolução n. 08/2024/PROPIEX	08/03/24	Criação de curso
Aprova curso Lato Sensu Especialização em Educação Inclusiva e Estratégias Pe- dagógicas	Resolução n. 32/2023/PROPIEX	20/05/24	Criação de curso
Total: 04			

Fonte: Setor de Cursos de Pós-Graduação Lato Sensu EAD (2024)

5.9 ESCOLA DE IDIOMAS

Quadro 800 – Dados da Escola de Idiomas

Dados da Escola de Idiomas	
Pró-Reitoria	PROPIEX
Coordenadora	Daniela Arns Silveira
Coordenador Adjunto	Carlos Arcângelo Schlickmann
Assessoria pedagógico-administrativa	Dayane Cortez

Fonte: Escola de Idiomas (2024)

Quadro 801 – Escola de Idiomas: Relatório de Atividades 2024

Atividade	Quantidade
Cursos de idiomas ofertados	20
Alunos atendidos no ano	498
Cursos regulares (por idioma e nível) ofertados	49
Horas-aulas ministradas	2.500
Aulas Vips (individuais)	19
Eventos culturais realizados	3
Professores com formação específica na área	4
Professores mestres	4
Professores doutores	1
Prova de Proficiência de Espanhol	62
Prova de Proficiência de Inglês	129

Atividade	Quantidade
Prova de Proficiência em Italiano	2
Prova TOEFL	8
Traduções	25
Revisão	32

Fonte: Escola de Idiomas (2024)

Quadro 802 – Escola de Idiomas: participação em eventos em 2024

Evento	Data/ período	Local	Organização	C.H.	Nº de participantes
Recepção dos Colaboradores	08/02/24	Hall da Reitoria	Unesc	2h	4
Formação Permanente de Professores	De 15/02/24 a 23/02/24	Unesc	Unesc	30h	12
Inauguração do Espaço Conviver - Bloco XXI	27/02/24	Unesc	Unesc	1h	2
Recepção de Calouros	28/02/24	Auditório Ruy Hulse	Unesc	3h	6
Dia da Mulher	08/03/24	Hall da Reitoria	Unesc	4h	6
Parabéns ao Curso de Letras - 50 anos	13/03/24	Deck da Apofucuri	Letras	2h	70
Visita Festiva a Reitoria – Letras 50 anos	20/03/24	Reitoria	Letras	1h	8
Recepção de alunos intercambistas	03/04/24	Escritório de Relações Internacionais	Escritório de Relações Internacionais	2h	7
Participação da Escola de Idiomas Unesc na Rádio Unesc – Entrevista sobre o Dia Nacional da Língua Inglesa	23/04/24	Rádio Unesc	Rádio Unesc	30min	2
Dia da Extensão	02/05/24	Hall da Reitoria	PROPIEX	2h	2
Aula das turmas do programa Pró-Idiomas no espaço proposto pela artista Juliana Veloso Projeto Sala de aula Pública, dentro da 4ª Semana Acadêmica Integrada dos cursos de Artes e Teatro Unesc	05/06/24	Sala Edi Balod	Curso de Artes e Teatro Unesc	2h	15
Participação no Reconhecimento do MEC do Curso de Letras Inglês	10/06/24	Virtual	Curso de Letras e MEC	1h	5
Reunião assessoria pedagógico-administrativa e profa. de italiano - alinhamentos	10/06/24	Escola de Idiomas Unesc	Escola de Idiomas Unesc	1h	2
Corte de bolo 56 anos Unesc	20/06/24	Hall do Bloco Administrativo	Unesc	1h	6
Participação da Mesa Redonda do SELEP	14/08/24	Auditório Edson Rodrigues	Curso de Letras	3h	5
Participação no Reconhecimento do MEC do Curso de Letras Portugueses	15/08/24	Virtual	Curso de Letras e MEC	1h	5



Evento	Data/ período	Local	Organização	C.H.	Nº de participantes
Participação da programação da Rádio Unesc, programa Aprender - divulgação do curso Introdução à Língua e Cultura Guarani	06/09/24	Rádio Unesc	Rádio Unesc	30min	3
V Congresso Ibero-Americano de Humanidades, Ciências e Educação- Lançamento de livro com capítulo da professora de inglês Edilane Pizoni Oening	12/09/24	Espaço Quintas Culturais	Unesc	2h	40
V Congresso Ibero-Americano de Humanidades, Ciências e Educação - Grupo Temático: Políticas de Acolhimento Linguístico para Migrantes de Crise: Debatendo a Educação em Situações de Emergência	12/09/24	Unesc	Unesc	3h	9
18ª Sipat Unesc: Construindo Resiliência Diante das Mudanças Climáticas e Impacto Social	De 23/09/24 a 25/09/24	Unesc	Unesc	6h	1
XV Semana de Ciência e Tecnologia Unesc - oficina Sustentabilidade e Língua Inglesa	16/10/24	Unesc	Escola de Idiomas Unesc	2h15min	11
XV Semana de Ciência e Tecnologia Unesc - oficina Taller de Expresiones Idiomáticas en Español	17/10/24	Escola de Idiomas Unesc	Escola de Idiomas Unesc	2h15min	5
Jantar Professores Unesc	17/10/24	AM Master Hall	Unesc	3h	10
XV Semana de Ciência e Tecnologia Unesc - oficina Parliamo sull'Ambiente?	18/10/24	Escola de Idiomas Unesc	Escola de Idiomas Unesc	2h15min	7
Jantar em comemoração ao dia dos professores	18/10/24	AM Master Hall	Unesc	3h	8
Jantar em comemoração aos 50 anos do curso de Letras	26/10/24	Sociedade Recreativa Mampituba	Letras Unesc	3h	50
Jantar de final de ano Unesc	01/12/24	AM Master Hall	Unesc	3h	15
Total: 27					316

Fonte: Escola de Idiomas (2024)

Quadro 803 – Escola de Idiomas: Ações e eventos realizados em 2024



Evento	Data	Local	Organização	C.H.	Nº de participantes
Ação de divulgação e lançamento da nova página da Escola de Idiomas Unesc	20/02/24	Unesc	Marketing e Escola de Idiomas Unesc	2h	10
Ação de divulgação dos cursos da Escola de idiomas Unesc no Colégio Unesc	01/03/24	Colégio Unesc	Escola de Idiomas Unesc	1h	2
Aulão de revisão da lição I do curso English I	15/04/24	Unesc	Escola de Idiomas Unesc	2h	15
Ação de divulgação dos cursos da Escola de idiomas Unesc no Colégio Unesc	05/06/24	Colégio Unesc	Escola de Idiomas Unesc	1h	2
Evento de italiano turma - Chiacchiere, Vino e Sapore	08/06/24	Restaurante Cappel Mondino	Escola de Idiomas Unesc	4h	50
Encerramento da turma de Português para Estrangeiros Básico	24/06/24	Escola de Idiomas Unesc	Escola de Idiomas Unesc	2h	7
Encerramento da turma do programa Pró-Idiomas Espanhol Básico	25/06/24	Escola de Idiomas Unesc	Escola de Idiomas Unesc	1h	5
Encerramento da turma English III Teens	27/06/24	Unesc	Escola de Idiomas Unesc	1h	6
Encontro de encerramento da turma English II on-line	01/07/24	Escola de Idiomas Unesc	Escola de Idiomas Unesc	2h15 min	3
Encerramento da turma 1 de Português como Língua de Acolhimento (PLAc) de Cocal do Sul	03/09/24	Escola Demétrio Bettiol	Escola de Idiomas Unesc	2h	14
Encerramento da turma 2 de Português como Língua de Acolhimento (PLAc) de Cocal do Sul	12/09/24	Escola Demétrio Bettiol	Escola de Idiomas Unesc	2h	17
Aula temática de italiano de revisão gramatical - Ripasso Grammaticale	24/10/24	Unesc	Escola de Idiomas Unesc	2h	19
Ação de Halloween - entrega de pipocas temáticas para as turmas	De 25/10/24 a 31/10/24	Escola de Idiomas Unesc	Escola de Idiomas Unesc	06h	100
Dia do Halloween turma English II Teens	29/10/24	Escola de Idiomas Unesc	Escola de Idiomas Unesc	2h15 min	13
Oficina de Imersão Artística em Inglês com pintura em aquarela na temática de Halloween	31/10/24	Escola de Idiomas Unesc	Escola de Idiomas Unesc e Ateliê Arethusa	03h	15
Piquenique de encerramento da turma English II Teens	12/11/24	Praça do Estudante Unesc	Escola de Idiomas Unesc	1h	11
Participação virtual da influenciadora Juliana, diretamente de Borgonha na França, na aula da turma Français VII	12/11/24	Escola de Idiomas Unesc	Escola de Idiomas Unesc	1h	8



Evento	Data	Local	Organização	C.H.	Nº de participantes
Aulão de revisão dos módulos English I, II e III	13/11/24	Escola de Idiomas Unesc	Escola de Idiomas Unesc	2h	17
Encontro de encerramento alunos do curso de francês	19/11/24	Restaurante externo	Escola de Idiomas Unesc	2h	12
Encontro de encerramento da turma Español I	26/11/24	Restaurante La Loca Madre	Escola de Idiomas Unesc	2h	6
Encontro de encerramento das turmas de italiano do semestre 2024.2 Chiusura dei Gruppi di Italiano	04/12/24	Pizzaria	Escola de Idiomas Unesc	3h	25
Recepção de aluna italiana na Escola de Idiomas Unesc e apresentação dos serviços oferecidos	11/12/24	Escola de Idiomas Unesc	Setor de Relacionamento	1h	5
Encerramento da turma English VI	12/12/24	Hamburgueria	Escola de Idiomas Unesc	2h	7
Encontro de encerramento da turma English I	16/12/24	Hamburgueria	Escola de Idiomas Unesc	1h	4
Total: 24					373

Fonte: Escola de Idiomas (2024)

Quadro 804 – Escola de Idiomas: reuniões em 2024

Reunião	Data / período	Local	Organização	C.H.	Nº de participantes
Reunião administrativa - alinhamentos semestrais	15/02/24	Escola de Idiomas Unesc	Escola de Idiomas Unesc	2h	2
Reunião Geral com professores da Escola de Idiomas Unesc - alinhamentos semestrais	20/02/24	Escola de Idiomas Unesc	Escola de Idiomas Unesc	3h	13
Reunião de apresentação do material Inglês para Todos	21/02/24	Escola de Idiomas Unesc	Escola de Idiomas Unesc e Propiex	2h	10
Reunião assessoria pedagógico-administrativa da Escola de Idiomas Unesc e Agecom - entrevista	01/04/24	Unesc	Agecom e Escola de Idiomas Unesc	1h	2
Reunião assessoria pedagógico-administrativa da Escola de Idiomas Unesc e mentoria do curso de Letras	01/04/24	Escola de Idiomas Unesc	Letras e Escola de Idiomas Unesc	2h	2
Reunião de planejamento do programa do curso de Guarani	01/04/24	Escola de Idiomas Unesc	Escola de Idiomas Unesc	3h	2
Reunião de revisão da campanha de divulgação da Escola de Idiomas Unesc	01/04/24	Escola de Idiomas Unesc	Marketing e Escola de Idiomas Unesc	2h	2
Reunião administrativa da Escola de Idiomas	02/04/24	Escola de Idiomas Unesc	Escola de Idiomas Unesc	1h	2



Reunião	Data / período	Local	Organização	C.H.	Nº de participantes
Unesc - alinhamentos semestrais					
Reunião Agecom e professor de espanhol da Escola de Idiomas Unesc - entrevista	02/04/24	Escola de Idiomas Unesc	Agecom e Escola de Idiomas Unesc	1h	2
Reunião Escola de Idiomas Unesc e Comercial	19/04/24	Virtual	Escola de Idiomas Unesc e Comercial	1h	2
Reunião assessoria pedagógico-administrativa e mentoria Escola de Idiomas Unesc - revisão da nova página	20/04/24	Virtual	Escola de Idiomas Unesc	1h	2
Reunião assessoria pedagógico-administrativa Escola de Idiomas Unesc e Redes Sociais	23/04/24	Escola de Idiomas Unesc	Escola de Idiomas Unesc e Redes Sociais	1h	3
Reunião Escola de Idiomas Unesc e Curso de Letras - alinhamentos semestrais	25/04/24	Curso de Letras	Escola de Idiomas Unesc e Curso de Letras	2h	3
Reunião Escola de Idiomas Unesc e Curso de Letras - planejamentos	29/05/24	Curso de Letras	Escola de Idiomas Unesc e Curso de Letras	1h	2
Reunião assessoria pedagógico-administrativa e prof. de inglês- planejamento da formação continuada dos professores da Escola de Idiomas Unesc	31/05/24	Escola de Idiomas Unesc	Escola de Idiomas Unesc	30min	2
Reunião Escola de Idiomas Unesc, Propiex e Sindicato do Segmento Plástico	05/06/24	Reitoria	Escola de Idiomas Unesc e Propiex	2h	5
Reunião Escola de Idiomas Unesc e Propiex	05/06/24	Escola de Idiomas Unesc	Escola de Idiomas Unesc e Propiex	30min	3
Reunião assessoria pedagógico-administrativa e prof. de italiano - alinhamentos do semestre	10/06/24	Escola de Idiomas Unesc	Escola de Idiomas Unesc	1h	2
Reunião Escola de Idiomas Unesc e mentoria do curso de Letras	16/06/24	Virtual	Escola de Idiomas Unesc e Curso de Letras	2h	2
Reunião Escola de Idiomas Unesc e Escritório de Relações Internacionais	18/06/24	Escritório de Relações Internacionais	Escola de Idiomas Unesc e Escritório de Relações Internacionais	1h	2
Reunião Mentoria Curso de Letras e Escola de Idiomas Unesc	19/06/24	Escola de Idiomas Unesc	Curso de Letras e Escola de Idiomas Unesc	1h	2
Reunião Geral com professores da Escola de Idiomas Unesc - alinhamentos semestrais	01/07/24	Escola de Idiomas Unesc	Escola de Idiomas Unesc	3h	13



Reunião	Data / período	Local	Organização	C.H.	Nº de participantes
Reunião administrativa - horários de turmas	26/07/24	Virtual	Escola de Idiomas Unesc	1h	2
Reunião administrativa e pedagógica	27/07/24	Escola de Idiomas Unesc	Escola de Idiomas Unesc	1h30min	2
Reunião administrativa Escola de Idiomas Unesc	12/08/24	Escola de Idiomas Unesc	Escola de Idiomas Unesc	2h	2
Reunião administrativa Escola de Idiomas Unesc	13/08/24	Escola de Idiomas Unesc	Escola de Idiomas Unesc	2h	2
Reunião Escola de Idiomas Unesc e Seacar	14/08/24	Virtual	Escola de Idiomas e Seacar	1h	2
Reunião Escola de Idiomas Unesc e Pós-Graduação	15/08/24	Virtual	Escola de Idiomas Unesc e Pós-Graduação	1h	2
Reunião assessoria pedagógico-administrativa Escola de Idiomas Unesc - entrevista	16/08/24	Escola de Idiomas Unesc	Escola de Idiomas Unesc	1h	2
Reunião administrativa Escola de Idiomas Unesc	19/08/24	Escola de Idiomas Unesc	Escola de Idiomas Unesc	1h	2
Reunião Escola de Idiomas Unesc e setor financeiro	20/08/24	Reitoria	Escola de Idiomas Unesc	1h	3
Reunião Escola de Idiomas Unesc, Pós-Graduação e Prefeitura Municipal de Criciúma	20/08/24	Prefeitura Municipal de Criciúma	Unesc e Prefeitura Municipal de Criciúma	2	6
Reunião Escola de Idiomas Unesc e Pós-Graduação	27/08/24	Virtual	Escola de Idiomas Unesc e Pós-Graduação	1h	3
Reunião assessoria pedagógico-administrativa	28/08/24	Unesc	Escola de Idiomas Unesc	1h	2
Reunião setores Propiex - credenciamento	30/08/24	Unesc	Propiex	2h	50
Reunião Escola de Idiomas Unesc e Escritório de Relações Internacionais	04/09/24	Escritório de Relações Internacionais	Escola de Idiomas Unesc e Escritório de Relações Internacionais	1h	6
Reunião Escola de Idiomas Unesc e Escritório de Relações Internacionais	09/09/24	Virtual	Escola de Idiomas Unesc e Escritório de Relações Internacionais	1h	3
Reunião Escola de Idiomas e IFSC de Jaraguá do Sul	26/09/24	Virtual	Escola de Idiomas Unesc e IFSC	1h30min	2
Reunião coordenação de Letras e Escola de Idiomas Unesc	02/10/24	Letras	Letras e Escola de Idiomas	2h	2
Reunião coordenação Escola de Idiomas e Mentoria Letras	02/10/24	Escola de Idiomas	Escola de Idiomas	1h	2
Reunião Escola de Idiomas e IFSC	16/10/24	Virtual	Escola de Idiomas e IFSC	1h	2



Reunião	Data / período	Local	Organização	C.H.	Nº de participantes
Reunião Escola de Idiomas e assessoria de marketing Colégio Unesc - divulgação Idiomas	28/10/24	Colégio Unesc	Escola de Idiomas	1h	3
Reunião - Pré-Work: codesign de premissas, estratégias e ativações para o Iparque	05/11/24	Iparque	Unesc	2h	40
Reunião - Pré-Work: codesign de premissas, estratégias e ativações para o Iparque	06/11/24	Iparque	Unesc	2h	40
Reunião Escola de Idiomas e Colégio Unesc	19/11/24	Colégio Unesc	Escola de Idiomas e Colégio Unesc	1h	2
Reunião Relações Internacionais e Escola de Idiomas	11/12/24	Escritório de Relações Internacionais	Escola de Idiomas e Escritório de Relações Internacionais	1h	3
Reunião administrativa Assessoria Pedagógica Idiomas e coordenação de Letras	16/12/24	Escola de Idiomas	Escola de Idiomas e Letras	3h	3
Reunião curso de Letras, Escola de Idiomas e vereador de Nova Venéza	16/12/24	Letras	Escola de Idiomas e Letras	1h	4
Reunião Escola de Idiomas e Setor Financeiro	18/12/24	Setor Financeiro	Escola de Idiomas e Setor Financeiro	1h	3
Reunião Escola de Idiomas e Setor Financeiro	19/12/24	Virtual	Escola de Idiomas e Setor Financeiro	1h	2
Total: 50					277

Fonte: Escola de Idiomas (2024)

Quadro 805 – Escola de Idiomas: capacitações e treinamentos 2024

Capacitação / Treinamento	Data / período	Local	Organização	C.H.	Nº de participantes
Treinamento para formação da brigada de incêndios da Unesc	03/06/24	Unesc	DH e PROAF	8h	1
Formação Continuada Escola de Idiomas Unesc - bilinguismo: noções, competências e reflexões sobre a prática pedagógica	01/07/24	Escola de Idiomas Unesc	Escola de idiomas Unesc	3h	13
Formação Permanente de Docentes Unesc	19/0/24	Unesc	Unesc	4h	5
Formação Pedagógica Escola de Idiomas Unesc e mentoria do Curso de Letras	30/07/24	Escola de Idiomas Unesc	Escola de Idiomas Unesc e Curso de Letras	4h	4
Formação continuada para professores de	26/09/24	Escola de Idiomas	Letras e Escola de Idiomas	2h	7

Capacitação / Treinamento	Data / período	Local	Organização	C.H.	Nº de participantes
Inglês de Balneário Gai- vota					
Capacitação - Comuni- cação Não Violenta	26/10/24	PROADH	Unesc	3h	1
Total: 06				24h	31

Fonte: Escola de Idiomas (2024)

Quadro 806 – Escola de Idiomas: mídias espontâneas em 2024

Título	Data	Veículo de divulga- ção	Link de Acesso
Curso de Letras da Unesc celebra 50 anos de história e versatilidade profissional	20/02/24	AGECOM e Enge- plus	Link
Matrículas abertas na Escola de Idiomas da Unesc: oportunidade em sete cursos	23/02/24	AGECOM	Link
Unesc oferece curso da cultura Guarani	03/04/24	AGECOM	Link
Escola de Idiomas da Unesc promove dia animado com alunos do curso de italiano	10/06/24	AGECOM	Link
Formação Pedagógica da Escola de Idiomas tem como tema o bilinguismo: noções, competências e reflexões sobre a prática pedagógica	08/07/24	AGECOM	Link
Curso na Unesc quer manter viva a língua guarani, um dos idiomas mais falados no Mercosul	03/09/24	AGECOM, Diplo- macia Business e IPOL.	Link
Unesc abre novo processo seletivo para estrangeiros dá boas-vindas a estudantes internacionais	05/09/24	AGECOM	Link
Unesc promove inclusão e internacionalização com aulas de Português para aluna estrangeira	24/09/24	AGECOM	Link
Escola de Idiomas Unesc promove ação de Hallo- ween - Programa Desenrolando a Língua	16/10/24	Rádio Unesc e Youtube	Link
Jantar em comemoração aos 50 anos do Curso de Letras da Unesc	27/10/24	AGECOM	Link
Curso de Letras da Unesc celebra 50 anos	27/10/24	Meromídia	Link
Escola de Idiomas da Unesc promove oficina de imersão alusiva ao Halloween	01/11/24	AGECOM	Link
Alunos de Francês da Escola de Idiomas da Unesc fazem aula interativa com guia da região de Borgonha	02/12/24	AGECOM	Link

Fonte: Escola de Idiomas (2024)

5.10 FORMAÇÃO CONTINUADA DOS MUNICÍPIOS

A formação continuada externa da Unesc visa contribuir para a qualificação de profissionais da educação básica, com vistas ao aprimoramento do processo ensino-aprendizagem.

Quadro 807 – Formação Continuada dos Municípios: Relatório de atividades 2024

Segmento	Quantidade de formadores	Público aten- dido aproxima- damente	C.H.
Professores da Educação Infantil e do Ensino Fundamental I e II	36	2.000	766
Gestores	3	64	60
Serventes	3	63	63

Segmento	Quantidade de formadores	Público atendido aproximadamente	C.H.
Total	39	2.064	886

Fonte: Formação Continuada dos Municípios (2024)

No ano de 2024, a Unesc ofertou formação continuada para professores, gestores e equipe escolar em 11 (onze) municípios, localizados em Santa Catarina e no Rio Grande do Sul. A seguir está apresentado o quadro com as cidades em que a Unesc ministrou formação continuada e suas respectivas cargas horárias.

Quadro 808 – Formação continuada para professores e gestores 2024

Estados	Municípios	C.H.
Rio Grande do Sul	Arroio do Sal	40h
	Osório	458h
Santa Catarina	Arroio do Silva	40h
	Balneário Gaivota	52h
	Cocal do Sul	34h
	Maracajá	24h
	Morro Grande	32h
	Pedras Grandes	36h
	São João do Sul	86h
	Santa Rosa de Lima	20h
	Siderópolis	4h
Total: 02	11	826h

Fonte: Formação Continuada dos Municípios (2024)

Além dessas formações, em 2024 a Unesc ofertou o programa de formação para professores da rede pública estadual de ensino de Santa Catarina. A atividade faz parte da contrapartida das instituições de ensino que participam do Programa Universidade Gratuita. Além de os estudantes contemplados realizarem sua contrapartida, a Unesc também atua frente à comunidade ofertando formação aos professores do estado.

A programação da formação continuada estadual ocorreu ao longo de 15 encontros distribuídos em 8 cidades da região da Associação dos Municípios da Região Carbonífera (Amrec). A seguir está apresentado o quadro com o detalhamento das formações realizadas em 2024.

Quadro 809 – Formação continuada nas cidades da Amrec: Contrapartida do Programa Universidade Gratuita

Municípios	C.H.
Criciúma	8h
Balneário Rincão	4h
Cocal do Sul	4h
Içara	4h

Municípios	C.H.
Içara	4h
Morro da Fumaça	4h
Nova Veneza	4h
Siderópolis e Treviso	4h
Balneário Rincão	4h
Cocal do Sul	4h
Içara	4h
Içara	4h
Morro da Fumaça	4h
Nova Veneza	4h
Siderópolis e Treviso	4h
Total de cidades: 8	64h

Fonte: Formação Continuada dos Municípios (2024)

5.11 EDIUNESC – EDITORA E LIVRARIA

5.11.1 Ediunesc – Editora Unesc

Quadro 810 – Ediunesc – Editora Unesc: editoração e publicações de livros

Descrição	Quantidade
Livros impressos concluídos	18
E-books concluídos	20
Livros impressos em andamento	10
E-books em andamento	10
Total	58

Fonte: Ediunesc (2024)

Quadro 811 – Ediunesc – Editora Unesc: prestação de serviços de editoração

Atividades	Quantidade
Solicitação de ficha catalográfica para as obras	38
Solicitação de ISBN's	38
Solicitação de DOI's para capítulos e e-books completos	55
Reuniões do Conselho Editorial – on-line	04
Solicitação/negociação de orçamento de impressão	22
Reunião com autores e organizadores de obras on-line / presencial	28
Reuniões Associação Brasileira das Editoras Universitárias – ABEU on-line e presencial	08
Eventos de lançamento coletivo de livros/e-books	05
Evento de lançamento individual e coletivo com venda de livros	08

Fonte: Ediunesc (2024)

5.11.2 Ediunesc – Livraria Unesc

Quadro 812 – Participação em eventos em 2024

Evento	Data/ período	Local	Organização	C.H.	Nº de participantes
Feira de Volta às Aulas 1º semestre	26 fevereiro a 02 de março	Unesc	Livraria Unesc	32h	500
Feira do livro na Formação Permanente de Docentes	16 de julho	Unesc	Livraria Unesc	03h	300



Evento	Data/ período	Local	Organização	C.H.	Nº de participantes
Feira de Volta às Aulas 2º semestre	08 a 13 de agosto	Unesc	Livraria Unesc	40h	500
Feira virtual UFPR	06 a 08 de setembro	Unesc	Livraria Unesc	72h	1.000
Feira V Congresso Ibero	10 a 13 de setembro	Unesc	Livraria Unesc	24h	200
Feira virtual univille	30 setembro a 04 de outubro	Unesc	Livraria Unesc	40h	1.000
Feira da SCT da UNESC	15 a 18 de outubro	Unesc	Livraria Unesc	24h	800
Feira de Natal EdiUnesc	09 a 13 de dezembro	Unesc	Livraria Unesc	32h	400

Fonte: Ediunesc (2024)

Quadro 813 – Ediunesc Livraria Unesc: orçamentos para compra de livro *on-line*

Atividades	Total
Orçamentos <i>on-line</i>	13
Efetivação de compras <i>on-line</i>	11

Fonte: Ediunesc (2024)

Quadro 814 – Ediunesc – Livraria Unesc: venda de livros

Vendas	Total
Quantidade de livros vendidos em feiras	164
Quantidade de livros vendidos	766
Total	930

Fonte: Ediunesc (2024)

Quadro 815 – Ediunesc – Editora e Livraria: ações

Ação	Objetivo
Campanha Esqueça um livro e espalhe conhecimento	Promoção da leitura
Ranking do Cliente	Levantamento do ranking dos clientes que mais compram e premiação
Datas comemorativas	Exposição de livros relacionados com o tema da data comemorativa
Roots para acadêmicos	Criação de arte e envio de roots para acadêmicos com livros relacionados às suas áreas de estudo
Decorações livraria	Dia das Mães, Dia dos Namorados, Arraia, Halloween, Natal, Páscoa, Semana do Meio Ambiente, Dia das crianças, Mês de Aniversário
Promoções	Cantinho da Promoção, Dia das Crianças, Semana do Meio ambiente, Sexta Maluca, Aniversário da Livraria, Livro do Mês
Campanha Desapega Literário	Promoção da leitura
Amazon	Cadastro de livros e e-books para venda na plataforma Amazon

Fonte: Ediunesc (2024)

Quadro 816 – Ediunesc – Editora e Livraria: redes sociais e blog

Canal	Descritivo	Total
Facebook	Seguidores	416
Facebook	Publicações feed	234
Facebook	Pessoas alcançadas (feed e stories)	4.359
Facebook	Curtidas	1.717
Instagram	Seguidores	1.080

Canal	Descritivo	Total
Instagram	Publicações no feed	228
Instagram	Pessoas alcançadas	30.769
Instagram	Curtidas no feed	3.302
Instagram	Publicações nos stories	378
Instagram	Pessoas alcançadas nos stories	2.8297
Instagram	Compartilhamentos	191
Instagram	Comentários	85
Instagram	Visitas ao perfil	147
Instagram	Salvamentos	19
LinkedIn	Seguidores	2.072
LinkedIn	Publicações	18
LinkedIn	Impressões	1.876
Blog	Acessos - Agenda e Notícias	7.982
Blog	Publicações	36

Fonte: Ediunesc (2024)

Quadro 817 – Ediunesc – Periódicos Unesc

Atividades	Quantidade
Publicação de trabalhos em revistas	333
Solicitação de DOI's para artigos de revistas científicas	217
Publicação de trabalhos em anais	264
Atualização das políticas de publicação no Portal de Periódicos	01
Divulgação das publicações por e-mail	22
Total	837

Fonte: Ediunesc (2024)

5.12 ESCRITÓRIO DE RELAÇÕES INTERNACIONAIS

A razão de ser do Escritório de Relações Internacionais é fomentar, apoiar e promover as relações internacionais, com vistas à missão da UNESCO. O Escritório de Relações Internacionais tem como atribuições orientar e acompanhar as ações de parceria, os convênios com instituições de ensino e organizações estrangeiras, bem como nacionais de fomento à cooperação internacional, as atividades administrativas, a divulgação das informações no meio acadêmico em relação aos convênios, intercâmbios, cursos, bolsas de estudos e programas de instituições governamentais e não governamentais estrangeiras.

A seguir, seguem as atividades desenvolvidas pelo Escritório de Relações Internacionais no ano de 2024:

- Acordos de cooperação com instituições estrangeiras;
- Reunião semestral com os alunos intercambistas para orientações;
- Divulgação de bolsas, cursos, eventos internacionais para acadêmicos e professores através do Instagram e e-mails;
- Auxílio junto a imigração aos estrangeiros para estada legal;

- Divulgação dos Editais;
- Acompanhamento de processos de certificação nas plataformas ECFMG (*Education Commission for Foreign Medical Graduates*), CGFNS (*Commission on Graduates of Foreign Nursing Schools*) e WES (*World Education Services*);
- Plataforma Carolina Bori: gerenciamento dos processos e agendamento das reuniões da Comissão Permanente Reconhecimento – CPR;
- Realização da 4ª edição da disciplina de Graduação “Estudos da Contemporaneidade” em Inglês;
- Criação, implementação e divulgação da disciplina de Pós-Graduação (Stricto Sensu) *Preparatory studies for internationalization*;
- Reestruturação do edital para ingresso de estrangeiros (Graduação);
- Reunião com a Diretoria de Ensino sobre a viabilidade da implementação da modalidade COIL (*Collaborative Online International Learning*) na UNESCO;
- Recepção de professores pesquisadores:
 - Ignácio Trucco, e Maria Valentina Locher da Universidad Nacional de Entre Ríos (Argentina);
 - Guillermo Bustamante, *Universidad Autónoma de San Luis Potosi* (México);
 - Juan Schneider (Canadá);
 - Javier Vidal, *Universidad de Alicante* (Espanha);
 - Manuel de Jesús de la Rúa Batistapau, *Universidad Tecnológica de La Habana* (Cuba);
 - Maria Isabel Bartolomé, *Universidad de Sevilla* (Espanha)
 - Antonio Rafael Amaro e Joana Guerra, Universidade de Coimbra, (Portugal);
 - João Salm, *Governors State University* (Estados Unidos);
 - Michael Ashener, *Albert Einstein College of Medicine* (Estados Unidos).
- Assinatura do Acordo de cooperação (Dupla Diplomação) do Instituto Politécnico de Viana do Castelo – Portugal;
- Participação no Encontro FAUBAI Regional Sul 2024;
- Recepção semestral dos alunos estrangeiros;
- Reunião semestral com os alunos intercambistas;

- Novos acordos de cooperação: *Universidad Nacional de Córdoba* (Argentina), Câmara do Comércio e Indústria Brasil Coreia do Sul (Brasil), *Istituto Europeo Di Design São Paulo* (Brasil) e *Universidad de la República* (Uruguai).
- Renovação de acordos de cooperação: Instituto Superior Politécnico da Caála (Angola), *Universidad Nacional de Avellaneda*, *Universidad del Alba* e *Luces* (Chile), *University of Saint Joseph* (China), *Universidad de León* (Espanha), *Universidad de Sevilla* (Espanha), *Turku University of Applied Sciences* (Finlândia), Instituto Politécnico de Viana do Castelo (Portugal), Universidade de Coimbra - Centro de Direito Biomédico (Portugal) e Universidade de Coimbra - Faculdade de Economia (Portugal).

Quadro 818 – Acordos de Cooperação com Instituições Estrangeiras

País	Instituição
Alemanha	<i>Hochschule Nordhausen - University of Applied Sciences</i>
	<i>Fachhochschule Erfurt - University of Applied Sciences</i>
	<i>Ernst-Abbe-Hochschule Jena - University of Applied Sciences</i>
Angola	Instituto Superior Politécnico da Caála
Argentina	<i>Universidad de Ciencias Empresariales y Sociales</i>
	<i>Universidad de la Matanza</i>
	<i>Universidad de San Pablo - Tucuman</i>
	<i>Universidad Autónoma de Entre Ríos</i>
	<i>Universidad Nacional de Entre Ríos</i>
	<i>Universidad Nacional de Córdoba</i>
	<i>Universidad Nacional de Avellaneda</i>
Brasil	Federação Internacional das Associações dos Estudantes de Medicina do Brasil
	Link Turismo LTDA. – EF Representante Comercial <i>Education First</i>
	Câmara do Comércio e Indústria Brasil Coreia do Sul
	<i>Istituto Europeo Di Design São Paulo</i>
	Câmara Italiana de Comércio e Indústria de Santa Catarina
Canadá	<i>Quinsam Coal Corporation</i>
Chile	<i>Universidad de los Lagos</i>
	<i>Universidad del Alba</i>
China	<i>University of Saint Joseph</i>
Colômbia	Associação de Universidade da América Latina e do Caribe para Integração
	<i>Universidad de Ciencias Aplicadas y Ambientales*</i>
Cuba	<i>Universidad de la Havana</i>
Equador	<i>Universidad Técnica Particular de Loja</i>
Espanha	<i>Universidad de Santiago de Compostela</i>
	<i>Universidad de Alicante</i>
	Agencia Estatal Consejo Superior de Investigaciones Científicas
	<i>Universitat Autònoma de Barcelona</i>
	<i>Universidad de León</i>
	<i>Academia Berceo Salamanca</i>
	<i>Universidad de Sevilla</i>
Finlândia	<i>Turku University of Applied Sciences</i>
França	<i>Université Panthéon-Assas Paris II</i>

País	Instituição
	<i>Escola La Provence</i>
Itália	<i>Consiglio Nazionale Delle Ricerche (National Research Council of Italy)</i> <i>Institute of Science and Technology for Ceramics</i>
México	Centro de Investigación em Química Aplicada
Perú	<i>Universidad Científica de Sur</i> <i>Universidad César Vallejo</i>
Portugal	Instituto Politécnico de Viana do Castelo
	Hospital Garcia Orta
	Associação das Universidades da Região Norte
	Universidade de Coimbra
	Universidade de Coimbra - Centro de Direito Biomédico
	Universidade de Coimbra - Faculdade de Economia
	Universidade do Algarve
	Wind
	Instituto Politécnico de Lisboa/Instituto Superior de Contabilidade e Administração de Lisboa
	Instituto Politécnico de Leiria
	Universidade do Porto
Rússia	<i>Nosov Magnitogorsk State Technical University</i>
	<i>ABMS Open University of Switzerland</i>
Suíça	<i>ABMS Open University of Switzerland</i>
Uruguai	<i>Universidad de la República</i>

Fonte: Escritório de Relações Internacionais (2024)

5.12.1 Processo Seletivo de Estrangeiros – Graduação

No ano de 2024 foi realizado, semestralmente, o Processo Seletivo de Estrangeiros Unificado para o ingresso de estudantes de outros países nos cursos de graduação. A seleção dos candidatos inscritos foi realizada mediante análise e pontuação do histórico escolar do Ensino Médio, sendo classificados os candidatos com maior pontuação por ordem decrescente da média aritmética das notas, dentre as quais foram os seguintes acadêmicos:

Quadro 819 – Processos seletivos de Graduação

Evento	Data/ período	Local
202/2024	Administração	1 (Angola)
	Arquitetura e Urbanismo	1 (Angola)
	Biomedicina	2 (Angola)
	Ciência da Computação	3 (Angola) 1 (Benin)
	Ciências Econômicas	1 (Angola)
	Direito	2 (Angola)
	Enfermagem	1 (Angola)
	Engenharia Civil	1 (Angola)
	Engenharia Mecânica	1 (Haiti)
	Engenharia Química	1 (Angola)

Evento	Data/ período	Local
	Farmácia	2 (Angola)
	Odontologia	1 (Angola)
	Pedagogia	3 (Angola)
	Psicologia	3 (Angola)
564/2024	Administração Comércio Exterior	1 (Angola)
	Arquitetura e Urbanismo	1 (Venezuela)
	Biomedicina	3 (Angola)
	Ciência da Computação	4 (Angola)
		1 (Senegal)
	Ciências Econômicas	1 (Angola)
	Direito	2 (Angola)
	Enfermagem	4 (Angola)
	Engenharia Civil	1 (Congo)
	Engenharia Mecânica	1 (Angola)
	Engenharia Química	1 (Angola)
	Farmácia	1 (Angola)
	Psicologia	2 (Angola)

Fonte: Escritório de Relações Internacionais (2024)

5.12.2 Processo Seletivo de Estrangeiros – Pós-Graduação

Em 2024 foi publicado o Edital do 141 para processo seletivo de estrangeiros em fluxo contínuo para o ingresso de estudantes estrangeiros nos cursos de Pós-Graduação. A seleção dos candidatos inscritos é realizada mediante análise do currículo e do projeto de pesquisa, sendo classificados os candidatos com maior pontuação por ordem decrescente da média aritmética das notas, dentre as quais foram os seguintes acadêmicos:

Quadro 820 – Processos seletivos de Pós-graduação - Edital N° 141/2024

Curso	Candidatos selecionados	Nacionalidade
Mestrado em Ciência e Engenharia de Materiais	2	Angola
Doutorado em Ciência e Engenharia de Materiais	Não houve inscritos	-
Mestrado em Ciências Ambientais	Não houve inscritos	-
Doutorado em Ciências Ambientais	Não houve inscritos	-
Mestrado em Ciências da Saúde	6	Angola
Doutorado em Ciências da Saúde	Não houve inscritos	-
Mestrado em Desenvolvimento Socioeconômico	Não houve inscritos	-
Doutorado em Desenvolvimento Socioeconômico	Não houve inscritos	-
Mestrado em Direito	Não houve inscritos	-
Mestrado em Educação	2	Angola
Doutorado em Educação	Não houve inscritos	-
Mestrado em Saúde Coletiva	2	Angola
Mestrado em Sistemas Produtivos	Não houve inscritos	-

Fonte: Escritório de Relações Internacionais (2024)

5.12.3 Mobilidade Acadêmica - Intercâmbio de Estudantes

Por meio dos Editais 148, 185, 222, 250, 302 e 470 foram oferecidas va-gas para estudantes da UNESCO realizarem intercâmbio, promovido no âmbito dos acordos de cooperação entre a UNESCO e Instituições estrangeiras.

Por meio dos Editais 509 e 599 foram oferecidas vagas para estudantes da UNESCO realiza-rem Dupla Diplomação, promovido no âmbito dos acordos de co-operação entre a UNESCO e Instituições estrangeira, dentre as quais foram os se-guintes acadêmicos:

Quadro 821 - Acadêmicos da UNESCO aprovados 2024/1

País	Vagas	Inscritos	Intercâmbio
Argentina	4	9	-
Chile	4	8	-
Equador	4	-	-
Espanha	7	17	3
Peru	4	2	-
Portugal	12	44	8

Fonte: Escritório de Relações Internacionais (2024)

Quadro 822 – Acadêmicos da UNESCO aprovados 2024/2

País	Vagas	Inscritos	Intercâmbio
Argentina	4	1	2
Chile	4	-	1
Espanha	7	12	4
Peru	4	1	1
Portugal	16	36	5
Uruguai	4	1	1
Argentina	4	3	3

Fonte: Escritório de Relações Internacionais (2024)

Em 2024/1 a UNESCO formalizou seu primeiro Acordo de Cooperação Inter-nacional para Dupla Diplomação/Titulação no âmbito da Pós-Graduação Stricto Sensu. A parceria foi firmada com o Instituto Politécnico de Viana do Castelo (IPVC), de Portugal, e envolve os cursos de Mestrado em Ciência e Engenharia de Materiais do Programa de Pós-graduação da UNESCO (PPGCEM) e o Mestrado em Engenharia Mecânica, Energia e Materiais (MEMEM) da Escola Superior de Tecnologia e Gestão (ESTG/IPVC). Por meio da parceria duas mestrandas do PPGCEM estão participando do programa de Dupla Diplomação/Titulação.

A parceria internacional entre a Universidade Corporativa Luces, a empresa Atom e a Universidade Del Alba, todas do Chile, por meio do projeto Unesc Level, possibilitaram a criação de um curso “Modelo de Atenção com ênfase em gestão co-munitária e promoção da saúde, sistema de saúde como determinante social da sa-úde”, oferecido pela Unesc. Voltado para 51 estudantes chilenos, o curso tem como foco as experiências bem-sucedidas do Sistema Único de Saúde (SUS) brasileiro, especialmente na atenção primária.

A UNESCO recebeu a segunda comitiva que veio à Universidade para aprofundar os conhecimentos sobre o Sistema Único de Saúde (SUS). Ao todo, 119 estudantes, divididos entre profissionais da saúde de nível auxiliar e técnico. Os cursos “Modelo de Atenção com ênfase em gestão comunitária e promoção da saúde, sistema de saúde como determinante social da saúde” e “Formação e Aperfeiçoamento com Ênfase em Gestão Comunitária e Promoção da Saúde, Participação Comunitária e Intersetorial”.

Quadro 823 – Acadêmicos estrangeiros 2024

País de origem	Intercâmbio
Portugal	2
Chile	51
Chile	119

Fonte: Escritório de Relações Internacionais (2024)

5.13 NÚCLEO DE ESTUDOS AFRO-BRASILEIROS E INDÍGENAS – NEABI

Quadro 824 – NEABI: Relatório de Atividades 2024

Atividades	Data/ período	Local	Organização	C.H.	Nº de participantes
Unesc Summer - divulgação do Equidade Racial	19/01/24	Balneário Rincão	NEABI	4	20
Formação de docentes: educação para as Relações Étnico-Raciais	07/02/24	E.E.B. Salete Scott	NEABI	3	33
Comissão de aferição racial - Equidade Racial	De 07/03/24 a 13/03/24	UNESCO	NEABI, Secretaria Diversidades e Políticas de Ações Afirmativas, Reitoria	30	31
Encontro do Laboratório de Negras Escritas	14/03/24	UNESCO	NEABI	2	10
Encontro da linha de pesquisa Saúde da População Negra e Indígena	18/03/24	UNESCO	NEABI	2	6
Semana de mobilização no Campus: NEABI na Ciências Biológicas	21/03/24	UNESCO	NEABI	1	50
Semana de mobilização no Campus: NEABI na Arquitetura e Urbanismo	21/03/24	UNESCO	NEABI	1	70
1º Reunião de alinhamento com membros pesquisadores	09/04/24	UNESCO	NEABI	1	12
Recepção de novos membros pesquisadores	09/04/24	UNESCO	NEABI	1	22
6ºAbril Indígena Palestra E.E.B. Eng. Sebastião Toledo dos Santos Diálogos com a Educação Básica!	10/04/24	E.E.B. Eng. Sebastião Toledo dos Santos	NEABI	3	35



Atividades	Data/ período	Local	Organização	C.H.	Nº de participantes
Arte Indígena: Tradição e Contemporaneidade					
6ºAbril Indígena Palestra Colégio Unesc: Educação Indígena e Tradição dos Povos Originários	11/04/24	UNESC	NEABI	3	200
6ºAbril Indígena Roda de Conversa: O Discurso do Descobrimento e a Situação Atual dos Povos Indígenas no Brasil.	12/04/24	UNESC	NEABI e Curso de História	4	100
6ºAbril Indígena Palestra Cultura Indígena, cultura Moderna e Crise climática	19/04/24	UNESC	NEABI e Curso de História	4	80
Encontro do Laboratório de Negras Escritas (LAB-NEGRES) O texto de discussão foi: A cerca da Consciência Racial de Beatriz Nascimento	25/04/24	UNESC	NEABI	1	13
6º Abril indígena Mostra Audiovisual dos Povos Indígenas	26/04/24	UNESC	NEABI e Curso de História	3	40
Palestra curso de Odontologia. Tema: As Políticas e Práticas Antirracistas e Diálogos Iniciais acerca do Racismo Brasileiro	09/05/24	UNESC	NEABI	2	20
Encontro do Laboratório de Negras Escritas (LAB-NEGRES). O texto de discussão foi: Racismo e Ideologia de Silvio Almeida	08/05/24	UNESC	NEABI	1	12
Palestra curso de Administração. Tema: As Políticas e Práticas Antirracistas e Diálogos Iniciais acerca do Racismo Brasileiro	10/05/24	UNESC	NEABI	2	30
Palestra curso de Nutrição Tema: As Políticas e Práticas Antirracistas e Diálogos Iniciais acerca do Racismo Brasileiro	10/05/24	UNESC	NEABI	3	20
Diálogos com a Educação Básica: palestra Arte Indígena, Tradição e Contemporaneidade	17/05/24	E.M.E.B. Prof. Jairo Luiz Thomazi	NEABI	2	80
Ação Educativa e de Conscientização em Saúde: linha de Pesquisa em Saúde da População Negra e Indígena	17/05/24	Clínicas Integradas / UNESC	NEABI	3	40
Lançamento do Livro Louvãni Sebastião , obra : "Entre Tradições e Liberdade: a Cultura de uma Comunidade Quilombola"	22/05/24	UNESC	NEABI	6	100



Atividades	Data/ período	Local	Organização	C.H.	Nº de participantes
Encontro do Laboratório de Negras Escritas (LAB-NEGRES).O texto de discussão foi: Racismo Institucional de Cida Bento (2022)	29/05/24	UNESCO	NEABI	2	12
Palestra Colégio Unesc, Tema: Tradições Oraís: Culturas Afro-Brasileiras e Indígenas da Oralidade foi o tema do encontro com os dois 5º anos	03/06/24	Colégio Unesc	NEABI	1	60
Apresentação do Neabi e discussão do conceito de Racismo Estrutural a partir de <u>Silvio Almeida</u>	07/06/24	UNESCO	NEABI	2	20
Palestra Aventuras na Floresta: arte e cultura dos Povos Indígenas	14/06/24	Colégio Marista	NEABI	2	80
Encontro da linha de pesquisa em Saúde da População Negra e Indígena. O texto de discussão foi de Abdias Nascimento - cap.2 do livro o Genocídio do Negro Brasileiro de 1978	17/06/24	UNESCO	NEABI	1	5
Encontro de produção Laboratório de Negras Escritas - LABNEGRES	22/06/24	UNESCO	NEABI	4	15
Palestra na Pedagogia: Currículo frente a Educação para as Relações Étnico-Raciais	26/06/24	UNESCO	NEABI	2	12
Encontro de Pesquisa em Saúde da População Negra e Indígena (SANEGRIN). O texto de discussão foi: A cerca da Consciência Racial de Beatriz Nascimento	01/07/24	UNESCO	NEABI	2	5
Encontro de Pesquisa em Saúde da População Negra e Indígena (SANEGRIN). O texto de discussão foi de Maria Aparecida Bento: Racismo Institucional publicado em 2022 no livro O Pacto da Branquitude	08/07/24	UNESCO	NEABI	2	5
Formação Continuada de Professores: Educação para as Relações Étnico-Raciais	15/07/24	E.E.B. Francisca Búrigo	NEABI	2	26
Formação Continuada de Professores: Educação	17/07/24	STS Colegião	NEABI	2	35



Atividades	Data/ período	Local	Organização	C.H.	Nº de participantes
para as Relações Étnico-Raciais					
Formação Continuada de Professores Educação para as Relações Étnico-Raciais	17/07/24	E.E.B.M José Contim Portella	NEABI	4	50
Encontro de produção Laboratório de Negras Escritas - LABNEGRES	27/07/24	UNESC	NEABI	4	15
Diálogos com a Educação Básica: Educação para as Relações Étnico-Raciais	06/08/24	E.E.B. Catulo da Paixão Cearense	NEABI	2	70
Primeira exibição do Projeto "Negritude em Criciúma"	12/08/24	UNESC	NEABI	3	30
Lançamento do livro Enequina, de Laguna à Criciúma: a trajetória de uma guerreira e Trajetória de uma professora negra no SUI Catarinense	22/08/24	UNESC	NEABI	8	150
Afrocine festival do cinema antirracista : Conversa de abertura "Caminhos no audiovisual" com Sandra Alves	18/09/24	UNESC	NEABI	3	50
Aniversário do NEABI: 18 anos de existência e 10 anos de reativação	25/09/24	CRIO	NEABI	4	90
Diálogo transatlântico com a bolsista de medicina e intercambista passa a tarde dialogando com as nossas pesquisadoras.	26/09/24	UNESC	NEABI	1	6
Palestra na nutrição: sobre racismo, saúde alimentar seus impactos na população negra	04/10/24	UNESC	NEABI	2	30
Encontro do LABNEGRES: texto de discussão de Lélia Gonzalez	09/10/24	UNESC	NEABI	2	10
Pesquisa de campo na Biblioteca Municipal de Criciúma: pesquisa sobre carnaval da cidade	21/10/24	Biblioteca Municipal	NEABI	4	5
11º Novembro da Consciência Negra: palestra sobre cultura afro-brasileira e consciência antirracista	06/11/24	E.M.E.B P. Marcílio Dias de San Thiago	NEABI	2	30
11º Novembro da Consciência Negra: palestra sobre cultura afro-brasileira e consciência antirracista	06/11/24	E.E.B. Aloysius Back - Forquilha	NEABI	2	65
Palestra sobre: "Formação continuada tradições e liberdade a cultura de uma comunidade quilombola"	08/11/24	STS Coleção	NEABI	2	50



Atividades	Data/ período	Local	Organização	C.H.	Nº de participantes
11º Novembro da Consciência Negra: palestra sobre cultura afro-brasileira e consciência antirracista	12/11/24	E.E.B Jorge Schutz	NEABI	2	120
11º Novembro da Consciência Negra: palestra sobre cultura afro-brasileira e consciência antirracista	13/11/24	Escola Fundamental Visconde Taunay	NEABI	2	80
11º Novembro da Consciência Negra: palestra sobre cultura afro-brasileira e consciência antirracista	14/11/24	E.M.E.B Hercílio Amante	NEABI	2	60
11º Novembro da Consciência Negra: palestra sobre cultura afro-brasileira e consciência antirracista	18/11/24	E.M.E.B Iria Zandomê-nego de Luca	NEABI	2	45
11º Novembro da Consciência Negra: palestra sobre cultura afro-brasileira e consciência antirracista	18/11/24	Escola de Ensino Fundamental Dr. José de Patta	NEABI	2	300
Entrega do “Kit de leitura Afrocatarinense para a educação básica”	19/11/24	CRIO	NEABI	3	60
11º Novembro da Consciência Negra: palestra sobre cultura afro-brasileira e consciência antirracista	19/11/24	E.M.E.B Eliza Sampaio Rovaris	NEABI	2	50
11º Novembro da Consciência Negra: palestra sobre cultura afro-brasileira e consciência antirracista	19/11/24	E.M.E.B.P.S Professora Maria de Lourdes Carneiro	NEABI	2	200
Aquilombar diversidade cultura e movimento	20/11/24	Clube União Operária Nova	NEABI	6	150
Exibição do documentário Dona Sirley : cultura e costura	21/11/24	UNESC	NEABI	2	10
Assistimos um documentário “Umbanda da luz e um legado da fé”	21/11/24	UNESC	NEABI	2	10
11º Novembro da Consciência Negra: palestra sobre cultura afro-brasileira e consciência antirracista	21/11/24	E.E.B José do Patrocínio	NEABI	2	35
11º Novembro da Consciência Negra: palestra sobre cultura afro-brasileira e consciência antirracista	21/11/24	E.E.B. Joaquim Ramos	NEABI	4	80
Palestra :Êsù não é o Diabo: Demonização, Desconstrução e Compreensão de uma Divindade Yorùbá	22/11/24	UNESC	NEABI	3	70
Palestra :Introdução à Teologia Yorùbá: Conceitos e Práticas	22/11/24	UNESC	NEABI	3	40



Atividades	Data/ período	Local	Organização	C.H.	Nº de participantes
11º Novembro da Consciência Negra: palestra sobre cultura afro-brasileira e consciência antirracista	26/11/24	EJA - Pe Paulo Petruzzellis (Bairro da Juventude)	NEABI	2	40
11º Novembro da Consciência Negra: palestra sobre cultura afro-brasileira e consciência antirracista	28/11/24	E.M.E.B Luiz Lazzarin	NEABI	3	50
Apresentações e Socialização de pesquisa em relações Étnicos - Raciais dos resumos submetidos.	28/11/24	UNESC	NEABI	8	25
11º Novembro da Consciência Negra: palestra sobre cultura afro-brasileira e consciência antirracista	29/11/24	E..M.E.B Juidite Duarte de Oliveira	NEABI	3	50
Total:	66			206	3.380

Fonte: NEABI (2024)

Quadro 825 – NEABI: Participação em eventos

Evento	Data/ período	Local	Organização	C.H.	Nº de participantes
Palestra VI Jornada Integrada da Saúde Diálogos sobre a Saúde da População Preta, Parda e Indígena: desafios e previsões	09/04/24	UNESC	NEABI e Cursos da Saúde	3	60
Roda de Conversa com o grupo interinstitucional de Estudos Indígenas	10/04/24	On-line	NEAB/UDESC E NEABI / UNESC	3	25
Histórico da Educação para as Relações Étnico-Raciais no Brasil. Comunicação Antirracista para as Organizações. Legislações e Práticas Antirracistas. Esses foram os temas debatidos na I Semana Integrada da Unesc Virtual Conecta Saberes	06/06/24	UNESC	NEABI e Unesc Virtual	3	130
Apresentações artísticas e discurso de abertura no 14º Congresso Brasileiro de Etnobiologia e Etnoecologia	14/07/24	UNESC	UNESC	3	250
Painel: Migração, Saúde e Direitos Humanos	19/08/24	UNESC	UNESC e UNB	3	50
Reunião projeto Geração Jovem	03/09/24	Bairro da Juventude	Bairro da Juventude	2	1
Palco Giratório: A trajetória de Maria Firmina dos Reis	16/08/24	UNESC	SESC, Artes Visuais e NEABI	4	50
Fórum de Universidades pela Paz	25, 26 e 27/11/24	Florianópolis	FOUP	20	3

Evento	Data/ período	Local	Organização	C.H.	Nº de participantes
Favela em Movimento: ação no bairro Santo André	29/09/24	Bairro Santo André	Favela em Movimento, NEABI e Secretaria de Diversidades e Políticas de Ações Afirmativas	4h	100
1º parada negra de Araranguá	02/12/24	Quilombo Maria Rosalina em Araranguá	Quilombo Marias Rosalina, Movimento Negro Unificado NEABI	5	60
Total:				50	635

Fonte: NEABI (2024)

Quadro 826 – NEABI: Viagem de estudos e visitas técnicas

Viagem / Visita	Data/ período	Local	Organização	C.H.	Nº de participantes
Visita a Aldeia Indígena Marangatu	21/09/24	Imaruí (Tekoá Marangatu)	Medicina e NEABI	10	70
Pesquisa de campo na Biblioteca Municipal de Criciúma: pesquisa sobre carnaval da cidade	21/10/24	Biblioteca Municipal	NEABI	4	5
Total: 02				4	5

Fonte: NEABI (2024)

Quadro 827 – NEABI: Trabalhos publicados

Trabalhos publicados	Link de acesso
SANTANA, D. V. F.; GUERRA, Jorge M. N. Educação para as relações étnico-raciais e interseccionalidade: análise crítica da Resolução 2022/004/CEE/SC. Criar Educação Revista do Programa de Pós-Graduação em Educação Unesc, 2024.	-
GOMES, A. L.; SANTANA, D. V. F.. Estudos atualizados acerca do transtorno depressivo maior em mulheres negras e a influência positiva da escuta clínica racializada como tratamento efetivo. In: Anais do Simpósio Virtual de Estudos Multidisciplinares em Relações Étnico-Raciais e Diversidade. Anais. Campo Largo (PR) IFPR, 2024.	Link
MATHIAS, M. S.; ELISEU, E. R.; MANOEL, M. J. C.; SANTANA, D. V. F.. A representação da população negra em livros didáticos de história do 8º e 9º ano. In: Anais do Simpósio Virtual de Estudos Multidisciplinares em Relações Étnico-Raciais e Diversidade. Anais. Campo Largo (PR) IFPR, 2024.	Link
LIMA, A. C. V.; MEDRAMES, M. V. A.; MINATTO, S. O. D.; SANTANA, D. V. F.. Desigualdade na educação superior: a urgente necessidade de mais estudantes negros na academia. In: Anais do Simpósio Virtual de Estudos Multidisciplinares em Relações Étnico-Raciais e Diversidade. Anais...Campo Largo (PR) IFPR, 2024.	Link
FRANCO, A. M.; ARAÚJO, J. H. M.; CAMILO, S. P. O.; WISBECK, E.; FABRIS, T. R.. Disparidades étnico-raciais no mercado de trabalho a partir da externalidade Covid-19. In: Anais do Simpósio Virtual de Estudos Multidisciplinares em Relações Étnico-Raciais e Diversidade. Anais. Campo Largo (PR) IFPR, 2024.	Link
Total:	05

Fonte: NEABI (2024)

6 PRÓ-REITORIA DE ADMINISTRAÇÃO E FINANÇAS – PROAF

Quadro 828 – Dados da Pró-Reitoria de Administração e Finanças

Pró-Reitoria de Administração e Finanças	
Vínculo	Reitoria
Pró-Reitora	Prof. Me. José Otávio Feltrin
Portaria (nomeação)	Portaria n. 47/2022/Reitoria

Fonte: PROAF (2024)

A Pró-Reitoria de Administração e Finanças – PROAF, é o órgão executivo e deliberativo superior que coordena, superintende e supervisiona todas as atividades administrativas, econômicas e financeiras, no âmbito de sua competência da UNESC.

São atribuições da PROAF:

- Constituir comissões especiais no âmbito de sua competência.
- Participar das reuniões dos órgãos colégidos que tiver assento.
- Zelar pela fiel observância da integração de ensino, pesquisa e extensão.
- Avaliar a política de planejamento institucional em alinhamento com a política orçamentária.
- Promover a atualização das informações inerentes ao seu âmbito de atuação, mantendo a Reitoria informada.
- Analisar e emitir pareceres econômicos-financeiros sobre projetos, cursos, programas e parcerias institucionais.
- Promover a captação de recursos junto a órgãos de fomento, instituições financeiras e outros, acompanhando a suprir liberação de verbas.
- Priorizar a captação de recursos públicos, prestação de serviços e de órgãos de fomento em detrimento do uso de recursos provenientes do sistema financeiro.
- Representar os interesses da UNESC, diretamente ou por delegação.
- Padronizar e estabelecer fluxos, rotinas e processos na instituição.
- Elaborar a proposta do plano de investimentos da Universidade, acompanhando a sua execução.
- Apresentar à Reitoria sugestões e propostas de normas ou procedimentos em sua área de atuação.
- Coordenar, planejar, superintender e fiscalizar planos e atividades administrativas, econômicas e financeiras.
- Elaborar e acompanhar proposta orçamentária da instituição, atendendo aos

princípios da legalidade, transparência e publicidade.

- Acompanhar a elaboração e a execução do Plano de Desenvolvimento Institucional (PDI) no que se refere às questões econômicas e financeiras.

Quadro 829 – PROAF: atendimentos e participações em eventos 2024

Mês	Agendas Internas	Agendas Externas	Eventos Internos	Eventos Externos	Total
Janeiro	33	4	0	0	37
Fevereiro	65	6	6	3	80
Março	52	3	1	6	62
Abril	45	5	4	1	55
Maio	87	1	1	13	102
Junho	70	8	2	7	87
Julho	61	4	7	4	76
Agosto	46	4	7	3	60
Setembro	59	6	9	11	85
Outubro	55	10	5	10	80
Novembro	53	21	11	5	90
Dezembro	39	3	8	4	54
Total	665	75	61	67	868

Fonte: PROAF (2024)

Quadro 830 – Documentos emitidos pela PROAF em 2024

Tipo de Atividade ou documento	Quantidade
Editais	3
Norma Administrativa	4

Fonte: Secretaria dos Conselhos (2024)

6.1 DIRETORIA DE ADMINISTRAÇÃO E FINANÇAS

Quadro 831 – Dados da Diretoria de Administração e Finanças

Diretoria de Administração e Finanças	
Pró-Reitoria	PROAF
Diretor	Zanoni dos Santos Elias
Portaria (nomeação)	Portaria n.78/2022/Reitoria

Fonte: Diretoria de Administração e Finanças (2024)

A Diretoria de Administração e Finanças é o órgão da Administração Básica, vinculada a Pró-Reitoria de Administração e Finanças, que coordena, promove e acompanha as atividades de administração, finanças e contabilidade realizadas na Universidade.

A Diretoria de Administração e Finanças conta com duas gerências:

- Gerência de Administração;
- Gerência de Finanças e Contabilidade.

6.1.1 Gerência de Administração

A gerência administrativa foi constituída em 06 de fevereiro de 2020, possui em seu contexto de governança os setores: Apoio Logístico e Veicular; Departamento de Projetos e Infraestrutura – DPI; Departamento de Patrimônio e Suprimentos – DPS; Horto Florestal; Setor de Compras e; Vigilância do Campus.

Além destes setores, estão sob a supervisão da gerência, os espaços de exploração comercial como: restaurantes e lanchonetes, serviços de fotocópias, livraria, comércio varejista de equipamentos e suprimentos de informática no campus.

Quadro 832 – Serviços disponíveis

Serviços	Quantidade
Restaurante	3
Lanchonete	4
Pipoqueiro	2
Food Truck	2
Cópias e Digitalizações	2
Farmácia	1
Telecomunicações	1
Livraria	1

Fonte: Gerência de Administração (2024)

6.1.1.1 Apoio Logístico e Veicular

Quadro 833 – Capacitações Apoio Logístico

Capacitações	Período
Dia da mulher	Março
Treinamento e apresentação dos POP'S, uso de EPEI's. Capacitação do apoio logístico: Norma Administrativa 17/2009; NR 06; EPEI's e Segurança do Trabalho	Julho
18ª Semana Interna De Prevenção De Acidentes De Trabalho -SIPAT. Palestra Setembro Amarelo, com o tema "Saúde Mental do Colaborador: equilíbrio entre a Vida Pessoal e Profissional no Ambiente de Trabalho	Setembro
Ação Outubro Rosa	Outubro
Novembro Azul	Novembro

Fonte: Gerência Administrativa (2024)

A frota existente atualmente na universidade é de vinte e nove veículos, uma moto, dois reboques, motocar e dois tratores. Sendo dezenove carros, na sede e dez no Iparque.

Quadro 834 – Veículos do Campus UNESC

Veículo	Quantidade
Triciclo	1
Reboque	1
Trator	2

Veículo	Quantidade
Utilitário	6
Automóvel	13
Moto	1
Total	24

Fonte: Gerência Administrativa (2024)

Quadro 835 – Veículos do Iparque

Veículo	Quantidade
Utilitários	3
Automóvel	7
Reboque 2	1
Total	11

Fonte: Gerência Administrativa (2024)

6.1.1.2 Departamento de Patrimônio e Suprimentos – DPS

São responsáveis pela realização das entregas de mercadorias solicitadas fora do estoque, evitando a saída dos demais colaboradores da Universidade para efetuarem a retirada. Atualmente todo material comprado para Universidade é recebido e armazenado no almoxarifado de obras e posteriormente é realizada a entrega nos setores conforme cronograma interno, itens de maior urgência os setores acabam retirando direto no almoxarifado.

Quadro 836 – Atividades realizadas pelo Almoxarifado de Obras em 2024

Atividades	Quantidade
Entregas Realizadas	3.491
Lançamento de Notas	2.059
Requisições Atendidas (Estoque)	7.757

Fonte: Departamento de Patrimônio e Suprimentos – DPS (2024)

Quadro 837 – Atividades realizadas pelo Almoxarifado Central em 2024

Atividades	Quantidade
Entregas Realizadas	26.818
Lançamento de Notas	1.234
Requisições Atendidas (Estoque)	26.818

Fonte: Departamento de Patrimônio e Suprimentos – DPS (2024)

No ano de 2024 o Setor de Patrimônio realizou:

Quadro 838 - Atividades realizadas pelo Setor de Patrimônio em 2024

Atividades	Quantidade
Chamados abertos	845
Trocas/reformas de mesas/cadeiras	521
Trocas/reformas de armários	87
Cópias de chaves	588
Mudanças de layout	32

Fonte: Setor de Patrimônio – Softdesk (2024)

As atividades desempenhadas pelo Setor de Patrimônio são fundamentais para o andamento dos processos de mudanças de layouts, reformas e manutenção de móveis de todos os órgãos e setores da instituição, controle de bens de patrimônio, além de outros que serão elencados nos tópicos abaixo. São Atribuições do Setor de Patrimônio:

- Recebimento e alocação de novos móveis e equipamentos. O setor de almoxarifado recebe o item juntamente com a NF, depois a lança nas contas a pagar e encaminha para os Setores de Patrimônio e Contabilidade via e-mail, onde é lançado no Sistema Sênior para posteriormente ser gerado a etiqueta de identificação e encaminhado ao local de destino.
- Recebimento de solicitações de manutenção via Softdesk: Os órgãos e setores da instituição necessitados de alguma manutenção encaminham a solicitação do móvel via Softdesk, o qual é recebido e analisada a possibilidade de conserto interno ou externo, ou até mesmo substituição do item.
- Mudanças de layouts: Através do Departamento de Projetos e Infraestrutura – DPI, que é responsável por toda e qualquer alteração de layouts na instituição, é encaminhada com antecedência a solicitação da mão-de-obra da Equipe de Patrimônio para efetuar as mudanças em setores, salas de aula, entre outros.
- Etiquetagem de bens de projetos: O Setor de Patrimônio é responsável por identificar os bens de ordens de projetos. As etiquetas com a nomenclatura exigida e número do projeto são fornecidas pelo Setor de Apoio à Captação de Recursos – SEACAR e entregues em mãos ao Assistente de Suprimentos, que por sua vez, realiza a colocação desta etiqueta juntamente com a etiqueta patrimonial. Posteriormente a isto, são feitas fotografias dos bens identificados, para em seguida serem encaminhadas ao SEACAR.
- Confecção de chaves: O setor realiza abertura de chamado via Softdesk ou memorando juntamente com a chave a ser copiada, assinado ou enviado, nos casos de e-mail, pelo responsável do setor. Quando não há possibilidade de copiar a chave em casa, a mesma é encaminhada ao chaveiro externo. O custo é lançado no Centro de Custo do setor solicitante.
- Manutenção de cortinas e persianas: equipe de patrimônio é responsável pela manutenção de cortinas e persianas de toda instituição. Quando não é possível efetuar o conserto interno, é solicitado conserto externo via SDCV.

- Solicitação de compras via SDCV: Quando é necessário a compra de alguma ferramenta e/ou peças para conserto interno é aberta uma SDCV no Sistema OutBuyCenter. Para solicitações de outros setores, o Assistente de Suprimentos aprova a SDCV quando não há em estoque os itens solicitados para compra, e nega quando há em estoque, na qual são comunicados os setores responsáveis pela solicitação e aprovações.
- Levantamento de Bens de Patrimônio e Lançamento da Contabilidade do Patrimônio no Sistema Sênior: Aproximadamente todo dia 10 chega o relatório do financeiro informando a importação da Contabilidade ao Sistema Sênior, restando ao Setor de Patrimônio que faça a conciliação dos lançamentos dos bens chegados durante o período importado, verificando e solucionando possíveis inconsistências nos lançamentos de locais informados, quantidades, entre outros.
- Supervisão e acompanhamento da Equipe de Patrimônio:
 - Manutenção e reforma de móveis da UNESCO, Polo Araranguá, Polo Balneário Rincão, Iparque, CRIO, Casas da Cidadania, UBS Centro, UPA Boa Vista, Hospital São José (residentes), Hospital São Donato (residentes);
 - Todo e qualquer tipo de mudança de layout;
 - Disponibilização de móveis necessários para eventos internos (eleições, concursos, entre outros);
 - Instalação de lousas, murais e obras;
 - Transporte e realocação de móveis e equipamentos.

6.1.1.3 Departamento de Projetos e Infraestrutura – DPI

O Departamento de Projetos e Infraestrutura (DPI) tem a responsabilidade de elaborar e executar projetos, bem como realizar a manutenção da infraestrutura física da instituição. Sua atuação é norteadada por normas e legislações vigentes, como a NBR (Normas Brasileiras de Regulamentação), CBMSC (Corpo de Bombeiros Militar de Santa Catarina), PMC (Plano Municipal de Controle), e as diretrizes da Vigilância Sanitária, entre outras. O departamento abrange as áreas de arquitetura, engenharia civil, elétrica e manutenção de equipamentos.

A gestão do DPI segue a normativa 05/2014 da PROAF (Pró-Reitoria de Administração e Finanças), que regulamenta os procedimentos para solicitações de manutenções e projetos. A estrutura técnica do departamento está organizada em quatro eixos principais:

- Arquitetura e Urbanismo;
- Prevenção e Manutenção Predial;
- Prevenção e Manutenção Elétrica;
- Manutenção e Prevenção de Equipamentos.

O DPI é essencial para garantir o funcionamento adequado das instalações e equipamentos da instituição, respeitando as normas e regulamentações em vigor e assegurando a segurança e qualidade do ambiente institucional.

6.1.1.3.1 Arquitetura e Urbanismo

O setor de Arquitetura e Urbanismo desempenha um papel crucial no desenvolvimento de diversos projetos e soluções para a instituição, com foco tanto na criação de novos espaços quanto na melhoria de ambientes existentes. As principais atividades desenvolvidas por este setor incluem:

- Levantamento Arquitetônico: Realização de levantamento técnico detalhado das condições físicas e estruturais de edificações existentes, servindo como base para novos projetos ou reformas.
- Projeto Arquitetônico de Novas Edificações: Desenvolvimento de projetos para a construção de novas edificações, levando em consideração aspectos funcionais, estéticos e normativos, com foco no uso eficiente dos espaços e na integração com o entorno.
- Projeto Arquitetônico de Reforma: Elaboração de projetos para a reforma de edificações existentes, buscando modernizar, adaptar ou melhorar a funcionalidade e segurança dos espaços.
- Projeto de Edifício Efêmero ou Instalações Efêmeras: Criação de projetos para estruturas temporárias, como pavilhões, exposições ou eventos, que exigem soluções rápidas e práticas, mas com qualidade e segurança.
- Projeto de Adequação de Acessibilidade: Desenvolvimento de projetos que visam adaptar os espaços para garantir a acessibilidade a pessoas com deficiência, conforme as normas vigentes.

- Projeto de Adequação Ergonômica: Elaboração de projetos que buscam otimizar o conforto e a segurança dos usuários, considerando a ergonomia no uso dos ambientes, móveis e equipamentos.
- Projeto de Luminotécnica: Planejamento e execução de projetos que envolvem a iluminação de ambientes, considerando tanto a funcionalidade quanto a estética, além da eficiência energética.
- Projeto de Arquitetura de Interiores: Planejamento de interiores, incluindo a escolha de acabamentos, disposição de móveis e outros elementos, buscando criar ambientes confortáveis e funcionais.
- Projeto de Reforma de Interiores e Alteração de Layouts: Desenvolvimento de projetos para modificar layouts existentes e reformar interiores, adaptando os espaços às novas necessidades dos usuários.
- Projeto de Paisagismo: Planejamento e criação de ambientes externos e áreas verdes. Melhorando a estética, a funcionalidade e a sustentabilidade dos espaços ao ar livre dentro e fora da instituição.
- Projeto de Mobiliário: Criação e especificação de móveis sob medida, adaptados às necessidades funcionais e estéticas do ambiente.
- Memorial Descritivo: Elaboração de documentos técnicos que descrevem de forma detalhada os aspectos e características do projeto, incluindo materiais, métodos construtivos e outros detalhes relevantes.
- Orçamento: Levantamento e estimativa de custos para a execução de obras, levando em consideração materiais, mão de obra e prazos.
- Acompanhamento de Obras: Monitoramento contínuo da execução das obras, garantindo que o projeto seja implementado conforme o planejado, dentro do prazo e orçamento previstos, além de assegurar o cumprimento das normas e regulamentos.
- Placas de Identificação e Numeração das Salas: Projetos de sinalização visual para identificar e numerar as salas e espaços da instituição, proporcionando fácil orientação aos usuários.
- Gerenciamento de Projetos Complementares: Coordenação de projetos complementares, como os projetos de elétrica, hidráulica, climatização, entre outros, para garantir que todos os elementos do projeto arquitetônico estejam alinhados e integrados.

Essas atividades são essenciais para garantir que os projetos de arquitetura e urbanismo atendam às necessidades da instituição de maneira funcional, segura, acessível e sustentável, além de promover um ambiente de qualidade tanto para os usuários quanto para os visitantes.

Projetos desenvolvidos em 2024:

Quadro 839 – Projetos arquitetônicos de novas edificações em 2024

Nº	Projetos arquitetônicos de novas edificações
1	Centro Ecumênico

Fonte: Departamento de Projetos e Infraestrutura (2024)

Quadro 840 – Projetos arquitetônicos de reforma e/ou ampliação em 2024

Nº	Projetos arquitetônicos de reforma e/ou ampliação
1	Biotério e Zebrafish – Bloco S
2	Unesc Araranguá
3	Centro de Inovação - CRIO
4	Feira Casa Pronta – Stande UNESC
5	Paisagismo Praça Nereu Ramos
6	Unidade Básica de Saúde- UBS Centro
7	Museu de Zoologia – Parque das Nações
8	Unesc Tubarão
9	AICOM – Bloco Administrativo
10	CEDO – Bloco Administrativo
11	Copa – Bloco Administrativo
12	Setor Pessoal/DDH – Bloco Administrativo
13	TV Unesc – Bloco Administrativo
14	Biblioteca – Bloco da Biblioteca
15	Espaço Cultural – Boi de Mamão
16	Reitoria – Bloco da Biblioteca
17	Sala de Monitoramento – Bloco da Biblioteca
18	Laboratório de Análises Clínicas – Clínicas Integradas
19	Central de Material Esterilizado -CME
20	Fachada Bloco do Estudante
21	Sanitários – Bloco E
22	Setor de Pós-Graduação – Bloco P
23	PPGE – Bloco Q
24	Cantina Universitária – Bloco R1
25	Copa Auditório Rui Hulse – Bloco S
26	Multilab I e II – Bloco S
27	Neurolab – Bloco S
28	Sala Biomedicina Translacional Sala 217 – Bloco S
29	Centro de Inteligência Tecnológica e Operacional – CITO – Bloco XXI
30	Coordenação da Ciência da Computação – Bloco XXI
31	Espaço Conviver II – Bloco XXI
32	Laboratório de Informática 005 e 007 – Bloco XXI
33	Cobertura Pergolado – Bloco XXI
34	Sanitários Bloco XXI
35	Espaço coberto para animais
36	Estação Meteorológica
37	Jardim Linear Calçadas
38	Passarela Bloco O/P
39	Pista de Atletismo
40	Rota Gastronômica

Nº	Projetos arquitetônicos de reforma e/ou ampliação
41	CER II
42	Almoxarifado – Clínicas Integradas
43	Jardim Interno e Circulação – Clínicas Integradas
44	Banheiros – Complexo Esportivo
45	Vestiários e Piscina – Complexo Esportivo
46	Cantina Colégio Unesc
47	Parquinho Colégio Unesc
48	Pavimentação Interna Colégio Unesc
49	Sala de Aula 017 Complexo Esportivo
50	Ampliação Horta
51	Pátio de Serviço
52	Laboratório VALOREC – CET I Iparque
53	Recepção de Amostras – CER II Iparque
54	Fachada CET III – Iparque
55	Laboratório de Equipamentos – CET III Iparque
56	Espaço Conviver III - Iparque

Fonte: Departamento de Projetos e Infraestrutura (2024)

Quadro 841 – Projetos de alteração de layout em 2024

Nº	Projetos de alteração de layout
1	Estúdio de Gastronomia - Aprofucui
2	Hospital Santa Catarina – Área dos residentes
3	Hospital São Donato – Área dos residentes
4	Hospital São José – Área dos residentes
5	Container Balneário Rincão
6	Coordenação Arquitetura e Urbanismo
7	Labcons/LabInfo – Bloco A
8	Maquetaria – Bloco A
9	Ateliê Central – Bloco A
10	Auditório – Bloco R2 Sala 102
11	Consultório Médico SESMT – Bloco Administrativo
12	Luminotécnico Hall Exposição - Bloco Administrativo
13	Coordenação Ciências da Computação e Química
14	Comissão Própria de Avaliação - CPA
15	Setor de Captação de Recursos - SEACAR
16	Setor de Orçamento
17	Contas a Pagar – Departamento de Finanças
18	Pró Reitoria de Ensino - PROEN
19	Pró-Reitoria de Pesquisa, Pós-Graduação, Inovação e Extensão PROPIEX
20	Recepção Reitoria – Térreo e 1º pavimento
21	Setor de Avaliação Institucional - SEAI
22	Consultórios Psicologia ACOLHER – Térreo Clínicas Integradas
23	Recepção Psicologia – 1º Pavimento – Clínicas Integradas
24	Centac – Bloco do Estudante
25	Núcleo de Apoio Fiscal - NAF
26	SEAD – Bloco do Estudante
27	LAPEL – Bloco E
28	Laboratório de Práticas Pedagógicas – Bloco E
29	Sala de Observatório de Cadeias Produtivas – Bloco I
30	Coordenação de História e Matemática – Bloco J
31	Laboratório de Geomática – Bloco L
32	Sanitários – Bloco O
33	Auditório Sala Multi – Bloco O Sala 101
34	Auditório – Bloco P Sala 105
35	Coordenação Curso de Ciências Contábeis – Bloco P
36	Coordenação de Curso de Pedagogia e Geografia – Bloco P

Nº	Projetos de alteração de layout
37	Sanitários – Bloco R1 e R2
38	Palco Auditório Rui Hulse – Bloco S
39	Biotério/Zebrafish – Bloco S
40	CA Enfermagem – Bloco S
41	CA Fisioterapia – Bloco S
42	CA Nutrição – Bloco S
43	CA Psicologia – Bloco S
44	Centro de Simulação – Sala 213 Bloco S
45	Coordenação Biomedicina – Bloco S
46	Coordenação de Enfermagem
47	Coordenação da Coordenação LEAS – Bloco S
48	Laboratórios Ensino da Saúde – Bloco S
49	Coordenação Medicina – Bloco S
50	Local de descanso para Funcionários – Bloco S
51	Setor de Gestão Ambiental – Bloco S
52	Fisiopat – Bloco S
53	Programa de Pós Graduação em Ciências da Saúde - PPGCS
54	Livraria Editora Unesc
56	Programa de Orientação Profissional - POP
57	CA Artes Visuais
58	CA Engenharia Ambiental
59	Sanitários – Bloco Z
60	Portas de acesso principal dos Bloquinhos
61	Vagas de Estacionamento readequação
62	Sala Ostomia e Preventivo – Clínicas Integradas
63	Sala de Pequenas Cirurgias – Clínicas Integradas
64	Projeto Macro – Clínicas Integradas
65	CA Educação Física – Complexo Esportivo
66	ADITT - Bloco de Ensino Iparque
67	Sala de Reuniões – Bloco de Ensino Iparque
68	Laboratório RE PI – CET I Iparque

Fonte: Departamento de Projetos e Infraestrutura (2024)

Quadro 842 – Acompanhamento de obras em 2024

Nº	Projetos complementares
1	Academia – Bloco CEFFI
2	Piscina e Vestiários – Complexo Esportivo
3	Centro de Material Esterilizado (CME) – Bloco da Odontologia
4	Parquinho – Colégio Unesc
5	Laboratório de Análises Clínicas – Bloco da Medicina
6	Laboratório RE PI – CET I Iparque
7	CA Educação Física – Complexo Esportivo
8	Sala de Pequenas Cirurgias – Clínicas Integradas
9	Programa de Orientação Profissional - POP
10	CA Artes Visuais
11	CA Engenharia Ambiental
12	Biotério/Zebrafish – Bloco S
13	CA Enfermagem – Bloco S
14	CA Fisioterapia – Bloco S
15	CA Nutrição – Bloco S
16	CA Psicologia – Bloco S
17	Centro de Simulação – Sala 213 Bloco S
18	Coordenação Biomedicina – Bloco S
19	Coordenação de Enfermagem
20	Coordenação da Coordenação LEAS – Bloco S
21	Laboratórios Ensino da Saúde – Bloco S



Nº	Projetos complementares
22	Coordenação Medicina – Bloco S
23	Local de descanso para Funcionários – Bloco S
24	Setor de Gestão Ambiental – Bloco S
25	Fisiopat – Bloco S
26	Programa de Pós Graduação em Ciências da Saúde - PPGCS
27	Sala de Observatório de Cadeias Produtivas – Bloco I
28	Coordenação de História e Matemática – Bloco J
29	SEAD – Bloco do Estudante
30	LAPEL – Bloco E
31	Consultório Médico SESMT – Bloco Administrativo
32	Luminotécnico Hall Exposição - Bloco Administrativo
33	Coordenação Ciências da Computação e Química
34	Comissão Própria de Avaliação - CPA
35	Setor de Captação de Recursos - SEACAR
36	Setor de Orçamento
37	Contas a Pagar – Departamento de Finanças
38	Pró Reitoria de Ensino - PROEN
39	Pró-Reitoria de Pesquisa, Pós-Graduação, Inovação e Extensão PROPIEX
40	Recepção Reitoria – Térreo e 1º pavimento
41	Setor de Avaliação Institucional - SEAI
42	Consultórios Psicologia ACOLHER – Térreo Clínicas Integradas
43	Recepção Psicologia – 1º Pavimento – Clínicas Integradas
44	Estúdio de Gastronomia - Aprofucri
45	Hospital Santa Catarina – Área dos residentes
46	Hospital São Donato – Área dos residentes
47	Hospital São José – Área dos residentes
48	Container Balneário Rincão
49	Coordenação Arquitetura e Urbanismo
50	Labcons/LabInfo – Bloco A
51	Maquetaria – Bloco A
52	Ateliê Central – Bloco A
53	Laboratório VALOREC – CET I Iparque
54	Recepção de Amostras – CER II Iparque
55	Fachada CET III – Iparque
56	Laboratório de Equipamentos – CET III Iparque
57	Espaço Conviver III - Iparque
58	Banheiros – Complexo Esportivo
59	Vestiários e Piscina – Complexo Esportivo
60	Cantina Colégio Unesc
61	Parquinho Colégio Unesc
62	Pavimentação Interna Colégio Unesc
63	Sala de Aula 017 Complexo Esportivo
64	Ampliação Horta
65	CER II
66	Biotério e Zebrafish – Bloco S
67	Unesc Araranguá
68	Centro de Inovação - CRIO
69	Feira Casa Pronta – Stande UNESC
70	Paisagismo Praça Nereu Ramos
71	Unidade Básica de Saúde- UBS Centro
72	Museu de Zoologia – Parque das Nações
73	AICOM – Bloco Administrativo
74	CEDOC – Bloco Administrativo
75	Setor Pessoal/DDH – Bloco Administrativo
78	TV Unesc – Bloco Administrativo
79	Biblioteca – Bloco da Biblioteca
80	Espaço Cultural – Boi de Mamão

Nº	Projetos complementares
81	Reitoria – Bloco da Biblioteca
82	Sala de Monitoramento – Bloco da Biblioteca
83	Laboratório de Análises Clínicas – Clínicas Integradas
84	Central de Material Esterilizado -CME
85	Fachada Bloco do Estudante
86	Sanitários – Bloco E
87	Setor de Pós-Graduação – Bloco P
88	PPGE – Bloco Q
89	Cantina Universitária – Bloco R1
90	Copa Auditório Rui Hulse – Bloco S
91	Multilab I e II – Bloco S
92	Neurolab – Bloco S
93	Sala Biomedicina Translacional Sala 217 – Bloco S
94	Centro de Inteligência Tecnológica e Operacional – CITO – Bloco XXI
95	Coordenação da Ciência da Computação – Bloco XXI
96	Espaço Conviver II – Bloco XXI
97	Laboratório de Informática 005 e 007 – Bloco XXI
98	Cobertura Pergolado – Bloco XXI
99	Sanitários Bloco XXI
100	Espaço coberto para animais
101	Estação Meteorológica
102	Passarela Bloco O/P

Fonte: Departamento de Projetos e Infraestrutura (2024)

6.1.1.3.2 Prevenção e manutenção predial realizadas

O setor de manutenção tem como principal objetivo a execução de ações preditivas, preventivas, planejadas e corretivas em:

- Instalações Hidráulicas e Sanitárias: Realização de manutenção e reparos em sistemas de distribuição de água e esgoto, garantindo o bom funcionamento das tubulações, conexões, registros, caixas d'água e sistemas de drenagem.
- Coberturas: Inspeção e reparação de telhados e coberturas, incluindo substituição de telhas, vedação de fendas, controle de infiltrações e revisão de sistemas de drenagem de águas pluviais.
- Lajes: Verificação da integridade das lajes, controle de fissuras e aplicação de reparos necessários para assegurar a estabilidade e segurança das estruturas.
- Impermeabilizações: Execução de serviços de impermeabilização em áreas como lajes, pisos e paredes, para evitar infiltrações e danos estruturais relacionados à umidade.
- Drenagem: Manutenção e melhoria dos sistemas de drenagem para garantir o escoamento adequado das águas pluviais, evitando alagamentos e danos à infraestrutura.

- Controle de Infiltrações e Vazamentos: Ações corretivas para eliminar pontos de infiltração de água nas edificações, além da detecção e reparo de vazamentos em tubulações, pisos, paredes e telhados.
- Revestimentos Cerâmicos e em Concreto: Manutenção e reposição de revestimentos cerâmicos (pisos e azulejos) e de concreto, com foco em reparos estéticos e funcionais, garantindo a durabilidade e a estética do ambiente.
- Alvenaria: Execução de reparos em paredes e estruturas de alvenaria, incluindo a correção de fissuras, rachaduras, substituição de blocos e ajustes em suportes estruturais.
- Divisórias: Instalação, reparação e manutenção de divisórias internas, visando adequar os espaços conforme as necessidades de uso, segurança e estética.
- Forros: Manutenção e reparo de forros de gesso, PVC, EPS, madeira ou outros materiais, com foco na prevenção de quedas e danos causados por infiltração ou deterioração.
- Esquadrias: Verificação, ajuste e substituição de esquadrias, como portas e janelas, para garantir o seu perfeito funcionamento, vedação e segurança.
- Ferragens: Manutenção de ferragens diversas, como dobradiças, fechaduras, maçanetas, barras de segurança, entre outros, para assegurar a funcionalidade e segurança das instalações.
- Instalações em Banheiros e Copas: Reparos e ajustes nas instalações hidráulicas e sanitárias de banheiros e copas, garantindo o bom funcionamento de torneiras, chuveiros, pias, vasos sanitários, além de manter a estética e funcionalidade desses ambientes.
- Instalações em Salas de Aula e Laboratórios: Manutenção das instalações elétricas, hidráulicas e de ventilação nas salas de aula e laboratórios, com foco na segurança e conforto dos usuários.
- Manutenção Urbana e Viária: Ações voltadas à manutenção de áreas externas, como limpeza de vias, reparo de calçadas, sinalização viária, manutenção de iluminação pública e reparos em pontos de acesso.
- Montagem de Eventos: Apoio à montagem de infraestrutura para eventos realizados no campus, incluindo a instalação de estruturas temporárias, iluminação e outras necessidades específicas.

O setor também atende a diversas outras solicitações de manutenção que surgem de acordo com as necessidades do campus e suas instalações, abrangendo desde pequenos ajustes até intervenções mais complexas.

Quadro 843 – Indicadores gerais DPI: manutenção predial em 2024

Demandas	Quantidade
Solicitações atendidas UNESC	3.260
Solicitações atendidas Iparque e demais dependências	816
Total de solicitações atendidas	4.076

Fonte: Departamento de Projetos e Infraestrutura (2024)

Quadro 844 – Indicadores gerais DPI: manutenção elétrica em 2024

Demandas	Quantidade
Solicitações atendidas UNESC	1.720
Solicitações atendidas Iparque e demais dependências	265
Total de solicitações atendidas	1.985

Fonte: Departamento de Projetos e Infraestrutura (2024)

O setor realizou vistorias e emissão de laudos sobre o funcionamento dos transformadores e subestações do campus UNESC e do Iparque, conforme procedimento anual. No que se refere aos geradores, foi executada manutenção corretiva, assegurando seu pleno funcionamento. Além disso, foram substituídas cerca de 60 luminárias públicas, com o objetivo de aprimorar a iluminação geral do campus.

6.1.1.3.3 DPI: Prevenção e manutenção de equipamentos

O setor de manutenção tem como principal objetivo promover ações preditivas, preventivas, planejada e corretivas em:

- Equipamentos de Climatização: Manutenção de sistemas de climatização, como ar-condicionado, condicionadores de ar central e split, incluindo limpeza de filtros, verificação de níveis de gás refrigerante, ajustes em termostatos e verificação de circuitos elétricos para garantir a eficiência térmica e o bom funcionamento do equipamento.
- Equipamentos de Refrigeração: Ações voltadas para a manutenção de sistemas de refrigeração, como freezers, geladeiras, câmaras frigoríficas, entre outros, assegurando o funcionamento adequado dos compressores, termostatos e sistemas de circulação de gás refrigerante, evitando falhas que comprometam o armazenamento de produtos.

- Equipamentos de Ventilação: Manutenção de ventiladores, exaustores, ventilação mecânica e sistemas de ventilação forçada, incluindo limpeza das lâminas e motores, verificação de correias, ajustes em controles de velocidade e monitoramento do desempenho para garantir a eficiência da circulação de ar nos ambientes.
- Equipamentos de Laboratórios: Verificação e manutenção de equipamentos usados em laboratórios, como centrífugas, autoclaves, incubadoras, microscópios, sistemas de filtragem de ar e outros aparelhos específicos, garantindo que funcionem corretamente e dentro dos padrões exigidos para as atividades científicas e de pesquisa.
- Equipamentos Eletromecânicos: Ações de manutenção em equipamentos que combinam componentes elétricos e mecânicos, como motores, bombas, geradores, compressores e máquinas industriais. Isso envolve ajustes em sistemas de controle elétrico, lubrificação de partes móveis, verificação de conexões e garantia de operação segura e eficiente.
- Equipamentos Eletroeletrônicos: Manutenção de aparelhos e dispositivos eletroeletrônicos, como computadores, impressoras, televisores, sistemas de áudio e vídeo, entre outros. Envolve diagnósticos de falhas, substituição de peças e ajustes em componentes eletrônicos, garantindo o funcionamento adequado e a longevidade dos equipamentos.
- Eletrodomésticos: Ações de manutenção preventiva e corretiva em eletrodomésticos como micro-ondas, fogões, geladeiras, lavadoras e secadoras, assegurando que esses equipamentos funcionem de maneira eficiente e segura, evitando falhas que possam comprometer a segurança ou a funcionalidade.
- Outros Equipamentos: Manutenção de outros equipamentos não especificados nas categorias anteriores, que podem incluir sistemas de iluminação, dispositivos de segurança, aparelhos de comunicação e quaisquer outros equipamentos que exijam monitoramento constante para garantir seu bom desempenho e durabilidade.

Essa especificação detalha as responsabilidades do setor de manutenção em relação a uma ampla gama de equipamentos, oferecendo um panorama claro das atividades e serviços realizados.

Quadro 845 – DPI: indicadores de manutenção de equipamentos

Demandas	Quantidade
Solicitações Atendidas UNESCO	1.783
Solicitações Atendidas Iparque e demais dependências	67
Solicitações Atendidas geral	1.850

Fonte: Departamento de Projetos e Infraestrutura (2024)

Quadro 846 – DPI: indicadores de manutenção de climatização

Demandas	Quantidade
Solicitações Atendidas entre março a dezembro de 2022	8.468

Fonte: Departamento de Projetos e Infraestrutura (2024)

Quadro 847 – DPI: manutenções preventivas realizadas

Manutenções Preventivas	Quantidade	Ações / Ano	Total
Prioridade 0	55	22	590
Prioridade 1	118	08	688
Prioridade 2	699	06	2.815
Prioridade 3	797	07	2.300
Prioridade 4	102	05	275
Total ano			6.588
Média de preventivas por mês			654
Média de preventivas por dia			28
Meta mínima por equipe			9

Fonte: Departamento de Projetos e Infraestrutura (2024)

Quadro 848 – DPI: quantificação de equipamentos

Blocos	Equipamentos	Blocos	Equipamentos
Bloco S	244	Bloco O	16
Bloco Biblioteca	156	Bloco J	15
Bloco Administrativo	104	Bloco Q	15
Bloco das Clínicas	93	Biotério	14
Bloco P	90	Bloco Ceffi	13
Bloco R2	87	Bloco da Nutrição	13
Bloco da Odontologia	81	Bloco L	13
Bloco XXIC	60	Bloco C	12
Bloco XXIA	58	Bloco I	11
Bloco XXIB	58	Bloco CET1 - BRIT	10
Bloco do Estudante	54	Bloco B	9
Bloco R1	54	Bloco E	9
Bloco das Engenharias	47	Bloco F	9
Bloco Pavilhão	46	Bloco G	9
Bloco IPAT	45	Bloco H	9
Bloco de Ensino	42	Bloco M	9
Bloco Complexo Esportivo	39	Bloco K	8
Bloco CET1 - JIG	29	Bloco Incubadora	2
Bloco de Apoio	29	Bloco Incubadora	2
Bloco A/D Ateliê Arquitetura	26	Bloco	1
Bloco T	26	Bloco N/O	1
Bloco N	18	Guarita	1
Total de equipamentos de climatização			1.687

Fonte: Departamento de Projetos e Infraestrutura (2024)

O Plano de Manutenção, Operação e Controle – PMOC foi realizado em 2022/2023 conforme norma e regulamentações determinados na lei 13.589/2018 e

tem como objetivo registrar o histórico técnico de todas as atividades ou ações que foram realizadas e planejar ações programadas nas instalações e equipamento.

6.1.1.3.4 Projetos preventivos contra incêndio

Realização dos procedimentos de renovação das licenças de alvará de funcionamento e habite-se junto ao Corpo de Bombeiros Militar de Santa Catarina – CBMSC. Executaram-se dois sistemas preventivos de alarme de incêndio e detecção de fumaça nos Blocos P, N O e Bloco S.

Foram executadas algumas manutenções básicas em alguns sistemas preventivos de incêndio nas edificações e algumas alterações dos planos nos blocos passaram por alterações de layout.

Também foi substituído a central de alarme de incêndio do Bloco de Estudante, do CET I no Iparque.

6.1.1.4 Horto Florestal

São atribuições do Horto Florestal:

- Produção de plantas ornamentais, medicinais, nativas e exóticas;
- Manutenção, conservação e assistência técnica;
- Oficinas de Educação Ambiental: Visita de Alunos;
- Coleta de Sementes e Mudas;
- Horta Escola;
- Plantas Medicinais;
- Trilha Ecológica.

6.1.1.4.1 Horto Florestal: Produção

O Horto trabalha com a produção de plantas ornamentais (flores e folhagens), plantas medicinais, e também com a produção de árvores nativas e exóticas. Sendo que grande parte dessas mudas são produzidas por intermédio das plantas introduzidas na jardinagem do campus, plantas que hoje também servem como matrizes para a produção.

Quadro 849 – Produção do Horto Florestal 2024

Descrição	Total
Mudas de plantas produzidas	90.798

Fonte: Horto Florestal (2024)

6.1.1.4.2 Manutenção e conservação dos jardins do campus Unesc e do Iparque

É de responsabilidade do Horto Florestal, a elaboração do paisagismo e jardinagem de todo o campus e polos da Unesc (Criciúma, Araranguá, Rincão). Sendo também responsável pela manutenção de seis rotulas que foram adotadas pela universidade, um canteiro que liga as duas rotulas de acesso aos portões da Unesc, bem como a manutenção da Casa da Cidadania, do Centro de Inovação da Praça do congresso. Desta forma o Horto também atua auxiliando na jardinagem do Iparque, com a doação de mudas de flores e arvores, prestando inclusive assistência na forma de orientação técnica.

Quadro 850 – Mudas de plantas ornamentais e árvores utilizadas em jardins e paisagismo em 2024

Descrição	Total
Mudas de plantas produzidas	110.256

Fonte: Horto Florestal (2024)

6.1.1.4.3 Oficinas de Educação Ambiental: Visita de Alunos

Visando a valorização dos recursos naturais, a preservação ambiental e a recuperação de áreas degradadas, o Horto recebe em seu espaço os alunos de vários cursos da Unesc e de escolas do extremo sul catarinense para a prática de educação ambiental, conscientizando-os dos impactos que podem ser gerados por seus atos.

Quadro 851 – Visitas no Horto Florestal em 2024

Descrição	Total
Visitas técnicas	32
Alunos que visitaram o Horto Florestal	742

Fonte: Horto Florestal (2024)

6.1.1.4.4 Oficinas de Educação Ambiental: Sipat 2024

Objetivando uma interação entre os colaboradores da Unesc e os recursos naturais disponíveis no Horto Florestal, bem como a promoção do bem-estar e qualidade de vida do colaborador da Unesc, em 2024, durante a Semana Interna de

Prevenção de acidentes de Trabalho – SIPAT, foi promovida uma oficina sobre plantio de mudas ornamentais, ministrada pelo colaborador Murilo Gomes, onde através de uma atividade prática os participantes puderam aprender sobre técnicas de plantio e cultivo de plantas, explorando suas habilidades e esclarecendo dúvidas sobre o tema.

Quadro 852 – Oficina sobre plantio de mudas durante a SIPAT 2024

Descrição	Participantes
Cultivando Bem-Estar: Oficina de Plantas no Ambiente de Trabalho	72

Fonte: Horto Florestal (2024)

6.1.1.4.5 Assistência Técnica

É de responsabilidade do Horto Florestal, o embelezamento do campus da Unesc, polo de Araranguá e Rincão, prestando a devida assistência técnica para alunos e clientes em geral que utilizam os serviços do mesmo.

6.1.1.4.6 Coleta de Sementes e Mudas

Cabe ao Horto Florestal buscar na natureza as sementes necessárias para produção das mudas. Esta atividade é realizada regularmente, dentro e fora do campus, com o objetivo de manter a diversidade de sementes e mudas e uma quantidade suficiente para manter as doações, vendas e os projetos de recuperação de áreas degradadas, bem como para fins paisagísticos e arborização em geral.

6.1.1.4.7 Preparo de vasos para o setor de eventos e departamentos

Durante todo o ano são preparados vasos para serem utilizados em eventos realizados pela Universidade, bem como a realização de reposição dos vasos dos departamentos e salas que solicitarem o serviço.

6.1.1.4.8 Horta escola

Este projeto desenvolve-se em parceria com o Colégio Unesc e visa à prática da educação ambiental e da alimentação saudável. Resgata-se a importância da adoção de hábitos saudáveis não só dos indivíduos, mas também suas famílias e a

comunidade se apoderam de um bem, um direito e um recurso aplicável à vida. Dentro do aspecto produtivo são abordados conceitos de agricultura ecológica, riscos dos agrotóxicos e reciclagem de produtos orgânicos e de como estes servem de nutrientes para a produção minimizando os impactos ambientais pelo destino correto dos rejeitos orgânicos (compostagem).

6.1.1.4.9 Plantas medicinais

A Unesc, visando troca de conhecimentos entre Comunidade e Universidade sobre as plantas medicinais e sua utilização racional, mantém parceria desde o ano de 2000 com a Pastoral da Saúde da Diocese de Criciúma (SC), Regional Sul IV. Por se tratar de atividade com caráter multidisciplinar, interligando profissionais 115 e saberes de diversas áreas do conhecimento, entre elas as da saúde e ambiental; as plantas são estudadas e avaliadas quanto aos aspectos etnobotânicos, taxonômicos, agroecológicos, terapêuticos e socioeconômicos. O presente projeto tem como objetivo a troca de experiências e saberes sobre as plantas medicinais entre a Comunidade e a Universidade, com o intuito de resgatar o conhecimento popular, promover o uso racional da fitoterapia por meio de encontros com agentes da Pastoral da Saúde da Regional de Criciúma e do incentivo à pesquisa científica de cunho acadêmico, além da formação de profissionais nesta área de interesse. Em função deste projeto e da necessidade regional o horto florestal desenvolveu canteiros didáticos de plantas medicinais nos quais os cursos de farmácia e Ciências Biológicas desenvolvem atividades práticas, didáticas e de pesquisas.

6.1.1.4.10 Trilha Ecológica

Além das atribuições já citadas, o Horto também disponibiliza sob seu cuidado e manutenção, uma trilha ecológica para a visita de escolas e da comunidade, visando assim, uma apresentação mais dinâmica sobre a importância da preservação ambiental e ecológica.

6.1.1.5 Vigilância

O serviço de vigilância do campus tem por objetivo vigiar as dependências da UNESC com a finalidade de prevenir, controlar e combater delitos, além de zelar pela segurança das pessoas, do patrimônio, pelo cumprimento de normas e regulamentos e prestar informações as pessoas quando solicitado.

Em suas atribuições, além de realizar o serviço, a equipe também foi treinada a intensificar as rondas com moto e carro por todo campus; Abertura e fechamento de salas e setores quando necessário; Aferição de temperatura e auxílio na orientação para manter o distanciamento social, aos usuários do campus; auxiliando em emergências aos usuários do campus.

O setor de Vigilância do campus, tem em sua equipe trinta e cinco colaboradores, sendo que em 2024 foram desenvolvidas as seguintes atividades:

Quadro 853 – Vigilância: Atividades desenvolvidas em 2024

Descrição	Quantidade
Reciclagem da Equipe	19
Ocorrências registradas no campus (furtos, uso de drogas, suspeitos dentro do campus, acidente de veículos, crianças perdidas, comportamentos inadequados dentro do campus)	150
Achados e perdidos no campus	850
Itens achados devolvidos (Obs.: os demais itens que não foram retirados, foram encaminhados para doações)	510
registros de ocorrências diversas no campus	715

Fonte: Setor de Vigilância (2024)

6.1.1.6 Setor de Gestão Ambiental

É responsabilidade do setor a gestão ambiental dos campi, atendendo as legislações e as normas ambientais vigentes. As principais atividades desenvolvidas pelo setor são elencadas a seguir:

- Gestão e gerenciamento de resíduos sólidos urbanos (domiciliares e volumosos), resíduos perigosos e resíduos de construção civil;
- Gerenciamento das estações de tratamento de efluentes;
- Licenciamento e monitoramento ambiental das atividades licenciadas;
- Elaboração de relatórios e documentos técnicos ambientais;
- Treinamentos voltados à gestão ambiental.

Quadro 854 – Resíduos destinados pelo Setor de Gestão Ambiental em 2024

Campus	Tipo de resíduo	Quantidade (tonelada)
Unesc	Resíduos sólidos urbanos	190,73
Unesc	Resíduos volumosos	56,84
Unesc	Resíduos perigosos	10,22
Iparque	Resíduos perigosos	1,42
Total		259,21

Fonte: Setor de Gestão Ambiental (2024)

Quadro 855 – Capacitações realizadas pelo Setor de Gestão Ambiental em 2024

Atividades	Data/ período	Local	Organiza- ção	C.H.	Nº de parti- cipantes
Capacitação para as funcionárias Apoio Logístico sobre gerenciamento de resíduos de serviços de saúde	11/03/24	Setor de Gestão Ambiental	Setor de Gestão Ambiental	1h30min	02
Capacitação para os funcionários das Clínicas Integradas e Laboratórios da Área da Saúde sobre gerenciamento de resíduos de serviços de saúde	26/07/24	Bloco P	Setor de Gestão Ambiental	40min	100
Capacitação para funcionária do Setor Apoio Logístico sobre gerenciamento de resíduos de serviços de saúde	30/07/24	Setor de Gestão Ambiental	Setor de Gestão Ambiental	1h30min	01
Capacitação para as funcionárias da limpeza e higienização do Iparque sobre gerenciamento de resíduos sólidos	01/08/24	Iparque	Setor de Gestão Ambiental	20min	05
Capacitação para os funcionários do Setor de Apoio Logístico sobre gerenciamento de resíduos sólidos	17/09/24	Bloco E	Setor de Gestão Ambiental	30min	53
Capacitação para funcionária do Setor Apoio Logístico sobre gerenciamento de resíduos de serviços de saúde	17/09/24	Setor de Gestão Ambiental	Setor de Gestão Ambiental	1h30min	01
Total: 06				6h	162

Fonte: Setor de Gestão Ambiental (2024)

6.1.2 Gerência de Finanças e Contabilidade

O Departamento de Finanças e Contabilidade atualmente tem como Gerente do departamento o economista Janir De Quadra Paim, sendo subdividido em setores, e possui suas principais atribuições conforme a seguir:

Gerenciar e controlar o fluxo de recursos financeiros e materiais, tendo como base o orçamento institucional, gerando informações econômico-financeiras que auxiliem à tomada de decisão e atendam à legislação vigente.

O Departamento de Finanças e Contabilidade está a serviço dos segmentos acadêmico e administrativo exercendo suas atribuições por meio dos

seguintes setores:

Setor de Contabilidade: executa as atividades de registros contábeis e suas práticas relacionadas, assegurando o cumprimento das exigências legais, gerando informações de suporte a tomada de decisão.

Setor de Controle de informações Gerenciais: Gera informações gerenciais e realiza estudos e análises econômico-financeiros, para a tomada de decisão nos diversos níveis institucionais.

Setor de Contas a Pagar: Realizar o controle dos pagamentos, analisando as solicitações de pagamentos, encaminhando as remessas bancárias de pagamentos e monitorando o fluxo de valores nas contas bancárias da instituição, sempre com transparência, agilidade e integridade.

Setor de Contas a receber: Realiza os lançamentos devidos para o faturamento das mensalidades e acompanha o posterior recebimento, bem como o faturamento de todos os possíveis recebimentos da instituição incluindo as prestações de serviço do IPARQUE, sempre com transparência, agilidade e integridade.

Setor de cobrança: Monitoramento dos recebimentos de mensalidades e prestações de serviços em atraso, realizando as ações devidas para a efetivação de cobrança. Além do acompanhamento dos índices de inadimplência por meio de relatórios gerenciais, de maneira a possibilitar o estudo de alternativas para melhorias no processo e redução dos percentuais de inadimplência.

A rotina do departamento busca obter melhorias nas rotinas de trabalho, bem como contribuir com a instituição como um todo, no seu processo de controle de informações gerenciais, e no processo de gestão administrativa. A seguir menciona algumas atividades que entendem que foram relevantes e vieram a contribuir com o processo da instituição.

Durante o ano de 2024 procurou-se dar continuidade aos trabalhos desenvolvidos pelo DFC com objetivo de busca de melhorias para o ambiente de trabalho, assim como melhorias nos processos e procedimentos internos que permitem agilizar as informações, dando consistência e segurança as mesmas.

Como destaque cabe mencionar:

- Busca constante de mudanças e adequações de procedimentos que permitam agilizar os processos internos de atividades inerentes ao departamento;
- Realização de estudos econômicos financeiros para os cursos que tiveram alteração de matriz curricular buscando um novo posicionamento perante seu

público;

- Aprovação de novas linhas de financiamentos para investimentos com custos menores e carências que permitem uma melhor adequação ao Fluxo de caixa da Instituição;
- Recebimentos e prestação de contas do contrato de financiamento junto com o BRDE, o qual a composição da prestação de contas foram despesas já realizadas e parte do fluxo corrente de despesas da instituição;
- Processo de negociação e repactuação do endividamento bancário, de maneira a permitir um folego de caixa durante o ano de 2024 e 2025;
- Continuidade da gestão da prestação de contas do convenio de gestão da UBS centro, que ficou de responsabilidade do departamento de finanças;
- Gestão da prestação de contas do convenio de gestão da PA – Pronto Atendimento Boa Vistas, que ficou de responsabilidade do departamento de finanças;
- Acompanhamento dos números resultantes das contemplações das Bolsas do programa da Universidade gratuita;
- Acompanhamento e encaminhamento para conclusão do Centro de Inovação, assim como auxílio na viabilidade de recursos, para mobiliar e colocar em operação o CRIO- Centro de inovação;
- Auxílio no encaminhamento do processo documental de regularização do CRIO, para que pudesse iniciar suas atividades, assim como o encaminhamento para abertura do CNPJ;
- Encaminhamento do processo documental para abertura do CNPJ da Loja do Museu no parque das Nações;

Durante o período buscou sempre, a harmonia de relacionamento no ambiente de trabalho, promovendo atividades como reuniões e alguns encontros fora do ambiente de trabalho, de maneira a tentar promover a integração do grupo.

Com relação as atividades, mesmo enfrentando alguns obstáculos internos com relação a infraestrutura de suporte, que permitisse maiores avanços, sempre se esteve à procura de melhorias, sejam elas de estrutura técnica operacional, ou de procedimentos, com objetivo de agilizar as respostas para as demandas internas da instituição, assim como dar segurança ao processo.

6.2 CENTRO DE INTELIGÊNCIA TECNOLÓGICA E OPERACIONAL – CITO

Quadro 856 – Dados Centro de Inteligência Tecnológica e Operacional – CITO

Centro de Inteligência Tecnológica e Operacional – CITO	
Pró-Reitoria	PROAF
Gerente de TI	Fernando Ferreira
Missão	Gerenciar os recursos de tecnologia da informação e comunicação, contribuindo para a melhoria do desempenho das atividades acadêmicas, atuando como instrumento estratégico na busca de soluções inovadoras e satisfação dos usuários.
Valores e Princípios	<ul style="list-style-type: none">• Ética;• Responsabilidade;• Competência;• Habilidade;• Comprometimento;• Relacionamento;• Atendimento qualificado;• Motivação;• Flexibilidade;• Zelo pelo Patrimônio Institucional;• Inovação;• Espírito de equipe.

Fonte: Centro de Inteligência Tecnológica e Operacional – CITO (2024)

O presente relatório proporciona uma visão geral e sucinta das atividades desenvolvidas pelo Centro de Inteligência Tecnológica e Operacional – CITO da UNESC. As ações, atribuições e todo e qualquer processo vinculado à área de Tecnologia da Informação têm o intuito de colocar a tecnologia a serviço dos segmentos acadêmico (ensino, pesquisa e extensão) e administrativo.

O CITO compreende as seguintes áreas:

- Desenvolvimento Corporativo e Web;
- Escritório de Processos;
- Help Desk;
- Laboratórios de Informática (LABINFO);
- Infraestrutura e Comunicação.

6.2.1 Desenvolvimento Corporativo e Web

Segmento direcionado para análise, desenvolvimento, implantação, manutenção e suporte operacional dos sistemas automatizáveis, além de atender às necessidades de informação dos níveis operacional, tático e estratégico.

O Setor de Desenvolvimento tem como função desenvolver soluções

tecnológicas para automação dos processos e tarefas corporativas de forma constante e inovadora, buscando eficiência e qualidade nos serviços prestados à comunidade acadêmica. Suas principais atribuições são:

- Desenvolver sistemas de informações;
- Pesquisar e propor novas ferramentas;
- Analisar o desempenho dos sistemas implantados;
- Prestar informações, esclarecimentos e orientações aos usuários;
- Manter os sistemas de informação atualizados e operacionais;
- Treinar e acompanhar os usuários na utilização dos sistemas.

Quadro 857 – Desenvolvimento Corporativo e Web: Atividades

Atividades	Total
Módulos e Sistemas em operação	76
Atividade em andamento de desenvolvimento corporativo e web	17

Fonte: Centro de Inteligência Tecnológica e Operacional – CITO (2024)

6.2.2 Escritório de Processos

Responsável por facilitar a articulação da gestão dos processos internos da UNESC, estabelecer métodos, ferramentas e atuar como elo de comunicação. Entre as diferentes instâncias organizacionais envolvidas nos processos gerenciados. entre as principais competências estão:

- Prover o alinhamento entre a estratégia e processos;
- Definir padrões em gestão de processos;
- Difundir conhecimento;
- Catalisar iniciativas e melhorias;
- Monitorar o desempenho dos processos e;
- Participar da gestão de mudanças.

Quadro 858 – Escritório de Processos: Solicitações de atividades em 2024

Situação	Solicitações
Concluído	4
Contínuo	2
Em andamento	24
Total	30

Fonte: Centro de Inteligência Tecnológica e Operacional – CITO (2024)

Figura 11 – Escritório de Processos: quantitativos das demandas em 2024

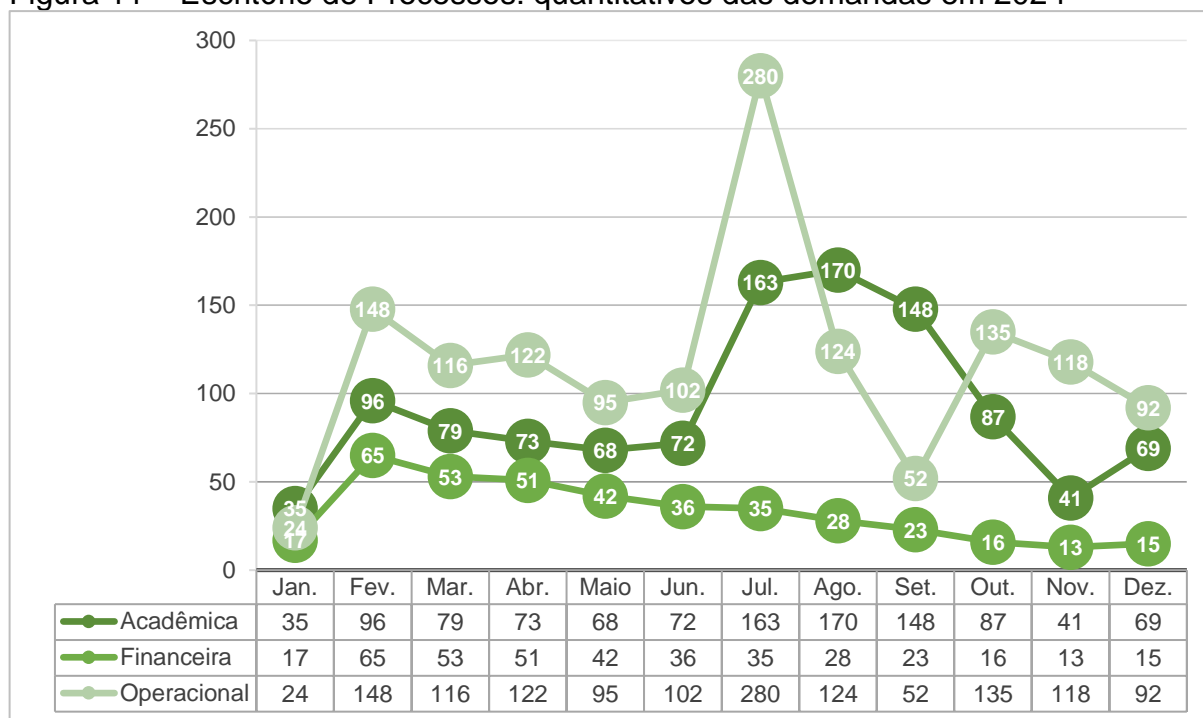

Fonte: Centro de Inteligência Tecnológica e Operacional – CITO (2024)

6.2.3 Help Desktop

Equipe técnica responsável pelo pleno funcionamento dos equipamentos de áudio e vídeo em todas as salas de aula, laboratórios e setores administrativos. Atendimento de chamados de suporte técnico sob demanda e preventivo, englobando orientações de uso e manutenção de hardware e software, executando configuração/manutenção de áudio e vídeo. A área de Help Desk do Centro de Inteligência Tecnológica e Operacional divide suas atividades por áreas de atuação: suporte técnico e laboratórios de informática.

6.2.3.1 Suporte Técnico

Visa atender os usuários dos recursos de tecnologia da informação, orientando o uso correto e eficiente dos sistemas e equipamentos e realizando as manutenções necessárias para o desenvolvimento das atividades acadêmicas.

Quadro 859 – *Help Desktop*: Principais atividades realizadas em 2024

Atividade
Locação de Computadores – Notebook, Desktop, Workstation
Apresentação de indicadores do HelpDesk



Atividade
Elaboração Projetos Estratégicos da Unesc
Aquisição, Instalação/Configuração de Equipamentos Específicos
Substituição de Cromebooks por MiniPCs - Clínica de Odontologia I
Instalação de novos computadores no Hospital São Donato/Içara – Curso Medicina
Instalação/Configuração de Display Interativos Qualipix
Aquisição de 05 TVs interativas para aulas e reuniões
Renovação/Atualização/Inventário de Softwares
Aquisição de TVs Corporativas no Campus e Cito
Cotação, preparação, configuração, identificação, inventário, protocolo, armazenamento em 02 racks de segurança do novo Laboratório de Informática do Curso Ciência da Computação
Levantamento demandas coordenadores curso x sugestões soluções
Recuperação equipamentos atingidos pela chuva – Laboratório de Informática
Credenciamento UNESC Campus Araranguá
Continuidade no Plano de Contingência de computadores e SSDs
Recredenciamento da Unesc: Atualização dos Relatórios de Contingência, Redundância, Expansão, Renovação, de Manutenção Corretiva e Preventiva e Relatório de Atividades jan/ago/24,
Recredenciamento da Unesc: correção do Eixos 5.8, 5.11, 5.14, 5.15, 5.16 e 5.17 - Plano de Desenvolvimento Institucional (PDI)
Preparação dos locais para o reconhecimento de Cursos Presenciais e EAD
Desmontagem, Recolhimento e Reinstalação dos Equipamentos de Informática de Salas de Aulas, Laboratórios, Clínicas, Setores Diversos
Realocamento e instalação dos equipamentos de informática do Observatório para O CRIO
Configuração e instalação de computadores e impressora nas Clínicas Integradas
Ampliação e ampliação de Desktop/notebooks
Realocações internas de notebooks e desktops
Substituição de todas as senhas de administração dos equipamentos
Prevenção: backup de HD de setores críticos
Criação/atualização de diversas imagens de sistemas, uma para cada modelo de computador adquirido pela instituição
Supervisão dos equipamentos cadastrados - garantia, valores, centro de custo, serviços prestados, duração atendimento, reincidências
Reutilização de componentes eletrônicos de equipamentos sucateados
Distribuição de Projetores de Vídeo
Acompanhamento/controle de assistência técnica
Terceirização de impressoras – outsourcing
Padronização da logística de aquisição, instalação e renovação dos certificados digitais da Unesc
Resíduos tecnológicos
Manutenção preventiva em salas de aula, laboratórios diversos, áreas administrativas e Unidades externas
Apoio a Equipe de Redes no Iparque
Inventário de Hardwares
Aquisição de Hardwares e Softwares
Equipamentos Encaminhados para Manutenção Interna – Setor De Manutenção Unesc E Externa – Empresas Diversas
Criação de Procedimento para todos os Computadores acoplados em equipamentos específicos
Monitoramento e medição em tempo real do uso de todos os softwares dos computadores da rede
Organização dos Depósitos e Armários de Backup/Estoque do Help Desk
Inventário de controle de estoque de celulares bem como configurar novos, encaminhar para assistência técnica. Entrega e devolução mediante Termo de Responsabilidade
Previsão orçamentária de equipamentos de informática
Renovação e ampliação de licenças do aplicativo de proteção de sistema operacional específico

Fonte: Centro de Inteligência Tecnológica e Operacional – CITO (2024)

Quadro 860 – Eventos atendidos pela equipe *Help Desktop* em 2024

Evento	Data	Local	Demanda
Universidade Comunitária – Visita Governador de	18/03/24	Master Hall	02 notebooks

Evento	Data	Local	Demanda
Santa Catarina			
XXII Semana Acadêmica de Enfermagem	De 20/05/24 a 24/05/24	Bloco R2-05 / Bloco S-013	12 notebooks
Interdesign	20/05/24 a 24/05/24	CRIO	12 notebooks
Ação Na Praça - maio Roxo	25/05/24	Praça Nereu Ramos – Centro Criciúma	01 impressora
Cofafe	De 30/05/24 a 01/06/24	Campus UNESC – Restaurante Alecrim, Sala Complexo Desportivo e Bloco XXIB-004	12 computadores, 06 leitoras de código de barras, 01 impressora, 01 TV, 01 divisor HDMI.
Festa Gastronômica Típica Em Nova Veneza	20/06/24 a 24/06/24	Praça Gastronômica de Nova Veneza	01 notebooks, 01 TV smart, cabo HDMI
Seminário Integrado para o Fortalecimento dos PPG	De 26/06/24 a 27/06/24	Hall Auditório Ruy Hulse	02 computadores
V IBERO Americano de Humanidades, Ciências e Educação	De 10/09/24 a 13/09/24	Campus UNESC – Hall Administrativo, Sala dos Professores, Auditório Ruy Hulse e diversas salas de aulas.	09 computadores e 02 impressoras; revisão de todos os equipamentos fixos das salas de aula que serão utilizadas.
7ª Mateada	18/09/24	Tenda da Praça dos Estudantes	01 notebook
Unesc em Dança 2024	De 28/09/24 a 30/09/24	Teatro Elias Angeloni e Bloco P – Mini Auditório Edson Rodrigues	08 notebooks
Festa da Primavera Colégio Unesc	28/09/24	Colégio Unesc	01 notebook
XV Semana de Ciência e Tecnologia UNESC	De 15/10/24 a 18/10/24	Campus sede Unesc	07 computadores, 02 impressoras multifuncionais, 01 impressora de etiquetas, Laboratórios de Informática
Unesc Profissões	De 30/10/24 a 31/10/24	Campus Sede UNESC	20 chromebooks (tenda credenciamento); 14 notebooks (cursos); 05 telas tripés (cursos); 05 projetores (cursos); 04 desktops (cursos)
Evento eleição DCE	07/11/24	On-line	Cotação e contratação de empresa de software de votação
Feira de Empregabilidade	13/11/24	Ginásio de Esportes Antônio Carrilho	08 chromebooks e 01 impressora (credenciamento); 01 chromebook e 01 impressora impressão de currículos.
Eleição CIPA	18/11/24	Eleição on-line (Tafner) e 02 urnas presenciais (Bloco Administrativo e Bloco S)	04 notebooks
Eleição CIPA	18/11/24	Eleição on-line (Tafner) e 02 urnas presenciais (Bloco Administrativo e Bloco S)	04 notebooks
Eleição Coordenação Curso de Medicina	21/11/24	On-line	Cotação e contratação de empresa de software de votação

Evento	Data	Local	Demanda
Lançamento do Circuito Universidade Gratuita – SC Melhor Pela Educação	18/03/24	AM Master Hall	Presença da equipe do Help-Desk

Fonte: Centro de Inteligência Tecnológica e Operacional – CITO (2024)

Figura 12 – Comparativo de chamados atendidos 2019 a 2024

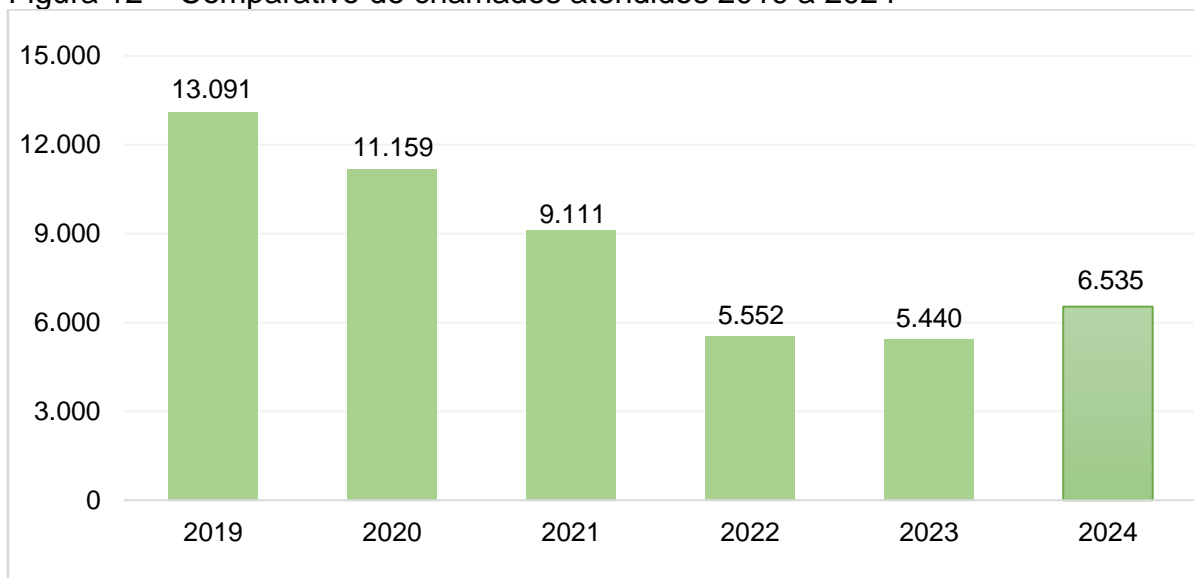

Fonte: Centro de Inteligência Tecnológica e Operacional – CITO (2024)

Figura 13 – Suporte Técnico pelo Sistema *Softdesk*: chamados mensais atendidos em 2024

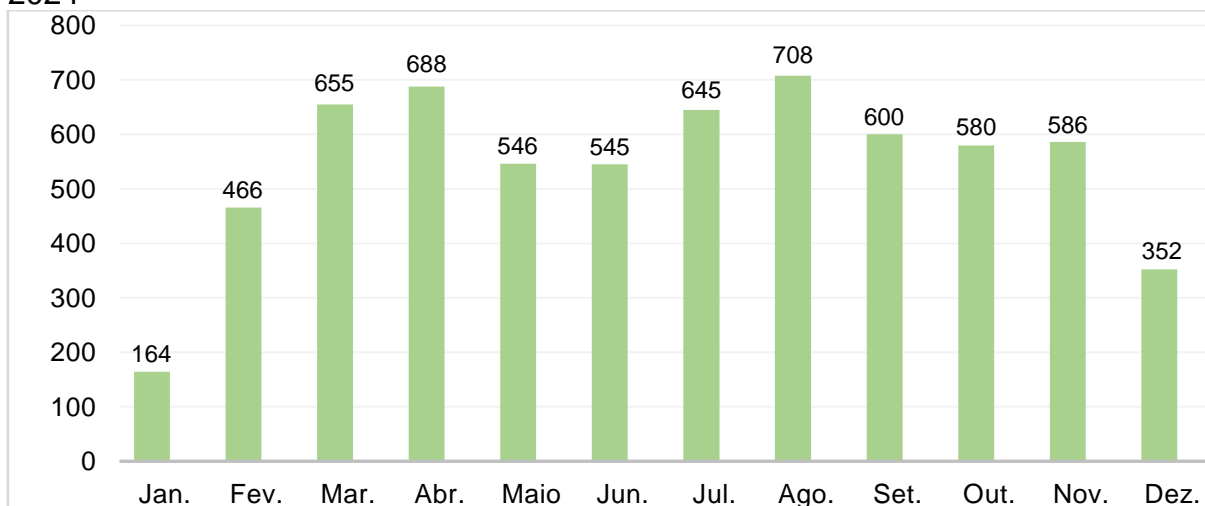

Fonte: Centro de Inteligência Tecnológica e Operacional – CITO (2024)

Figura 14 – Evolução anual de computadores na UNESC – 1996, 2000 a 2024

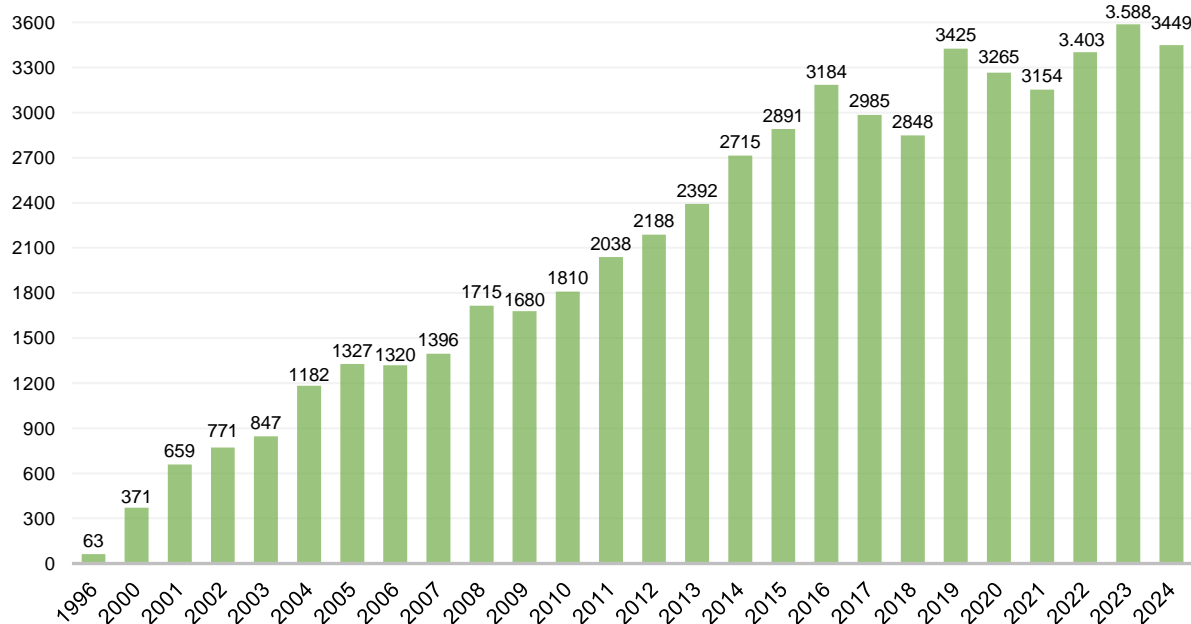

Fonte: Centro de Inteligência Tecnológica e Operacional – CITO (2024)

Figura 15 – Aquisição/locação de Computadores/Chromebooks) – 2015 a 2024

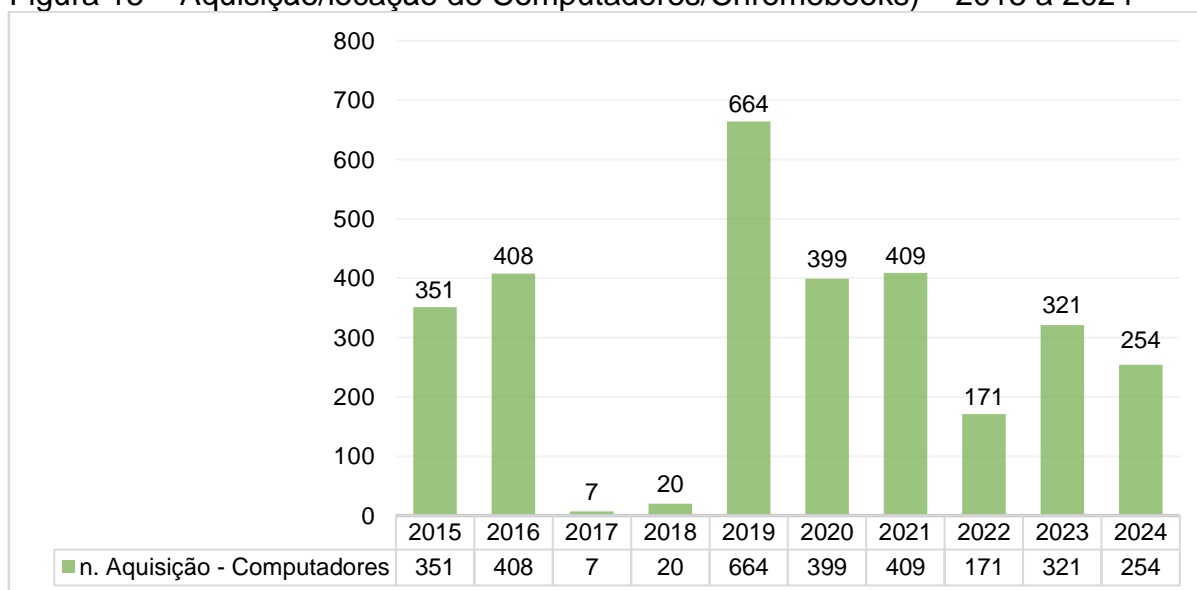

Fonte: Centro de Inteligência Tecnológica e Operacional – CITO (2024)

6.2.4 Laboratórios de Informática – LABINFO

Planejar, organizar e distribuir as atividades nos Laboratórios de Informática, e executar a manutenção de hardware e software. Por meio desta área, o Departamento de Tecnologia da Informação, com auxílio da Coordenação LABINFO mantém o funcionamento dos Laboratórios de Informática, desde a estrutura local, física e lógica dos equipamentos, planejamento de agendas e distribuição,

manutenção de software e licenciamento, além de oferecer atendimento de suporte aos usuários - Alunos, Professores e Funcionários.

Quadro 861 – Laboratórios de Informática: Atividades Principais em 2024

Atividade
Levantamento e identificação de equipamentos de informática dos Laboratórios do Iparque
Recolocação de cadeados em todos os computadores dos Laboratórios de Informática da UNESC
Revisão de softwares de todo parque localizados nos LABINFOs
Atendimento aos usuários, manutenção de hardware ou software, suporte técnico, verificação das salas de informática, controle da agenda, controle de periféricos e outros
Acréscimo de um LABINFO – BI XXIA 003 - novo com 64 notebooks locados de empresa terceirizada
Instalação de softwares atualizados e renovados em 2024
Manutenção corretiva e preventiva Laboratórios de informática
Atendimento aos avaliadores dos cursos presenciais para credenciamentos dos mesmos
Atendimento aos avaliadores para credenciamento da UNESC
Atendimento, Agendamento de LABs, configuração e instalação de sistemas nos computadores dos LABINFOs para aplicação das provas da UNESC Virtual
Troca de 40 computadores por novos no R1 008 por computadores e monitores locados
Instalação de projetor e tela no XXIC 104 para atender as demandas de aula noturnas;
Troca de projetor por TV interativa de 86" no XXIC 103
Atualização e formalização das Normas LABINFO

Fonte: Centro de Inteligência Tecnológica e Operacional – CITO (2024)

6.2.4.1 Laboratórios de Informática com Impressoras Terceirizadas

Atualmente temos 3 laboratórios de Informática – LABINFO com impressoras fixas terceirizadas. O uso dessas impressoras é exclusivo dos cursos que necessitam do equipamento para impressão de relatórios dos softwares específicos utilizados. Relação das necessidades:

- R1 sala 11 / PEIEX – Curso de Administração – Impressão de relatórios dos sistemas FAZCOMEX módulos de importação e exportação / Projeto professor Zilli;
- R2 sala 006 – Curso de Medicina – Impressão de relatórios de EpiInfo, TabWin e demais atividades do curso;
- LABPCP – Curso de Ciências Contábeis – Impressão de relatórios do sistema Domínio.

Figura 16 – Comparativo entre a evolução de estações e laboratórios de informática – período 1996 a 2024

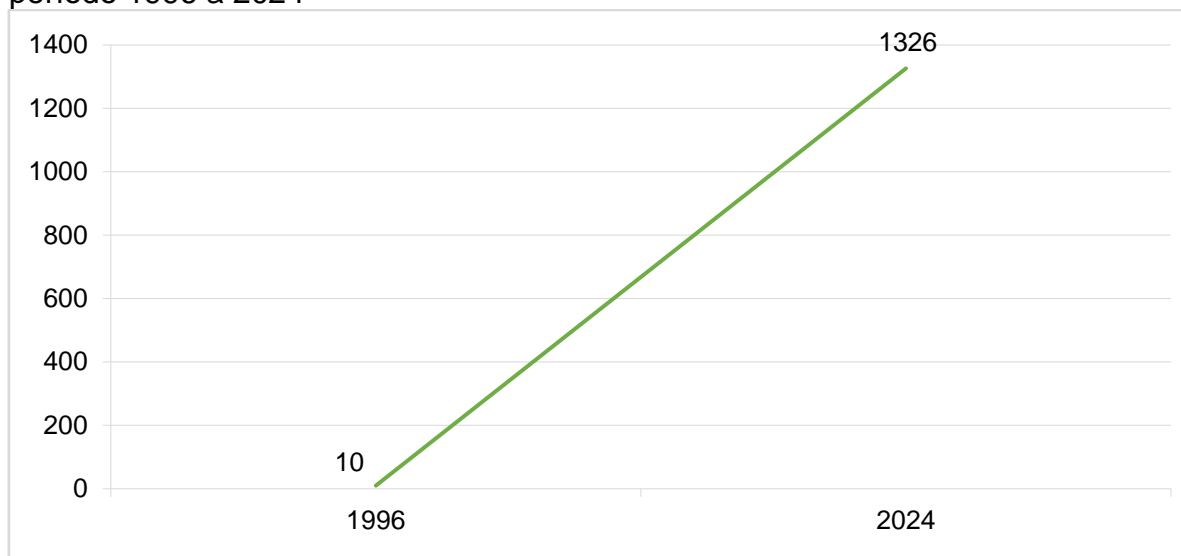

Fonte: Centro de Inteligência Tecnológica e Operacional – CITO (2024)

6.2.4.2 Infraestrutura e Comunicação

Responsável pela análise, desenvolvimento, implantação, manutenção e gerenciamento da rede de computadores (UNESC e Internet), atendendo aos requisitos funcionais e de segurança, bem como a telefonia em seus requisitos técnicos.

A área de Infraestrutura tem como funções básicas a análise, desenvolvimento, a implantação, a manutenção e o gerenciamento da rede de computadores (interna internet) e telecomunicações, atendendo os requisitos funcionais e de segurança.

Quadro 862 – Infraestrutura e Comunicação: principais atividades realizadas em 2024

Atividades
Reparos de fibra optica
Manutenções preventivas
Acompanhamento de serviços de terceiros
Atendimento / Suporte aos setores da instituição
Rede física e lógica
Manutenções periódicas nos servidores
Manutenções periódicas dos serviços de proteção
Tomadas de decisão
Definição e instalação da estrutura de rede
Demais manutenções de
Contas de e-mail
Pontos de rede
Backups
Softwares
Wi-fi
Definição e estrutura de rede de computadores, telefonia e wi-fi

Atividades
Configuração da replicação do Datacenter

Fonte: Centro de Inteligência Tecnológica e Operacional – CITO (2024)

Figura 17 – Evolução do número de Pontos de Rede Unesc

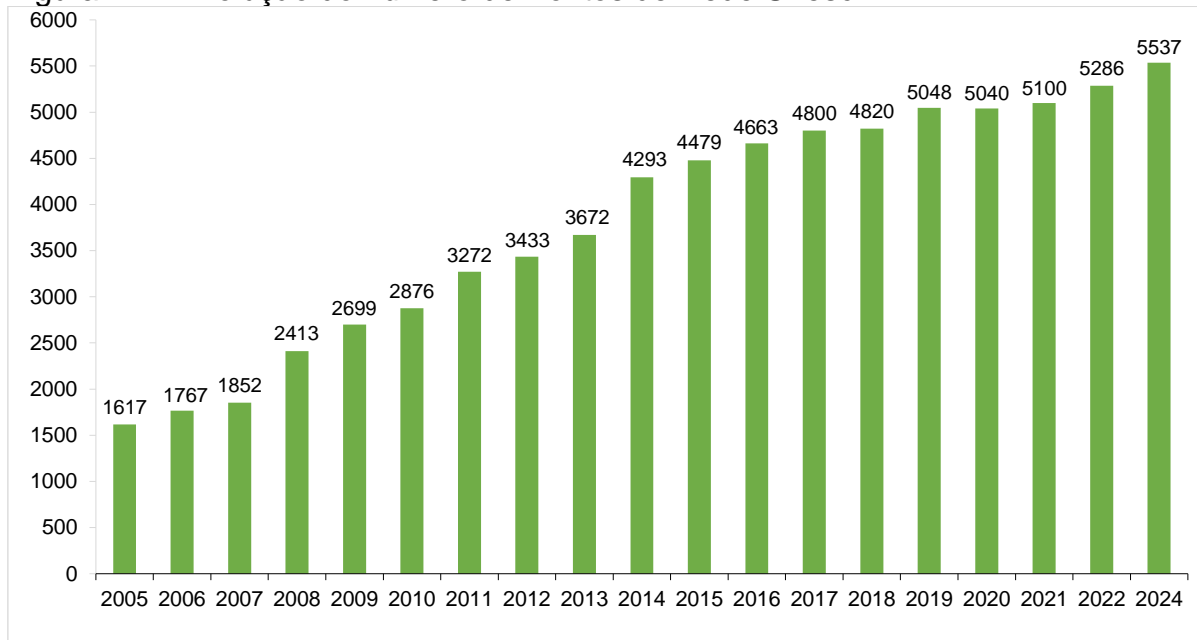

Fonte: Centro de Inteligência Tecnológica e Operacional - CITO (2024)

Figura 18 – Evolução do número de pontos de rede IPARQUE

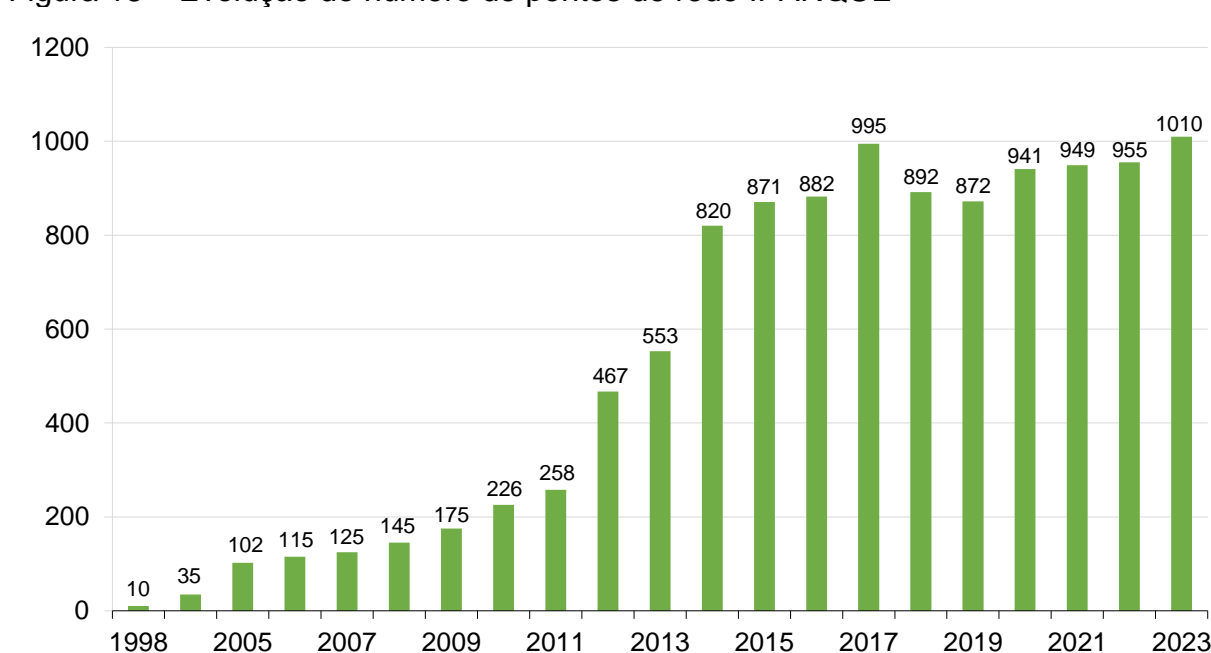

Fonte: Centro de Inteligência Tecnológica e Operacional – CITO (2024)

Figura 19 – Evolução do número de pontos de rede Polo Araranguá

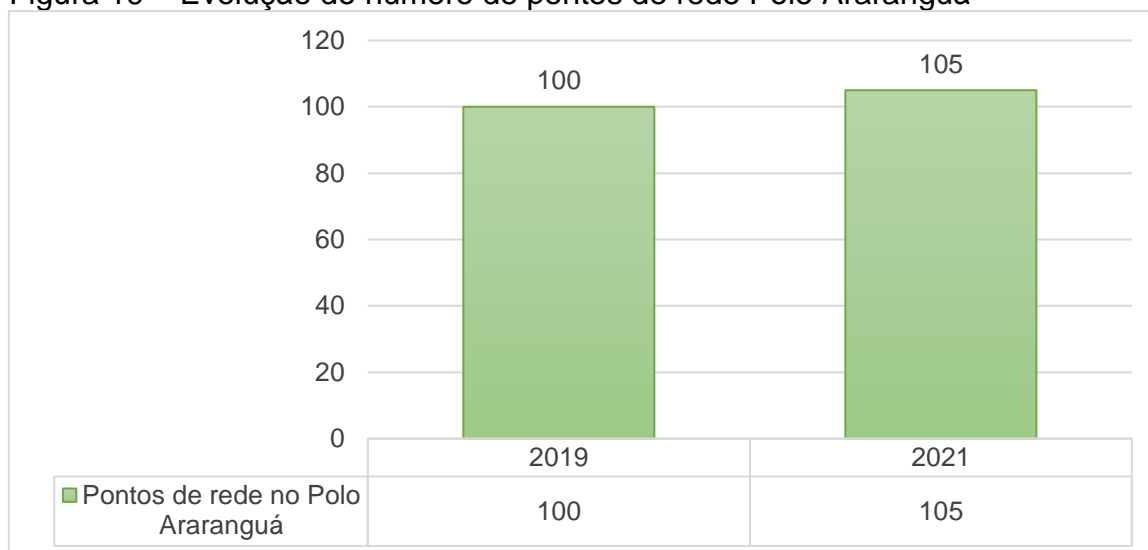

Fonte: Centro de Inteligência Tecnológica e Operacional – CITO (2024)

6.3 SETOR DE CONTROLADORIA

Oficializado em agosto de 2020, o Setor de Controladoria tem sido um forte aliado ao trabalho da gestão da Instituição. O setor foi implantado com foco no aprimoramento da gestão financeira, na criação de condições mais seguras para a tomada de decisão, além de compilar e organizar os dados gerenciais.

Com o trabalho pautado na sustentabilidade institucional e pela segurança nas ações da instituição, oferece ainda maior segurança à Universidade com relação aos critérios de controle em todas as operações, assim como a procedimentos estabelecidos em resoluções, portarias e normas administrativas.

Colaborando para uma gestão de qualidade, a Controladoria coordena as questões orçamentárias. Objeto de intensa discussão nos órgãos internos, o orçamento é elaborado dentro de uma visão sistêmica, buscando alocar seus recursos diante de suas necessidades e otimizando esta alocação para que os serviços sejam prestados com toda a qualidade necessária no desenvolvimento de seu papel comunitário. O orçamento é, após a discussão interna, aprovado no Conselho Universitário, Conselho Superior de Administração e no Conselho Fiscal, sendo então executado de acordo com as diretrizes delineadas e aprovadas. Seu acompanhamento é realizado de forma contínua pelos gestores da instituição a partir de planilhas e da análise de cada centro de custo, tendo como base os lançamentos contábeis. A instituição possui

softwares específicos que ajudam nas análises dos resultados e na emissão de relatórios.

A atuação da equipe, que conta com uma Coordenadora e duas Analistas, divide-se em três eixos principais, sendo eles: a elaboração e acompanhamento da execução da proposta orçamentária, a compilação e organização dos relatórios gerenciais para a gestão superior e a gestão de todos os contratos de prestação de serviços.

Premissas do setor de controladoria:

- Gestão de Contratos;
- Orçamento;
- Controle de Operações.

6.3.1 Gestão de contratos

- Garantir a segurança institucional quanto aos contratos de prestação de serviços firmados com a UNESCO;
- Orientação aos setores prestadores de serviços quanto ao cumprimento dos contratos;
- Conferência de todas as notas fiscais emitidas pelos prestadores de serviços;
- Auditoria contínua dos processos de aquisição e contratação de serviços;
- Correção imediata das inconformidades quando identificadas;
- Atuação imparcial e crítica em defesa da segurança institucional.

6.3.2 Orçamento

- Elaboração da proposta orçamentária anual por centro de custos, considerando a média histórica e previsões encaminhadas pelos setores;
- Acompanhamento da execução orçamentária;
- Liberação dos relatórios de acompanhamento no sistema, para análise dos gestores;
- Lançamento dos valores previstos nas contas do sistema de orçamento descentralizado, no início de cada semestre;

- Análise das solicitações de complementação orçamentária, com ajustes no sistema, se necessário.

6.3.3 Controle de operações

- Analisar e liberar todas as solicitações de pagamento;
- Analisar e liberar todas as solicitações de compras, via sistema OutBuyCenter;
- Contribuir na elaboração do relatório para prestação de contas referente a Filantropia, encaminhado ao MEC.

6.4 PARQUE CIENTÍFICO E TECNOLÓGICO – IPARQUE

O Iparque, Parque Científico e Tecnológico, idealizado e instituído pela Unesc - Universidade do Extremo Sul Catarinense, é uma iniciativa com a grandeza da instituição educacional. O parque tecnológico é composto por três institutos (Laboratórios IPAT/IALI, IDT e IPAT) e uma incubadora (ITEC.IN), todos com diferentes atribuições, mas com um propósito em comum: atender organizações do setor público e privado e ofertar serviços diferenciados. Por se tratar de um parque tecnológico integrado à universidade, o Iparque também está voltado à construção do conhecimento, uma vez que professores e alunos fazem parte do corpo técnico dos institutos. O Iparque tem como atribuições:

- Proporcionar suporte técnico aos setores da UNESCO nas especialidades inerente ao Parque;
- Fomentar e consolidar o desenvolvimento de projetos, pesquisas, extensão e prestação de serviços;
- Estabelecer parcerias com entidades públicas e privadas;
- Planejar, desenvolver e acompanhar as metas estabelecidas no planejamento estratégico.
- E para cumpri-las, desenvolve as seguintes atividades:
- Elaboração de projetos diversos com busca de fomento externo;
- Visitas a instituições com vista a buscar recursos;
- Projeto conceitual do Parque Científico, Tecnológico e de Inovação do Extremo Sul Catarinense.

Quadro 863 – Iparque: Relatório de atividades 2024

Atividades	Total	Total de participações
Contratos vigentes	27	-
Projetos vigentes	05	-
Reuniões Internas	53	218
Reuniões externas	68	115
Visitas técnicas internas	24	109
Visitas técnicas externas	03	14
Organização de eventos	04	100
Participação em Eventos e Comissões Externas	12	34
Palestras e Workshop realizados	08	150

Fonte: Iparque (2024)

6.4.1 Laboratórios IPAT/ IALI Unesc

Os laboratórios do IPA/IALI, implantados no Parque Científico e Tecnológico da Unesc, são referência nos segmentos de pesquisa, desenvolvimento e inovação, na área de conhecimento aplicado em alimentos no Estado de Santa Catarina. Para fazer de suas aspirações uma realidade, o IALI conta com os laboratórios de Microbiologia de Alimentos e Físico-químico de Alimentos. Já os laboratórios do IPAT são compostos pelos Laboratórios de Emissões Atmosféricas, Águas e Efluentes, Solos e Ecotoxicologia.

Os laboratórios estão devidamente equipados, com profissionais qualificados e dispõem de processos altamente eficazes para garantir resultados seguros. O Instituto de Alimentos, por meio de sua atuação, colabora com os órgãos oficiais de fiscalização e regulamentação, a fim de garantir o controle de qualidade dos produtos e a segurança alimentar em seus diversos níveis.

Quadro 864 – IPAT/IALI Unesc: Total de ensaios realizados por Laboratório em 2024

Laboratórios	Quantidade
Laboratório de Águas e Efluentes Industriais	33.290
Laboratório de Solos	3.411
Laboratório de Ecotoxicologia	117
Laboratório Atmosférico	3.989
Laboratório de Microbiologia	12.143
Laboratório Físico Químico de Alimentos	1.239
Total de ensaios	54.189

Fonte: Iparque (2024)

Quadro 865 – IPAT/IALI Unesc: Listagem dos principais ensaios realizados em 2024

Ensaio	Quantidade
Detecção de coliformes totais	2017
pH	1773
Contagem de Escherichia coli	1272
Manganês	1195
Ferro Total	1141
Turbidez	992



Ensaio	Quantidade
Detecção de Salmonella spp.	962
Contagem de Enterobacteriaceae	939
Sulfatos	872
Contagem Total de Bactérias Mesófilas Aeróbias	803
Contagem de Bolores e Leveduras	774
NMP de coliformes totais	704
NMP de Escherichia coli	667
Chumbo	656
Alumínio	638
Contagem de estafilococos coagulase positiva	629
Cálcio	560
Metais	555
Nitrogênio Nitrito	551
Condutividade	541
Cádmio	541
Acidez Total	539
Oxigênio Dissolvido	531
Zinco	459
NMP Escherichia coli	459
Contagem de Bacillus cereus	453
NMP Coliformes totais	451
Arsênio	447
Alcalinidade Total	424
Cloretos	417
Merúrio	386
Bário	380
Cloro residual livre	374
Sólidos Dissolvidos Totais	371
Cobre	369
Boro	368
Níquel	358
Sódio	355
Selênio	337
DBO	330
Ferro III	327
Ferro II	322
Contagem de Coliformes Totais	322
Ferro Dissolvido	322
Cromo Total	319
Contagem Total de Bactérias Mesófilas Aeróbias a 36 °C	318
Prata	316
Nitrogênio Nitrato	314
Detecção Listeria monocytogenes	309
Óleos e graxas	299
Cor aparente	294
Partículas Totais em Suspensão (PTS)	293
DQO	292
SVOC - Screening	292
VOC - Screening	289
Fluoretos	288
Relatórios de ensaios emitidos	8.987

Fonte: Iparque (2024)

6.4.2 Instituto de Engenharia e Tecnologia – IDT Unesc

A região sul do Estado de Santa Catarina, tendo o município de Criciúma como principal referência, apresenta importante papel no cenário socioeconômico do Estado. Isto está pautado principalmente nas indústrias instaladas na região, onde podem ser destacadas as indústrias de plásticos e descartáveis; químicas; metal-mecânicas; de construção civil; cerâmicas; coloríficos e de extração mineral. O IDT - Instituto de Engenharia e Tecnologia da UNESC, vêm contribuindo no apoio e desenvolvimento tecnológico destas empresas, além de sua manutenção e expansão dos índices de competitividade. Estas premissas são conseguidas a partir de serviços desenvolvidos por equipe altamente qualificada, bem como a observância das principais necessidades e tendências de mercado. Além dos serviços tradicionais, o IDT oferece apoio ao desenvolvimento de projetos de P&D +I nos diversos setores industriais, a qual entende ser um dos caminhos para o fortalecimento e manutenção das empresas competitivas.

Quadro 866 – IDT Unesc: Relatório de atividades 2024

Atividades	Total	Total de participações
Aulas práticas	830	8300
Ensaaios realizados (projetos realizados para acadêmicos, professores, pesquisadores e clientes externos)	12459	12459

Fonte: Iparque (2024)

Quadro 867 – IDT Unesc: Listagem dos principais ensaios realizados para prestação de serviços externos em 2024

Ensaaios	Quantidade
Ensaio de tração	1731
Compressão de concreto	1712
Usinagem de corpos de prova para tração	1394
Compressão de blocos de concreto	674
Compressão de lajotas	662
Deflexão por viga Benkelman	438
Densidade aparente	414
Compressão de argamassa	348
Compressão de paver	111

Fonte: Iparque (2024)

No ano de 2024 o IDT atendeu a aproximadamente 2.335 solicitações totalizando 12.459 corpos de prova ensaiados. Nos quadros abaixo são apresentados os indicadores dos controles de clientes externos e internos.

Quadro 868 – IDT Unesc: Corpos de prova ensaiados: projetos realizados para acadêmicos, professores, pesquisadores e clientes externos em 2024

Laboratório	Quantidade
CECAM I	30
LabValora	1000
Fundição	431
Polímeros	34
Cerâmica	262
LMCC	1537
LMS	1364
Metalografia/Microscopia	294
Ensaio Mecânicos	2449
Soldagem	223
Usinagem	1124
Total	8748

Fonte: Iparque (2024)

Quadro 869 – IDT Unesc: Aulas práticas por curso em 2024

Curso	Quantidade
Engenharia Química	69
Engenharia Mecânica	530
Design	105
Engenharia de materiais	85
PPGCEM	25
Eng civil	11
Arquitetura	5
Total	830

Fonte: Iparque (2024)

Além das atividades de aulas práticas foram mantidas as atividades de pesquisa e trabalhos de conclusão de curso, sendo que no ano de 2024 estavam ativos 82 trabalhos, no quadro abaixo estão apresentados o quantitativo de trabalhos realizados.

Quadro 870 – IDT Unesc: Trabalhos de pesquisa e conclusão de cursos em 2024

Curso	Quantidade
Engenharia Mecânica	02
Engenharia Civil	03
Engenharia Química	1
PPGCEM	73
Curso de Farmácia	3
Total	82

Fonte: Iparque (2024)

6.5 SETOR DE CONCURSOS

Quadro 871 – Setor de Concurso: locação espaço físico 2024

Meses	Quantidade	Candidatos	Salas
Janeiro	1	352	16
Fevereiro	1	189	6
Março	3	11.813	292
Abril	1	192	4

Meses	Quantidade	Candidatos	Salas
Maio	1	308	15
Junho	3	1.282	30
Julho	3	1.504	41
Agosto	1	3.236	86
Setembro	3	6.519	145
Outubro	1	156	4
Novembro	8	10.485	289
Dezembro	4	3.576	92

Fonte: Setor de Concursos (2024)

Quadro 872 – Elaboração de processo seletivo ou concurso público 2024

Certame	Quantidade	Candidatos	Fiscais
Concurso Público	7	2.236	303
Processo Seletivo	6	915	78
Total	12	3.151	381

Fonte: Setor de Concursos (2024)

Quadro 873 – Orçamentos elaborados 2024

Município/Cidade	Quantidade
Administração Pública	-
Câmaras Municipais	7
Conselhos	-
Consórcios	6
Prefeituras	59
Demais entidades	5
Total	77

Fonte: Setor de Concursos (2024)

6.6 DEPARTAMENTO DE DESENVOLVIMENTO HUMANO – DDH

O Departamento de Desenvolvimento Humano – DDH, é responsável por acolher e manter profissionais, promovendo aperfeiçoamento constante, pessoal, coletivo e institucional. Estão vinculados ao DDH:

- Comissão Interna de Prevenção de Acidentes – CIPA;
- Processos DH Docente;
- Programa Acolher – DDH: para funcionários;
- Programa Meu Pessoal + Unesc;
- Programas Solidários
- Programa Somos / UNESCO para todos: Programa de Inclusão e acessibilidade Profissional
- Recrutamento e Seleção
- Remuneração e Benefícios
- Eventos institucionais com participação do DDH
- Setor Pessoal

- Serviço Especializado em Engenharia de Segurança e Medicina do Trabalho – SESMT

6.6.1 Processos DH Docentes

Tem como responsabilidades, coordenar os processos de DH Docente, com destaque aos processos seletivos, capacitação docente (NEP), implementação do Plano de Carreira, organização da documentação docente, atualização dos currículos, processos de Credenciamento e Enquadramento, bem como, assessoria a renovação e reconhecimento dos cursos e da universidade.

Quadro 874 – Processo Seletivo de Docentes em 2024

Processos Seletivos	Inscritos	Selecionados
Processo Seletivo Docente Colégio Unesc	25	01
Processo Seletivo Docente Graduação	111	31
Processo Seletivo Docente PPGCS 2024.1	15	02
Processo Seletivo Docente PPGCS 2024.2	05	00
Processo Seletivo Docente PPGDS Interno	02	01
Processo Seletivo Docente PPGDS Externo	11	01
Processo Seletivo Docente PPGE Interno	01	01
Processo Seletivo Docente PPGSCol Interno/Externo	13	02
Total	183	39
Seleção Interna	Inscritos	Selecionados
Processo Seletivo Programa Institucional para capacitação docente	41	41
Contratações por tempo determinado	Entrevistas	Contratados
Contrato Tempo Determinado Graduação – 1º sem. 2024	42	42
Contrato Tempo Determinado Graduação – 2º sem. 2024	26	26
Contrato Tempo Determinado Colégio UNESC	10	10
Contrato Tempo Determinado UNESCTEC	04	04
Idiomas	00	00
Total	82	82
Total geral	306	162

Fonte: DDH (2024)

Quadro 875 – Plano de Carreira Docente

Enquadramentos de Docentes - Plano de Carreira Docente	
Professor Especialista – Categoria I	01
Professor Especialista – Categoria II	01
Professor Mestre – Categoria I	01
Professor Mestre – Categoria II	06
Professor Mestre – Categoria III	04
Professor Doutor – Categoria II	10
Professor Doutor – Categoria III	04
Professor Doutor – Categoria V	08
Total	35

Enquadramentos de Docentes - Plano de Carreira Docente	
Alteração de Titulação	35
Pareceres	21

Fonte: DDH (2024)

Quadro 876 – Docentes atuantes do Ensino Superior por regime de trabalho e por titulação

Corpo docente por titulação	2024.1	2024/2
Doutores	230	233
Mestres	330	343
Especialistas	96	99
Total	656	675
Corpo docente por regime de trabalho	2024.1	2024/2
Docentes em tempo parcial	509	524
Docentes em tempo integral	147	151
Total	656	675
Observação 1: Não estão inclusos nesta tabela os professores em licença.		
Observação 2: Estão inclusos docentes do Colégio Unesc e Unesctec.		

Fonte: DDH (2024)

Quadro 877 – Número de processos avaliados pela comissão de credenciamento docente

Áreas	2024
CET	289
CSA	256
HCE	453
SAU	693
Total	1.691

Fonte: DDH (2024)

Foram emitidas 173 declarações de atividades docentes em 2024.

6.6.2 Programa Acolher – DDH: para funcionários

O programa acolher destinado aos funcionários iniciou em fevereiro de 2020 e tem como objetivo acolher os funcionários em situações que demandem encaminhamentos para atendimentos psicoterapêuticos especializados em saúde mental e psicológica, bem como, o desenvolvimento de algumas atividades que propõem reflexões para promover autonomia nas demandas socioemocionais dos setores.

Para solicitar este atendimento, os interessados no acolhimento entram em contato com o DDH que faz o encaminhamento para o Programa, e assim são chamados para o primeiro atendimento. O quantitativo de atendimentos realizados com os colaboradores da UNESC está especificado no quadro abaixo.

Quadro 878 – Quantidade de atendimentos

Programa Acolher – DDH: para funcionários	Quantidade
Total de atendimentos	276

Fonte: Programa Acolher (2024) *apud* DDH (2024)

6.6.3 Programa de Capacitação e Desenvolvimento - Atualizado em 09/01/2025

Esse programa visa promover a capacitação e o desenvolvimento de gestores, técnico-administrativos e estagiários atuantes na instituição, proporcionando melhoria na qualidade dos serviços prestados pela Unesc, bem como oportuniza uma melhor satisfação no trabalho.

Quadro 879 – Programa de Capacitação e Desenvolvimento: cursos internos

Atividades	Data/ período	Local	Organização	C.H.	Nº de participantes	C.H. Total
Clinicas TALK	14/02/24	UNESC	DDH	24	97	2.328
Normas, conduta e postura profissional institucionais	27/02/24	UNESC	DDH	3	36	108
Conscientização sobre a importância do combate à dengue	28/02/24	UNESC	DDH	2	32	64
Ponto, Folha de pagamento, procedimentos do SESMT	07/03/24	UNESC	DDH	1	25	25
Inglês para colaboradores	13/03/24	UNESC	DDH	32	15	480
Atendimento humanizado e escuta ativa – UBS	28/03/24	UNESC	DDH	1	53	53
Sistemas institucionais	24/04/24	UNESC	DDH	1	35	35
Outbuycenter	09/05/24	UNESC	DDH	2	37	74
Workshop - Atendimento Disney - Etapa I	10/05/24	UNESC	DDH	3	31	93
Rotinas de início de semestre	16/05/24	UNESC	DDH	1	9	9
Workshop - Atendimento Disney - Etapa II	17/05/24	UNESC	DDH	3	31	93
Maio Amarelo - Segurança no trânsito	22/05/24	UNESC	DDH	3	17	51
Jornada, Experiência e Atendimento ao estudante	28/05/24	UNESC	DDH	2	20	40
Aproveitamento de disciplina	10/06/24	UNESC	DDH	1,5	37	55,5
Normas, conduta e postura profissional institucionais - PA	12/06/24	UNESC	DDH	3	38	114
Treinamento CELK - PA 24H BOA VISTA	13/06/24	UNESC	DDH	4	26	104
Treinamento Governo Estadual PCACR - PA 24H BOA VISTA	14/06/24	UNESC	DDH	2	9	18
Treinamento Laboratório Búrgo - PA 24H BOA VISTA	14/06/24	UNESC	DDH	1	20	20
Relação interpessoal e gestão de conflitos	14/06/24	UNESC	DDH	2	27	54
Atividades de Formação complementar	27/06/24	UNESC	DDH	1,5	37	55,5
Relatórios acadêmicos	11/07/24	UNESC	DDH	1	17	17



Atividades	Data/ período	Local	Organização	C.H.	Nº de participantes	C.H. Total
Conhecendo os procedimentos das solicitações de estágio	18/07/24	UNESC	DDH	1	27	27
Ponto, Folha de pagamento, procedimentos do SESMT - PA	23/07/24	UNESC	DDH	1	19	19
Relacionamento interpessoal e gestão de conflitos LEAS	23/07/24	UNESC	DDH	3	20	60
Ponto, Folha de pagamento, procedimentos do SESMT - PA	24/07/24	UNESC	DDH	1	19	19
Preparo de Soluções LEAS	25/07/24	UNESC	DDH	6	21	126
Plano de cargos e Salários LEAS	25/07/24	UNESC	DDH	0,5	21	10,5
NR 32, NR 06 e Gerenciamento de Resíduos	26/07/24	UNESC	DDH	3	110	330
Apresentação das Normas Regulamentadoras, NR 32 E NR 06 - PA	30/07/24	UNESC	DDH	1	28	28
Formação em inovação para colaboradores da UNESC no CRIO	27/08/24	UNESC	DDH	3	25	75
Workshop - Atendimento Disney - Etapa I	13/09/24	UNESC	DDH	3	30	90
Saúde Mental do Colaborador: Equilíbrio entre a vida pessoal e profissional no ambiente de trabalho	19/09/24	UNESC	DDH	2	86	172
Workshop - Atendimento Disney - Etapa II	20/09/24	UNESC	DDH	3	30	90
SOS Rio Grande do Sul: A Solidariedade e o Espírito de Equipe como Instrumentos de Transformação	23/09/24	UNESC	CIPA	2	120	240
Cultivando Bem-Estar: Oficina de Plantas no Ambiente de Trabalho	24/09/24	UNESC	CIPA	1	72	72
Assédio no Ambiente de Trabalho	24/09/24	UNESC	CIPA	1,5	109	163,5
Terça do Chá: Os Benefícios do Chá na Saúde do trabalhador	24/09/24	UNESC	CIPA	1	83	83
Noções de Atendimento Sobre o Suporte Básico de Vida	25/09/24	UNESC	CIPA	1	74	74
Viva de Propósito	25/09/24	UNESC	CIPA	2	117	234
Formação em inovação para colaboradores da UNESC no CRIO	01/10/24	UNESC	DDH	3	11	33
Comunicação não violenta	16/10/24	UNESC	DDH	3	18	54
Comunicação organizacional e oratória	23, 30/10 e 06/11/24	UNESC	DDH	9	25	225
Inclusão é Informação! Vamos conversar?	11 e 12/11/24	UNESC	DDH	6	28	168
Total				151	1742	6.284

Fonte: DDH (2024)

Quadro 880 – Programa de Capacitação e Desenvolvimento: cursos externos

Atividades	Data/ período	Local	Organização	C.H.	Nº de participantes	C.H. Total
Língua inglesa intermediário II	De 14/02/24 a 10/06/24	Criciúma/SC	Instituto de Idiomas	30	1	30
Expo Revestir	De 19/03/24 a 24/03/24	São Paulo	ANFACER	40	1	40
Comunica +	De 22/03/24 a 23/03/24	Criciúma/SC	Giovana Pedroso	20	10	200
Curso PSC	De 29/03/24 a 15/06/24	Florianópolis São Paulo	IBC	180	2	360
Reciclagem Vigilantes	De 27/05/24 a 31/05/24	Criciúma/SC	TREINVAIL	50	1	50
Teste palográfico - Nível Básico	01/06/24	Online	Avaliar Psicologia	2	1	2
Teste palográfico - Nível Avançado	01/06/24	Online	Avaliar Psicologia	2	1	2
Língua inglesa intermediário III	De 04/07/24 a 10/12/24	Criciúma/SC	Instituto de Idiomas	30	1	30
CONCARH	De 11/07/24 e 12/07/24	Florianópolis/SC	ABRH SC	20	5	100
Reciclagem Vigilantes	De 22/07/24 a 26/07/24	Criciúma/SC	TREINVAIL	50	2	100
Administração eficiente de estoques e almoxarifado	De 31/07/24 a 01/08/24	Criciúma/SC	ACIC	8	1	8
Imersão lean construction na prática	De 05/06/24 a 20/08/24	Online	Obra sem sobra	40	1	40
Método inverter na prática	20/08/24	Online	Inverter na prática treinamentos	300	1	300
Curso Arrais Amador - Habilitação Náutica	De 04/09/24 a 18/09/24	Araranguá e Laguna/SC	Albor náutica cursos de pilotagem Ltda	6	3	18
Gestão estratégica de contas a pagar	De 16/09/24 a 17/09/24	Online	Meta - Cursos	8	1	8
Reciclagem Vigilantes	De 23/09/24 a 27/09/24	Criciúma/SC	TREINVAIL	50	1	50
Reciclagem Vigilantes	De 09/10/24 a 13/10/24	Criciúma/SC	TREINVAIL	50	2	100
Curso analista de compras e suprimentos	De 21/10/24 a 22/10/24	Criciúma/SC	ACIC	9	3	27
Aprofundamento de e-mail marketing e automação	01/11/24	Online	RD Gestão e sistemas	6	1	6
Reciclagem Vigilantes	De 30/10/24 a 03/11/24	Criciúma/SC	TREINVAIL	50	1	50
Reciclagem Vigilantes	De 06/11/24 a 10/11/24	Criciúma/SC	TREINVAIL	50	1	50
PHP Conference Brasil 2024	De 03/12/24 a 07/12/24	Online	Tempo Real Eventos	40	9	360
Curso gestão de estoques e almoxarifado	De 03/12/24 a 05/12/24	Criciúma/SC	ACIC	8	2	16
Reciclagem Vigilantes	De 09/12/24 a 13/12/24	Criciúma/SC	TREINVAIL	50	1	50
Reciclagem Vigilantes	De 16/12/24 a 20/12/24	Criciúma/SC	TREINVAIL	50	2	100

Atividades	Data/ período	Local	Organização	C.H.	Nº de participantes	C.H. Total
Total				1.059	43	1.827

Fonte: DDH (2024)

6.6.4 Programa Meu Pessoal + Unesc

O programa tem por objetivo acolher, orientar e dar resolutividade e agilidade para as questões trazidas ao DDH. Em 2024 foram realizados 107 atendimentos que foram encaminhados e/ou resolvidos.

Também foi realizada a Pesquisa de Clima Organizacional Externa, com a Fundação e Instituto de Administração - FIA . A participação foi de 65% dos respondentes, dentre os colaboradores e professores. Foram avaliados itens como: Aprendizagem, Carreira, Comunicação, ESG, Inovação e Autonomia, Liderança, Avaliação do CEO, Qualidade de Vida no Trabalho, Reconhecimento e Recompensa, Relações Interpessoais. Em 2023 a média geral da pesquisa pela FIA foi de 89,4 em 2024 aumentou para 90,8, colando a universidade mais uma vez nos lugares incríveis para trabalhar com a cobertura do jornal de São Paulo, o Estadão.

6.6.5 Programas Solidários

Quadro 881 – Programas solidários

Eventos	Nº Comunicados
Notas de Falecimentos	25
Notas de Nascimentos	11
Divulgação Camiseta Unesc	4
Murais	12
Total de Comunicados	52

Fonte: DDH (2024)

6.6.6 Programa Somos

O programa Somos é composto por uma Comissão e foi vinculado ao DDH em 2021. Tem como objetivo pensar, propor, auxiliar e orientar para a contratação de pessoas com deficiência de modo inclusivo. Em 2024 foi criado o Programa, UNESC para todos: Programa de Inclusão e acessibilidade Profissional. Com objetivo de desenvolver e implementar um programa de captação/inserção de colaboradores com foco na inclusão de pessoas com deficiência, promovendo a diversidade no corpo

técnico-administrativo e docente da Universidade do Extremo Sul Catarinense, deixando de existir o programa Somos.

Quadro 882 – Atividades realizadas

Atividades
Reunião com equipe DDH, SESMT, PROAF e membros da reitoria
Criação da Comissão que atuará no programa UNESCO para todos
Mapeamento dos postos de trabalho - PCDs
Palestra aos colaboradores e comunidade externa com o Tema: Capacitismo na semana da pessoa com deficiência
Capacitação para os colaboradores tema: Inclusão é informação
Acompanhamento Jovens Aprendiz – Pessoas Com Deficiência
Outras ações destinadas ao preenchimento de vagas para PCD's.

Fonte: DDH (2024)

6.6.7 Recrutamento e Seleção - Atualizado em 19/12/2024

Os processos seletivos internos e externos de Técnicos-Administrativos, Estagiários e Docentes ocorrem sob a responsabilidade do DDH, que organiza e conduz até a contratação. Em 2024 ocorreram diversas seleções para técnicos administrativos, conforme quadro a seguir:

Quadro 883 – Processo Seletivo de Técnicos-Administrativos em 2024

Recrutamento	Vagas	Currículos triados	Participantes	Entrevistas	Selecionados (contratados)
Interno	2	27	4	4	2
Interno/Externo	294	617	617	450	274
Total	296	644	621	454	276
* Promoções/ Transferências efetivadas: 13					
**Vagas novas preenchidas: 97					
***Substituições: 186					

Fonte: DDH (2024)

Considerando todo processo seletivo que houve 04 (quatro) não concluídos ou suspensos.

Quadro 884 – Cadastros no banco de dados em 2024

Descrição	Quantidade
Currículos via sistema Sênior considerando vagas divulgadas (aproximadamente)	2.681
Currículos por meio site de empresas externas	11
Currículos via banco de currículos ACIC	1.015
Currículos via LinkedIn	5
Currículos via e-mail (aproximadamente)	1.656
Currículos entregue fisicamente no DDH (aproximadamente)	402

Fonte: DDH (2024)

Quadro 885 – Processo Seletivo de Técnicos-Administrativos: testes aplicados

Seleção	Quantidade
Testes Psicológicos	501
Questionários - Inventários comportamentais	367
Total	868

Fonte: DDH (2024)

Quadro 886 – Processo Seletivo de Estagiários do Programa Bolsa Estágio Interno: não obrigatório - remunerado

Mês	Vagas	Inscritos	Participantes	Contratados
Janeiro	10	85	-	3
Fevereiro	28	80	25	43
Março	21	198	83	17
Abril	22	180	36	27
Maiο	18	143	27	14
Junho	38	191	49	27
Julho	36	122	44	28
Agosto	17	176	52	18
Setembro	8	27	10	15
Outubro	19	60	15	16
Novembro	4	53	19	4
Dezembro	4	13	2	-
Total	225	1.301	352	212
Vagas novas: 76				
Substituições: 149				
Considerando todo processo seletivo, houve 13 (treze) não concluídos, prorrogados ou suspensos.				

Fonte: DDH (2024)

Quadro 887 – Estágio Obrigatório Interno

Semestre	Números
2024-01	100
2024-02	106

Fonte: DDH (2024)

Quadro 888 – Estagiários de outras Instituições (Remunerado)

Semestre	Vagas	Inscritos	Participantes	Contratados
2024-01	21	131	32	21
2024-02	11	101	28	11
Total	32	232	60	32

Fonte: DDH (2024)

Quadro 889 – Avaliações Semestrais de Desempenho do(a) Estagiário(a), do Programa Bolsa Estágio Interno

Semestre	Números
2024-01	168
2024-02	215
Total	383

Fonte: DDH (2024)

6.6.8 Remuneração e Benefícios

Executar políticas de remuneração e benefícios de pessoal, propondo melhorias, visando à equidade interna e externa, em conformidade com as necessidades e possibilidades da Instituição.

Quadro 890 – Plano de Carreira Técnico Administrativo

Indicadores	Quantidade
Solicitações recebidas / Pareceres	83
Transferências Internas / Troca de Posto de trabalho	48

Fonte: DDH (2024)

Quadro 891 – Promoções

Indicadores	Quantidade
Promoção	74
Inclusão no Plano de Carreira com Promoção	3
Ajuste Piso da Categoria	12
Total	89

Fonte: DDH (2024)

Quadro 892 – Progressões

Indicadores	Quantidade
Progressão 2024	21
Reenquadramento Período de Experiência	79
Total	100

Fonte: DDH (2024)

Quadro 893 – Avaliações de Período de Experiência e de Desempenho Anual

Indicadores	Quantidade
Avaliações de Período de Experiência 45 dias enviadas	244
Avaliações de Período de Experiência 90 dias enviadas	218
Avaliações Anuais de Desempenho 2024 enviadas	397
Total	

Fonte: DDH (2024)

Quadro 894 – Bolsas de estudos docentes

Bolsa docente	Quantidade de concessões	
	2024.1	2024.2
2ª Graduação Ensino Presencial	4	3
2ª Graduação Ensino a Distância	6	6
Disciplina Isolada	0	0
Pós-Graduação Lato Sensu	12	11
Pós-Graduação Stricto Sensu (Mestrado)	11	17
Pós-Graduação Stricto Sensu (Doutorado)	20	13
Total	53	50
Pareceres	05	06

Fonte: Sistema SAU – Sistematização DDH (2024)

Quadro 895 – Bolsas de estudos técnico-administrativos

Bolsa Técnico-Administrativo	Quantidade de concessões	
	2024.1	2024.2
Graduação Presencial	124	122

Bolsa Técnico-Administrativo	Quantidade de concessões	
	2024.1	2024.2
Graduação a Distância	20	23
2ª Graduação Ensino Presencial	8	4
2ª Graduação Ensino a Distância	6	12
Pós-graduação (Lato Sensu/MBA)	8	17
Disciplinas Isoladas Stricto Sensu	0	1
Disciplinas Isoladas (Lato Sensu/MBA)	0	0
Pós-Graduação Stricto Sensu - Mestrado	3	4
Pós-Graduação Stricto Sensu - Doutorado	2	1
Total	171	184
Pareceres	6	0

Fonte: Sistema SAU – Sistematização DDH (2024)

Quadro 896 – Bolsas de estudos dependentes

Bolsa Dependente	Quantidade de concessões	
	2024.1	2024.2
Educação Básica	101	101
Cursos Técnicos	1	1
Graduação presencial (Técnico-Administrativo)	35	54
Graduação EAD (Técnico-Administrativo)	12	12
Graduação Presencial (Docente)	50	50
Graduação EAD (Docente)	2	2
Total	201	220
Pareceres	18	19

Fonte: Sistema SAU – Sistematização DDH (2024)

Quadro 897 – Afastamentos de docente para cursar pós-graduação

Nível	Quantidade de concessões	
	2024.1	2024.2
Afastamento parcial para cursar Pós-graduação stricto sensu	06	08
Afastamentos pós-doutorado	01	01
Total	07	09

Fonte: Sistema SAU – Sistematização DDH (2024)

Quadro 898 – Eventos institucionais com participação do DDH

Evento	Data	Descrição	Nº de Beneficiadas
Socialização aos novos funcionários	27/02/24	Evento de Integração de novos colaboradores	228
Dia da Mulher	08/03/24	Correio das inspirações em alusão ao dia da mulher	70
Dia das mães	10/05/24	Ação de embelezamento para as mães da Unesc	40
Comemoração Dia do Trabalho	30/04/24	Jantar de comemoração ao dia do trabalhador	730
Maio Amarelo	22/05/24	Palestra sobre segurança no trânsito.	70
Junho Vermelho	25, 26 e 27/06/24	Ação de doação de sangue com os colaboradores	25
Dia do profissional do apoio logístico	16/07/24	Almoço do dia dos profissionais do apoio logístico.	62
Dia do recepcionista	01/08/24	Coffee em comemoração ao dia do recepcionista	35
Agosto dourado	23/08/24	Mini curso sobre amamentação	08
Setembro Amarelo	18/09/24	Palestra: Saúde Mental do Colaborador - Equilíbrio entre a Vida Pessoal e Profissional no Ambiente de Trabalho	86

Evento	Data	Descrição	Nº de Beneficiadas
SIPAT UNESCO 2024	23 a 25/09/24	Palestra de abertura: “Construindo Resiliência diante das Mudanças Climáticas e do Impacto Social”	120
Comemoração dia dos professores		Evento em alusão ao dia do professor	755
Almoço de fim de ano da Unesc	01/12/24	Almoço de confraternização	1.040
Encerramento das atividades do ano de 2024	20/12/24	Encerramento das atividades, show com a Cameratta de Veneza	215
Saída de campo Aguai	04/10/24 e 05/12/24	Saídas de campo visita ao Santuário Ecológico Aguai	85
Atividade de orientação e Relaxamento	março a novembro	Projeto CEMPCIS ofereceu Atividade de orientação e Relaxamento, acupuntura e o uso dos óleos essenciais	30
Beach Tennis	março a novembro	Treino de beach tennis aos colaboradores	15
Unesc em Movimento	novembro e dezembro	Atividades esportivas como natação, musculação e hidroginástica aos colaboradores	60
Total: 18			3.674

Fonte: DDH (2024)

6.6.9 Comissão Interna de Prevenção de Acidentes e Assédio – CIPA

Quadro 899 – Dados da CIPA

Comissão Interna de Prevenção de Acidentes e Assédio – CIPA	
Presidente	Elisangela Machado
Portaria (nomeação)	Portaria nº 06/2023/Diretoria Executiva
Vice-presidente	Douglas Vaz Franco
Portaria (eleição)	Portaria nº 07/2023/Diretoria Executiva
Total de titulares	12
Total de suplentes	10

Fonte: CIPA (2024)

Houve abertura de 21 Comunicações de Acidente de Trabalho – CATs no ano de 2024 e todas foram discutidas em reunião ordinária. Outrossim, os membros opinaram acerca de sugestões de melhorias que foram encaminhadas à reitoria, ao Departamento de Projetos e Infraestrutura – DPI, ao Serviço Especializado em Engenharia de Segurança e Medicina do Trabalho – SESMT da UNESCO, entre outros setores. Reuniões realizadas ao longo do ano:

Quadro 900 – Reuniões realizadas em 2024

Data	Pauta
21/02/24	Apresentação da nova comissão e definição de cargos, cronograma de reuniões e treinamentos dos cipeiros.
20/03/24	Ginástica laboral, ações, leitura e análise de CATs e avaliação ergonômica da Unidade Básica de Saúde (UBS)

Data	Pauta
10/04/24	Ginástica laboral, ações do abril verde, serviços oferecidos pela Unesc e situação dos cachorros na universidade.
15/05/24	Caso de assédio e inspeção dos extintores de incêndio.
12/06/24	Caso de assédio e Semana Interna de Prevenção de Acidentes de Trabalho (SIPAT).
10/07/24	SIPAT, UBS e ginástica laboral.
14/08/24	Semana Interna de Prevenção de Acidentes de Trabalho e leitura e análise de CATs.
11/09/24	Semana Interna de Prevenção de Acidentes de Trabalho e leitura e análise de CATs.
09/10/24	Eleições para a próxima gestão e avaliação da Sipat.
13/11/24	Eleições para a próxima gestão, leitura e análise de CATs e dia de doar.
18/12/24	Avaliação da gestão 2023/2024, relatório de atividades, apresentação e treinamento dos eleitos e indicados da nova gestão.

Fonte: CIPA (2024)

Atividades, campanhas e ações desenvolvidas ao longo do ano:

6.6.9.1 Atividades, campanhas e eventos realizados pela CIPA em 2024

- Abril verde: foi realizada uma ação na Unidade Básica de Saúde e foram colocados cartazes de conscientização em todo o campus;
- Dia do doador de sangue: foi realizada ação de conscientização para os colaboradores irem doar sangue;
- 18ª Sipat: Semana Interna de Prevenção de Acidentes no Trabalho: nos dias 23 a 25 de setembro de 2024 ocorreu de forma presencial no Auditório Professor Edson Carlos Rodrigues - bloco P sala 105 (abertura, palestras e encerramento) e as palestras em salas de aula, com o tema “Cuidar de si, para cuidar do outro”, cujo foco é saúde mental, fazendo alusão, também, ao setembro amarelo. As inscrições ocorreram através da plataforma Even3.
- Outubro rosa: em parceria com o DDH, participamos da campanha “nas quartas usamos rosa” que consistia em usar uma peça de roupa ou acessório rosa para conscientizar as mulheres da importância da prevenção do câncer de mama. Além disso, foi criado um card informativo sobre a campanha.
- Novembro azul: foi criado um card informativo sobre a campanha, abordando a importância do exame de próstata na prevenção do câncer. No quadro abaixo está especificada a programação.
- Eleições CIPA 2024/2025: no dia 18 de novembro foi realizado de forma híbrida a eleição, com urnas nos Blocos S e administrativo. 13 funcionários se candidataram, sendo que 11 foram eleitos, tendo 6 titulares e 5 suplentes.

Quadro 901 – Programação 18ª SIPAT

Tema	Horário	Data / período	Local	Palestrante
SOS Rio Grande do Sul: a solidariedade e o espírito de equipe como instrumentos de transformação	14h	23/09/24	Auditório Edson Rodrigues	Pedro Henrique Cardoso Hilário e Tatiane Vanessa Rodrigues Macarini
Cultivando o bem-estar: oficina de plantas no ambiente de trabalho	09h	24/09/24	Horto Florestal	Felipe Bernardo
Assédio no ambiente de trabalho	14h	24/09/24	Auditório Edson Rodrigues	Márcia Piazza
Terça do chá: os benefícios do chá na saúde do trabalhador	16h	24/09/24	Auditório Edson Rodrigues	Angela Erna Rossato
Noções de atendimento sobre o suporte básico de vida	9h	25/09/24	Auditório Edson Rodrigues	Zoraide Rocha
Viva de propósito	14h	25/09/24	Auditório Edson Rodrigues	Jéssica da Luz Fernandes

Fonte: CIPA (2024)

Quadro 902 – Candidatos eleitos

Nome completo	Cargo
João Carlos Luiz	Titular
Lucas Abel Goulart	Titular
Geisiele Bernardo Alves	Titular
Adrian Miguel e Silva	Titular
Marina Silva Dutra	Titular
Izabel Cristina Rossa dos Santos Guidi	Titular
Neuza Aparecida Bis	Suplente
Lais Mirando de Stefani Trombim	Suplente
Rosani Martins Martins	Suplente
Rejani Diná Amboni da Cunha	Suplente
Priscila Cardoso	Suplente

Fonte: CIPA (2024)

Além dos eleitos, compõe a gestão 2024/2025 da CIPA os funcionários indicados pela reitoria.

Quadro 903 – Candidatos indicados

Nome completo	Cargo
Elisangela Machado	Presidente
Jorisa de Fátima da Silva Argente	Titular
Patrícia Pereira Rangel Cardoso	Titular
Gissele Tavares	Titular
Douglas Vaz Franco Santana	Titular
Ana Paula Locatelli	Titular
Tainan Barboza Generoso	Suplente
Andreia Zizinio	Suplente
Sabrina Fernandes de Oliveira	Suplente
Valéria Evaristo Margotti	Suplente
Amanda Cândido Gonçalves	Suplente

Fonte: CIPA (2024)

6.6.10 Setor Pessoal

Responsável pelo acompanhamento e controle do quadro funcional da instituição, cumprimento da legislação trabalhista e demais exigências legais, tais como: admissões de funcionários; admissões de estagiários, rescisões estagiários; afastamentos; aposentadorias; rescisões a pedido; rescisões de contrato por tempo determinado; demitidos; término contrato experiência; acordos; rescisão com justa causa; morte e reclamações trabalhistas.

6.6.11 Serviço Especializado em Engenharia de Segurança e Medicina do Trabalho – SESMT

O setor de Serviço Especializado em Engenharia de Segurança e Medicina do Trabalho – SESMT tem como objetivo promover a preservação da saúde e integridade das pessoas da instituição, por meio de ações preventivas e de conscientização dos funcionários e professores, visando à prevenção de acidentes do trabalho e doenças ocupacionais, e assegurando o cumprimento da legislação específica.

6.6.11.1 Segurança do Trabalho

Quadro 904 – SESMT: Relatório de atividades da Segurança do Trabalho em 2024

Atividades	Especificação	Quantidade
Inspeção	Extintor - UNESC - Mensal	2150
Recarga	Extintor - UNESC	330
Inspeção	Hidrante - UNESC - Mensal	173
Teste	Hidrante - UNESC	89
Inspeção	Central de Alarme	18
Inspeção	Kit de Emergência	8
Inspeção	Chuveiro lava olhos - Mensal	48
Elaboração	PPP	26
Documentação	LTCAT - Pedido Judicial	6
Convocação	Audiência Trabalhista	1
Criação	Manual de EPI	22
Criação	POP - Interno Segurança	7
Criação	OPA - Observar para Agir	31
Registro	Scopi - Atualizações Concluídas	8
Registro	Scopi - Atualizações Andamento	23
Registro	Simulado de Emergência	1
Substituição	Dosímetro - Tomografia - Mensal	10
Avaliação - PGR	Ruído Individual	4
Reunião	CIPA - Mensais	12
Alimentação de Sistema	PGR - Criação Centro de Custo/Posto	101
Alimentação de Sistema	Revisão Cadastro de produtos químicos e FISPQ's	679

Atividades	Especificação	Quantidade
Alimentação de Sistema	Revisão de GHE	385
Alimentação de Sistema	Revisão Cadastro EPI	180
Documentação	Revisão de Manual EPI	56
Documentação	Liberação de alvará	1
Documentação	Prestação de Serviço Iparque e Unesc	3

Fonte: SESMT (2024)

Figura 20 – SESMT: Quantidade de Equipamentos de Proteção Individual – EPI entregue pelo Sistema SAU e Sênior em 2024.

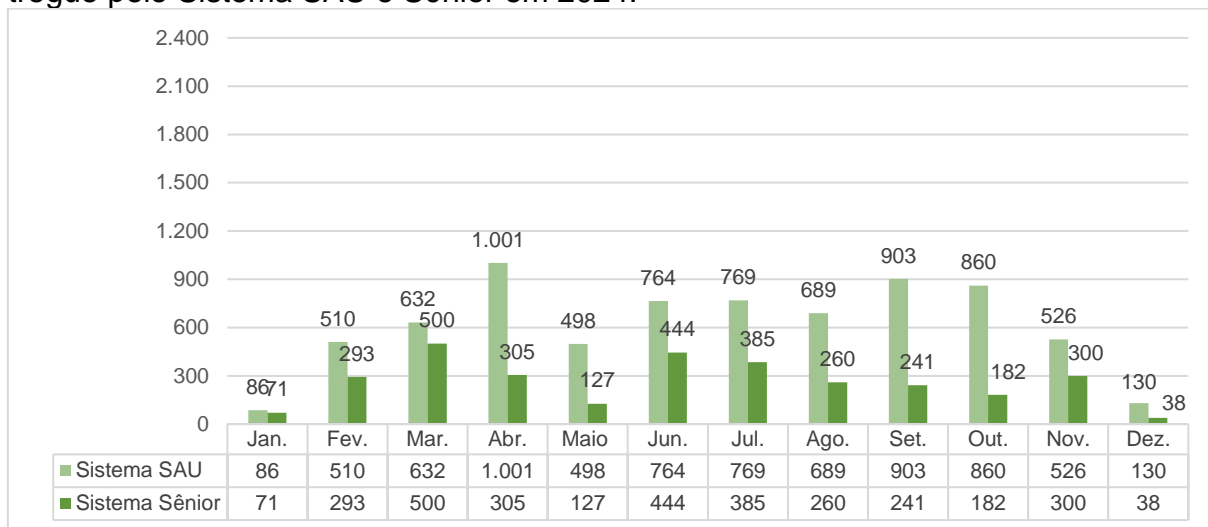

Fonte: Sistema SAU (2024); Sistema Sênior (2024) *apud* SESMT (2024)

Quadro 905 – SESMT: Treinamentos realizados em 2024

Evento	Data/ período	Local	C.H.	Nº de participantes
Treinamento Admissional	Julho	Bloco O / In loco	1h	40
Treinamento NR05 Cipa	Dezembro	XXIA	8h	19
Treinamento NR06 Epi	Setembro	Bloco P / In loco	1h	162
Treinamento NR23 Brigada Emergência	Maio	Bloco P	8h	135
Treinamento NR23 Brigada Emergência (EAD)	Junho	EAD	16h	20
Treinamento NR32 Saúde	Julho/Setembro	In loco	1h	215
Treinamento NR 35 Altura	Julho	Inovarum	8h	2
Treinamento Normas Gerais - Setorial	Mensal	Medicina	30min	40
Total: 8			43h30min	633

Fonte: SESMT (2024)

Figura 21 – SESMT: Treinamentos realizados em 2024

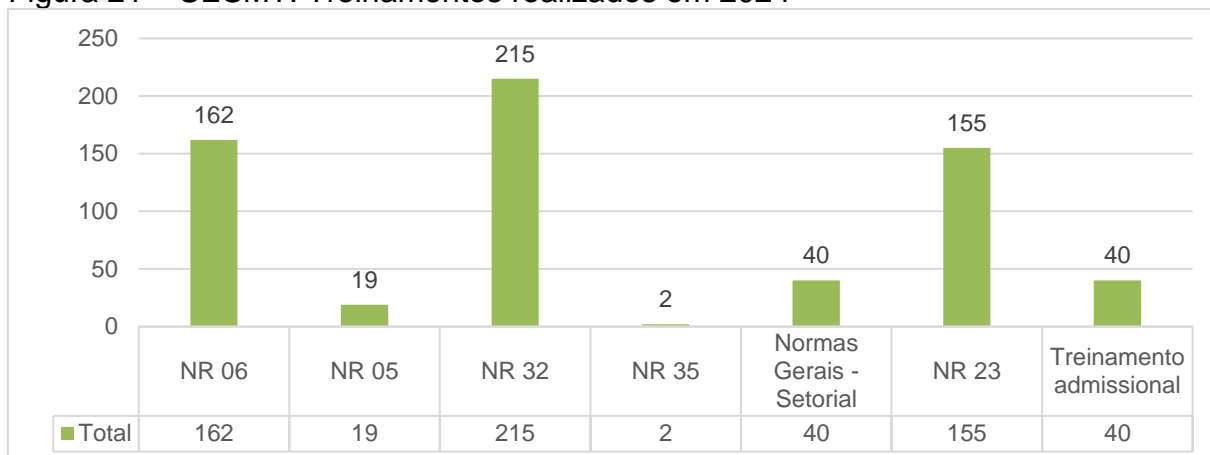

Fonte: SESMT (2024)

6.6.11.2 Medicina do Trabalho

Quadro 906 – SESMT: Relatório de Atividades da Medicina do Trabalho total realizadas em 2024

Consultas Período: 1º/01/2024 a 31/12/2024		Total
Exames de Saúde - Admissionais		542
Exames de Saúde - Retorno ao Trabalho		33
Consultas clínica		535
Exames de Saúde - Demissionais		250
Exames de Saúde - Troca de setor / local		57
Exames de Saúde - Periódicos		690
Exames de Saúde - Mudança de Função		166
Licença a maternidade		30
Homologação de atestados		2.125
Total de Atendimentos		4.428

Fonte: Sistema Sênior Medicina do Trabalho (2024) *apud* Sistematização SESMT (2024)

Figura 22 – SESMT: Medicina do Trabalho – Total de atendimentos realizados em 2024

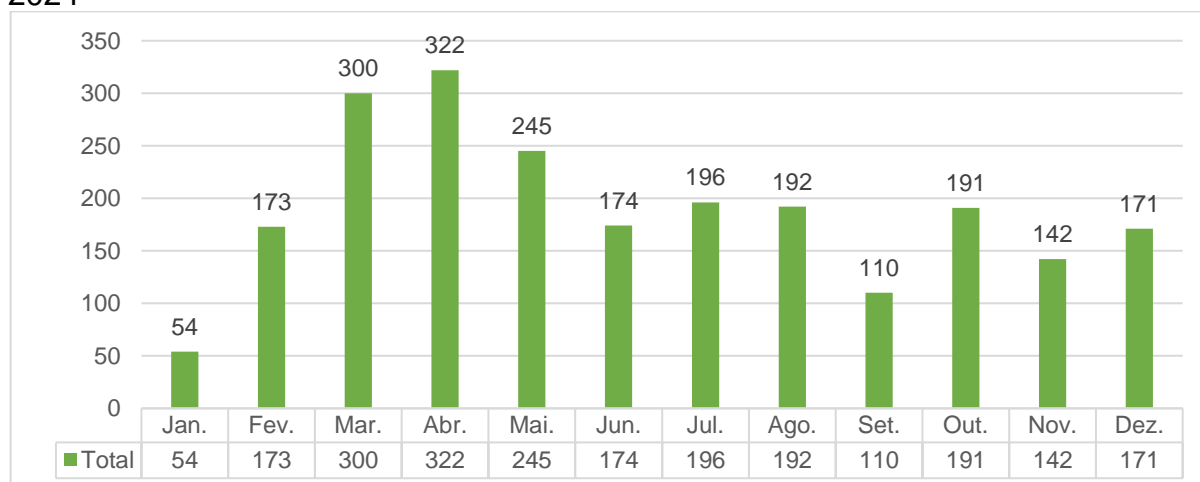

Fonte: SESMT (2024)



Quadro 907 – SESMT: Medicina do Trabalho – Outras atividades realizadas em 2024

Atividades Realizadas	Total
Consultas para encaminhamento ao INSS	21
Consultas/Avaliações pré-natal/ gestante	35
Acompanhamento de doenças crônicas	312
Acompanhamento de funcionários tabagistas	22
Acompanhamento de restrições e reabilitações	34
Número de Licenças maternidades inseridas no sistema	35
Centros de Custos inseridos no PCMSO	12
GHE's inseridos no PCMSO	101
Acompanhamento perícia médica e/ou respectivos levantamentos documentais	01
Defesas administrativas (Contestação / Recursos) NTEP	01
Ações educativas / Palestras	18
Caracterização e Inclusão de PCD'	12
Acompanhamento casos Covid-19	22
Total de Atendimentos	626

Fonte: SESMT (2024)

REFERÊNCIAS

APOIO LOGÍSTICO E VEICULAR. **Relatório de atividades 2024**. Gerência de Administração – PROAF. Universidade do Extremo Sul Catarinense – UNESC, 2024.

ASSESSORIA DE IMPRENSA, COMUNICAÇÃO E MARKETING – AICOM. **Relatório de Atividades 2024**. Coordenadoria de Planejamento Identidade e Desenvolvimento Institucional. PROAF. Universidade do Extremo Sul Catarinense – UNESC, 2024.

ASSESSORIA PEDAGÓGICA UNIVERSITÁRIA – APU UNESC VIRTUAL. **Relatório de atividades 2024**. Diretoria de Ensino a Distância – PROEN. Universidade do Extremo Sul Catarinense – UNESC, 2024.

ASSESSORIA PEDAGÓGICA UNIVERSITÁRIA (APU). **Relatório de atividades BIBLIOTECA CENTRAL. Relatório de atividades 2024**. Pró-Reitoria de Ensino – PROEN. Universidade do Extremo Sul Catarinense – UNESC, 2024.

BRASIL. Ministério da Saúde. **Instrutivo de reabilitação auditiva física, intelectual e visual**: Centro Especializado em Reabilitação - CER e oficinas ortopédicas. Rede de Cuidados à Pessoa com Deficiência no âmbito do SUS. 2020. Disponível em: https://bvsms.saude.gov.br/bvs/publicacoes/instrutivo_reabilitacao_auditiva_fisica_intelectual_visual.pdf. Acesso em: 21 fev. 2025.

CENTRAL DE ATENDIMENTO AO ACADÊMICO – CENTAC UNESC VIRTUAL. **Relatório de Atividades 2024**. Diretoria de Ensino a Distância – PROEN. Universidade do Extremo Sul Catarinense – UNESC, 2024.

CENTRAL DE ATENDIMENTO AO ACADÊMICO – CENTAC. **Relatório de Atividades 2024**. Diretoria de Atenção ao Estudante – PROEN. Universidade do Extremo Sul Catarinense – UNESC, 2025.

CENTRO DE INTELIGÊNCIA TECNOLÓGICA E OPERACIONAL – CITO. **Relatório de atividades 2024**. Universidade do Extremo Sul Catarinense – UNESC, 2024.

CENTRO DE MEMÓRIA E DOCUMENTAÇÃO – CEDOC/UNESC. **Relatório de atividades 2024**. Diretoria de Extensão, Cultura e Ações Comunitárias – PROPIEX – Universidade do Extremo Sul Catarinense – UNESC, 2024.

CENTRO ESPECIALIZADO EM REABILITAÇÃO – CER II. **Relatório de Atividades 2024**. Clínicas Integradas – PROEN. Universidade do Extremo Sul Catarinense – UNESC, 2024.

CLÍNICAS INTEGRADAS. **Relatório de atividades 2024**. Pró Reitoria de Ensino – PROEN. Universidade do Extremo Sul Catarinense – UNESC, 2024.

COLÉGIO UNESC. **Relatório de Atividades 2024**. Reitoria. Universidade do Extremo Sul Catarinense – UNESC, 2024.



COMISSÃO DE MEIO AMBIENTE E VALORES HUMANOS (COMAVH). **Relatório de atividades 2024.** PROPIEX. Universidade do Extremo Sul Catarinense – UNESC, 2024.

COMISSÃO INTERNA DE PREVENÇÃO DE ACIDENTES E ASSÉDIO – CIPA. **Relatório de atividades 2024.** DDH – PROAF. Universidade do Extremo Sul Catarinense – UNESC, 2024.

COMISSÃO PRÓPRIA DE AVALIAÇÃO – CPA. **Relatório de atividades CPA 2024.** Reitoria. Universidade do Extremo Sul Catarinense – UNESC, 2024.

COMITÊ DE ÉTICA – CEP/UNESC. **Relatório de atividades 2024.** PROPIEX – Universidade do Extremo Sul Catarinense – UNESC, 2024.

COORDENAÇÃO DE EXPANSÃO UNESC VIRTUAL. **Relatório de Atividades 2024.** Diretoria de Ensino a Distância – PROEN. Universidade do Extremo Sul Catarinense – UNESC, 2024.

COORDENADORIA DE PLANEJAMENTO, IDENTIDADE E DESENVOLVIMENTO INSTITUCIONAL. **Relatório de atividades 2024.** Reitoria. Universidade do Extremo Sul Catarinense – UNESC, 2024.

CURSO DE ADMINISTRAÇÃO – BACHARELADO. **Relatório de atividades 2024.** Diretoria de Ensino a distância – PROEN. Universidade do Extremo Sul Catarinense – UNESC, 2024.

CURSO DE ADMINISTRAÇÃO COMÉRCIO EXTERIOR – BACHARELADO. **Relatório de atividades 2024.** Diretoria de Ensino a distância – PROEN. Universidade do Extremo Sul Catarinense – UNESC, 2024.

CURSO DE ADMINISTRAÇÃO EAD – BACHARELADO. **Relatório de atividades 2024.** Diretoria de Ensino a distância – PROEN. Universidade do Extremo Sul Catarinense – UNESC, 2024.

CURSO DE ANÁLISE E DESENVOLVIMENTO DE SISTEMAS EAD –TECNOLOGICO. **Relatório de atividades 2024.** Diretoria de Ensino a Distância – PROEN. Universidade do Extremo Sul Catarinense – UNESC, 2024.

CURSO DE ARQUITETURA E URBANISMO – BACHARELADO. **Relatório de atividades 2024.** Diretoria de Ensino a distância – PROEN. Universidade do Extremo Sul Catarinense – UNESC, 2024.

CURSO DE ARTES VISUAIS – BACHARELADO E LICENCIATURA. **Relatório de atividades 2024.** Diretoria de Ensino a distância – PROEN. Universidade do Extremo Sul Catarinense – UNESC, 2024.

CURSO DE BIOMEDICINA PRESENCIAL – BACHARELADO. **Relatório de atividades 2024.** Diretoria de Ensino a distância – PROEN. Universidade do Extremo Sul Catarinense – UNESC, 2024.



CURSO DE CIÊNCIA DA COMPUTAÇÃO PRESENCIAL. **Relatório de atividades 2024.** Diretoria de Ensino Presencial – PROEN. Universidade do Extremo Sul Catarinense – UNESC, 2024.

CURSO DE CIÊNCIAS BIOLÓGICAS PRESENCIAL – BACHARELADO / LICENCIATURA. **Relatório de atividades 2024.** Diretoria de Ensino a distância – PROEN. Universidade do Extremo Sul Catarinense – UNESC, 2024.

CURSO DE CIÊNCIAS CONTÁBEIS EAD – BACHARELADO. **Relatório de atividades 2024.** Diretoria de Ensino a Distância – PROEN. Universidade do Extremo Sul Catarinense – UNESC, 2024.

CURSO DE CIÊNCIAS CONTÁBEIS PRESENCIAL – BACHARELADO. **Relatório de atividades 2024.** Diretoria de Ensino Presencial – PROEN. Universidade do Extremo Sul Catarinense – UNESC, 2024.

CURSO DE CIÊNCIAS DA RELIGIÃO PRESENCIAL – LICENCIATURA. **Relatório de atividades 2024.** Diretoria de Ensino Presencial – PROEN. Universidade do Extremo Sul Catarinense – UNESC, 2024.

CURSO DE CIÊNCIAS ECONÔMICAS PRESENCIAL – BACHARELADO. **Relatório de atividades 2024.** Diretoria de Ensino Presencial – PROEN. Universidade do Extremo Sul Catarinense – UNESC, 2024.

CURSO DE COMUNICAÇÃO DIGITAL SEMIPRESENCIAL – TECNOLÓGICO. **Relatório de atividades 2024.** Diretoria de Ensino a Distância – PROEN. Universidade do Extremo Sul Catarinense – UNESC, 2024.

CURSO DE DESIGN DE INTERIORES EAD –. **Relatório de atividades 2024.** Diretoria de Ensino a distância – PROEN. Universidade do Extremo Sul Catarinense – UNESC, 2024.

CURSO DE DESIGN DE MODA PRESENCIAL – TECNÓLOGO. **Relatório de atividades 2024.** Diretoria de Ensino Presencial – PROEN. Universidade do Extremo Sul Catarinense – UNESC, 2024.

CURSO DE DESIGN PRESENCIAL – BACHARELADO. **Relatório de atividades 2024.** Diretoria de Ensino Presencial – PROEN. Universidade do Extremo Sul Catarinense – UNESC, 2024.

CURSO DE DIREITO PRESENCIAL – BACHARELADO. **Relatório de atividades 2024.** Diretoria de Ensino Presencial – PROEN. Universidade do Extremo Sul Catarinense – UNESC, 2024.

CURSO DE EDUCAÇÃO FÍSICA EAD. **Relatório de atividades 2024.** Diretoria de Ensino a distância – PROEN. Universidade do Extremo Sul Catarinense – UNESC, 2024.

CURSO DE EDUCAÇÃO FÍSICA PRESENCIAL – BACHARELADO E LICENCIATURA. **Relatório de atividades 2024.** Diretoria de Ensino Presencial – PROEN. Universidade do Extremo Sul Catarinense – UNESC, 2024.

CURSO DE ENGENHARIA AMBIENTAL E SANITÁRIA PRESENCIAL – BACHARELADO. **Relatório de atividades 2024.** Diretoria de Ensino a distância – PROEN. Universidade do Extremo Sul Catarinense – UNESC, 2024.

CURSO DE ENGENHARIA CIVIL PRESENCIAL – BACHARELADO. **Relatório de atividades 2024.** Diretoria de Ensino a distância – PROEN. Universidade do Extremo Sul Catarinense – UNESC, 2024.

CURSO DE ENGENHARIA DE AGRIMENSURA E CARTOGRÁFICA PRESENCIAL – BACHARELADO. **Relatório de atividades 2024.** Diretoria de Ensino a distância – PROEN. Universidade do Extremo Sul Catarinense – UNESC, 2024.

CURSO DE ENGENHARIA DE MATERIAIS PRESENCIAL – BACHARELADO. **Relatório de atividades 2024.** Diretoria de Ensino a distância – PROEN. Universidade do Extremo Sul Catarinense – UNESC, 2024.

CURSO DE ENGENHARIA DE PRODUÇÃO PRESENCIAL – BACHARELADO. **Relatório de atividades 2024.** Diretoria de Ensino a distância – PROEN. Universidade do Extremo Sul Catarinense – UNESC, 2024.

CURSO DE ENGENHARIA MECÂNICA PRESENCIAL – BACHARELADO. **Relatório de atividades 2024.** Diretoria de Ensino a distância – PROEN. Universidade do Extremo Sul Catarinense – UNESC, 2024.

CURSO DE ENGENHARIA QUÍMICA PRESENCIAL – BACHARELADO. **Relatório de atividades 2024.** Diretoria de Ensino a distância – PROEN. Universidade do Extremo Sul Catarinense – UNESC, 2024.

CURSO DE ESTÉTICA E COSMÉTICA SEMIPRESENCIAL – TECNOLÓGICO. **Relatório de atividades 2024.** Diretoria de Ensino a distância – PROEN. Universidade do Extremo Sul Catarinense – UNESC, 2024.

CURSO DE FARMÁCIA PRESENCIAL – BACHARELADO. **Relatório de atividades 2024.** Diretoria de Ensino Presencial – PROEN. Universidade do Extremo Sul Catarinense – UNESC, 2024.

CURSO DE FISIOTERAPIA PRESENCIAL – BACHARELADO. **Relatório de atividades 2024.** Diretoria de Ensino Presencial – PROEN. Universidade do Extremo Sul Catarinense – UNESC, 2024.

CURSO DE GASTRONOMIA SEMIPRESENCIAL – TECNOLÓGICO. **Relatório de atividades 2024.** Diretoria de Ensino a distância – PROEN. Universidade do Extremo Sul Catarinense – UNESC, 2024.

CURSO DE GEOGRAFIA PRESENCIAL – LICENCIATURA. **Relatório de atividades 2024.** Diretoria de Ensino Presencial – PROEN. Universidade do Extremo



Sul Catarinense – UNESC, 2024.

CURSO DE GESTÃO COMERCIAL EAD – TECNOLÓGICO. **Relatório de atividades 2024.** Diretoria de Ensino a Distância – PROEN. Universidade do Extremo Sul Catarinense – UNESC, 2024.

CURSO DE GESTÃO DA TECNOLOGIA DA INFORMAÇÃO EAD – TECNOLÓGICO. **Relatório de atividades 2024.** Diretoria de Ensino a Distância – PROEN. Universidade do Extremo Sul Catarinense – UNESC, 2024.

CURSO DE GESTÃO DE RECURSOS HUMANOS EAD. **Relatório de atividades 2024.** Diretoria de Ensino – PROEN. Universidade do Extremo Sul Catarinense – UNESC, 2024.

CURSO DE GESTÃO DE RECURSOS HUMANOS EAD. **Relatório de atividades 2024.** Diretoria de Ensino – PROEN. Universidade do Extremo Sul Catarinense – UNESC, 2024.

CURSO DE GESTÃO DE RECURSOS HUMANOS PRESENCIAL. **Relatório de atividades 2024.** Diretoria de Ensino Presencial – PROEN. Universidade do Extremo Sul Catarinense – UNESC, 2024.

CURSO DE GESTÃO DE TURISMO EAD – TECNOLÓGICO. **Relatório de atividades 2024.** Diretoria de Ensino a Distância – PROEN. Universidade do Extremo Sul Catarinense – UNESC, 2024.

CURSO DE GESTÃO DO AGRONEGÓCIO EAD – TECNOLÓGICO. **Relatório de atividades 2024.** Diretoria de Ensino a Distância – PROEN. Universidade do Extremo Sul Catarinense – UNESC, 2024.

CURSO DE GESTÃO FINANCEIRA EAD – TECNOLÓGICO. **Relatório de atividades 2024.** Diretoria de Ensino a distância – PROEN. Universidade do Extremo Sul Catarinense – UNESC, 2024.

CURSO DE HISTÓRIA PRESENCIAL – LICENCIATURA. **Relatório de atividades 2024.** Diretoria de Ensino Presencial – PROEN. Universidade do Extremo Sul Catarinense – UNESC, 2024.

CURSO DE JORNALISMO SEMIPRESENCIAL – TECNOLÓGICO. **Relatório de atividades 2024.** Diretoria de Ensino a Distância – PROEN. Universidade do Extremo Sul Catarinense – UNESC, 2024.

CURSO DE LETRAS LÍNGUA PORTUGUESA E INGLESA PRESENCIAL – LICENCIATURA. **Relatório de atividades 2024.** Diretoria de Ensino Presencial – PROEN. Universidade do Extremo Sul Catarinense – UNESC, 2024.

CURSO DE LOGÍSTICA EAD – TECNOLÓGICO. **Relatório de atividades 2024.** Diretoria de Ensino a Distância – PROEN. Universidade do Extremo Sul Catarinense – UNESC, 2024.



CURSO DE MARKETING EAD – TECNOLÓGICO. **Relatório de atividades 2024.** Diretoria de Ensino a Distância – PROEN. Universidade do Extremo Sul Catarinense – UNESC, 2024.

CURSO DE MATEMÁTICA PRESENCIAL – LICENCIATURA. **Relatório de atividades 2024.** Diretoria de Ensino Presencial – PROEN. Universidade do Extremo Sul Catarinense – UNESC, 2024.

CURSO DE MEDICINA PRESENCIAL – BACHARELADO. **Relatório de atividades 2024.** Diretoria de Ensino a distância – PROEN. Universidade do Extremo Sul Catarinense – UNESC, 2024.

CURSO DE NUTRIÇÃO PRESENCIAL – BACHARELADO. **Relatório de atividades 2024.** Diretoria de Ensino Presencial – PROEN. Universidade do Extremo Sul Catarinense – UNESC, 2024.

CURSO DE NUTRIÇÃO SEMIPRESENCIAL – BACHARELADO. **Relatório de atividades 2024.** Diretoria de Ensino a distância – PROEN. Universidade do Extremo Sul Catarinense – UNESC, 2024.

CURSO DE ODONTOLOGIA PRESENCIAL – BACHARELADO. **Relatório de atividades 2024.** Diretoria de Ensino Presencial – PROEN. Universidade do Extremo Sul Catarinense – UNESC, 2024.

CURSO DE PEDAGOGIA EAD – LICENCIATURA. **Relatório de atividades 2024.** Diretoria de Ensino a Distância – PROEN. Universidade do Extremo Sul Catarinense – UNESC, 2024.

CURSO DE PEDAGOGIA PRESENCIAL. **Relatório de Atividades 2024.** Diretoria de Ensino Presencial - PROEN. Universidade do Extremo Sul Catarinense – UNESC, 2024.

CURSO DE PROCESSOS GERENCIAIS EAD – TECNOLÓGICO. **Relatório de atividades 2024.** Diretoria de Ensino a Distância – PROEN. Universidade do Extremo Sul Catarinense – UNESC, 2024.

CURSO DE PROCESSOS GERENCIAIS PRESENCIAL – TECNOLÓGICO. **Relatório de atividades 2024.** Diretoria de Ensino Presencial – PROEN. Universidade do Extremo Sul Catarinense – UNESC, 2024.

CURSO DE PSICOLOGIA PRESENCIAL. **Relatório de atividades 2024.** Diretoria de Ensino Presencial – PROEN. Universidade do Extremo Sul Catarinense – UNESC, 2024.

CURSO DE PUBLICIDADE E PROPAGANDA SEMIPRESENCIAL – TECNOLÓGICO. **Relatório de atividades 2024.** Diretoria de Ensino a Distância – PROEN. Universidade do Extremo Sul Catarinense – UNESC, 2024.



CURSO DE QUÍMICA PRESENCIAL - LICENCIATURA. Relatório de atividades 2024. Diretoria de Ensino Presencial – PROEN. Universidade do Extremo Sul Catarinense – UNESC, 2024.

CURSO DE SERVIÇO SOCIAL EAD – BACHARELADO. Relatório de atividades 2024. Diretoria de Ensino a Distância – PROEN. Universidade do Extremo Sul Catarinense – UNESC, 2024.

CURSO DE SISTEMAS DE INFORMAÇÃO EAD –BACHARELADO. Relatório de atividades 2024. Diretoria de Ensino a Distância – PROEN. Universidade do Extremo Sul Catarinense – UNESC, 2024.

CURSO DE TEATRO PRESENCIAL – BACHARELADO. Relatório de atividades 2024. Diretoria de Ensino Presencial – PROEN. Universidade do Extremo Sul Catarinense – UNESC, 2024.

CURSO DE TECNOLOGIA EDUCACIONAL PRESENCIAL. Relatório de Atividades 2024. Diretoria de Ensino Presencial – PROEN. Universidade do Extremo Sul Catarinense – UNESC, 2024.

CURSO ENFERMAGEM PRESENCIAL – BACHARELADO. Relatório de atividades 2024. Diretoria de Ensino Presencial – PROEN. Universidade do Extremo Sul Catarinense – UNESC, 2024.

DEPARTAMENTO DE DESENVOLVIMENTO HUMANO – DDH. Relatório de atividades 2024. PROAF. Universidade do Extremo Sul Catarinense – UNESC, 2024.

DEPARTAMENTO DE PROJETOS E INFRAESTRUTURA – DPI. Relatório de atividades 2024. Gerência de Administração – PROAF. Universidade do Extremo Sul Catarinense – UNESC, 2024.

DIRETORIA DE ADMINISTRAÇÃO E FINANÇAS. Relatório de atividades 2024. PROAF. Universidade do Extremo Sul Catarinense – UNESC, 2024.

DIRETORIA DE ATENÇÃO AO ESTUDANTE. Relatório de Atividades 2024. PROEN. Universidade do Extremo Sul Catarinense – UNESC, 2024.

DIRETORIA DE ENSINO PRESENCIAL – UNESC VIRTUAL. Relatório de Atividades 2024. PROEN. Universidade do Extremo Sul Catarinense – UNESC, 2024.

DIRETORIA DE ENSINO PRESENCIAL. Relatório de Atividades 2024. PROEN. Universidade do Extremo Sul Catarinense – UNESC, 2024.

DIRETORIA DE EXTENSÃO, CULTURA E AÇÕES COMUNITÁRIA – DIREXT. Relatório de atividades 2024. PROPIEX – Universidade do Extremo Sul Catarinense – UNESC, 2024.

DIRETORIA DE PESQUISA E PÓS-GRADUAÇÃO STRICTO SENSU. Relatório de atividades 2024. PROPIEX – Universidade do Extremo Sul Catarinense – UNESC, 2024.



EDITORA E LIVRARIA UNESC. **Relatório de atividades 2024.** PROPIEX. Universidade do Extremo Sul Catarinense – UNESC - 2024.

ESCOLA DE IDIOMAS. **Relatório de atividades 2024.** PROPIEX. Universidade do Extremo Sul Catarinense – UNESC, 2024.

ESCRITORIO DE RELAÇÕES INTERNACIONAIS. **Relatório de atividades 2024.** PROPIEX. Universidade do Extremo Sul Catarinense UNESC – 2024.

FORMAÇÃO CONTINUADA DOS MUNICÍPIOS. **Relatório de atividades 2024.** PROPIEX – Universidade do Extremo Sul Catarinense – UNESC, 2024.

GABINETE DA REITORIA. **Relatório de atividades 2024.** REITORIA. Universidade do Extremo Sul Catarinense – UNESC, 2024.

GERÊNCIA DE ADMINISTRAÇÃO. **Relatório de atividades 2024.** Gerência de Administração – PROAF. Universidade do Extremo Sul Catarinense – UNESC, 2024.

GERÊNCIA DE FINANÇAS E CONTABILIDADE. **Relatório de atividades 2024.** Gerência de Administração – PROAF. Universidade do Extremo Sul Catarinense – UNESC, 2024.

GERÊNCIA DE INOVAÇÃO E EMPREENDEDORISMO. **Relatório de atividades 2024.** PROPIEX. Universidade do Extremo Sul Catarinense – UNESC, 2024.

HORTO FLORESTAL. **Relatório de atividades 2024.** Gerência de Administração – Proaf. Universidade do Extremo Sul Catarinense – UNESC, 2024.

LABORATÓRIO DE FÍSICA EXPERIMENTAL – LaFiEx. **Relatório de atividades 2024.** Gerência de Laboratórios – PROEN. Universidade do Extremo Sul Catarinense – UNESC, 2024.

LABORATÓRIO DE GEOCIÊNCIAS E GESTÃO DE RECURSOS HÍDRICOS – LAB-GEORH. **Relatório de atividades 2024.** PROEN. Universidade do Extremo Sul Catarinense – UNESC, 2024.

LABORATÓRIOS DE ARTES VISUAIS. **Relatório de atividades 2024.** Gerência de Laboratórios – PROEN. Universidade do Extremo Sul Catarinense – UNESC, 2024.

LABORATÓRIOS DE ENSINO DA ÁREA DA SAÚDE – LEAS. **Relatório de atividades 2024.** Gerência de Laboratórios – PROEN. Universidade do Extremo Sul Catarinense – UNESC, 2024.

MUSEU DA INFÂNCIA. **Relatório de atividades 2024.** Diretoria de Extensão, Cultura e Ações Comunitárias – PROPIEX. Universidade do Extremo Sul Catarinense – UNESC, 2024.

MUSEU DE ZOOLOGIA. **Relatório de atividades 2024.** Diretoria de Extensão, Cultura e Ações Comunitárias – PROPIEX. Universidade do Extremo Sul Catarinense – UNESC, 2024.



NÚCLEO DE ESTUDOS AFRO-BRASILEIROS E INDÍGENAS – NEABI. **Relatório de atividades 2024.** PROPIEX. Universidade do Extremo Sul Catarinense – UNESC, 2024.

OBDESI. **Relatório de atividades 2024.** Gerência de Inovação e Empreendedorismo. PROPIEX. Universidade do Extremo Sul Catarinense – UNESC, 2024.

OBSERVATÓRIO DE DESENVOLVIMENTO SOCIOECONÔMICO E INOVAÇÃO – OUVIDORIA. **Relatório de Atividades 2024.** GABINETE DA REITORIA. Universidade do Extremo Sul Catarinense – UNESC, 2024.

PARQUE CIENTÍFICO E TECNOLÓGICO – IPARQUE. **Relatório de atividades 2024.** Reitoria. Universidade do Extremo Sul Catarinense – UNESC, 2024.

PROCURADORIA JURÍDICA. **Relatório de atividades 2024.** Reitoria. Universidade do Extremo Sul Catarinense – UNESC, 2024.

PROGRAMA ACOLHER. **Relatório de Atividades 2024.** Diretoria de Atenção ao Estudante – PROEN. Universidade do Extremo Sul Catarinense – UNESC, 2024.

PROGRAMA DE BOLSAS DE MONITORIA. **Relatório de atividades 2024.** Diretoria de Ensino Presencial – PROEN. Universidade do Extremo Sul Catarinense – UNESC, 2024.

PROGRAMA DE PÓS-GRADUAÇÃO EM CIÊNCIA E ENGENHARIA DE MATERIAIS (PPGCEM). **Relatório de atividades 2024.** PROPIEX. Universidade do Extremo Sul Catarinense – UNESC, 2024.

PROGRAMA DE PÓS-GRADUAÇÃO EM CIÊNCIAS AMBIENTAIS - PPGCA. **Relatório de atividades 2024.** PROPIEX. Universidade do Extremo Sul Catarinense – UNESC, 2024.

PROGRAMA DE PÓS-GRADUAÇÃO EM CIÊNCIAS DA SAÚDE (PPGCS). **Relatório de atividades 2024.** PROPIEX. Universidade do Extremo Sul Catarinense – UNESC, 2024.

PROGRAMA DE RESIDÊNCIA MULTIPROFISSIONAL. **Relatório de atividades 2024.** PROPIEX. Universidade do Extremo Sul Catarinense – UNESC, 2024.

PROGRAMA INSTITUCIONAL DE INICIAÇÃO À DOCÊNCIA – PIBID. **Relatório de atividades 2024.** Diretoria de Ensino Presencial – PROEN. Universidade do Extremo Sul Catarinense – UNESC, 2024.

PROGRAMAS DE PÓS-GRADUAÇÃO STRICTO SENSU. **Relatório de atividades 2024.** PROPIEX. Universidade do Extremo Sul Catarinense – UNESC, 2024.

PRONTO ATENDIMENTO 24 HORAS DA BOA VISTA. **Relatório de Atividades 2024.** PROEN. Universidade do Extremo Sul Catarinense – UNESC, 2024.



PRÓ-REITORIA DE ADMINISTRAÇÃO E FINANÇAS – PROAF. **Relatório de Atividades 2024.** Reitoria. Universidade do Extremo Sul Catarinense – UNESC, 2024.

PRÓ-REITORIA DE ENSINO – PROEN. **Relatório de Atividades 2024.** Reitoria. Universidade do Extremo Sul Catarinense – UNESC, 2024.

PRÓ-REITORIA DE PESQUISA, PÓS-GRADUAÇÃO, INOVAÇÃO E EXTENSÃO – PROPIEX. **Relatório de Atividades 2024.** Reitoria. Universidade do Extremo Sul Catarinense – UNESC, 2024.

REITORIA. **Relatório de Atividades 2024.** Universidade do Extremo Sul Catarinense – UNESC, 2024.

SALA DOS MUNICÍPIOS. **Relatório de atividades 2024.** Reitoria. Universidade do Extremo Sul Catarinense – UNESC, 2024.

SECRETARIA ACADÊMICA – SERCA. **Relatório de Atividades 2024.** PROEN. Universidade do Extremo Sul Catarinense – UNESC, 2024.

SECRETARIA DE DIVERSIDADES E POLÍTICAS AFIRMATIVAS. **Relatório de atividades de 2024.** Pró-Reitoria de Ensino – PROEN. Universidade do Extremo Sul Catarinense – UNESC, 2024.

SECRETARIA DOS CONSELHOS – UNESC. **A Secretaria do Conselhos.** Reitoria. Universidade do Extremo Sul Catarinense – UNESC, 2024

SECRETARIA DOS CONSELHOS – UNESC. **Fundação Educacional de Criciúma.** Reitoria. Universidade do Extremo Sul Catarinense – UNESC, 2024

SECRETARIA DOS CONSELHOS – UNESC. **Reitoria e Pró-reitorias:** Reitoria. Universidade do Extremo Sul Catarinense – UNESC, 2024

SECRETARIA DOS CONSELHOS. **Relatório de atividades 2024.** GABINETE DA REITORIA. Universidade do Extremo Sul Catarinense – UNESC, 2024.

SERVIÇO ESPECIALIZADO EM ENGENHARIA DE SEGURANÇA E MEDICINA DO TRABALHO – SESMT. **Relatório de atividades 2024.** PROAF. Universidade do Extremo Sul Catarinense – UNESC, 2024.

SETOR ARTE E CULTURA. **Relatório de atividades 2024.** Diretoria de Extensão, Cultura e Ações Comunitárias – PROPIEX. Universidade do Extremo Sul Catarinense – UNESC, 2024.

SETOR DE APOIO À CAPTAÇÃO DE RECURSOS – SEACAR. **Relatório de atividades 2024.** Pró-Reitoria de Administração e Finanças – PROAF. Universidade do Extremo Sul Catarinense – UNESC, 2024.

SETOR DE APOIO À CAPTAÇÃO DE RECURSOS – SEACAR. **Relatório de atividades 2024.** Pró-Reitoria de Administração e Finanças – PROAF. Universidade do Extremo Sul Catarinense – UNESC, 2024.



SETOR DE APOIO MULTIFUNCIONAL DE APRENDIZAGEM – SAMA. **Relatório de Atividades 2024.** Diretoria de Atenção ao Estudante – PROEN. Universidade do Extremo Sul Catarinense – UNESC, 2024.

SETOR DE CONTABILIDADE. **Filantropia.** Gabinete da Reitoria. Universidade do Extremo Sul Catarinense – UNESC, 2023.

SETOR DE CONTROLADORIA. **Relatório de atividades 2024.** PROAF. Universidade do Extremo Sul Catarinense – UNESC, 2024.

SETOR DE CURSOS DE CURTA DURAÇÃO. **Relatório de atividades 2024.** PROPIEX. Universidade do Extremo Sul Catarinense – UNESC, 2024.

SETOR DE CURSOS DE PÓS-GRADUAÇÃO LATO SENSU EAD. **Relatório de Atividades 2024.** PROPIEX. Universidade do Extremo Sul Catarinense – UNESC, 2024.

SETOR DE CURSOS DE PÓS-GRADUAÇÃO LATO SENSU PRESENCIAL E SEMI-PRESENCIAL. **Relatório de Atividades 2024.** PROPIEX. Universidade do Extremo Sul Catarinense – UNESC, 2024.

SETOR DE EDUCAÇÃO A DISTÂNCIA – SEAD. **Relatório de atividades 2024.** Diretoria de Ensino a Distância – PROEN. Universidade do Extremo Sul Catarinense – UNESC, 2024.

SETOR DE ESPORTES. **Relatório de atividades 2024.** PROPIEX. Universidade do Extremo Sul Catarinense – UNESC, 2024.

SETOR DE EVENTOS. **Relatório de Atividades 2024.** Reitoria. Universidade do Extremo Sul Catarinense – UNESC, 2024.

SETOR DE GESTÃO AMBIENTAL. **Relatório de atividades 2024.** Gerência de Administração – PROAF. Universidade do Extremo Sul Catarinense – UNESC, 2024.

SETOR DE MAPEAMENTO. **Relatório de atividades 2024.** PROEN. Universidade do Extremo Sul Catarinense – UNESC, 2024.

SETOR DE PLANEJAMENTO INSTITUCIONAL – SEPLAN. **Relatório de Atividades 2024.** Coordenadoria de Planejamento Identidade e Desenvolvimento Institucional. PROAF. Universidade do Extremo Sul Catarinense – UNESC, 2024.

SETOR PESSOAL. **Relatório de atividades 2024.** Departamento de Desenvolvimento Humano – DDH. PROAF. Universidade do Extremo Sul Catarinense – UNESC, 2024.

SUORTE TÉCNICO AVA. **Relatório de Atividades 2024.** Diretoria de Ensino a Distância – PROEN. Universidade do Extremo Sul Catarinense – UNESC, 2024.



TUTORIA UNESC VIRTUAL. **Relatório de Atividades 2024.** Diretoria de Ensino a Distância – PROEN. Universidade do Extremo Sul Catarinense – UNESC, 2024.

UNESC ARARANGUÁ. **Relatório de atividades 2024.** Polo de Educação a distância da UNESC em Araranguá – 2024.

UNESC CARREIRA. **Relatório de Atividades 2024.** Estágio e Empregabilidade. Diretoria de Atenção ao Estudantes – PROEN. Universidade do Extremo Sul Catarinense – UNESC, 2024.

UNESCTEC. **Relatório de Atividades 2024.** Reitoria. Universidade do Extremo Sul Catarinense – UNESC, 2024.

UNIDADE BÁSICA DE SAÚDE – UBS CENTRO JOACIR JOSÉ MILANEZ – UBS CENTRO. **Relatório de Atividades 2024.** PROEN. Universidade do Extremo Sul Catarinense – UNESC, 2024.

UNIVERSIDADE DO EXTREMO SUL CATARINENSE – UNESC. **Resolução n. 05/2022/CSA:** altera o Estatuto da Universidade do Extremo Sul Catarinense – UNESC. Conselho Superior de Administração – FUCRI/UNESC, Criciúma, 2022.

VIGILÂNCIA. **Relatório de atividades 2024.** Gerência de Administração – PROAF. Universidade do Extremo Sul Catarinense – UNESC, 2024.



unesco