



NBR 6023 - Referências - Elaboração

BIBLIOTECA CENTRAL PROFESSOR EURICO BACK



NBR 6023/2002 - REFERÊNCIA

“Conjunto padronizado de elementos descritivos, retirados de um documento, que permite sua identificação individual.” (NBR 6023, 2002, p. 2). É constituída de:

- **Elementos essenciais:**

Informações indispensáveis para a identificação do documento que variam de acordo com o tipo de documento.

- **Elementos complementares:**

Informações acrescentadas aos elementos essenciais, para melhor caracterizar os documentos.





APRESENTAÇÃO DAS REFERÊNCIAS

- Alinhar a margem esquerda com espaço simples e separados entre si também por um espaço simples;
- Listar em ordem alfabética;
- Padronizar os elementos essenciais e ou complementares;
- O recurso tipográfico (negrito, grifo ou itálico) utilizado para destacar o título deve ser uniforme em todas as referências;
- Título deve ser separado do subtítulo por dois pontos;
- Quando se referencia várias obras do mesmo autor, pode-se substituir o nome do autor por um traço equivalente a seis espaços de underline (_____).
- Os nomes dos autores devem ser separados por ponto e vírgula;
- Edição – utilizar abreviaturas dos numerais ordinais e da palavra ed. adotada na língua do documento (5th ed.) (6. ed.).



ENTRADAS

- Nome, palavra ou expressão que encabeça a referência

- Responsabilidade:
 - ▶ Autor pessoal
 - ▶ Entidade
 - ▶ Organizador, editor, etc.
 - ▶ Autor desconhecido





AUTOR PESSOAL

UM AUTOR

DEMO, Pedro. **Metodologia do conhecimento científico**. 2. ed. São Paulo: Atlas, 2000.

Citação no texto

Segundo Demo (2000, p.5)...

... (DEMO, 2000, p. 5)

DOIS AUTORES OU TRÊS AUTORES

STEGUN, Roberto C.; COSTA, Bruno. **Prótese removível**: método 8+1. São Paulo: Roca, 2010.

Citação no texto

Para Stegun e Costa(2010, p. 83)... | ...(STEGUN; COSTA, 2010, p. 83).





AUTOR PESSOAL

MAIS DE TRÊS AUTORES

STRECK, Danilo Romeu et al. **Paulo Freire: ética, utopia e educação.** Petrópolis: Vozes, 2001.

Citação no texto

Streck et al. (2001, p. 15) ...
... (STRECK et al., 2001, p. 15).

A expressão latina et al. é abreviação de et alli e significa “e outros”.





AUTOR PESSOAL

(Org.). = organizador;

(Comp.). = compilador;

(Ed.). = editor;

(Coord.). = coordenador.

FERREIRA, Léslie Piccolotto (Org.). **O fonoaudiólogo e a escola**. São Paulo: Summus, 1991.

Citação no texto

Para Ferreira (1991) ...

... (FERREIRA, 1991)

VOLPATO, Gildo; PINTO, Marialva Moog (Org.). **Pedagogia universitária: olhares e percepções**. Curitiba: CRV, 2012.

Citação no texto

Para Volpato e Pinto (2012) ...

... (VOLPATO; PINTO, 2012)





AUTOR ENTIDADE

Órgãos governamentais, empresas, associações, congressos, seminário, etc.

BRASIL. Ministério da Justiça. **Relatório de atividades**. Brasília, DF., 1993.

SANTA CATARINA. Tribunal de Contas. **Para onde vai o seu dinheiro 13**. Florianópolis: Tribunal de Contas de Santa Catarina, 2015.

Citação no texto

Para Brasil (1993) ...

... (BRASIL, 1993)



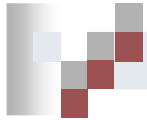

AUTOR ENTIDADE

FUNDAÇÃO OSWALDO CRUZ. **Ministério da Saúde lança consulta pública sobre Caderneta do Idoso.** 2014. Disponível em: <<https://portal.fiocruz.br/pt-br/content/ministerio-da-saude-lanca-consulta-publica-sobre-caderneta-do-idoso>>. Acesso em: 11 fev. 2014.





AUTORIA DESCONHECIDA

DICIONÁRIO de especialidades farmacêuticas: DEF 2008/09. 37. ed.
Rio de Janeiro: Publicações Científicas, 2008.

Citação no texto

De acordo com o Dicionário... (2008, p. 56) ... | ... (DICIONÁRIO...,
2008, p. 56).





SOBRENOMES QUE INDICAM PARENTESCO

JÚNIOR, FILHO, NETO, SOBRINHO

VENTURINI FILHO, W. G. **Tecnologia da cerveja**. Jaboticabal: FUNEP, 2000.

Citação no texto

De acordo com o Venturini Filho (2000) ...
.. (VENTURINI FILHO, 2000).





LOCAL

- **Não aparece no documento, mas pode ser identificada:**
[São Paulo]:
- **Não é possível determinar o local:**
[S.l.]:





EDITORA

Deve ser colocado como aparece no documento, abreviando-se os prenomes e suprimindo nomes comerciais (Editora e Livraria).

- **Exemplos:**

Editora Vozes – Vozes

Editora Manole – Manole

Artmed Editora – Artmed

- **Não identificada:**

[s.n.]

- **Quando o local e a editora não puderem ser identificadas:**

[S.l.: s.n.]





DATA

- Deve ser indicada em algarismo arábico;

- Elemento obrigatório;

Copyright = data da primeira publicação que reserva os direitos autorais
= c1990

- Se não puder ser identificado:

[1971 ou 1972] um ano ou outro

[1969?] data provável

[1973] data certa, não indicada no item

[entre 1906 e 1912] use intervalos menores que 20 anos

[ca. 1960] data aproximada

[197-] década certa

[197-?] década provável

[18--] século certo

[18--?] século provável





DATA

Em publicações periódicas, é necessário acrescentar os meses, e devem ser indicados de forma abreviada (exceto maio) e no idioma original da publicação.

nov./dez. 1996

maio 2016



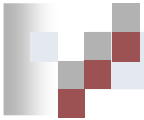

LIVROS

Elementos essenciais

AUTOR. **Título**. Edição. Local: Editora, data.

DEMO, Pedro. **Metodologia do conhecimento científico**. 2. ed. São Paulo: Atlas, 2000.

ALVES, Castro. **Navio negreiro**. [S.l.]: Virtual Books, 2000. Disponível em: <http://www.terra.com.br/virtualbooks/freebook/port/Lport2/navionegreiro.htm>. Acesso em: 10 jan. 2002.

BAVARESCO, Agemir; BARBOSA, Evandro; ETCHEVERRY, Katia Martin (Org.). **Projetos de filosofia**. Porto Alegre: EDIPUCRS, 2011. E-book.

Citação no texto

Segundo Demo (2000, p.5)...

... (DEMO, 2000, p. 5)





CAPÍTULO DE LIVRO

Inclui capítulo, volume, fragmento e outras partes de uma obra, com autor(es) e/ou título próprios.

Inicia-se com o(s) autor(es) e título da parte ou capítulo, **seguidos da expressão "In:" e a referência completa do livro.**

Elementos essenciais

Autor(es). Título da parte. In: Autor(es). **Título**. Edição. Local: editora, data de publicação. Paginação da parte.

ROMANO, Giovanni. Imagens da juventude na era moderna. In: LEVI, G.; SCHMIDT, J. (Org.). **História dos jovens 2**. São Paulo: Companhia das Letras, 1996. p. 7-16.





CAPÍTULO DE LIVRO

HIRATA, Mario Hiroyuki. O laboratório de ensino e pesquisa e seus riscos. In: _____ ; MANCINI FILHO, Jorge (Org.). **Manual de biossegurança**. São Paulo: Manole, 2002. p. 1-19.

HIRATA, Mario Hiroyuki. O laboratório de ensino e pesquisa e seus riscos. In: HIRATA, Mario Hiroyuki; MANCINI FILHO, Jorge (Org.). **Manual de biossegurança**. São Paulo: Manole, 2002. p. 1-19.

- Fica a critério do aluno adotar ou não o uso do traço (6 espaços de underline) na referência de capítulo de livro.
- Deve-se manter um padrão nas referências.





VERBETE

COMÉDIA. In: ZACHARIAS, Manif. **Dicionário auxiliar de composição literária**. Florianópolis: Garapuvu, 2006. p. 122.

SENTIDOS. In: ENCICLOPÉDIA Escolar Britannica. 2016. Disponível em: <<http://escola.britannica.com.br/article/482482/sentidos>>. Acesso em: 15 jun. 2016.

- Quando utilizar verbete, a citação no texto deve ser feita pelo verbete, e não pelo autor do dicionário.





MONOGRAFIA, DISSERTAÇÃO, TESE E OUTROS TRABALHOS ACADÊMICOS



AUTORIA (PESSOA). **Título:** subtítulo. Ano. Número de folhas ou volumes. Natureza do trabalho (Área de concentração) - Instituição, local, ano da defesa.

SIPRIANO, Claudio Alex de Souza. **Educação popular:** os círculos de cultura e os limites e as possibilidades de empowerment do conselho local de saúde. 2012. 120 f. Dissertação (Mestrado em Educação) – Universidade do Extremo Sul Catarinense, Criciúma, 2012.

LUNARDI, Geovana Mendonça. **Nas trilhas da exclusão:** as práticas curriculares da escola no atendimento às diferenças dos alunos. 2005. 270 f. Tese (Doutorado em Educação) - Pontifícia Universidade Católica de São Paulo, São Paulo, 2005. Disponível em:
<http://aplicacoes.unisul.br/pergamum/pdf/93240_Geovana.pdf>. Acesso em: 07 maio 2009.





ARTIGOS DE PERIÓDICOS

ELEMENTOS ESSENCIAIS

Autor(es). Título do artigo. **Título do periódico**, local de publicação, volume, número, página, mês e ano.

- Os títulos de periódicos podem ser apresentados por extenso ou abreviados e em negrito, mantendo um padrão nas referências.
- Para consulta do local de publicações dos periódicos acesse: CCN, SECS, SCIMAGO, INDEX MEDICUS.





ARTIGOS DE PERIÓDICOS

- **ARTIGO DE REVISTA**

MILITÃO, Lauriene Nunes; SANTOS, Sara Alves dos; SANTANA, Levy Aniceto. Prevalência dos tipos de pés de praticantes *ballet* clássico que utilizam sapatilha de ponta. **Fisioterapia Brasil**, São Paulo, v. 12, n. 6, p. 406-412, nov./dez. 2011.

SILVA, Jean Carl; SOUZA, Bárbara Vicente de; SILVA, Mariana Ribeiro e. Preditores de sucesso da metformina no tratamento do diabetes mellitus gestacional. **Revista Brasileira de Saúde Materno Infantil**, Recife, v. 13, n. 2, p. 129-135, jun. 2013. Disponível em: <<http://www.scielo.br/pdf/rbsmi/v13n2/a06v13n2.pdf>>. Acesso em: 10 set. 2014.





ARTIGOS DE PERIÓDICOS

- **ARTIGO DE JORNAIS**

COSTA, V. R. Lagos andinos dão banho de beleza. **Folha de São Paulo**, São Paulo, 28 jun. 1998. Folha Turismo, Caderno 8, p. 13.

CARNEIRO, Lucianne. Setor de serviços recua 3,4% em junho, maior queda da série para o mês. **O Globo**, Rio de Janeiro, 11 ago. 2016. Disponível em: <<http://oglobo.globo.com/economia/setor-de-servicos-recua-34-em-junho-maior-queda-da-serie-para-mes-19899273>>. Acesso em: 11 ago. 2016.





TRABALHO APRESENTADO EM EVENTOS

AUTOR. Título do trabalho. In: NOME DO CONGRESSO, número, ano, Cidade onde se realizou o Congresso. **Título (Anais ou Proceedings ou Resumos...)**. Local de publicação: Editora, data de publicação. Volume, se houver. Páginas inicial e final do trabalho.

BRAYNER, A. R. A.; MEDEIROS, C. B. Incorporação do tempo em SGBD orientado a objetos. In: SIMPÓSIO BRASILEIRO DE BANCO DE DADOS, 9., 1994, São Paulo. **Anais...** São Paulo: USP, 1994. p. 16-29.

RANGE, Kellyanne Teixeira. Diabetes Mellitus: Alterações laboratoriais na nefropatia diabética. In: SEMINÁRIO DE EXTENÇÃO DA UCB, 1., 2012, Brasília. **Anais eletrônicos...** Brasília: UCB, 2012. Disponível em: <<http://repositorio.ucb.br/jspui/bitstream/10869/1826/1/Kellyanne%20Teixeira%20Rangel.pdf>>. Acesso em: 27 nov. 2013.





LEGISLAÇÃO

Constituição, as emendas constitucionais e os textos legais (lei, medida provisória, decretos, etc.).

Jurisdição, título, numeração, data e dados da publicação.

BRASIL. Código Penal. 10. ed. São Paulo: Saraiva, 2005.

Citação no texto

De acordo com Brasil (2005) ...
... (BRASIL, 2005).





LEGISLAÇÃO

BRASIL. **Lei nº 8.112**, de 11 de dezembro de 1990. Dispõe sobre o regime jurídico dos servidores públicos civis da União, das autarquias e das fundações públicas federais. Disponível em: http://www.planalto.gov.br/ccivil_03/leis/l8112cons.htm. Acesso em: 08 ago. 2012.

Citação no texto

De acordo com Brasil (1990) ...
... (BRASIL, 1990).

GONZAGA, Alvaro de Azevedo; ROQUE, Nathaly Campitelli (Coord.). **Vade mecum jurídico**. 2. ed. São Paulo: Revista dos Tribunais, 2011.



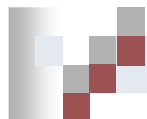

LEGISLAÇÃO

BRASIL. Decreto-lei nº 5.452, de 1 de maio de 1943. Aprova a consolidação das leis do trabalho. **Lex**: coletânea de legislação: edição federal, São Paulo, v. 7, 1943. Suplemento.

Citação no texto

Brasil (1943)...

...(BRASIL, 1943).

SÃO PAULO (Estado). Decreto nº 42.822, de 20 de janeiro de 1998. **Lex**: coletânea de legislação e jurisprudência, São Paulo, v. 62, n. 3, p. 217-220, 1998.

Citação no texto

São Paulo (1998)...

...(SÃO PAULO, 1998).





LEGISLAÇÃO

BRASIL. Supremo Tribunal Federal. **Súmula nº. 14**, de 13 de dezembro de 1963. Não é admissível, por ato administrativo, restringir, em razão de idade, inscrição em concurso para cargo público. Disponível em:
<<http://www.stf.jus.br/portal/jurisprudencia/listarJurisprudencia.asp?s1=14.NUME.NAO.S.FLSV.&base=baseSumulas>>. Acesso em: 27 fev. 2012.

Citação no texto

De acordo com Brasil (1963)...

... (BRASIL, 1963)



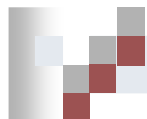

HOMEPAGE

AUTORIA (PESSOA, ENTIDADE OU JURISDIÇÃO). Título. Data.
Disponível em:<endereço eletrônico>. Acesso em: dia mês
abreviado ano.

SOCIEDADE BRASILEIRA DE PSICOLOGIA HOSPITALAR. **A história da SBPH**. 2013. Disponível em: < http://www.sbph.org.br/site/index.php?option=com_content&view=article&id=157&Itemid=740 >. Acesso em: 11 fev. 2014.

Citação no texto

Sociedade Brasileira de Psicologia Hospitalar (2013)...
...(SOCIEDADE BRASILEIRA DE PSICOLOGIA HOSPITALAR,
(2013).





IMAGEM EM MOVIMENTO

Inclui filmes, videocassetes, DVD, entre outros.

TÍTULO da imagem: subtítulo. Diretor: pessoa(s). Produtor: pessoa(s). Cidade: Editora, ano. Especificação do suporte em unidades físicas.

ARQUITETURA da destruição. Diretor e produtor: Peter Cohen. São Paulo: Versátil Home Vídeo, 2006. 1 DVD (121 min.).

Citação no texto

Arquitetura... (2011)...

...(ARQUITETURA..., 2011).





IMAGEM EM MOVIMENTO

VÍDEO DO YOUTUBE

UNIVERSIDADE FEDERAL DE SANTA CATARINA. Biblioteca Central. **Vídeoaula II** : Portal Capes : busca rápida. Florianópolis, 2011. Disponível em:
<<http://www.youtube.com/user/BIBLIOTECASUFSC>>. Acesso em: 23 jan. 2012.

Citação no texto

Universidade Federal de Santa Catarina (2011)...
...(UNIVERSIDADE FEDERAL DE SANTA CATARINA, 2011).



SITE - PORTAL



Citação no texto

Segundo Com foco...
(2014)...

... (COM FOCO..., 2014)

COM FOCO nas classes B, C e D, rede Manentti planeja expansão. 12 fev. 2014.
Disponível em: <<http://www.sulinfoco.com.br/com-foco-nas-classes-b-c-e-d-rede-manentti-planeja-expansao#foto>>. Acesso em: 12 fev. 2014.

ILUSTRAÇÕES

Figura 1 – Desenvolvimento das células do sistema imune

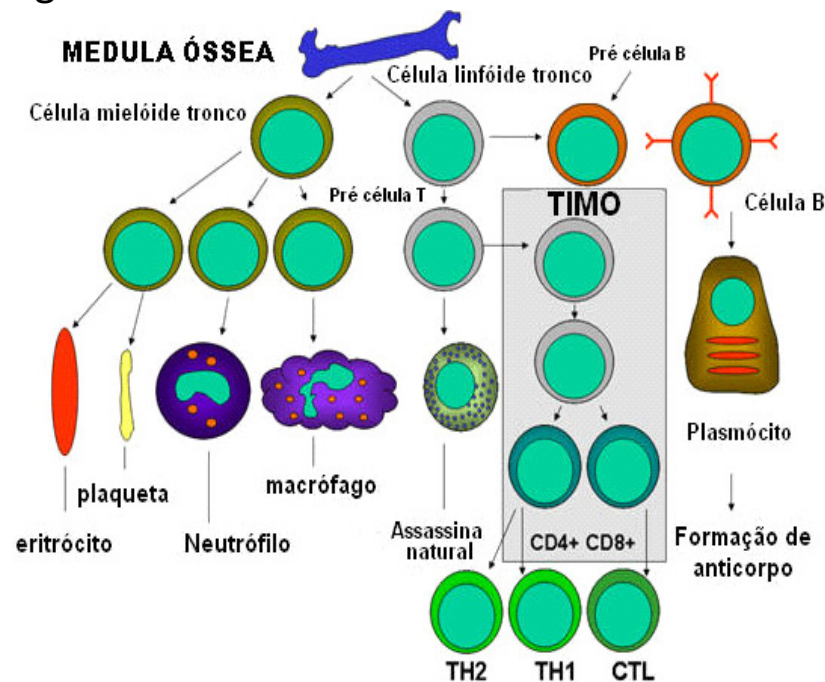

Citação na ilustração
Coloca-se a fonte da ilustração

Fonte: Mayer ([2009], p. 1)

Fonte: Mayer ([2009], p.1)

MAYER, Gene. **Imunologia**: imunidade inata (não específica). [2009]. Disponível em: <http://www.microbiologybook.org/Portuguese/immuno-port-chapter1.htm>. Acesso em: 11 fev. 2014.



MORE

Mecanismo Online para Referências

MORE é uma ferramenta gratuita e fácil de usar, que produz automaticamente citações no texto e referências no formato ABNT.

<http://www.more.ufsc.br>

