



Defesas Públicas

TCC ENGENHARIA AMBIENTAL

20-27/06/2016
Criciúma - SC

Jessica Muffato

DIRETRIZES PARA ELABORAÇÃO DE PLANO DE GERENCIAMENTO DE RESÍDUOS DA CONSTRUÇÃO E DEMOLIÇÃO PARA O MUNICÍPIO DE CRICIÚMA, SC



Banca:

Sergio Luciano Galatto (Orientador)
Cristiane Bardini Dal Pont
Mario Ricardo Guadagnin

- ✓ 20/06/2016
- ✓ 08 horas
- ✓ Bloco O Sala 06



Suélen Zanin Manfioletti

BALANÇO DE MASSA E DE ENERGIA DO TRATAMENTO DA DRENAGEM ÁCIDA DE MINERAÇÃO NA MINA SÃO GERALDO, SIDERÓPOLIS, SC



Banca:

Elidio Angioletto (Orientador)
Nadja Zim Alexandre
Rosimeri Venâncio Redivo

- ✓ 20/06/2016
- ✓ 08 horas
- ✓ Bloco O Sala 07



Nicolas Wanderlind da Silva

ANÁLISE DA EFICIÊNCIA DE TRÊS SISTEMAS DE COLETA SELETIVA IMPLANTADOS EM BAIRROS DOS MUNICÍPIOS DE NOVA VENEZA E FORQUILHINHA, SC



Banca:

Sergio Luciano Galatto (Orientador)
Cristiane Bardini Dal Pont
José Alfredo Dallarmi da Costa

- ✓ 20/06/2016
- ✓ 10 horas
- ✓ Bloco O Sala 06



Guilherme Adriano Barbosa

**AVALIAÇÃO DAS EMISSÕES ATMOSFÉRICAS ORIUNDAS DO
PROCESSO PRODUTIVO DE UMA INDÚSTRIA DE
REVESTIMENTOS CERÂMICOS**



Banca:

Paula Tramontim Pavei (Orientadora)

João Otto Schmitz Júnior

Marta Valéria Guimarães de Souza Hoffmann

✓ 20/06/2016

✓ 10 horas

✓ Bloco O Sala 07



Camila Forgiarini Kauling

**MANEJO DE ÁGUAS PARA FINS NÃO POTÁVEIS EM UMA
INDÚSTRIA METALÚRGICA LOCALIZADA NO NORTE DE SANTA
CATARINA**



Banca:

Gustavo José Deibler Zambrano (Orientador)
Alvaro José Back
Rosimeri Venâncio Redivo

- ✓ 21/06/2016
- ✓ 8 horas
- ✓ Bloco O Sala 06



Jade Martins Colombi

**ATUAÇÃO DA FUNDAÇÃO DO MEIO AMBIENTE DE CRICIÚMA
(FAMCRI) EM ILÍCITOS ADMINISTRATIVOS AMBIENTAIS
ANALISADOS NO PERÍODO DE 2010 A 2015**



Banca:

**Aldo Fernando Assunção (Orientador)
Gustavo José Deibler Zambrano
Mario Ricardo Guadagnin**

- ✓ 21/06/2016
- ✓ 10 horas
- ✓ Bloco O Sala 07



Camila Porto Medeiros

ANÁLISE DE CONSTRUÇÃO CONVENCIONAL DE HABITAÇÃO DE INTERESSE SOCIAL E PROPOSIÇÃO DE MATERIAIS ALTERNATIVOS SUSTENTÁVEIS COM BASE NO ESTUDO DE UNIDADES DO BAIRRO CIDADE ALTA, FORQUILHINHA, SC



Banca:

Mario Ricardo Guadagnin (Orientador)
Gustavo José Deibler Zambrano
Sergio Luciano Galatto

✓ 22/06/2016
✓ 8 horas
✓ Bloco O Sala 06



Josiane de Oliveira do Canto Tiburcio

REMOÇÃO DE ALQUILBENZENO LINEAR SULFONADO (LAS) EM SISTEMA ANAERÓBIO (UASB) SEGUIDO DE FILTRO BIOLÓGICO DE ALTA TAXA. ESTUDO DE CASO: ETE DE CRICIÚMA, SC



Banca:

Nadja Zim Alexandre (Orientadora)

José Alfredo Dallarmi da Costa

Marta Valéria Guimarães de Souza Hoffmann

✓ 22/06/2016

✓ 8 horas

✓ Bloco O Sala 07



Rahisa Scussel

ESTUDO DE MECANISMOS BIOGEOQUÍMICOS EM AMBIENTES ESTUARINOS: O USO DA CROMATOGRAFIA LÍQUIDA DE ALTA EFICIÊNCIA (CLAE) NA IDENTIFICAÇÃO DO HERBICIDA IMAZETAPIR EM AMOSTRAS DE ÁGUA E SEDIMENTOS AQUÁTICOS



Banca:

Carlyle Torres Bezerra de Menezes (Orientador)
Paula Tramontim Pavei
Yasmine de Moura da Cunha

✓ 22/06/2016
✓ 10 horas
✓ Bloco O Sala 06



Thays de Aguiar Rodrigues

ANÁLISE DA VIABILIDADE TÉCNICA E ECONÔMICA DE UM LEITO DE SECAGEM DE LODO GERADO NO TRATAMENTO DE DRENAGEM ÁCIDA DE MINA (DAM)



Banca:

Nadja Zim Alexandre (Orientadora)
Marta Valéria Guimarães de Souza Hoffmann
Rosimeri Venâncio Redivo

✓ 22/06/2016
✓ 10 horas
✓ Bloco O Sala 07



Élton Freitas de Assunção

**SUBSÍDIOS PARA IMPLANTAÇÃO DE UMA UNIDADE DE
CONSERVAÇÃO EM TREVISO, SC**



Banca:

Gustavo José Deibler Zambrano (Orientador)
Jader Lima Pereira
Sergio Luciano Galatto

- ✓ 23/06/2016
- ✓ 8 horas
- ✓ Bloco O Sala 06



Felipe Soratto Monteiro

ANÁLISE GEOESPACIAL COMO SUBSÍDIO PARA PROPOSTA DE ENQUADRAMENTO DE CORPOS HÍDRICOS

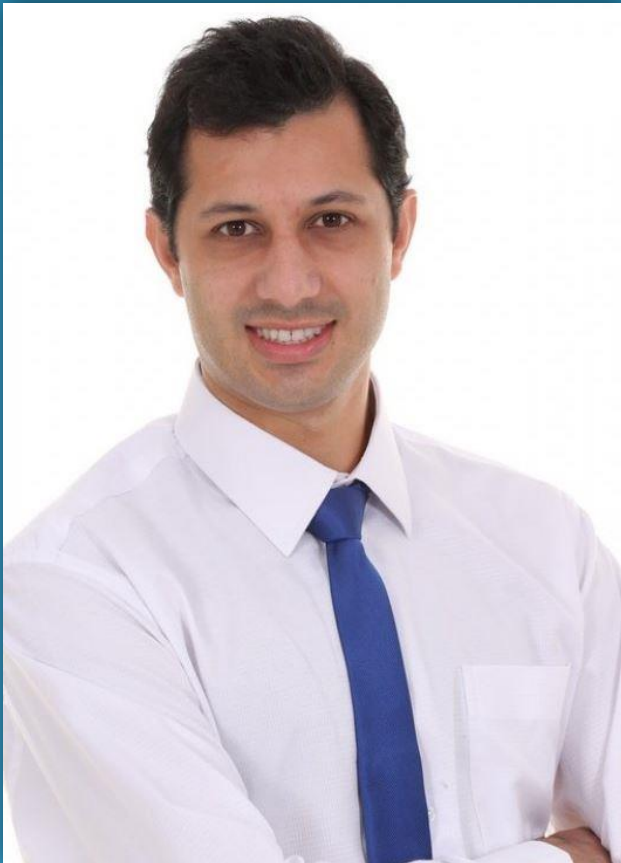

Banca:

Gustavo José Deibler Zambrano (Orientador)
Jader Lima Pereira
Nadja Zim Alexandre

- ✓ 23/06/2016
- ✓ 10 horas
- ✓ Bloco O Sala 06



Ricardo Milanez de Souza

AVALIAÇÃO DOS RISCOS AMBIENTAIS. ESTUDO DE CASO: INDÚSTRIA QUÍMICA



Banca:

Rosimeri Venâncio Redivo (Orientadora)
Michael Peterson
Sérgio Bruchchen

- ✓ 24/06/2016
- ✓ 8 horas
- ✓ Bloco O Sala 06



Jeison Cechella da Silva

**PLATAFORMA COLABORATIVA PARA DEMOCRATIZAÇÃO DO
ACESSO ÀS INFORMAÇÕES SOBRE LOGÍSTICA REVERSA NO
BRASIL**



Banca:

Mario Ricardo Guadagnin (Orientador)
Jader Lima Pereira
José Carlos Virtuoso

- ✓ 24/06/2016
- ✓ 8 horas
- ✓ Bloco O Sala 07



Tamiris Ferro Constantino

**AVALIAÇÃO DAS CONDICIONANTES DE CONFORMIDADE LEGAL.
ESTUDO DE CASO: EMPRESA DE MINERAÇÃO DE AREIA**

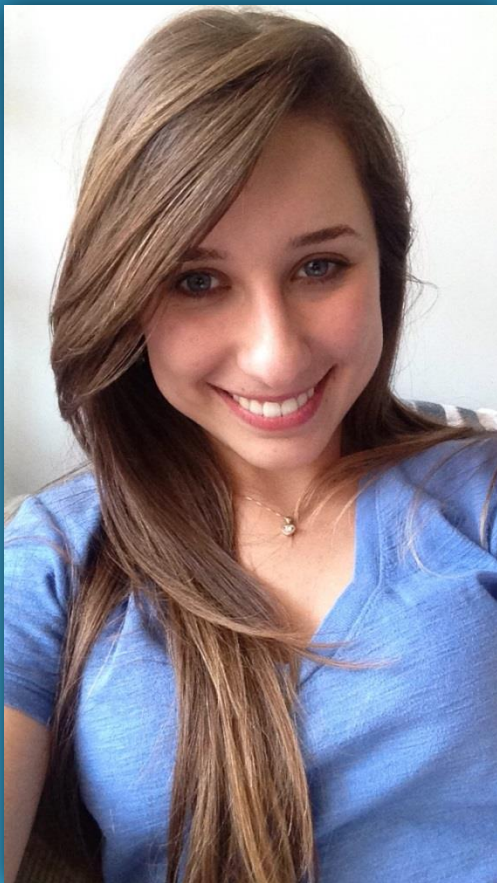

Banca:

**Rosimeri Venâncio Redivo (Orientadora)
Éder Costa Cechella
Nadja Zim Alexandre**

✓ 24/06/2016
✓ 10 horas
✓ Bloco O Sala 06



Túlio Krás Paulo Magnus

PAINEL DE INDICADORES DE GERENCIAMENTO DE RESÍDUOS SÓLIDOS PARA GESTÃO MUNICIPAL



Banca:

Mario Ricardo Guadagnin (Orientador)
José Carlos Virtuoso
Sergio Luciano Galatto

- ✓ 24/06/2016
- ✓ 10 horas
- ✓ Bloco O Sala 07





“Apesar dos nossos defeitos, precisamos enxergar que somos pérolas únicas no teatro da vida e entender que não existem pessoas de sucesso ou pessoas fracassadas. O que existe são pessoas que lutam pelos seus sonhos ou desistem deles.” (Augusto Cury)

- ✓ Disciplinas: ESTÁGIO SUPERVISIONADO e TCC
- ✓ engambiental@unesc.net
- ✓ 48 34 31 26 68

*Prof.
Gíloa Benedet*